

---

HOSPITAL MUNICIPAL  
**OCEÂNICO**  
— DE NITERÓI —



---

UNIDADE HOSPITALAR DE  
SUPPORTO AVANÇADO  
**Covid-19**

**Relatório de execução nº 01/2020**

**Relatório Financeiro**

**VIVARIO**

**Agosto/2021**



## Sumário

1	Recursos Financeiros .....	3
1.1	Fluxo de Caixa .....	3
1.2	Despesas Realizadas .....	4
2	Relatório Administrativo .....	9
2.1	Aquisição de Bens Duráveis.....	9
2.2	Aquisição de Outros Investimentos.....	12
2.3	Demonstrativo de Folha de Pagamento – GT/Unidade .....	13
2.3.1	GT/Unidade.....	13
2.3.2	Folha Descritiva .....	16
2.3.3	Relatório de Ponto.....	105
2.4	Pessoa Jurídica.....	727
3	Serviços de Terceiros contratados.....	731
4	Despesas da Contratada .....	739
5	Extratos Bancários .....	754
6	Certidões.....	770
7	Comprovante de Repasse.....	777
8	Repasse.....	779
9	Demonstrativo de Despesas .....	780
10	Contas à Pagar .....	981
11	Aquisição de Medicamentos .....	987

## 1 Recursos Financeiros

Os controles utilizados para o acompanhamento do contrato de gestão visam assegurar condições para a avaliação da correta execução financeira dos recursos repassados pela Fundação Municipal de Saúde de Niterói. Compõe o relatório financeiro: o Fluxo de Caixa, Despesas Realizadas, Conciliação Bancária e Contábil Operacional.

### 1.1 Fluxo de Caixa

O resumo da movimentação dos recursos está consubstanciado no Demonstrativo do Fluxo de Caixa apresentado a seguir:

UNIDADE GERENCIADA: HMNO		agosto/2021
OS RESPONSÁVEL: VIVA RIO		
FLUXO DE CAIXA		
<b>A - SALDO FINANCEIRO NO MÊS ANTERIOR</b>		10.451.563,42
<b>RECEITAS</b>		
Contrato de Gestão		0,00
Receitas Financeiras		9.756.092,06
Outras Receitas		27.934,93
<b>B - TOTAL DE RECEITAS</b>		<b>9.784.026,99</b>
<b>DESPESAS</b>		
Pessoal		3.469.924,42
Material de Consumo		2.752.177,68
Serviços de Terceiros		4.367.874,37
Taxas/Impostos/Contribuições		0,00
Serviços Públicos		194.075,01
Despesas Bancárias		0,00
Outras Despesas Operacionais		487.200,12
Investimentos		68.658,76
<b>C - TOTAL DE DESPESAS</b>		<b>11.339.910,36</b>
<b>SALDO MENSAL FINAL (A)+(B)-( C)</b>		<b>8.895.680,05</b>
<b>D - SALDO FINANCEIRO DISPONÍVEL PARA O PERÍODO SEGUINTE</b>		
D1 - Saldo em C/C e Aplicações Financeiras		8.895.680,05
D2 - Fundo Fixo de Caixa (Caixa Pequena)		0,00
D3 - Avisos de Créditos não Lançados nos Extratos Bancários		0,00
D4 - Cheques Emitidos e não Descontados		0,00
D5 - Avisos de Débitos não Lançados nos Extratos Bancários		0,00
<b>TOTAL (D1+D2+D3-D4-D5)</b>		<b>8.895.680,05</b>

## 1.2 Despesas Realizadas

O montante das despesas realizadas no mês de agosto/2021, lançadas neste demonstrativo por regime de caixa, de acordo com o cronograma.

UNIDADE GERENCIADA: HMON		agosto/2021
OS RESPONSÁVEL: VIVA RIO		
DESPESAS REALIZADAS		
Código	Despesa	Valor (R\$)
<b>1</b>	<b>PESSOAL</b>	<b>3.469.924,42</b>
<b>01.01</b>	<b>SALARIO</b>	<b>2.203.802,73</b>
01.01.01	FOLHA NORMAL	1.953.081,37
01.01.02	13º SALÁRIO	0,00
01.01.03	FÉRIAS	250.721,36
01.01.04	ADIANTAMENTO 13º SALÁRIO	0,00
01.01.05	GRATIFICAÇÕES E ADICIONAIS	0,00
01.01.06	ADICIONAL 1/3 DE FÉRIAS	0,00
01.01.07	HORAS EXTRAS	0,00
01.01.99	OUTRAS VANTAGENS	0,00
<b>01.02</b>	<b>BENEFÍCIOS</b>	<b>73.759,76</b>
01.02.01	VALE TRANSPORTE	63.523,16
01.02.02	CESTA BÁSICA	0,00
01.02.03	CONVÊNIOS	0,00
01.02.04	VALE REFEIÇÃO/ALIMENTAÇÃO	10.236,60
01.02.99	OUTROS BENEFÍCIOS	0,00
<b>01.03</b>	<b>ENCARGOS e CONTRIBUIÇÕES</b>	<b>1.192.361,93</b>
01.03.01	FGTS	187.204,40
01.03.02	IRRF	131.781,55
01.03.03	CONTRIBUIÇÃO PREVIDENCIÁRIA-INSS	187.685,86
01.03.04	RESCISÕES	662.042,79
01.03.99	OUTROS ENCARGOS e CONTRIBUIÇÕES	23.647,33
<b>01.04</b>	<b>OUTRAS DESPESAS DE PESSOAL</b>	<b>0,00</b>
01.04.01	PAGAMENTO DE ESTAGIÁRIOS	0,00
01.04.02	PAGAMENTO DE RESIDENTES	0,00
01.04.99	OUTRAS DESPESAS DE PESSOAL	0,00
<b>2</b>	<b>MATERIAL DE CONSUMO</b>	<b>2.752.177,68</b>
<b>02.01</b>	<b>MATERIAL DE ESCRITÓRIO/PAPÉIS EM GERAL/ IMPRESSOS</b>	<b>36.436,20</b>
02.01.01	MATERIAL DE ESCRITÓRIO/PAPÉIS EM GERAL/ IMPRESSOS	36.436,20
<b>02.02</b>	<b>MATERIAL DE INFORMÁTICA</b>	<b>0,00</b>

02.02.01	MATERIAL DE INFORMÁTICA	0,00
<b>02.03</b>	<b>PEÇAS e MATERIAIS MANUTENÇÃO</b>	<b>6.420,30</b>
02.03.01	PARA MANUTENÇÃO PREDIAL	0,00
02.03.02	PARA EQUIPAMENTOS EM GERAL	0,00
02.03.03	PARA EQUIPAMENTOS INFORMÁTICA	0,00
02.03.04	FERRAMENTAS AVULSAS NÃO ACIONADAS POR FORÇA MOTRIZ	6.420,30
<b>02.04</b>	<b>COMBUSTÍVEIS E LUBRIFICANTES</b>	<b>0,00</b>
02.04.01	COMBUSTÍVEIS E LUBRIFICANTES	0,00
<b>02.05</b>	<b>MATERIAL DE LIMPEZA</b>	<b>0,00</b>
02.05.01	MATERIAL DE LIMPEZA	0,00
<b>02.06</b>	<b>GÊNEROS ALIMENTÍCIOS</b>	<b>0,00</b>
02.06.01	GÊNEROS ALIMENTÍCIOS	0,00
<b>02.07</b>	<b>MATERIAL MÉDICO/ODONTOLÓGICO/LABORATORIAL</b>	<b>2.567.437,23</b>
02.07.01	MEDICAMENTOS e INSUMOS FARMACÊUTICOS	1.833.905,85
02.07.02	GASES MEDICINAIS (FORNECIMENTO)	93.380,50
02.07.03	MATERIAIS HOSPITALARES MÉDICOS/ODONTOLÓGICOS/LABORATORIAIS	640.150,88
<b>02.08</b>	<b>MATERIAL EDUCATIVO/ESPORTIVO/CULTURAL</b>	<b>0,00</b>
02.08.01	MATERIAL EDUCATIVO/ESPORTIVO/CULTURAL	0,00
<b>02.09</b>	<b>PUBLICAÇÕES EM GERAL</b>	<b>0,00</b>
02.09.01	PUBLICAÇÕES EM GERAL	0,00
<b>02.10</b>	<b>MATERIAL DE CONSTRUÇÃO</b>	<b>0,00</b>
02.10.01	MATERIAL DE CONSTRUÇÃO	0,00
<b>02.11</b>	<b>VESTUÁRIO E UNIFORMES</b>	<b>41.940,00</b>
02.11.01	VESTUÁRIO E UNIFORMES	41.940,00
<b>02.99</b>	<b>OUTRAS DESPESAS DE CONSUMO</b>	<b>99.943,95</b>
02.99.01	OUTRAS DESPESAS DE CONSUMO	99.943,95
<b>3</b>	<b>SERVIÇOS DE TERCEIROS</b>	<b>4.367.874,37</b>
<b>03.01</b>	<b>SERVIÇOS-MANUTENÇÃO PREDIAL</b>	<b>0,00</b>
03.01.01	REPAROS/ADAPTAÇÕES/CONCERTOS EM GERAL	0,00
03.01.02	SERVIÇOS DE DEDETIZAÇÃO/DES RATIZAÇÃO	0,00
<b>03.02</b>	<b>SERVIÇOS-MANUTENÇÃO EQUIPAMENTOS EM GERAL</b>	<b>0,00</b>
03.02.01	SERVIÇOS-MANUTENÇÃO EQUIPAMENTOS EM GERAL	0,00
<b>03.03</b>	<b>SERVIÇOS-MANUTENÇÃO EQUIPAMENTOS DE INFORMÁTICA</b>	<b>0,00</b>
03.03.01	SERVIÇOS-MANUTENÇÃO EQUIPAMENTOS DE INFORMÁTICA	0,00
<b>03.04</b>	<b>SERVIÇOS-MANUTENÇÃO DE VEÍCULOS</b>	<b>0,00</b>
03.04.01	SERVIÇOS-MANUTENÇÃO DE VEÍCULOS	0,00
<b>03.05</b>	<b>SERVIÇOS LABORATORIAIS</b>	<b>626.430,29</b>
03.05.01	SERVIÇOS LABORATORIAIS	626.430,29
<b>03.06</b>	<b>LOCAÇÃO DE EQUIPAMENTOS/VEÍCULOS/AMBULÂNCIA</b>	<b>267.860,60</b>
03.06.01	LOCAÇÃO DE EQUIPAMENTOS EM GERAL	146.326,60
03.06.02	LOCAÇÃO DE EQUIPAMENTOS DE INFORMÁTICA	60.534,00
03.06.03	LOCAÇÃO DE VEÍCULOS	0,00

03.06.04	LOCAÇÃO DE AMBULÂNCIA	61.000,00
<b>03.07</b>	<b>LOCAÇÃO PREDIAL</b>	<b>0,00</b>
03.07.01	LOCAÇÃO PREDIAL	0,00
<b>03.08</b>	<b>LOCAÇÃO CILINDROS GASES MEDICINAIS</b>	<b>4.013,22</b>
03.08.01	LOCAÇÃO CILINDROS GASES MEDICINAIS	4.013,22
<b>03.09</b>	<b>LIMPEZA</b>	<b>1.946,84</b>
03.09.01	SERVIÇOS DE LIMPEZA E HIGIENIZAÇÃO	0,00
03.09.02	SERVIÇOS DE COLETA DE RESÍDUOS HOSPITALARES	1.946,84
<b>03.10</b>	<b>SEGURANÇA e VIGILÂNCIA</b>	<b>86.569,00</b>
03.10.01	SERVIÇOS DE SEGURANÇA e VIGILÂNCIA	86.569,00
<b>03.13</b>	<b>INTERNET</b>	<b>4.439,75</b>
03.13.01	INTERNET	4.439,75
<b>03.15</b>	<b>CURSOS</b>	<b>0,00</b>
03.15.01	CURSOS	0,00
<b>03.16</b>	<b>SERVIÇOS DE LAVANDERIA</b>	<b>65.959,88</b>
03.16.01	SERVIÇOS DE LAVANDERIA	65.959,88
<b>03.17</b>	<b>SERVIÇOS ESPECIALIZADOS</b>	<b>1.546.355,65</b>
03.17.01	SERVIÇOS ESPECIALIZADOS PESSOA JURÍDICA	1.429.337,98
03.17.02	SERVIÇOS ESPECIALIZADOS PESSOA FÍSICA	117.017,67
<b>03.18</b>	<b>SEGUROS</b>	<b>0,00</b>
03.18.01	SEGUROS	0,00
<b>03.19</b>	<b>CONDOMÍNIO</b>	<b>0,00</b>
03.19.01	CONDOMÍNIO	0,00
<b>03.20</b>	<b>HONORÁRIOS ADVOCATÍCIOS</b>	<b>0,00</b>
03.20.01	HONORÁRIOS ADVOCATÍCIOS	0,00
<b>03.21</b>	<b>DESPESAS COM LOCOMOÇÃO E TRANSPORTE</b>	<b>0,00</b>
03.21.01	REGIME DE QUILOMETRAGEM	0,00
03.21.02	PEDÁGIO	0,00
03.21.03	PASSAGENS AÉREAS	0,00
03.21.04	PASSAGENS RODOVIÁRIAS	0,00
03.21.05	DESPESAS COM TÁXI	0,00
03.21.06	FRETE	0,00
03.21.99	OUTRAS DESPESAS COM TRANSPORTE E LOCOMOÇÃO	0,00
<b>03.22</b>	<b>DESPESAS COM HOSPEDAGEM e ALIMENTAÇÃO</b>	<b>0,00</b>
03.22.01	DESPESAS COM HOSPEDAGEM e ALIMENTAÇÃO	0,00
<b>03.23</b>	<b>DESPESAS COM PROPAGANDA E PUBLICIDADE</b>	<b>0,00</b>
03.23.01	DESPESAS COM PROPAGANDA E PUBLICIDADE	0,00
<b>03.24</b>	<b>FORNECIMENTO DE ALIMENTAÇÃO</b>	<b>274.767,03</b>
03.24.01	FORNECIMENTO DE ALIMENTAÇÃO	248.316,40
03.24.02	NUTRIÇÃO ENTERAL E PARENTERAL	26.450,63
<b>03.26</b>	<b>SERVIÇOS ASSISTENCIAIS</b>	<b>1.080,42</b>
03.26.01	SERVIÇOS ASSISTENCIAIS PESSOA JURÍDICA	0,00

03.26.02	SERVIÇOS ASSISTENCIAIS PESSOA FÍSICA	1.080,42
<b>03.27</b>	<b>SERVIÇOS ADMINISTRATIVOS</b>	<b>0,00</b>
03.27.01	SERVIÇOS ADMINISTRATIVOS	0,00
<b>03.28</b>	<b>SERVIÇOS HEMOTERÁPICOS</b>	<b>44.955,00</b>
03.28.01	SERVIÇOS HEMOTERÁPICOS	44.955,00
<b>03.99</b>	<b>OUTROS SERVIÇOS DE TERCEIROS</b>	<b>1.443.496,69</b>
03.99.01	OUTROS SERVIÇOS DE TERCEIROS	1.443.496,69
<b>4</b>	<b>TAXAS/ IMPOSTOS/ CONTRIBUIÇÕES</b>	<b>0,00</b>
<b>04.01</b>	<b>ISS</b>	<b>0,00</b>
04.01.01	ISS	0,00
<b>04.02</b>	<b>PIS/COFINS/CSLL</b>	<b>0,00</b>
04.02.01	PIS/COFINS/CSLL	0,00
<b>04.03</b>	<b>INSS SOBRE PRESTAÇÃO DE SERVIÇOS</b>	<b>0,00</b>
04.03.01	INSS SOBRE PRESTAÇÃO DE SERVIÇOS	0,00
<b>04.04</b>	<b>IR SOBRE PRESTAÇÃO DE SERVIÇOS</b>	<b>0,00</b>
04.04.01	IR SOBRE PRESTAÇÃO DE SERVIÇOS	0,00
<b>04.05</b>	<b>IPTU</b>	<b>0,00</b>
04.05.01	IPTU	0,00
<b>04.06</b>	<b>IPVA</b>	<b>0,00</b>
04.06.01	IPVA	0,00
<b>04.08</b>	<b>TAXA DE INCÊNDIO</b>	<b>0,00</b>
04.08.01	TAXA DE INCÊNDIO	0,00
<b>04.99</b>	<b>OUTRAS TAXAS/IMPOSTOS/ CONTRIBUIÇÕES</b>	<b>0,00</b>
04.99.01	OUTRAS TAXAS/IMPOSTOS/ CONTRIBUIÇÕES	0,00
<b>5</b>	<b>SERVIÇOS PÚBLICOS</b>	<b>194.075,01</b>
<b>05.01</b>	<b>ÁGUA</b>	<b>17.662,82</b>
05.01.01	ÁGUA	17.662,82
<b>05.02</b>	<b>ENERGIA ELÉTRICA</b>	<b>171.682,25</b>
05.02.01	ENERGIA ELÉTRICA	171.682,25
<b>05.03</b>	<b>GÁS</b>	<b>3.299,48</b>
05.03.01	GÁS	3.299,48
<b>05.04</b>	<b>TELEFONIA FIXA</b>	<b>1.204,33</b>
05.04.01	TELEFONIA FIXA	1.204,33
<b>05.05</b>	<b>TELEFONIA CELULAR</b>	<b>226,13</b>
05.05.01	TELEFONIA CELULAR	226,13
<b>05.06</b>	<b>TELEFONIA VIA RÁDIO</b>	<b>0,00</b>
05.06.01	TELEFONIA VIA RÁDIO	0,00
<b>05.07</b>	<b>CORREIO</b>	<b>0,00</b>
05.07.01	CORREIO	0,00
<b>6</b>	<b>DESPESAS BANCÁRIAS</b>	<b>0,00</b>
<b>06.01</b>	<b>TARIFAS</b>	<b>0,00</b>
06.01.01	TARIFAS	0,00

<b>06.99</b>	<b>OUTRAS DESPESAS BANCÁRIAS</b>	<b>0,00</b>
06.99.01	OUTRAS DESPESAS BANCÁRIAS	0,00
<b>7</b>	<b>OUTRAS DESPESAS OPERACIONAIS</b>	<b>487.200,12</b>
<b>07.01</b>	<b>PREMIAÇÕES CULTURAIS/ ARTÍSTICA/ CIENTÍFICAS/DESPORTIVAS</b>	<b>0,00</b>
07.01.01	PREMIAÇÕES CULTURAIS/ ARTÍSTICA/ CIENTÍFICAS/DESPORTIVAS	0,00
<b>07.02</b>	<b>MATERIAL PARA DISTRIBUIÇÃO GRATUITA</b>	<b>0,00</b>
07.02.01	MATERIAL PARA DISTRIBUIÇÃO GRATUITA	0,00
<b>07.03</b>	<b>RATEIO DAS DESPESAS DA SEDE DA CONTRATADA</b>	<b>483.418,12</b>
07.03.01	RATEIO DAS DESPESAS DA SEDE DA CONTRATADA	483.418,12
<b>07.99</b>	<b>OUTRAS</b>	<b>3.782,00</b>
07.99.01	OUTRAS	3.782,00
<b>8</b>	<b>INVESTIMENTOS</b>	<b>68.658,76</b>
<b>08.01</b>	<b>OBRAS E INSTALAÇÕES</b>	<b>0,00</b>
08.01.01	OBRAS E INSTALAÇÕES	0,00
<b>08.02</b>	<b>EQUIPAMENTOS</b>	<b>45.818,76</b>
08.02.01	EQUIPAMENTOS DIVERSOS	0,00
08.02.02	EQUIPAMENTOS MÉDICO-HOSPITALARES	45.818,76
08.02.03	EQUIPAMENTOS DE INFORMÁTICA	0,00
<b>08.03</b>	<b>MOBILIÁRIO</b>	<b>22.840,00</b>
08.03.01	MOBILIÁRIO	22.840,00
<b>08.04</b>	<b>VEÍCULOS</b>	<b>0,00</b>
08.04.01	VEÍCULOS	0,00
08.04.02	AMBULÂNCIAS	0,00
<b>08.05</b>	<b>INTANGÍVEL (DIREITO E USO)</b>	<b>0,00</b>
08.05.01	INTANGÍVEL (DIREITO E USO)	0,00
<b>08.99</b>	<b>OUTROS BENS DURÁVEIS</b>	<b>0,00</b>
08.99.01	OUTROS BENS DURÁVEIS	0,00
<b>TOTAL</b>		<b>11.339.910,36</b>

## 2 Relatório Administrativo

Neste item estão reunidas as informações relativas à Aquisição de Bens Duráveis, Recursos Humanos e Contratos de Serviços Terceirizados, cujos demonstrativos encontram-se disponíveis nos anexos.

### 2.1 Aquisição de Bens Duráveis

RELATÓRIO DE BENS ADQUIRIDOS - HMON								
nº Controle Patrimonial da OSS	Descrição dos bens	CNPJ	Fornecedor	Quantidade	OF	Nota fiscal nº	Data de aquisição	Valor total (R\$)
-	LUNG SIMULATOR LS 2000	04.339.229/0001-06	INTER QUALITY REPRESENTACOES EIRELI	1	21002509	2697	30/06/2021	R\$ 3.706,20
82590	CADEIRA ESPALDAR MÉDIO	29.089.881/0001-40	OMEGA COMERCIO DE MOVEIS E EQUIPAMENTOS EIRELI	1	21002568	2144	05/07/2021	R\$ 440,00
82591	CADEIRA ESPALDAR MÉDIO	29.089.881/0001-40	OMEGA COMERCIO DE MOVEIS E EQUIPAMENTOS EIRELI	1	21002568	2144	05/07/2021	R\$ 440,00
82592	CADEIRA ESPALDAR MÉDIO	29.089.881/0001-40	OMEGA COMERCIO DE MOVEIS E EQUIPAMENTOS EIRELI	1	21002568	2144	05/07/2021	R\$ 440,00
82593	CADEIRA ESPALDAR MÉDIO	29.089.881/0001-40	OMEGA COMERCIO DE MOVEIS E EQUIPAMENTOS EIRELI	1	21002568	2144	05/07/2021	R\$ 440,00
82594	CADEIRA ESPALDAR MÉDIO	29.089.881/0001-40	OMEGA COMERCIO DE MOVEIS E EQUIPAMENTOS EIRELI	1	21002568	2144	05/07/2021	R\$ 440,00
82595	CADEIRA ESPALDAR MÉDIO	29.089.881/0001-40	OMEGA COMERCIO DE MOVEIS E EQUIPAMENTOS EIRELI	1	21002568	2144	05/07/2021	R\$ 440,00
82596	CADEIRA ESPALDAR MÉDIO	29.089.881/0001-40	OMEGA COMERCIO DE MOVEIS E EQUIPAMENTOS EIRELI	1	21002568	2144	05/07/2021	R\$ 440,00
82597	CADEIRA ESPALDAR MÉDIO	29.089.881/0001-40	OMEGA COMERCIO DE MOVEIS E EQUIPAMENTOS EIRELI	1	21002568	2144	05/07/2021	R\$ 440,00



Relatório de Acompanhamento Mensal do termo de colaboração 001/2020  
Hospital Municipal Oceânico de Niterói

82598	CADEIRA ESPALDAR MÉDIO	29.089.881/0001-40	OMEGA COMERCIO DE MOVEIS E EQUIPAMENTOS EIRELI	1	21002568	2144	05/07/2021	R\$ 440,00
82599	CADEIRA ESPALDAR MÉDIO	29.089.881/0001-40	OMEGA COMERCIO DE MOVEIS E EQUIPAMENTOS EIRELI	1	21002568	2144	05/07/2021	R\$ 440,00
82600	CADEIRA ESPALDAR MÉDIO	29.089.881/0001-40	OMEGA COMERCIO DE MOVEIS E EQUIPAMENTOS EIRELI	1	21002568	2144	05/07/2021	R\$ 440,00
82601	CADEIRA ESPALDAR MÉDIO	29.089.881/0001-40	OMEGA COMERCIO DE MOVEIS E EQUIPAMENTOS EIRELI	1	21002568	2144	05/07/2021	R\$ 440,00
82602	CADEIRA ESPALDAR MÉDIO	29.089.881/0001-40	OMEGA COMERCIO DE MOVEIS E EQUIPAMENTOS EIRELI	1	21002568	2144	05/07/2021	R\$ 440,00
82603	CADEIRA ESPALDAR MÉDIO	29.089.881/0001-40	OMEGA COMERCIO DE MOVEIS E EQUIPAMENTOS EIRELI	1	21002568	2144	05/07/2021	R\$ 440,00
82604	CADEIRA ESPALDAR MÉDIO	29.089.881/0001-40	OMEGA COMERCIO DE MOVEIS E EQUIPAMENTOS EIRELI	1	21002568	2144	05/07/2021	R\$ 440,00
82605	CADEIRA ESPALDAR MÉDIO	29.089.881/0001-40	OMEGA COMERCIO DE MOVEIS E EQUIPAMENTOS EIRELI	1	21002568	2144	05/07/2021	R\$ 440,00
82606	CADEIRA ESPALDAR MÉDIO	29.089.881/0001-40	OMEGA COMERCIO DE MOVEIS E EQUIPAMENTOS EIRELI	1	21002568	2144	05/07/2021	R\$ 440,00
82607	CADEIRA ESPALDAR MÉDIO	29.089.881/0001-40	OMEGA COMERCIO DE MOVEIS E EQUIPAMENTOS EIRELI	1	21002568	2144	05/07/2021	R\$ 440,00
82608	CADEIRA ESPALDAR MÉDIO	29.089.881/0001-40	OMEGA COMERCIO DE MOVEIS E EQUIPAMENTOS EIRELI	1	21002568	2144	05/07/2021	R\$ 440,00
82609	CADEIRA ESPALDAR MÉDIO	29.089.881/0001-40	OMEGA COMERCIO DE MOVEIS E EQUIPAMENTOS EIRELI	1	21002568	2144	05/07/2021	R\$ 440,00
82610	CADEIRA ESPALDAR MÉDIO	29.089.881/0001-40	OMEGA COMERCIO DE MOVEIS E EQUIPAMENTOS EIRELI	1	21002568	2144	05/07/2021	R\$ 440,00
82611	CADEIRA ESPALDAR MÉDIO	29.089.881/0001-40	OMEGA COMERCIO DE MOVEIS E EQUIPAMENTOS EIRELI	1	21002568	2144	05/07/2021	R\$ 440,00
82612	CADEIRA ESPALDAR MÉDIO	29.089.881/0001-40	OMEGA COMERCIO DE MOVEIS E EQUIPAMENTOS EIRELI	1	21002568	2144	05/07/2021	R\$ 440,00
82613	CADEIRA ESPALDAR MÉDIO	29.089.881/0001-40	OMEGA COMERCIO DE MOVEIS E EQUIPAMENTOS EIRELI	1	21002568	2144	05/07/2021	R\$ 440,00
82614	MESA ESCRITÓRIO	29.089.881/0001-40	OMEGA COMERCIO DE MOVEIS E EQUIPAMENTOS EIRELI	1	21002568	2144	05/07/2021	R\$ 365,00
82615	MESA ESCRITÓRIO	29.089.881/0001-40	OMEGA COMERCIO DE MOVEIS E EQUIPAMENTOS EIRELI	1	21002568	2144	05/07/2021	R\$ 365,00

Relatório de Acompanhamento Mensal do termo de colaboração 001/2020  
Hospital Municipal Oceânico de Niterói

82616	MESA ESCRITÓRIO	29.089.881/0001-40	OMEGA COMERCIO DE MOVEIS E EQUIPAMENTOS EIRELI	1	21002568	2144	05/07/2021	R\$ 365,00
82617	MESA ESCRITÓRIO	29.089.881/0001-40	OMEGA COMERCIO DE MOVEIS E EQUIPAMENTOS EIRELI	1	21002568	2144	05/07/2021	R\$ 365,00
82620	ARMÁRIO 02 PORTAS	29.089.881/0001-40	OMEGA COMERCIO DE MOVEIS E EQUIPAMENTOS EIRELI	1	21002568	2144	05/07/2021	R\$ 450,00
82621	ARMÁRIO 02 PORTAS	29.089.881/0001-40	OMEGA COMERCIO DE MOVEIS E EQUIPAMENTOS EIRELI	1	21002568	2144	05/07/2021	R\$ 450,00
82622	ARMÁRIO 02 PORTAS	29.089.881/0001-40	OMEGA COMERCIO DE MOVEIS E EQUIPAMENTOS EIRELI	1	21002568	2144	05/07/2021	R\$ 450,00
82623	ARMÁRIO 02 PORTAS	29.089.881/0001-40	OMEGA COMERCIO DE MOVEIS E EQUIPAMENTOS EIRELI	1	21002568	2144	05/07/2021	R\$ 450,00
82624	ARMÁRIO 02 PORTAS	29.089.881/0001-40	OMEGA COMERCIO DE MOVEIS E EQUIPAMENTOS EIRELI	1	21002568	2144	05/07/2021	R\$ 450,00
82625	ARMÁRIO 02 PORTAS	29.089.881/0001-40	OMEGA COMERCIO DE MOVEIS E EQUIPAMENTOS EIRELI	1	21002568	2144	05/07/2021	R\$ 450,00
82626	ARMÁRIO 02 PORTAS	29.089.881/0001-40	OMEGA COMERCIO DE MOVEIS E EQUIPAMENTOS EIRELI	1	21002568	2144	05/07/2021	R\$ 450,00
82627	ARMÁRIO 02 PORTAS	29.089.881/0001-40	OMEGA COMERCIO DE MOVEIS E EQUIPAMENTOS EIRELI	1	21002568	2144	05/07/2021	R\$ 450,00
82628	ARMÁRIO 02 PORTAS	29.089.881/0001-40	OMEGA COMERCIO DE MOVEIS E EQUIPAMENTOS EIRELI	1	21002568	2144	05/07/2021	R\$ 450,00
82629	ARMÁRIO 02 PORTAS	29.089.881/0001-40	OMEGA COMERCIO DE MOVEIS E EQUIPAMENTOS EIRELI	1	21002568	2144	05/07/2021	R\$ 450,00
82630	ARMÁRIO 02 PORTAS	29.089.881/0001-40	OMEGA COMERCIO DE MOVEIS E EQUIPAMENTOS EIRELI	1	21002568	2144	05/07/2021	R\$ 450,00
82631	ARMÁRIO CRIADO MUDO	29.089.881/0001-40	OMEGA COMERCIO DE MOVEIS E EQUIPAMENTOS EIRELI	1	21002568	2144	05/07/2021	R\$ 560,00
82632	ARMÁRIO CRIADO MUDO	29.089.881/0001-40	OMEGA COMERCIO DE MOVEIS E EQUIPAMENTOS EIRELI	1	21002568	2144	05/07/2021	R\$ 560,00
82633	ARMÁRIO CRIADO MUDO	29.089.881/0001-40	OMEGA COMERCIO DE MOVEIS E EQUIPAMENTOS EIRELI	1	21002568	2144	05/07/2021	R\$ 560,00
82634	ARMÁRIO CRIADO MUDO	29.089.881/0001-40	OMEGA COMERCIO DE MOVEIS E EQUIPAMENTOS EIRELI	1	21002568	2144	05/07/2021	R\$ 560,00
82635	ARMÁRIO CRIADO MUDO	29.089.881/0001-40	OMEGA COMERCIO DE MOVEIS E EQUIPAMENTOS EIRELI	1	21002568	2144	05/07/2021	R\$ 560,00



Relatório de Acompanhamento Mensal do termo de colaboração 001/2020  
Hospital Municipal Oceânico de Niterói

83856	PRANCHA DE TRANSFERÊNCIA DE PACIENTE MED.177X55	65.482.309/0001- 00	PANDEMICAL SISTEMAS LTDA	1	2100352 7	4098 7	17/08/202 1	R\$ 2.750,00
								R\$ 26.226,20

## 2.2 Aquisição de Outros Investimentos

UNIDADE GERENCIADA: HMON						agosto/2021	
OS RESPONSÁVEL: VIVA RIO							
Outros Investimentos							
Data Aquisição	Código da Despesa	Tipo de Investimento	Descrição			Qtde.	Valor Unitário (R\$)
			NÃO HOUVE INVESTIMENTO				
Total						0	R\$ -

Código da Despesa é o código da planilha DESPESAS REALIZADAS associado ao investimento.

## 2.3 Demonstrativo de Folha de Pagamento – GT/Unidade

### 2.3.1 GT/Unidade

VIVA RIO		Río de Janeiro RJ		SEDE ADMINISTRATIVA - HOSPITAL OCEÂNICO / SEDE ADMINISTRA		Emissão: 29/08/2021 21:57:53	
SUBSEMIUN MENDONÇA 200		Comp: 08/2021		Per: Folha Mensal		Seção: N.32.6012.13001995	
00.343.941/0032-34		Cx: 0		Centro Custo: 13001995			
FOLHA ANALITICA							
TOTALS DA SEÇÃO / CENTRO DE CUSTO							
Cod	Descrição	N.F.	Ref	Valor	Cod	Descrição	Valor
0002	DIAS TRABALHADOS	32	912	153.574,01	0003	INSS	15.301,53
0041	FERIAS NO MES	2	48	31.341,18	0006	VALE TRANSPORTE	2.008,71
0042	FERIAS NO PROXIMO MES	2	12	8.034,09	0013	PENSAO ALIMENTICIA JUDICIAL	550,17
0076	1/3 FERIAS NO MES	2	48	10.447,06	0030	IRRF FERIAS	12.233,15
0077	1/3 FERIAS NO PROXIMO MES	2	12	2.678,03	0043	ADIANTAMENTO CONFORME RECIBO	38.763,27
0094	GRATIFICACAO	1	0	1.010,12	0098	INSS FERIAS	1.503,94
0097	INSALUBRIDADE	1	0	220,00	0619	DESCONTO DE ADIANTAMENTO SALARIAL	300,00
0099	GRATIFICACAO POR FUNCAO	10	0	15.812,34			
0400	GRATIFICACAO P/ ATIVIDADE	7	0	7.588,63			
0532	ADICIONAL SOBREAVISO	1	0	1.065,92			
0820	GRATIFICACAO - COVID19	1	0	433,00			
0029	INSS OUTRO EMPREGO	1	0	713,08 B			
0032	TOTAL ENTREGUE VALE TRANSPORTE	9	0	3.632,20 B			
0072	BASE DE CALCULO INSS OUTRO EMPREGO	1	0	6.101,06 B			
0203	INSS COM ALIQUOTA NORMAL	30	0	15.301,53 B			
0204	INSS FERIAS ALIQUOTA NORMAL	2	0	1.503,94 B			
0221	TOTAL CALCULADO PARA COMPRA DE VALE TR	9	0	3.632,20 B			
9010	LIQUIDO SALARIAL	32	0	142.331,86 B			
9011	RATEIO	32	0	3.200,00 B			
9014	Base de IRRF Férias Envelope	2	0	52.500,36 B			
9560	BASE FGTS (F03AG E 13*)	32	0	221.492,26 B			
9561	BASE INSS (F03AG E 13*)	32	0	221.492,26 B			
9562	BASE FIS (F03AG E 13*)	32	0	221.492,26 B			
9848	VALE ALIMENTACAO-TOTAL	24	0	10.454,40 B			
9850	VALE REFEICAO - TOTAL	7	0	3.049,20 B			
9851	VALE TRANSPORTE - EMPRESA	8	0	1.623,49 B			
9917	FIS S/ FOLHA DE PAGAMENTO	32	0	2.214,94 B			
8099	BASE GRATIFICACAO POR FUNCAO - FERIAS	1	30	5.397,85 B			
8400	BASE GRATIFICACAO P/ ATIVIDADE - FERIA	1	30	4.726,80 B			
FGTS Verde e Amarelo				0,00	Descontos		89.923,79
FGTS 13º Verde e Amarelo				0,00	Estorno INSS		0,00
FGTS Ant. Verde e Amarelo				0,00	Base INSS - GPS		221.492,26
FGTS 13º Ant. Verde/Amar.				0,00	Base INSS 13º - GPS		0,00
Base FGTS Verde e Amarelo				0,00	Base INSS Auton.		0,00
Base FGTS 13º Verde/Amar.				0,00	Base INSS Pro-Labore		0,00
Base FGTS 13º Ant. Verd.Am				0,00	Base Sal. Fam.		221.492,26
Base FGTS Ant. Verde/Amar.				0,00	Num. Depend. IRRF		12,00
Ded. Base INSS Verde/Amar.				0,00	INSS SEGURADOS		16.805,47
Ded. Base INSS 13 Ver.Ama.				0,00	INSS DEDUÇÃO		51,27
Base INSS - Envelope				221.492,26	INSS COMPENSAÇÃO		0,00
Base INSS 13º - Envelope				0,00			
Proventos				232.255,85			
FGTS Dep.				17.719,39			
FGTS 13º Dep.				0,00			
FGTS Dep. (SEFIP)				17.719,39			
FGTS 13º Dep. (SEFIP)				0,00			
FGTS Rescisão (SEFIP)				0,00			
FGTS 13º Rescisão (SEFIP)				0,00			
FGTS Menor Apr. (SEFIP)				0,00			
FGTS 13º Menor Apr. (SEFIP)				0,00			
Base FGTS				221.492,26			
Base FGTS 13º				0,00			
Base FGTS (SEFIP)				221.492,26			
Base FGTS 13º (SEFIP)				0,00			
Base FGTS Menor Apr. (SEFIP)				0,00			
Base FGTS 13º Menor Apr. (S				0,00			
Base FGTS Demitidos				0,00			
Base FGTS 13º Demitidos				0,00			
Base FGTS Resc. (SEFIP)				0,00			
Base FGTS 13º Resc. (SEFIP)				0,00			
-----							
Ativos		30	Demitidos		0	Lic. Maternidade	
Serv. Militar		0	Af. Previdência		0	Aviso Prévio	
Férias		2	Af. Ac. Trabalho		0	Lic. sem Vencto	
Outros		0	Lic. Remunerada		0	C/ Dem. mês	
Funcs		32	Transf. no Mês		0	C/ Resc. Compl.	
Apos. Invalidez		0					



# Relatório de Acompanhamento Mensal do termo de colaboração 001/2020

## Hospital Municipal Oceânico de Niterói

VIVA RIO		ALBERTO DE CAMPOS, 12 RIO DE JANEIRO - RJ		FOLHA ANALITICA				VIVA RIO		V.12.1.31.159	
00.343.941/0032-24		Comp: 08/2021 Cx: 0 Per: Folha Mensal		Centro Custo: 13001598		Emissão: 30/08/2021 16:35:30		Seq: ?????????????????			
TOTAL GERAL											
Cod	Descrição	N.F.	Ref	Valor	Cod	Descrição	N.F.	Ref	Valor		
0002	DIAS TRABALHADOS	576	16.973,00	1.324.572,46	0003	INSS	671	0,00	192.450,32		
0003	<del>SALARIO FAMILIA</del>			<del>129,81</del>	0006	IRRF	331	0,00	<del>99.997,18</del>		
0015	AJUDA DE CUSTO	8	0,00	4.500,00	0006	VALE TRANSPORTE	288	0,00	28.506,46		
0017	SALARIO MATERNIDADE	8	244,00	17.595,93	0008	FALTAS (DIA)	5	67,00	5.339,89		
0020	ARREDONDAMENTO	1	0,00	99,96	0011	INSS 130. SALARIO	84	0,00	10.822,06		
0024	FERIAS INDENIZADAS	7	0,00	18.565,07	0030	IRRF FERIAS	59	0,00	16.958,93		
0025	FERIAS PROPORCIONAIS	84	0,00	122.668,31	0043	ADIANTAMENTO CONFORME RECIBO	66	0,00	223.893,65		
0041	FERIAS NO MES	65	1.898,00	198.377,93	0049	IRRF 130. SALARIO	14	0,00	1.148,04		
0042	FERIAS NO PROXIMO MES	1	7,00	1.016,02	0098	INSS FERIAS	65	0,00	27.446,34		
0048	130. SALARIO RESCISAO	84	0,00	99.692,30	0150	LIQUIDO DE RESCISAO	82	0,00	570.110,48		
0062	AVISO PREVIO INDENIZADO	71	2.142,00	178.862,26	0182	FALTAS (EM HORAS)	11	360,00	5.360,04		
0071	130. SALARIO INDENIZADO	71	0,00	16.679,57	0196	INSS FERIAS PROX MES	1	0,00	105,42		
0076	1/3 FERIAS NO MES	65	1.898,00	66.125,98	0222	PENSAO ALIMENTICIA FERIAS	1	30,00	574,26		
0077	1/3 FERIAS NO PROXIMO MES	1	7,00	338,67	0416	DESC 2A. VIA CARTAO VT	13	0,00	368,55		
0088	MEDIA VARIÁVEIS 130. RESCISAO	73	0,00	5.287,81	0614	ART. 480	10	0,00	19.601,27		
0090	MEDIA VARIÁVEIS AVISO PREVIO	64	0,00	8.808,83	0716	DESCONTO DE PGTO. INDEVIDO	2	0,00	1.059,56		
0097	INSALUBRIDADE	86	0,00	6.976,59	0792	DESC VT RECARGA (NÃO UTILIZADO)	29	0,00	4.327,37		
0099	GRATIFICACAO POR FUNCAO	7	0,00	27.464,00	1007	ADIANTAMENTO DE VT	2	0,00	508,61		
0102	DESCANSO SEMANAL REMUNERADO	1	0,00	7,96							
0135	MEDIA SALARIO MATERNIDADE	5	93,00	1.023,90							
0152	DIF GRATIFICACAO MÊS ANTERIOR	1	0,00	3.120,00							
0155	ADICIONAL NOTURNO 20%	58	3.488,00	11.452,58							
0215	ATESTADO MEDICO	4	60,00	3.171,25							
0400	GRATIFICACAO P/ ATIVIDADE	10	0,00	9.880,28							
0407	ADICIONAL NOTURNO	3	120,00	423,14							
0454	SALDO DE SALARIO	86	976,00	69.560,19							
0498	GRATIFICACAO RESP.TECNICA	8	0,00	10.440,00							
0555	GRATIFICACAO ATIVIDADE	9	0,00	11.428,11							
0710	INSUFICIENCIA SALDO RESCISAO	4	0,00	2.386,41							
0717	INSALUBRIDADE S/ SALARIO MATERNIDADE	8	244,00	1.745,33							
0742	MEDIA S/ INSALUBRIDADE S/ 13° SALARIO	84	0,00	7.979,01							
0744	MEDIA S/ INSALUBRIDADE S/ AVISO PREVIO	71	0,00	13.464,82							
0748	DEVOL. DESC. FALTA INDEVIDO ( VALOR )	12	12,00	2.989,29							
0770	Adicional 1/3 Férias Vencidas Rescisão	7	0,00	7.546,39							
0772	Adicional 1/3 Férias Proporcionais Re	86	0,00	50.676,25							
0793	MEDIAS S/ INSALUBRIDADE S/ FERIAS NA	7	0,00	1.441,00							
0794	MEDIA VARIÁVEIS S/ FERIAS NA RESCISAO	6	0,00	841,86							
0795	HORAS EXTRAS 50% MES ANTERIOR	1	2,48	41,37							
0820	GRATIFICACAO - COVID19	512	0,00	283.262,92							
0868	MEDIA VARIÁVEIS FERIAS PROPORCIONAIS	74	0,00	6.144,94							
0869	MEDIAS S/ INSALUBRIDADE S/ FERIAS PRO	84	0,00	9.658,58							
0875	INSALUBRIDADE	580	0,00	125.370,66							
0910	VALE TRANSPORTE PROX MES	6	0,00	1.531,50							
0914	REEMBOLSO VT MES ANTERIOR (S/ Incidên	2	0,00	379,01							
1003	REEMBOLSO VT MES	7	0,00	1.424,80							
1004	PLANTAO DIFERENCIADO	18	474,00	9.605,84							
1016	LICENÇA REMUNERADA	11	259,00	17.307,00							
0026	FGTS QUITACAO	73	584,00	23.371,39	B						
0028	FGTS ARTIGO 22	72	2.880,00	61.165,61	B						
0029	INSS OUTRO EMPREGO	45	14,00	20.688,41	B						
0031	FGTS 130. RESCISAO	73	0,00	9.304,30	B						
0032	TOTAL ENTREGUE VALE TRANSPORTE	296	0,00	65.815,90	B						
0033	SALDO FGTS NO BANCO	73	0,00	122.039,76	B						
0072	BASE DE CALCULO INSS OUTRO EMPREGO	44	0,00	197.283,79	B						
0073	FGTS DEPOSITADO NA RESCISAO	11	88,00	610,16	B						
0199	FGTS 130. DEPOSITADO RESCISAO	11	88,00	1.066,40	B						
0203	INSS COM ALIQUOTA NORMAL	671	0,00	192.450,32	B						
0204	INSS FERIAS ALIQUOTA NORMAL	65	0,00	27.446,34	B						
0205	INSS 130. COM ALIQUOTA NORMAL	84	0,00	10.822,06	B						
0206	INSS FERIAS PROX MES ALIQUOTA NORMAL	1	9,00	105,42	B						
0221	TOTAL CALCULADO PARA COMPRA DE VALE T	296	0,00	65.815,90	B						
0522	FERIAS PROPORCIONAIS SEM AVISO PREVIO	83	529,00	127.847,55	B						
0523	FERIAS VENCIDAS SEM AVISO PREVIO	3	90,00	4.973,40	B						
0524	FERIAS INDENIZADAS SOBRE AVISO PREVIO	71	71,00	17.613,97	B						
9010	LIQUIDO SALARIAL	590	0,00	1.553.507,48	B						
9011	RATEIO	656	0,00	65.600,00	B						
9014	Base de IRRF Férias Envelope	65	0,00	265.284,34	B						
9560	BASE FGTS (FOPAG E 13°)	650	0,00	2.093.403,08	B						
9561	BASE INSS (FOPAG E 13°)	650	0,00	2.093.403,08	B						
9562	BASE PIS (FOPAG E 13°)	650	0,00	2.093.403,08	B						
9848	VALE ALIMENTACAO-TOTAL	19	0,00	8.276,40	B						
9850	VALE REFEICAO - TOTAL	9	0,00	3.920,40	B						
9851	VALE TRANSPORTE - EMPRESA	235	0,00	30.972,19	B						
9917	PIS S/ FOLHA DE PAGAMENTO	734	0,00	25.228,51	B						
B400	BASE GRATIFICACAO P/ ATIVIDADE - FERI	2	0,00	1.850,94	B						
B820	BASE GRATIFICACAO COVID - FERIAS	133	30,00	71.794,44	B						
B987	TOTAL REEMBOLSO VT	8	0,00	3.335,31	B						
	FGTS Verde e Amarelo	0,00	Descontos	1.208.582,41	Liquido	1.553.507,48					
	FGTS 13° Verde e Amarelo	0,00	Estorno INSS	10.703,93	Base IRRF	1.927.537,37					
	FGTS Ant. Verde e Amarelo	0,00	Base INSS - GPS	2.393.177,19	Base IRRF 13°	129.638,69					
	FGTS 13° Ant. Verde/Amarelo	0,00	Base INSS 13° - GPS	129.638,69	Base IRRF Férias	265.284,34					
	Base FGTS Verde e Amarelo	0,00	Base INSS Auton.	0,00	Base IRRF PLR	0,00					
	Base FGTS 13° Verde/Amarelo	0,00	Base INSS Pro-Labore	0,00	Base Sal. Fam.	2.175.029,87					
	Base FGTS 13° Ant. Verd.Am	0,00			Num. Depend. IRRF	128,00					
	Base FGTS Ant. Verde/Amarelo	0,00			INSS SEGURADOS	230.718,72					
	Ded. Base INSS Verde/Amarelo	0,00			INSS DEDUCAO	20.518,97					
	Ded. Base INSS 13 Ver.Amarelo	0,00			INSS COMPENSAÇÃO	0,00					
	Base INSS - Envelope	2.393.177,19									



Relatório de Acompanhamento Mensal do termo de colaboração 001/2020  
Hospital Municipal Oceânico de Niterói

VIVA RIO		FOLHA ANALITICA				V.12.1.31.159			
ALBERTO DE CAMPOS,12 RIO DE JANEIRO - RJ		VIVA RIO				Emissão: 30/08/2021 16:35:30			
00.343.941/0032-24		Comp: 08/2021	Cx: 0	Per: Folha Mensal	Centro Custo: 13001598		Seqão: ??????????????????		
TOTAL GERAL									
Cod	Descrição	N.F.	Ref	Valor	Cod	Descrição	N.F.	Ref	Valor
Base INSS 13º - Envelope		129.638,69							
Proventos		2.762.089,89							
FGTS Dep.		191.454,18							
FGTS 13º Dep.		10.371,10							
FGTS Dep. (SEFIP)		168.082,44							
FGTS 13º Dep. (SEFIP)		1.066,46							
FGTS Rescisão (SEFIP)		610,20							
FGTS 13º Rescisão (SEFIP)		1.066,49							
FGTS Menor Apr. (SEFIP)		0,00							
FGTS 13º Menor Apr. (SEFIP)		0,00							
Base FGTS		2.393.177,19							
Base FGTS 13º		129.638,69							
Base FGTS (SEFIP)		2.101.030,60							
Base FGTS 13º (SEFIP)		13.330,86							
Base FGTS Menor Apr.(SEFIP)		0,00							
Base FGTS 13º Menor Apr.(S		0,00							
Base FGTS Demitidos		299.774,11							
Base FGTS 13º Demitidos		129.638,69							
Base FGTS Resc.(SEFIP)		7.627,52							
Base FGTS 13º Resc.(SEFIP)		13.330,86							
Ativos		626	Demitidos		86	Lic. Maternidade			8
Serv. Militar		0	Af. Previdência		10	Aviso Prévio			1
Férias		1	Af. Ac. Trabalho		1	Lic. sem Vencto			0
Outros		0	Lic. Remunerada		9	C/ Dem. mês			0
Funcs		742	Transf. no Mês		0	C/ Resc. Compl.			0
Apos. Invalidez		0							



### 2.3.2 Folha Descritiva

Gestão de Pessoas																																
Período: 01/08/2021 A 31/08/2021																																
MÊS COM P	AN O COM P	CHA PA	NOME	FUNÇÃO	C.CU STO	SITU AÇÃO	Admi ssão	SAL ARIO	DIAS TRA B.	INSALU BRIDAD E	ADC_N OTURN O	AJ UD A CU STO	GRAT_F UNÇÃO	GRAT_ COVID	GRA _TR T	GRAT_A TIVIDAD E	FAL TAS	TOTAL REMUN ERAÇÃO BRUTA	VA /V R	VALE TRAN SPORTE	TOTA L BENE FICIO	INS S	INS S_1 3	FGTS	FGT S_1 3	IRR F	IRR F13	PIS	Enc argo Emp resa	PROV.	LÍQUI DO	CUS TO TOT AL
8	20	0002	HELENO CAVALCANTE DE ALMEIDA	Engenheiro de Segurança do Trabalho	13001995	A	01/08/2017	R\$ 10.500,00	105,00	0	0	0	0	0	0	0	0	R\$ 10.500,00	43,56	0	435,6	38,89	0	840	0	195,3	0	10,5	945	2062,83	R\$ 8.505,81	R\$ 13.943,43
8	20	0018	ULLY DE OLIVEIRA GEISLER	Supervisor de RH	13001598	D	09/04/2020	R\$ 4.254,69	425,46	220	0	50	2600	2245,31	0	0	0	R\$ 9.820,00	43,56	0	435,6	75,19	0	745,6	0	148,64	0	93,2	838,8	1831,072	R\$ 7.581,19	R\$ 12.925,41
8	20	0018	THIAGO DO AMARAL	Assistente Administrativo	13001598	A	09/04/2020	R\$ 2.056,00	205,6	220	0	0	0	0	0	0	0	R\$ 2.276,00	43,56	431,04	866,64	19,05	0	182,08	0	13,61	0	22,76	204,84	447,14296	R\$ 1.948,52	R\$ 3.794,62
8	20	0018	ARIANE DOS SANTOS DE SOUZA REZENDE	Analista de Pessoal I	13001598	A	09/04/2020	R\$ 3.086,66	308,66	220	0	0	0	0	0	0	0	R\$ 3.306,66	43,56	0	435,6	31,42	0	264,5328	0	94,06	0	33,07	297,6	649,6264236	R\$ 2.898,39	R\$ 4.689,49
8	20	0018	PAMELA KARINE ALCANTARA PEREIRA	Analista de Pessoal I	13001598	A	09/04/2020	R\$ 3.086,66	0	0	0	0	0	0	0	0	0	R\$ -	43,56	0	435,6	0	0	352,2216	0	0	0	44,03	396,25	864,9681942	R\$ -	R\$ 1.696,82
8	20	0018	JOANA ANDRE AUGUSTO	Assistente Administrativo	13001598	A	10/04/2020	R\$ 2.056,00	0	0	0	0	0	0	0	0	0	R\$ -	0	0	0	0	0	240,3288	0	0	0	30,04	270,37	590,1874506	R\$ -	R\$ 860,56

Relatório de Acompanhamento Mensal do termo de colaboração 001/2020  
Hospital Municipal Oceânico de Niterói

8	20	0018	RENATA RANGEL BONETTI	Ouvidor	1300	F	03/04/2020	R\$ 5.000,00	500	220	0	0	0	2298,61	0	0	0	R\$ 7.518,61	43	0	435,6	75	0	776,0	159	97,08	873,74	1907,271007	R\$ 7.362,62	R\$ 10.735,22
8	20	0018	GISELA MOTTA DE MIRANDA	Diretor Geral	1300	A	03/04/2020	R\$ 12.495,03	12495,03	220	0	1000	6224	3064,97	0	0	0	R\$ 23.004,00	43	0	435,6	75	0	1760,32	497,4	22,00	198,036	4322,90584	R\$ 17.277,09	R\$ 29.742,87
8	20	0018	BRUNO OLIVEIRA DA SILVA IGNACIO	Analista de Compras I	1300	A	03/04/2020	R\$ 3.197,64	3197,64	0	0	0	0	0	0	0	R\$ 3.197,64	43	349,34	784,94	30	0	255,8112	79,68	31,98	287,79	628,2083544	R\$ 2.625,00	R\$ 4.898,58	
8	20	0018	EMMA NUEL MARTINS FERNADES	Enfermeiro NIR	1300	A	03/04/2020	R\$ 3.158,96	3158,96	220	0	0	0	1041,04	0	0	0	R\$ 4.420,00	0	0	0	69	0	480,896	541,05	60,11	541,01	1180,960352	R\$ 4.777,31	R\$ 6.141,97
8	20	0018	MOACIR DE SOUZA RODRIGUES	Enfermeiro CCIH	1300	A	03/04/2020	R\$ 4.211,95	4211,95	220	0	0	0	1388,05	0	0	0	R\$ 5.820,00	0	0	0	66	0	465,6	547,97	58,2	523,8	1143,3972	R\$ 4.605,96	R\$ 7.487,20
8	20	0018	ANA PAULA MARQUES DEZIDIO ROCHA	Fisioterapeuta	1300	R	14/04/2020	R\$ 3.158,96	0	220	0	0	0	0	0	0	R\$ 220,00	0	0	0	32	0	270,3168	43,63	33,79	304,11	663,8304816	R\$ 3.113,54	R\$ 1.187,94	
8	20	0018	ANA PAULA MANHAES VIANNA	Fisioterapeuta	1300	F	17/04/2020	R\$ 3.158,96	3158,96	220	0	0	0	1041,04	0	0	0	R\$ 4.420,00	0	0	0	0	0	353,6	358,37	44,2	397,8	868,3532	R\$ 4.061,63	R\$ 5.686,15
8	20	0018	BERNARDO LOPES SERTA	Fisioterapeuta	1300	F	18/04/2020	R\$ 3.158,96	3158,96	220	0	0	0	1041,04	0	0	0	R\$ 4.420,00	0	0	0	51	0	353,6	243,15	44,2	397,8	868,3532	R\$ 3.664,78	R\$ 5.686,15
8	20	0018	ADRIANA DE MORAIS PEREIRA	Fisioterapeuta	1300	F	08/04/2020	R\$ 3.158,96	3158,96	220	0	0	0	1041,04	0	0	0	R\$ 4.420,00	0	0	0	47	0	353,6	252,6	44,2	397,8	868,3532	R\$ 3.697,33	R\$ 5.686,15



Relatório de Acompanhamento Mensal do termo de colaboração 001/2020  
Hospital Municipal Oceânico de Niterói

8	20	0018	ALEXANDRA DOS REIS RIBEIRO	Fisioterapeuta	13001598	F	15/04/2020	R\$ 3.158,96	315,896	220	0	0	0	1041,04	0	0	0	R\$ 4.420,00	0	0	0	0	0	0	47,007	0	353,6	180,81	0	44,2	397,8	868,3532	R\$ 3.769,12	R\$ 5.686,15
8	20	0018	ADRIANA TAVARES	TÉCNICO DE ENFERMAGEM	13001598	A	11/04/2020	R\$ 1.665,93	0	0	0	0	0	0	0	0	0	R\$ -	0	16,3	16,3	0	0	0	0	222,0888	0	0	0	27,76	249,85	545,3945706	R\$ -	R\$ 811,54
8	20	0018	DANIELE ARAUJO BAPTISTA	TÉCNICO DE ENFERMAGEM	13001598	A	12/04/2020	R\$ 1.665,93	166,593	220	0	0	0	209,07	0	0	0	R\$ 2.095,00	0	0	0	0	0	0	17,205	0	167,6	0	0	20,95	188,55	411,5837	R\$ 1.922,95	R\$ 2.695,13
8	20	0018	HELENA GOMES BRAGASANTOS	TÉCNICO DE ENFERMAGEM	13001598	A	12/04/2020	R\$ 1.665,93	166,593	220	0	0	0	209,07	0	0	0	R\$ 2.095,00	0	0	0	0	0	17,205	0	167,6	0	0	20,95	188,55	411,5837	R\$ 1.922,95	R\$ 2.695,13	
8	20	0018	ALEXANDRE LYRA DA COSTA	Enfermeiro	13001598	A	17/04/2020	R\$ 3.158,96	0	0	0	0	0	0	0	0	0	R\$ -	0	0	0	0	0	0	0	469,42	0	0	0	58,68	528,1	1152,778165	R\$ -	R\$ 1.680,88
8	20	0018	RENATA PEREIRA BARRIAS	SUPERVISOR NOTURNO DE ENFERMAGEM	13001598	A	10/04/2020	R\$ 4.254,69	425,469	220	0	0	0	1345,31	0	0	0	R\$ 5.820,00	0	0	0	0	0	66,607	0	465,6	495,83	0	58,2	523,8	1143,3972	R\$ 4.658,10	R\$ 7.487,20	
8	20	0018	JAIME CESAR DE SAO SEVERINO	SUPERVISOR NOTURNO DE ENFERMAGEM	13001598	A	10/04/2020	R\$ 4.254,69	425,469	220	0	0	0	1345,31	0	0	0	R\$ 5.820,00	0	0	0	0	9,53	0	465,6	624,24	0	58,2	523,8	1143,3972	R\$ 5.186,23	R\$ 7.487,20		
8	20	0018	ANA CAROLINA JARDIM DE SA COUTINHO	Enfermeiro	13001598	A	19/04/2020	R\$ 3.158,96	315,896	220	0	0	0	1041,04	0	0	0	R\$ 4.420,00	0	0	0	0	0	47,007	0	353,6	252,6	0	44,2	397,8	868,3532	R\$ 3.697,33	R\$ 5.686,15	
8	20	0018	HELEN CORDEIRO MACHADO	Assistente Social	13001598	R	15/04/2020	R\$ 3.158,96	147,418	220	0	0	0	485,82	0	0	0	R\$ 2.180,00	0	0	0	0	0	39,234	0	309,1824	166,06	0	38,65	347,83	759,2746788	R\$ 3.306,38	R\$ 3.287,10	

Relatório de Acompanhamento Mensal do termo de colaboração 001/2020  
Hospital Municipal Oceânico de Niterói

8	20	0018	ALAN HIRAM PIMENTEL DOS SANTOS	Tecnico de Enfermagem	13001598	A	13/04/2020	R\$ 1.665,93	1665,93	220	0	0	0	209,07	0	0	0	0	R\$ 2.095,00	0	0	0	172,05	0	167,6	0	0	0	20,95	188,55	411,5837	R\$ 1.922,95	R\$ 2.269,513
8	20	0018	CLAUDIA DE NAZARETH SOARES	Enfermeiro	13001598	A	13/04/2020	R\$ 3.158,96	3158,96	220	0	0	0	1041,04	0	0	0	0	R\$ 4.420,00	0	0	0	470,07	0	353,6	0	252,6	0	44,2	397,8	868,3532	R\$ 3.697,33	R\$ 5.686,15
8	20	0018	GISLAINE PATRICIA GALINA	SUPERVISOR NOTURNO DE ENFERMAGEM	13001598	F	12/04/2020	R\$ 4.254,69	4254,69	220	0	0	0	1345,31	0	0	0	0	R\$ 5.820,00	0	0	0	666,07	0	465,6	0	547,97	0	58,2	523,8	1143,3972	R\$ 4.605,96	R\$ 7.487,20
8	20	0018	CRISTIANE ALVES DA GRACA	Assistente Social	13001598	A	20/04/2020	R\$ 3.158,96	3158,96	220	0	0	0	1041,04	0	0	0	0	R\$ 4.420,00	0	0	0	470,07	0	353,6	0	152,37	0	44,2	397,8	868,3532	R\$ 3.797,56	R\$ 5.686,15
8	20	0018	LIZ PESTANA NEVES COUTINHO	Psicologo RT	13001598	A	06/04/2020	R\$ 4.211,95	4211,95	220	0	0	0	1388,05	1120	0	0	0	R\$ 6.940,00	0	0	0	751,97	0	555,2	0	728,07	0	69,4	624,6	1363,4324	R\$ 5.459,96	R\$ 8.928,03
8	20	0018	CARLA ALVES WIRZ	Assistente Social	13001598	A	20/04/2020	R\$ 3.158,96	3158,96	220	0	0	0	1041,04	0	0	0	0	R\$ 4.420,00	0	0	0	470,07	0	353,6	0	252,6	0	44,2	397,8	868,3532	R\$ 3.574,83	R\$ 5.686,15
8	20	0018	ANTONIO JORGE SILVA GUEDES	Agente de Acao Social II	13001995	A	01/04/2020	R\$ 3.059,46	3059,46	0	0	0	0	0	0	0	0	0	R\$ 3.059,46	435,6	0	435,6	284,52	0	244,7568	0	24,05	0	30,59	275,35	601,0615116	R\$ 2.022,52	R\$ 4.371,47
8	20	0018	JULIA DOS SANTOS RODRIGUES CRUZELIRO	Analista de Prestacao de Contas	13001598	F	22/04/2020	R\$ 3.996,30	3996,30	0	0	0	0	0	0	0	0	0	R\$ 3.996,30	435,6	235,42	671,02	410,76	0	319,704	0	183,03	0	39,96	359,66	785,113098	R\$ 3.162,73	R\$ 5.812,09
8	20	0018	WAGNER GOMES STUTZ	Analista de Prestacao de Contas	13001598	A	22/04/2020	R\$ 3.996,30	0	0	0	0	0	0	0	0	0	0	R\$ -	435,6	0	435,6	0	0	460,336	0	0	0	57,54	517,88	1130,470132	R\$ -	R\$ 2.083,95

Relatório de Acompanhamento Mensal do termo de colaboração 001/2020  
Hospital Municipal Oceânico de Niterói

8	20	0018	JOICE BARRET O DE ARAUJ O	Analista Administrati vo	1300 1598	A	08/04 /2020	R\$ 3.086 ,66	308 6,66	220	0	0	0	0	0	0	0	0	R\$ 3.306,6 6	0	369,2	369,2	31 4,2 1	0	264, 5328	0	94, 06	0	33, 07	297, 6	649,62 64236	R\$ 2.713, 19	R\$ 4.62 3,09
8	20	0018	WANDE RSON PEREIR A NERI	Enfermeiro	1300 1598	A	19/04 /2020	R\$ 3.158 ,96	315 8,96	220	0	0	0	1041,0 4	0	0	0	0	R\$ 4.420,0 0	0	0	0	47 0,0 7	0	353, 6	0	252 ,6	0	44, 2	397, 8	868,35 32	R\$ 3.697, 33	R\$ 5.68 6,15
8	20	0018	ALYNE RODRIG UES NOGUEI RA DA SILVA	Fisioterapeu ta	1300 1598	A	17/04 /2020	R\$ 3.158 ,96	315 8,96	220	0	0	0	1041,0 4	0	0	0	0	R\$ 4.420,0 0	0	0	0	47 0,0 7	0	353, 6	0	252 ,6	0	44, 2	397, 8	868,35 32	R\$ 3.697, 33	R\$ 5.68 6,15
8	20	0018	AMAND A KARLA DE MOURA CAMP AGNUCI	Fisioterapeu ta	1300 1598	A	16/04 /2020	R\$ 3.158 ,96	315 8,96	220	0	0	0	1041,0 4	0	0	0	0	R\$ 4.420,0 0	0	0	0	11 3,4 1	0	353, 6	0	332 ,85	0	44, 2	397, 8	868,35 32	R\$ 3.973, 74	R\$ 5.68 6,15
8	20	0018	WAGNE R RAMOS PEREIR A	Fisioterapeu ta	1300 1598	A	17/04 /2020	R\$ 3.158 ,96	315 8,96	220	0	0	0	1041,0 4	0	0	0	0	R\$ 4.420,0 0	0	0	0	34 4,8 3	0	353, 6	0	280 ,78	0	44, 2	397, 8	868,35 32	R\$ 3.794, 39	R\$ 5.68 6,15
8	20	0018	VIVIAN LUCIMA RY OLIVEIR A BARBO SA	Fonoaudiolo go	1300 1598	A	10/04 /2020	R\$ 3.158 ,96	315 8,96	220	0	0	0	1041,0 4	0	0	0	0	R\$ 4.420,0 0	0	0	0	47 0,0 7	0	353, 6	0	252 ,6	0	44, 2	397, 8	868,35 32	R\$ 3.697, 33	R\$ 5.68 6,15
8	20	0018	ANA KELLY REZEND E LESSA DE BARRO S	Enfermeiro	1300 1598	F	17/04 /2020	R\$ 3.158 ,96	315 8,96	220	0	0	0	1041,0 4	0	0	0	0	R\$ 4.420,0 0	0	0	0	28 7,6 7	0	353, 6	0	250 ,98	0	44, 2	397, 8	868,35 32	R\$ 3.881, 35	R\$ 5.68 6,15
8	20	0018	THEOFI LO CAMPO S POLYCA RPO	Assistente Social	1300 1598	A	19/04 /2020	R\$ 3.158 ,96	315 8,96	220	0	0	0	1041,0 4	0	0	0	0	R\$ 4.420,0 0	0	0	0	47 0,0 7	0	353, 6	0	209 ,94	0	44, 2	397, 8	868,35 32	R\$ 3.739, 99	R\$ 5.68 6,15

Relatório de Acompanhamento Mensal do termo de colaboração 001/2020  
Hospital Municipal Oceânico de Niterói

8	20	0018	SUELLE N COELHO DE OLIVEIRA	Farmacêutico	13001598	F	14/04/2020	R\$ 3.158,96	737,09	51,33	0	0	0	242,91	0	0	0	R\$ 1.031,33	0	0	0	14,439	0	438,5976	0	0	0	54,82	493,42	1077,086056	R\$ 886,94	R\$ 2.601,84
8	20	0018	SIMONE DOS SANTOS ZICARI	Fisioterapeuta	13001598	F	18/04/2020	R\$ 3.158,96	315,896	220	0	0	0	1041,04	0	0	0	R\$ 4.420,00	0	0	0	47,007	0	353,6	0	252,6	0	44,2	397,8	868,3532	R\$ 3.697,33	R\$ 5.686,15
8	20	0018	SILVIA LOPES GARCIA	SUPERVISOR DE ENFERMAGEM NIR	13001598	A	08/04/2020	R\$ 4.254,69	425,469	220	0	0	0	1345,31	0	1120	0	R\$ 6.940,00	0	0	0	75,197	0	555,2	0	832,34	0	69,4	624,6	1363,4324	R\$ 5.355,69	R\$ 8.928,03
8	20	0018	ROSSANA DA SILVA TARANTO	Assistente Social	13001598	A	21/04/2020	R\$ 3.158,96	315,896	220	0	0	0	1041,04	0	0	0	R\$ 4.420,00	0	0	0	47,007	0	353,6	0	209,94	0	44,2	397,8	868,3532	R\$ 3.739,99	R\$ 5.686,15
8	20	0018	RITA DE CASSIA QUERINO ZIMMERMANN	NUTRICIONISTA	13001598	A	16/04/2020	R\$ 3.158,96	315,896	220	0	0	0	1041,04	0	0	0	R\$ 4.420,00	0	0	0	56,908	0	410,176	0	346,78	0	51,27	461,45	1007,289712	R\$ 4.211,34	R\$ 5.888,74
8	20	0018	RENATO TAVARES ALVES	Fisioterapeuta RT	13001598	A	08/04/2020	R\$ 4.211,95	210,598	110	0	0	0	694,03	560	0	0	R\$ 3.470,01	0	0	0	26,381	0	641,5344	0	126,13	0	80,19	721,72	1575,448103	R\$ 3.080,07	R\$ 5.767,18
8	20	0018	PATRICIA CASTRO SANTA MARINHA	Farmacêutico	13001598	D	10/04/2020	R\$ 3.158,96	189,538	132	463,16	0	0	624,62	0	463,16	0	R\$ 3.578,32	0	0	0	75,197	361,5	677,5856	291,55	649,87	13,764	12,114	109,028	0	R\$ -	R\$ 4.668,60
8	20	0018	OZEIAS COSTA ARAUJO	TÉCNICO DE ENFERMAGEM NIR	13001598	A	10/04/2020	R\$ 1.665,93	166,593	220	0	0	0	209,07	0	0	0	R\$ 2.095,00	0	0	0	22,912	0	207,824	0	20,63	0	25,98	233,8	510,363788	R\$ 2.348,05	R\$ 2.839,16
8	20	0018	NATALIA ALVES FREITAS	Enfermeiro	13001598	A	20/04/2020	R\$ 3.158,96	315,896	220	0	0	0	1041,04	0	0	0	R\$ 4.420,00	0	0	0	47,007	0	353,6	0	180,81	0	44,2	397,8	868,3532	R\$ 3.769,12	R\$ 5.686,15
8	20	0018	ANNA PAULA RIBEIRO DE PERNI	Psicólogo	13001598	A	22/04/2020	R\$ 3.158,96	315,896	220	0	0	0	1041,04	0	0	0	R\$ 4.420,00	0	0	0	47,007	0	353,6	0	209,94	0	44,2	397,8	868,3532	R\$ 3.739,99	R\$ 5.686,15

Relatório de Acompanhamento Mensal do termo de colaboração 001/2020  
Hospital Municipal Oceânico de Niterói

8	20	0018	ANA PAULA TAVARES PIMENTEL BARBOSA	Fisioterapeuta	13001598	F	15/04/2020	R\$ 3.158,96	3158,96	220	0	0	0	1041,04	0	0	0	R\$ 4.420,00	0	0	0	47,007	0	353,6	0	252,6	0	44,2	397,8	868,3532	R\$ 3.697,33	R\$ 5.686,15
8	20	0018	ANDERSON CAETANO MAGLIANO CEZAR	Maquieiro	13001598	P	23/04/2020	R\$ 1.283,73	0	0	0	0	0	0	0	0	0	R\$ -	0	0	0	0	0	0	0	0	0	0	0	0	R\$ -	R\$ -
8	20	0018	ANGELA FRANCISCO DE MORAES	Psicologo	13001598	A	20/04/2020	R\$ 3.158,96	3158,96	220	0	0	0	1041,04	0	0	0	R\$ 4.420,00	0	0	0	47,007	0	353,6	0	252,6	0	44,2	397,8	868,3532	R\$ 3.632,53	R\$ 5.686,15
8	20	0018	CAMILA REIS WERME LINGER DE CASTRO	Técnico de Enfermagem Apoio	13001598	A	20/04/2020	R\$ 2.221,24	2221,24	220	0	0	0	278,76	0	0	0	R\$ 2.720,00	0	0	0	24,379	0	217,6	0	42,91	0	27,2	244,8	534,3712	R\$ 2.433,30	R\$ 3.499,17
8	20	0018	CARLOS FABIANO DE OLIVEIRA	Tecnico de Enfermagem	13001598	A	21/04/2020	R\$ 1.665,93	1665,93	220	0	0	0	209,07	0	0	0	R\$ 2.095,00	0	0	0	17,205	0	167,6	0	0	0	20,95	188,55	411,5837	R\$ 1.922,95	R\$ 2.695,13
8	20	0018	CARMINE DORNELLES	NUTRICIONISTA	13001598	A	15/04/2020	R\$ 3.158,96	3158,96	220	0	0	0	1041,04	0	0	0	R\$ 4.420,00	0	0	0	47,007	0	353,6	0	252,6	0	44,2	397,8	868,3532	R\$ 3.697,33	R\$ 5.686,15
8	20	0018	CLEIJANE RABELO FONTELA	Tecnico de Enfermagem	13001598	A	22/04/2020	R\$ 1.665,93	1665,93	220	0	0	0	209,07	0	0	0	R\$ 2.095,00	0	0	0	17,205	0	167,6	0	0	0	20,95	188,55	411,5837	R\$ 1.922,95	R\$ 2.695,13
8	20	0018	DAIANA PORTELA DE CARVALHO DARCI	Assistente Social RT	13001598	A	06/04/2020	R\$ 4.211,95	4211,95	220	0	0	0	1388,05	1120	0	0	R\$ 6.940,00	0	0	0	75,197	0	555,2	0	780,21	0	69,4	624,6	1363,4324	R\$ 5.407,82	R\$ 8.928,03

**Relatório de Acompanhamento Mensal do termo de colaboração 001/2020  
Hospital Municipal Oceânico de Niterói**

8	20	0018	DEBOR A CRISTIN A DIAS DOS SANTOS	Enfermeiro Rotina	1300 1598	A	17/04 /2020	R\$ 4.211 ,95	421 1,95	220	0	0	0	1388,0 5	0	0	0	R\$ 5.820,0 0	0	0	0	66 6,0 7	0	465, 6	0	547 ,97	0	58, 2	523, 8	1143,3 972	R\$ 4.605, 96	R\$ 7.48 7,20	
8	20	0018	DENISE SILVA SANTOS	Fisioterapeu ta	1300 1598	A	15/04 /2020	R\$ 3.158 ,96	0	0	0	0	0	0	0	0	0	R\$ -	0	0	0	0	491, 3224	0	0	0	61, 42	552, 74	1206,5 64984	R\$ -	R\$ 1.75 9,30		
8	20	0018	DIANA GALVA O VENTU RA	Medico Infectologist a	1300 1598	A	03/04 /2020	R\$ 6.247 ,52	624 7,52	220	0	50 0	0	0	1874,26	0	0	0	R\$ 8.841,7 8	0	0	0	75 1,9 7	0	667, 3424	0	121 7,8 3	0	83, 42	750, 76	1638,8 26099	R\$ 6.871, 98	R\$ 11.2 31,3 7
8	20	0018	EDUAR DA BRANC O BATIST A LUCAS	Psicologo	1300 1598	A	21/04 /2020	R\$ 3.158 ,96	315 8,96	220	0	0	0	1041,0 4	0	0	0	R\$ 4.420,0 0	0	0	0	47 0,0 7	0	353, 6	0	252 ,6	0	44, 2	397, 8	868,35 32	R\$ 3.697, 33	R\$ 5.68 6,15	
8	20	0018	ELIDIA MARIA GOMES FERREIR A	Tecnico de Enfermage m	1300 1598	A	20/04 /2020	R\$ 1.665 ,93	166 5,93	220	0	0	0	209,07	0	0	0	R\$ 2.095,0 0	0	0	0	17 2,0 5	0	167, 6	0	0	20, 95	188, 55	411,58 37	R\$ 1.833, 85	R\$ 2.69 5,13		
8	20	0018	ELITA MADEI RA BRAND AO	NUTRICIONI STA	1300 1598	A	10/04 /2020	R\$ 3.158 ,96	315 8,96	220	0	0	0	1041,0 4	0	0	0	R\$ 4.420,0 0	0	0	0	39 4,4 6	0	353, 6	0	269 ,61	0	44, 2	397, 8	868,35 32	R\$ 3.755, 93	R\$ 5.68 6,15	
8	20	0018	ERICA COSTA DE VASCO NCELOS MENDO NCA	Psicologo	1300 1598	A	20/04 /2020	R\$ 3.158 ,96	315 8,96	220	0	0	0	1041,0 4	0	0	0	R\$ 4.420,0 0	0	0	0	47 0,0 7	0	353, 6	0	252 ,6	0	44, 2	397, 8	868,35 32	R\$ 3.547, 03	R\$ 5.68 6,15	
8	20	0018	ERMINI A DE FATIMA DOS SANTOS SOUZA	Enfermeiro	1300 1598	A	16/04 /2020	R\$ 3.158 ,96	315 8,96	220	0	0	0	1041,0 4	0	0	0	R\$ 4.420,0 0	0	0	0	47 0,0 7	0	353, 6	0	252 ,6	0	44, 2	397, 8	868,35 32	R\$ 3.697, 33	R\$ 5.68 6,15	
8	20	0018	FABIO FIGUEIR EDO DA MOTA	Enfermeiro	1300 1598	A	22/04 /2020	R\$ 3.158 ,96	0	0	0	0	0	0	0	0	0	R\$ -	0	0	0	0	0	504, 0648	0	0	0	63, 01	567, 07	1237,8 57133	R\$ -	R\$ 1.80 4,93	

Relatório de Acompanhamento Mensal do termo de colaboração 001/2020  
Hospital Municipal Oceânico de Niterói

8	20	0018	FERNANDA DIAS REGENT MARTINS	NUTRICIONISTA	1300 1598	A	16/04/2020	R\$ 3.158,96	0	0	0	0	0	0	0	0	0	0	R\$ -	0	0	0	0	0	456,4312	0	0	57,05	513,48	1120,880919	R\$ -	R\$ 1.634,36
8	20	0018	FRANCYNE DA SILVA TEIXEIRA	Tecnico de Enfermagem	1300 1598	A	21/04/2020	R\$ 1.665,93	166,593	220	0	0	0	209,07	0	0	0	0	R\$ 2.095,00	0	0	0	17,205	0	167,6	0	0	20,95	188,55	411,5837	R\$ 1.922,95	R\$ 2.695,13
8	20	0018	GENILSON BEZERRA DA SILVA	Tecnico de Enfermagem	1300 1598	P	20/04/2020	R\$ 1.665,93	127,722	168,67	0	0	0	0	0	0	0	0	R\$ 1.445,89	0	0	0	11,363	0	115,6712	0	0	14,46	130,13	284,0595494	R\$ 1.332,26	R\$ 1.860,08
8	20	0018	GRAZIELLE SILVA DE LIMA	NUTRICIONISTA	1300 1598	A	15/04/2020	R\$ 3.158,96	315,896	220	0	0	0	1041,04	0	0	0	0	R\$ 4.420,00	0	0	0	47,007	0	353,6	0	252,6	44,2	397,8	868,3532	R\$ 3.697,33	R\$ 5.686,15
8	20	0018	IGMAR PRADO RIBEIRO LEMOS	Enfermeiro CCIH	1300 1598	F	03/04/2020	R\$ 4.211,95	421,95	220	0	0	0	1388,05	0	0	0	0	R\$ 5.820,00	0	0	0	66,607	0	465,6	0	547,97	58,2	523,8	1143,3972	R\$ 4.605,96	R\$ 7.487,20
8	20	0018	JOSE DAVID TELLES LOBO MENDES	Psicologo	1300 1598	A	24/04/2020	R\$ 3.158,96	315,896	220	0	0	0	1041,04	0	0	0	0	R\$ 4.420,00	0	0	0	47,007	0	353,6	0	252,6	44,2	397,8	868,3532	R\$ 3.697,33	R\$ 5.686,15
8	20	0018	JULIANA AMORIM DA SILVA	Tecnico de Enfermagem	1300 1598	A	10/04/2020	R\$ 1.665,93	166,593	220	0	0	0	209,07	0	0	0	0	R\$ 2.095,00	0	0	0	17,205	0	167,6	0	0	20,95	188,55	411,5837	R\$ 1.922,95	R\$ 2.695,13
8	20	0018	ROBSON DE JESUS JUNIOR	Auxiliar de Farmacia	1300 1598	A	14/04/2020	R\$ 1.344,68	134,468	220	0	0	0	0	0	0	0	0	R\$ 1.564,68	0	159,32	159,32	12,432	0	125,1744	0	0	15,65	140,82	307,3970328	R\$ 1.359,68	R\$ 2.172,22
8	20	0018	LAURA DA SILVA ARAUJO	Fisioterapeuta	1300 1598	A	16/04/2020	R\$ 3.158,96	0	0	0	0	0	0	0	0	0	0	R\$ -	0	0	0	0	0	491,3224	0	0	61,42	552,74	1206,564984	R\$ -	R\$ 1.759,30

Relatório de Acompanhamento Mensal do termo de colaboração 001/2020  
Hospital Municipal Oceânico de Niterói

8	20	0018	LEONARDO PEDROSA DE CARVALHO	Coordenador de Enfermagem	13001598	A	03/04/2020	R\$ 5.000,00	500	220	0	0	0	600	0	1120	0	R\$ 6.940,00	0	0	0	75,197	0	555,2	0	832,34	0	69,4	624,6	1363,4324	R\$ 5.355,69	R\$ 8.928,03
8	20	0018	LIANA GUTERRES RIBEIRO	GERENTE TECNICO MULTIPROFISSIONAL	13001598	A	03/04/2020	R\$ 6.000,00	600	220	0	50	4000	4000	2000	0	0	R\$ 16.720,00	43,56	0	435,6	75,197	0	1297,6	0	338,44	0	16,22	145,98	3186,5812	R\$ 12.583,69	R\$ 21.801,98
8	20	0018	LUCIANA OLIVEIRA DA SILVA	Assistente Social	13001598	F	28/04/2020	R\$ 3.158,96	315,896	220	0	0	1041,04	0	0	0	0	R\$ 4.420,00	0	0	0	47,007	0	353,6	0	252,6	0	44,2	397,8	868,3532	R\$ 3.697,33	R\$ 5.686,15
8	20	0018	MARCIANE DE ARAUJO OLIVEIRA	Enfermeiro	13001598	A	19/04/2020	R\$ 3.158,96	0	0	0	0	0	0	0	0	0	R\$ -	0	0	0	0	0	470,9784	0	0	0	58,87	529,85	1156,605206	R\$ -	R\$ 1.686,46
8	20	0018	MARCO ALESSANDRO MANHAES DA SILVA	Enfermeiro Rotina	13001598	A	13/04/2020	R\$ 4.211,95	0	0	0	0	0	0	0	0	0	R\$ -	0	0	0	0	0	618,3552	0	0	0	77,29	695,65	1518,525782	R\$ -	R\$ 2.214,18
8	20	0018	MARCUS VINICIUS FERREIRA DOS SANTOS	Coordenador de Enfermagem	13001598	F	03/04/2020	R\$ 5.000,00	500	220	0	0	0	600	0	1120	0	R\$ 6.940,00	0	0	0	75,197	0	555,2	0	728,07	0	69,4	624,6	1363,4324	R\$ 5.459,96	R\$ 8.928,03
8	20	0018	MARIA EDUARDA LEONCIO BRAGA	Enfermeiro	13001598	F	21/04/2020	R\$ 3.158,96	315,896	220	0	0	1041,04	0	0	0	0	R\$ 4.420,00	0	0	0	47,007	0	353,6	0	252,6	0	44,2	397,8	868,3532	R\$ 3.697,33	R\$ 5.686,15
8	20	0018	MARIA LUIZA DE ALEXANDRE MARQUES	Fisioterapeuta	13001598	A	15/04/2020	R\$ 3.158,96	0	0	0	0	0	0	0	0	0	R\$ -	0	0	0	0	0	490,924	0	0	0	61,37	552,29	1205,586613	R\$ -	R\$ 1.757,88



Relatório de Acompanhamento Mensal do termo de colaboração 001/2020  
Hospital Municipal Oceânico de Niterói

8	20	0018	MARIA NA RIBEIRO ALVAREZ	Fisioterapeu ta	1300 1598	F	16/04 /2020	R\$ 3.158 ,96	315 8,96	220	0	0	0	1041,0 4	0	0	0	0	0	R\$ 4.420,0 0	0	0	0	47 0,0 7	0	353, 6	0	209 ,94	0	44, 2	397, 8	868,35 32	R\$ 3.739, 99	R\$ 5.68 6,15
8	20	0018	MELISSA DINIZ SALGADO	Farmacêutic o	1300 1598	A	09/04 /2020	R\$ 4.221 ,95	422 1,95	220	0	0	0	1041,0 4	0	0	0	0	0	R\$ 5.482,9 9	0	0	0	47 6,1 6	0	438, 6392	0	455 ,38	0	54, 83	493, 47	1077,1 88215	R\$ 4.551, 45	R\$ 7.05 3,65
8	20	0018	MONICA ANDREA LOPES BORGES CODECO PINTO	Farmacêutic o	1300 1598	D	11/04 /2020	R\$ 3.158 ,96	115 8,29	80,67	0	0	0	381,71	0	0	0	0	0	R\$ 1.620,6 7	0	0	0	75 1,9 7	269, 59	517, 2688	234, 8	203 ,16	57, 1	94, 01	846, 08	R\$ -	R\$ 2.46 6,75	
8	20	0018	MONICA CARDO SO DE MELLO	Assistente Administrati vo	1300 1598	A	27/04 /2020	R\$ 2.056 ,00	205 6	220	0	0	0	0	0	0	0	0	519,04	R\$ 2.276,0 0	0	0	19 0,5 1	0	182, 08	0	13, 61	0	22, 76	204, 84	447,14 296	R\$ 1.948, 52	R\$ 3.44 7,02	
8	20	0018	RAYSSA ALVES PEREIRA	FARMACEU TICA COORDENA DORA	1300 1598	A	08/04 /2020	R\$ 4.211 ,95	421 1,95	220	0	0	0	1388,0 5	1120	0	0	0	0	R\$ 6.940,0 0	0	0	0	75 1,9 7	0	555, 2	0	832 ,34	0	69, 4	624, 6	1363,4 324	R\$ 5.355, 69	R\$ 8.92 8,03
8	20	0018	MONICA REGINA PIMENTEL SIQUEIRA	Farmacêutic o	1300 1598	A	19/04 /2020	R\$ 3.158 ,96	315 8,96	220	0	0	0	1041,0 4	0	0	0	0	0	R\$ 4.420,0 0	0	0	0	13 0,0 3	0	353, 6	0	329 ,11	0	44, 2	397, 8	868,35 32	R\$ 3.960, 86	R\$ 5.68 6,15
8	20	0018	NADIA JOSE LOPES DO NASCI MENTO LOURENCO	Tecnico de Enfermage m	1300 1598	A	26/04 /2020	R\$ 1.665 ,93	166 5,93	220	0	0	0	209,07	0	0	0	0	0	R\$ 2.095,0 0	0	0	0	17 2,0 5	0	167, 6	0	0	0	20, 95	188, 55	411,58 37	R\$ 1.922, 95	R\$ 2.69 5,13
8	20	0018	PAULO ROBERTO COELHO DE	Gerente Administrati vo	1300 1598	A	15/04 /2020	R\$ 6.000 ,00	600 0	220	0	50 0	3360	2400	0	0	0	0	0	R\$ 12.480, 00	43 5,6	0	0	75 1,9 7	0	958, 4	0	221 8,3 4	0	11 9,8	107 8,2	2353,5 908	R\$ 9.509, 69	R\$ 16.3 47,3 9



**Relatório de Acompanhamento Mensal do termo de colaboração 001/2020  
Hospital Municipal Oceânico de Niterói**

8	20	0018	ALVES COELHO																																			
8	20	0018	RAFAEL MARTINS DOS SANTOS	Assistente Administrati vo	1300 1598	A	15/04 /2020	R\$ 2.056 ,00	205 6	220	0	0	0	600	0	0	0	0	R\$ 2.876,0 0	43 5,6	0	435,6	36 5,9 1	0	294, 08	0	141 ,71	0	36, 76	330, 84	722,18 696	R\$ 3.168, 38	R\$ 4.36 4,63					
8	20	0018	ROSAN GELAN ERY DA SILVA	Tecnico de Enfermage m	1300 1598	A	20/04 /2020	R\$ 1.665 ,93	0	0	0	0	0	0	0	0	0	0	R\$ -	0	0	0	0	0	237, 2	0	0	29, 65	266, 85	582,50 39	R\$ -	R\$ 849, 35						
8	20	0018	FAGNE R SILVA DE SOUZA	Maqueiro	1300 1598	A	23/04 /2020	R\$ 1.283 ,73	128 3,73	220	0	0	0	0	0	0	0	0	R\$ 1.503,7 3	0	182,18	182,1 8	11 8,8 3	0	120, 2984	0	0	15, 04	135, 34	295,42 27958	R\$ 1.307, 88	R\$ 2.11 6,67						
8	20	0018	VERONI CA SOARES CUNHA	Tecnico de Enfermage m	1300 1598	A	20/04 /2020	R\$ 1.665 ,93	166 5,93	220	0	0	0	209,07	0	0	0	0	R\$ 2.095,0 0	0	71,2	71,2	17 2,0 5	0	167, 6	0	0	20, 95	188, 55	411,58 37	R\$ 1.810, 45	R\$ 2.76 6,33						
8	20	0018	RAFAEL DE FREITAS EDUAR DO	Diretor médico	1300 1598	A	03/04 /2020	R\$ 12.49 5,03	124 95,0 3	220	0	50 0	5120	304,97	2560	0	0	0	R\$ 21.200, 00	43 5,6	0	435,6	75 1,9 7	0	1656	0	456 4,2 1	20 7	186 3	4066,7 22	R\$ 15.883 ,82	R\$ 27.5 65,3 2						
8	20	0018	ANA PAULA AGUIAR DE SENA	Recepcionis ta	1300 1598	A	23/04 /2020	R\$ 1.238 ,11	0	0	0	0	0	0	0	0	0	0	R\$ -	0	0	0	0	0	153, 0872	0	0	19, 14	172, 23	375,94 38914	R\$ -	R\$ 548, 17						
8	20	0018	WALLA CE MAIA TEIXEIR A	Auxiliar de Farmacia	1300 1598	A	19/04 /2020	R\$ 1.344 ,68	134 4,68	220	0	0	0	0	0	0	0	0	R\$ 1.564,6 8	0	0	0	12 4,3 2	0	125, 1744	0	0	15, 65	140, 82	307,39 70328	R\$ 1.440, 36	R\$ 2.01 2,90						
8	20	0018	LUIZ FERNAN DO ROSA DOS SANTOS	Auxiliar de Rouparia	1300 1598	A	19/04 /2020	R\$ 1.344 ,68	134 4,68	220	0	0	0	0	0	0	0	0	R\$ 1.564,6 8	0	183,32	183,3 2	12 4,3 2	0	125, 1744	0	0	15, 65	140, 82	307,39 70328	R\$ 1.331, 33	R\$ 2.19 6,22						
8	20	0018	LUAN DA MOTTA BARBO SA	Auxiliar de Rouparia	1300 1598	A	17/04 /2020	R\$ 1.344 ,68	134 4,68	220	0	0	0	0	0	0	0	0	R\$ 1.564,6 8	0	0	0	12 4,3 2	0	125, 1744	0	0	15, 65	140, 82	307,39 70328	R\$ 1.440, 36	R\$ 2.01 2,90						

Relatório de Acompanhamento Mensal do termo de colaboração 001/2020  
Hospital Municipal Oceânico de Niterói

8	20	0018	DOUGL AS LEANDR O DO NASCI MONT E DE JESUS	Auxiliar de Farmacia	1300 1598	P	20/04 /2020	R\$ 1.344 ,68	717, 16	117,33	0	0	0	0	0	0	0	0	R\$ 834,49	0	0	0	62, 58	0	66,7 592	0	0	0	8,3 4	75,1	163,94 39054	R\$ 771,91	R\$ 1.07 3,53
8	20	0018	GILBER TO SILVA OLIVEIR A SANTOS	Auxiliar de Farmacia	1300 1598	A	14/04 /2020	R\$ 1.344 ,68	134 4,68	220	0	0	0	0	0	0	0	0	R\$ 1.564,6 8	0	192,92	192,9 2	12 4,3 2	0	125, 1744	0	0	0	15, 65	140, 82	307,39 70328	R\$ 1.359, 68	R\$ 2.20 5,82
8	20	0018	TATIAN A PEREIR A DOS SANTOS	Enfermeiro Rotina	1300 1598	A	10/04 /2020	R\$ 4.211 ,95	421 1,95	220	0	0	0	1388,0 5	0	0	0	0	R\$ 5.820,0 0	0	0	0	66 6,0 7	0	465, 6	0	495 ,83	0	58, 2	523, 8	1143,3 972	R\$ 4.658, 10	R\$ 7.48 7,20
8	20	0018	MONAL ISA MARQU ES TALAVE IRA	Auxiliar de Farmacia	1300 1598	A	14/04 /2020	R\$ 1.344 ,68	134 4,68	220	0	0	0	0	0	0	0	0	R\$ 1.564,6 8	0	48,92	48,92	12 4,3 2	0	125, 1744	0	0	0	15, 65	140, 82	307,39 70328	R\$ 1.359, 68	R\$ 2.06 1,82
8	20	0018	SAULO ALMEID A ANDRA DE	Auxiliar de Farmacia	1300 1598	A	18/04 /2020	R\$ 1.344 ,68	134 4,68	220	0	0	0	0	0	0	0	0	R\$ 1.564,6 8	0	169,82	169,8 2	12 4,3 2	0	125, 1744	0	0	0	15, 65	140, 82	307,39 70328	R\$ 1.359, 68	R\$ 2.18 2,72
8	20	0018	VINICIU S SILVA OLIVEIR A SANTOS	Auxiliar de Farmacia	1300 1598	A	19/04 /2020	R\$ 1.344 ,68	134 4,68	220	0	0	0	0	0	0	0	0	R\$ 1.564,6 8	0	175,82	175,8 2	12 4,3 2	0	125, 1744	0	0	0	15, 65	140, 82	307,39 70328	R\$ 1.359, 68	R\$ 2.18 8,72
8	20	0018	JENNYF ER ROSA DOS SANTOS DE ALMEID A	AUXILIAR ADMINISTR ATIVO	1300 1598	F	15/04 /2020	R\$ 1.400 ,71	140 0,71	220	0	0	0	0	0	0	0	0	R\$ 1.620,7 1	0	277,86	277,8 6	12 9,3 6	0	129, 6568	0	0	0	16, 21	145, 87	318,40 46866	R\$ 1.407, 31	R\$ 2.36 2,84
8	20	0018	MONIC A CARDOS O	Psicologo	1300 1598	A	21/04 /2020	R\$ 3.158 ,96	315 8,96	220	0	0	0	1041,0 4	0	0	0	0	R\$ 4.420,0 0	0	0	0	47 0,0 7	0	353, 6	0	209 ,94	0	44, 2	397, 8	868,35 32	R\$ 3.739, 99	R\$ 5.68 6,15



Relatório de Acompanhamento Mensal do termo de colaboração 001/2020  
Hospital Municipal Oceânico de Niterói

8	20	0018	KARINNY MATOS COUTINHO	AUXILIAR ADMINISTRATIVO	13001598	A	02/05/2020	R\$ 1.400,71	140,71	220	0	0	0	0	0	0	0	0	R\$ 1.620,71	0	45,56	45,56	12,936	0	129,6568	0	0	0	16,21	145,87	318,4046866	R\$ 1.407,31	R\$ 2.130,54
8	20	0018	CRISTIANE MAGALHAES DE MACEDO RIBEIRO	Fonoaudiólogo RT	13001598	F	05/05/2020	R\$ 3.158,96	315,896	220	0	0	0	1041,04	840	0	0	0	R\$ 5.260,00	0	0	0	58,767	0	420,8	0	372,48	0	52,6	473,4	1033,3796	R\$ 4.299,85	R\$ 6.766,78
8	20	0018	CARLOS EDUARDO ROCHA HENRIQUES	NUTRICIONISTA	13001598	A	04/05/2020	R\$ 3.158,96	315,896	220	0	0	0	1041,04	0	0	0	0	R\$ 4.420,00	0	0	0	47,007	0	353,6	0	252,6	0	44,2	397,8	868,3532	R\$ 3.697,33	R\$ 5.686,15
8	20	0018	DIEGO DO NASCIMENTO MACHADO	Auxiliar de Farmácia	13001598	D	05/05/2020	R\$ 1.400,71	420,21	66	174,31	0	0	0	0	174,31	0	0	R\$ 834,83	0	0	0	21,01	90,07	195,14	94,73	15,57	0	36,23	326,1	0	R\$ -	R\$ 1.160,93
8	20	0018	MARCO S DE SOUZA PEREIRA	Fisioterapeuta	13001598	A	01/05/2020	R\$ 3.158,96	0	0	0	0	0	0	0	0	0	0	R\$ -	0	0	0	0	0	496,1016	0	0	0	62,01	558,11	1218,301504	R\$ -	R\$ 1.776,41
8	20	0018	ELAINE OLIVEIRA JOVIANO	Assistente Administrativo	13001598	A	11/05/2020	R\$ 2.056,00	205,6	220	0	0	0	0	0	0	0	0	R\$ 2.276,00	0	0	0	19,051	0	182,08	0	0	0	22,76	204,84	447,14296	R\$ 2.085,49	R\$ 2.927,98
8	20	0018	LUDMILA MARIA DE SOUZA DOS SANTOS	Tecnico de Enfermagem	13001598	F	06/05/2020	R\$ 1.665,93	166,593	220	0	0	0	209,07	0	0	0	0	R\$ 2.095,00	0	54,5	54,5	17,205	0	167,6	0	0	0	20,95	188,55	411,5837	R\$ 1.810,45	R\$ 2.749,63
8	20	0018	PRISCILA TEIXEIRA GONCALVES	TECNICO EM SEGURANCA DO TRABALHO	13001598	A	05/05/2020	R\$ 2.800,80	280,8	220	0	0	0	0	0	0	0	0	R\$ 3.020,80	0	0	0	27,988	0	241,664	0	62,76	0	30,21	271,87	593,466368	R\$ 2.678,16	R\$ 3.886,14

Relatório de Acompanhamento Mensal do termo de colaboração 001/2020  
Hospital Municipal Oceânico de Niterói

8	20	0018	RAFAEL LA DINIZ PORFIRI O DE OLIVEIR A	TECNICO EM SEGURANCA DO TRABALHO	1300 1598	A	04/05 /2020	R\$ 2.800 ,80	280 0,8	220	0	0	0	0	0	0	0	0	R\$ 3.020,8 0	0	97,55	97,55	27 9,8 8	0	241, 664	0	62, 76	0	30, 21	271, 87	593,46 6368	R\$ 2.510, 11	R\$ 3.98 3,69
8	20	0018	RAQUE L DA SILVA LAURIN DO	Enfermeiro	1300 1598	F	01/05 /2020	R\$ 3.158 ,96	315 8,96	220	0	0	0	1041,0 4	0	0	0	0	R\$ 4.420,0 0	0	0	0	32 9,4 2	0	353, 6	0	284 ,25	0	44, 2	397, 8	868,35 32	R\$ 3.806, 33	R\$ 5.68 6,15
8	20	0018	ALINE FONSEC A ALECRI M	Enfermeiro	1300 1598	A	08/05 /2020	R\$ 3.158 ,96	315 8,96	220	0	0	0	1041,0 4	0	0	0	0	R\$ 4.420,0 0	0	0	0	47 0,0 7	0	353, 6	0	209 ,94	0	44, 2	397, 8	868,35 32	R\$ 3.739, 99	R\$ 5.68 6,15
8	20	0018	LUANA ARAUJ O DA SILVA PINTO	Enfermeiro	1300 1598	A	08/05 /2020	R\$ 3.158 ,96	315 8,96	220	0	0	0	1041,0 4	0	0	0	0	R\$ 4.420,0 0	0	0	0	47 0,0 7	0	353, 6	0	209 ,94	0	44, 2	397, 8	868,35 32	R\$ 3.739, 99	R\$ 5.68 6,15
8	20	0018	PAMEL A DOS SANTOS MEIREL ES	Tecnico de Enfermage m	1300 1598	A	05/05 /2020	R\$ 1.665 ,93	166 5,93	220	0	0	0	209,07	0	0	0	0	R\$ 2.095,0 0	0	70,1	70,1	17 2,0 5	0	167, 6	0	0	0	20, 95	188, 55	411,58 37	R\$ 1.810, 45	R\$ 2.76 5,23
8	20	0018	ANTONI O AUGUS TO PEREIR A DE OLIVEIR A	Tecnico de Enfermage m	1300 1598	A	03/05 /2020	R\$ 1.665 ,93	166 5,93	220	0	0	0	209,07	0	0	0	0	R\$ 2.095,0 0	0	0	0	20 0,7 7	0	188, 924	0	19, 25	0	23, 62	212, 54	463,95 0113	R\$ 2.141, 53	R\$ 2.77 1,49
8	20	0018	GELIO FERREIR A DA SILVA	Enfermeiro	1300 1598	A	07/05 /2020	R\$ 3.158 ,96	0	0	0	0	0	0	0	0	0	0	R\$ - 0	0	0	0	0	0	509, 7544	0	0	0	63, 72	573, 47	1251,8 29368	R\$ - 0	R\$ 1.82 5,30
8	20	0018	ANA BEATRI Z DE SOUZA SILVA	Auxiliar de Farmacia	1300 1598	D	04/05 /2020	R\$ 1.344 ,68	44,8 2	7,33	0	0	0	0	0	0	0	0	R\$ 52,15 0	0	0	0	3,9 1	67,4 2	4,17 2	71,9 1	0	0	9,5 1	85,5 9	0	R\$ - 0	R\$ 137, 74
8	20	0018	ANA VALLE PETZOL D	Enfermeiro	1300 1598	A	05/05 /2020	R\$ 3.158 ,96	0	0	0	0	0	0	0	0	0	0	R\$ - 0	0	0	0	0	0	503, 6672	0	0	0	62, 96	566, 63	1236,8 80726	R\$ - 0	R\$ 1.80 3,51

Relatório de Acompanhamento Mensal do termo de colaboração 001/2020  
Hospital Municipal Oceânico de Niterói

8	20	0018	CHRISTIANO CADINELLI DE ALMEIDA VIANNAY	Fisioterapeuta	13001598	A	11/05/2020	R\$ 3.158,96	3158,96	220	0	0	0	1041,04	0	0	0	R\$ 4.420,00	0	0	0	470,07	0	353,6	0	252,6	0	44,2	397,8	868,3532	R\$ 3.697,33	R\$ 5.686,15
8	20	0018	RAFAEL A ROCHA ROIFFE	Farmacêutico	13001598	F	05/05/2020	R\$ 3.158,96	3158,96	220	0	0	0	1041,04	0	0	0	R\$ 4.420,00	0	0	0	470,07	0	353,6	0	252,6	0	44,2	397,8	868,3532	R\$ 3.697,33	R\$ 5.686,15
8	20	0018	URSULA SOUZA BRITTO	Farmacêutico	13001598	A	06/05/2020	R\$ 3.158,96	3158,96	220	0	0	0	1041,04	0	0	0	R\$ 4.420,00	0	0	0	470,07	0	353,6	0	252,6	0	44,2	397,8	868,3532	R\$ 3.697,33	R\$ 5.686,15
8	20	0018	RENATA DA SILVA TRIGUEIRO DOS SANTOS	Analista de Informacao III	13001598	A	05/05/2020	R\$ 3.086,66	1543,33	110	0	0	0	956,67	0	500	0	R\$ 3.110,00	0	0	0	322,3	0	579,3112	0	37,83	0	72,41	651,72	1422,643479	R\$ 2.749,87	R\$ 5.184,36
8	20	0018	TIAGO VERISSIMO DA SILVA CARVALHO	Enfermeiro	13001598	A	07/05/2020	R\$ 3.158,96	3158,96	220	0	0	0	1041,04	0	0	0	R\$ 4.420,00	0	0	0	470,07	0	353,6	0	252,6	0	44,2	397,8	868,3532	R\$ 3.697,33	R\$ 5.686,15
8	20	0018	ERMELINA FERREIRA RIBEIRO	Enfermeiro	13001598	F	09/05/2020	R\$ 3.158,96	3158,96	220	0	0	0	1041,04	0	0	0	R\$ 4.420,00	0	0	0	470,07	0	353,6	0	252,6	0	44,2	397,8	868,3532	R\$ 3.697,33	R\$ 5.686,15
8	20	0018	LIVIA KELLEI TORRES SANTIAGO	AUXILIAR ADMINISTRATIVO	13001598	A	06/05/2020	R\$ 1.400,71	1400,71	220	0	0	0	0	0	0	0	R\$ 1.620,71	0	0	0	129,36	0	129,6568	0	0	0	16,21	145,87	318,4046866	R\$ 1.491,35	R\$ 2.084,98
8	20	0018	PRISCILA PINTO SOARES ANTUNES	Enfermeiro Rotina	13001598	A	03/05/2020	R\$ 4.211,95	4211,95	220	0	0	0	1388,05	0	0	0	R\$ 5.820,00	0	0	0	666,07	0	465,6	0	547,97	0	58,2	523,8	1143,3972	R\$ 4.605,96	R\$ 7.487,20
8	20	0018	FLAVIA MENEZES DA SILVA	Tecnico de Enfermagem	13001598	A	02/05/2020	R\$ 1.665,93	1665,93	220	0	0	0	209,07	0	0	0	R\$ 2.095,00	0	0	0	172,05	0	167,6	0	0	0	20,95	188,55	411,5837	R\$ 1.922,95	R\$ 2.695,13



Relatório de Acompanhamento Mensal do termo de colaboração 001/2020  
Hospital Municipal Oceânico de Niterói

8	20	0018	GIOVANNY PORTO MARINS MOTTA	Auxiliar de Farmacia	13001598	D	16/05/2020	R\$ 1.344,68	448,23	73,33	191,24	0	0	0	0	191,24	0	0	0	R\$ 904,04	0	0	0	20,85	85,24	188,9752	90,44	15,86	0	34,93	314,35	0	R\$ -	R\$ 1.218,39
8	20	0018	SUELI DA SILVA NASCIMENTO	Fisioterapeuta	13001598	A	05/05/2020	R\$ 3.158,96	315,896	220	0	0	0	1041,04	0	0	0	0	0	R\$ 4.420,00	0	0	0	47,007	0	353,6	0	252,6	0	44,2	397,8	868,3532	R\$ 3.697,33	R\$ 5.686,15
8	20	0018	ELIDA CARVALHO DUARTE DE OLIVEIRA DA SILVA	Tecnico de Enfermagem	13001598	F	03/05/2020	R\$ 1.665,93	166,593	220	0	0	0	209,07	0	0	0	0	0	R\$ 2.095,00	0	150,5	150,5	17,205	0	167,6	0	0	0	20,95	188,55	411,5837	R\$ 1.810,45	R\$ 2.845,63
8	20	0018	ANA BEATRIZ DE LIMA ALVES	Copeiro	13001598	A	02/05/2020	R\$ 1.260,64	0	0	0	0	0	0	0	0	0	0	0	R\$ -	0	0	0	15,13	0	168,9384	0	0	0	21,12	190,06	414,8704758	R\$ 152,96	R\$ 604,93
8	20	0018	JENNIFER ROCHA DA SILVA	Assistente Administrativo	13001598	A	11/05/2020	R\$ 2.249,17	224,917	0	0	0	0	0	0	0	0	0	0	R\$ 2.249,17	43,56	0	435,6	18,729	0	179,9336	0	11,84	0	22,49	202,42	441,8719382	R\$ 2.050,04	R\$ 3.329,06
8	20	0018	DANILA MARTINS BARBOSA	Farmacutico	13001598	A	04/05/2020	R\$ 3.158,96	315,896	220	0	0	0	1041,04	0	0	0	0	0	R\$ 4.420,00	0	0	0	47,007	0	353,6	0	252,6	0	44,2	397,8	868,3532	R\$ 3.697,33	R\$ 5.686,15
8	20	0018	IARIMA DE MORAES RAMOS	Assistente Administrativo	13001598	F	05/05/2020	R\$ 2.056,00	205,6	220	0	0	0	0	0	0	0	0	0	R\$ 2.276,00	0	431,04	431,04	19,051	0	182,08	0	13,61	0	22,76	204,84	447,14296	R\$ 1.948,52	R\$ 3.359,02
8	20	0018	LUCAS ISRAEL DO AMARAL BATISTA	Tecnico de Enfermagem	13001598	F	06/05/2020	R\$ 1.665,93	166,593	220	0	0	0	209,07	0	0	0	0	0	R\$ 2.095,00	0	0	0	17,205	0	167,6	0	0	0	20,95	188,55	411,5837	R\$ 1.922,95	R\$ 2.695,13

Relatório de Acompanhamento Mensal do termo de colaboração 001/2020  
Hospital Municipal Oceânico de Niterói

8	2021	00180587	CINTIA BASTOS DE ANDRA DE FRANC A	Tecnico de Enfermage m	13001598	A	01/05/2020	R\$ 1.665,93	0	0	0	0	0	0	0	0	0	0	0	0	222,2664	0	0	0	27,78	250,05	545,8307118	R\$ -	R\$ 795,88	
8	2021	00180589	BRUNO RODRIGUES ANDRA DE	Enfermeiro	13001598	A	01/05/2020	R\$ 3.158,96	0	0	0	0	0	0	0	0	0	0	0	0	478,8864	0	0	0	59,86	538,75	1176,025277	R\$ -	R\$ 1.714,78	
8	2021	00180590	LUCIENE ROCHA GUILHERME DE AZEVEDO	Enfermeiro	13001598	A	08/05/2020	R\$ 3.158,96	0	0	0	0	0	0	0	0	0	0	0	0	510,3368	0	0	0	63,79	574,13	1253,259597	R\$ -	R\$ 1.827,39	
8	2021	00180592	CARLA ESDRALIMA VELASCO FERNANDES	Enfermeiro	13001598	F	09/05/2020	R\$ 3.158,96	315,896	220	0	0	0	1041,04	0	0	0	0	0	0	35,541	353,6	0	169,57	44,2	397,8	868,3532	R\$ 3.895,02	R\$ 5.686,15	
8	2021	00180593	RAFAEL DIAS FERNANDES	Fisioterapeuta	13001598	F	14/05/2020	R\$ 3.158,96	315,896	220	0	0	0	1041,04	0	0	0	0	0	0	34,915	353,6	0	198,95	44,2	397,8	868,3532	R\$ 3.871,90	R\$ 5.686,15	
8	2021	00180594	DOUGLAS ANTUNES DE SOUZA	Tecnico de Enfermage m	13001598	A	07/05/2020	R\$ 1.665,93	166,593	220	0	0	0	209,07	0	0	0	0	0	0	17,205	167,6	0	0	0	20,95	188,55	411,5837	R\$ 1.922,95	R\$ 2.695,13
8	2021	00180596	ERICA DA CONCEIÇÃO DE SOUZA	Tecnico de Enfermage m	13001598	A	20/05/2020	R\$ 1.665,93	0	0	0	0	0	0	0	0	0	0	0	0	221,5552	0	0	0	27,69	249,25	544,0841824	R\$ -	R\$ 793,33	
8	2021	00180599	SIMONE DA CONCEIÇÃO PEREIRA	Tecnico de Enfermage m	13001598	A	01/05/2020	R\$ 1.665,93	166,593	220	0	0	0	209,07	0	0	0	0	0	0	17,205	167,6	0	0	0	20,95	188,55	411,5837	R\$ 1.922,95	R\$ 2.695,13

Relatório de Acompanhamento Mensal do termo de colaboração 001/2020  
Hospital Municipal Oceânico de Niterói

8	20	0018	SILVANA BASTOS DE OLIVEIRA	Enfermeiro	13001598	A	08/05/2020	R\$ 3.158,96	3158,96	220	0	0	0	1041,04	0	0	0	0	R\$ 4.420,00	0	0	0	0	0	0	0	0	470,07	0	0	0	0	353,6	0	180,81	0	44,2	397,8	868,3532	R\$ 3.597,12	R\$ 5.686,15	
8	20	0018	MARIANA TINOCO NUNES	Tecnico de Enfermagem	13001598	A	03/05/2020	R\$ 1.665,93	0	0	0	0	0	0	0	0	0	0	R\$ -	0	0	0	0	0	0	0	0	0	0	0	0	0	0	0	0	28,43	255,85	558,4945234	R\$ -	R\$ 814,34		
8	20	0018	MARCELA DE ALMEIDA ROSA	Tecnico de Enfermagem	13001598	A	01/05/2020	R\$ 1.665,93	0	0	0	0	0	0	0	0	0	0	R\$ -	0	0	0	0	0	0	0	0	0	0	0	0	0	0	0	0	0	27,74	249,65	544,9564648	R\$ -	R\$ 794,61	
8	20	0018	CRISTIANE RODRIGUES PIRES	Enfermeiro	13001598	A	08/05/2020	R\$ 3.158,96	0	0	0	0	0	0	0	0	0	0	R\$ -	0	0	0	0	0	0	0	0	0	0	0	0	0	0	0	0	0	63,31	569,76	1243,725393	R\$ -	R\$ 1.813,49	
8	20	0018	ELAINE DORNELAS DO NASCIMENTO COELHO	Tecnico de Enfermagem	13001598	R	08/05/2020	R\$ 1.665,93	0	220	0	0	0	0	0	0	0	0	R\$ 220,00	0	0	0	0	0	0	0	0	15,323	0	0	0	0	0	0	0	0	18,86	169,73	370,5098078	R\$ 1.732,70	R\$ 760,24	
8	20	0018	BARBARA DAS NEVES SANTANA	Tecnico de Enfermagem	13001598	A	03/05/2020	R\$ 1.665,93	1665,93	220	0	0	0	209,07	0	0	0	0	R\$ 2.095,00	0	0	0	0	0	0	0	0	0	0	0	0	0	0	0	0	0	20,95	188,55	411,5837	R\$ 1.922,95	R\$ 2.695,13	
8	20	0018	ANA CLAUDIA DOS SANTOS NASCIMENTO	Enfermeiro	13001598	F	05/05/2020	R\$ 3.158,96	3158,96	220	0	0	0	1041,04	0	0	0	0	R\$ 4.420,00	0	0	0	0	0	0	0	0	470,07	0	0	0	0	0	0	0	0	44,2	397,8	868,3532	R\$ 3.697,33	R\$ 5.686,15	
8	20	0018	TAINA DO PATROCINIO MACHADO ALMEIDA	Enfermeiro	13001598	D	10/05/2020	R\$ 3.158,96	0	0	0	0	0	0	0	0	0	0	R\$ -	0	0	0	0	0	0	0	0	0	0	0	0	0	0	0	0	0	59,1	531,91	1161,111998	R\$ -	R\$ 1.693,02	
8	20	0018	CLAUDIA DE	Tecnico de Enfermagem	13001598	A	12/05/2020	R\$ 1.665,93	0	0	0	0	0	0	0	0	0	0	R\$ -	0	0	0	0	0	0	0	0	0	0	0	0	0	0	0	0	0	0	30,06	270,51	590,4860698	R\$ -	R\$ 861,00





**Relatório de Acompanhamento Mensal do termo de colaboração 001/2020**  
**Hospital Municipal Oceânico de Niterói**

8	20	0018	AMANDA SILVA CHAVES	Tecnico de Enfermagem	13001598	E	01/05/2020	R\$ 1.665,93	0	0	0	0	0	0	0	0	0	R\$ -	0	0	0	17,093	0	166,6072	0	0	0	20,83	187,44	409,1456314	R\$ 1.911,66	R\$ 596,59	
8	20	0018	ANA PAULA LIMA FARIAS MANSO	Tecnico de Enfermagem	13001598	A	03/05/2020	R\$ 1.665,93	0	0	0	0	0	0	0	0	0	R\$ -	0	0	0	0	0	226,1768	0	0	0	28,27	254,45	555,4336766	R\$ -	R\$ 809,88	
8	20	0018	ANTONIO FAGNER HERDY SILVA	Auxiliar de Farmacia	13001598	A	01/05/2020	R\$ 1.344,68	0	0	0	0	0	0	0	0	0	R\$ -	0	0	0	0	0	164,4544	0	0	0	20,56	185,01	403,8588928	R\$ -	R\$ 588,87	
8	20	0018	DAVID GABRIEL FIRMINO	Enfermeiro	13001598	D	01/05/2020	R\$ 3.158,96	189,538	132	205,85	0	0	624,62	0	205,85	0	R\$ 3.063,70	0	0	0	75,197	326,38	625,3	271,48	553,02	10,528	11,21	100,888	0	R\$ -	R\$ 4.072,58	
8	20	0018	DEISY LUCY DA CONCEIÇÃO BRAVO	Tecnico de Enfermagem	13001598	A	03/05/2020	R\$ 1.665,93	166,593	220	0	0	0	209,07	0	0	0	R\$ 2.095,00	0	0	0	17,205	0	167,6	0	0	0	20,95	188,55	411,5837	R\$ 1.836,95	R\$ 2.695,13	
8	20	0018	HELAIN FERREIRA DA SILVA	Tecnico de Enfermagem	13001598	A	03/05/2020	R\$ 1.665,93	166,593	220	0	0	0	209,07	0	0	0	R\$ 2.095,00	0	0	0	17,205	0	167,6	0	0	0	20,95	188,55	411,5837	R\$ 1.922,95	R\$ 2.695,13	
8	20	0018	JULIA DOS SANTOS DA SILVEIRA	Tecnico de Enfermagem	13001598	F	01/05/2020	R\$ 1.665,93	166,593	220	0	0	0	209,07	0	0	0	R\$ 2.095,00	0	0	0	17,205	0	167,6	0	0	0	20,95	188,55	411,5837	R\$ 1.922,95	R\$ 2.695,13	
8	20	0018	JULIANA RUFINO MOREIRA	Tecnico de Enfermagem	13001598	F	03/05/2020	R\$ 1.665,93	166,593	220	0	0	0	209,07	0	0	0	R\$ 2.095,00	0	171,3	171,3	17,205	0	167,6	0	0	0	20,95	188,55	411,5837	R\$ 1.810,45	R\$ 2.866,43	
8	20	0018	TATIELLE DE SOUZA ARAUJO	Tecnico de Enfermagem	13001598	A	02/05/2020	R\$ 1.665,93	166,593	220	0	0	0	209,07	0	0	0	R\$ 2.095,00	0	0	63,5	63,5	17,205	0	167,6	0	0	0	20,95	188,55	411,5837	R\$ 1.810,45	R\$ 2.758,63

Relatório de Acompanhamento Mensal do termo de colaboração 001/2020  
Hospital Municipal Oceânico de Niterói

8	2021	00180664	MORGANA GONCALVES VIEIRA ALMEIDA	Enfermeiro	13001598	A	01/05/2020	R\$ 3.158,96	3158,96	220	0	0	0	1041,04	0	0	0	R\$ 4.420,00	0	0	0	470,07	0	353,6	0	252,6	0	44,2	397,8	868,3532	R\$ 3.697,33	R\$ 5.686,15
8	2021	00180665	PEDRO HENRIQUE GUIMARAES VENANCIO	Auxiliar de Farmacia	13001598	F	02/05/2020	R\$ 1.400,71	1400,71	220	0	0	0	0	0	0	0	R\$ 1.620,71	0	0	0	129,36	0	129,6568	0	0	0	16,21	145,87	318,4046866	R\$ 1.491,35	R\$ 2.084,98
8	2021	00180668	JESSICA MACHADO DOS SANTOS SALVADOR	Tecnico de Enfermagem	13001598	A	09/05/2020	R\$ 1.665,93	1665,93	220	0	0	0	209,07	0	0	0	R\$ 2.095,00	0	0	0	172,05	0	167,6	0	0	0	20,95	188,55	411,5837	R\$ 1.922,95	R\$ 2.695,13
8	2021	00180669	PAULA APOLINARIA BRUMMACHADO	Tecnico de Enfermagem	13001598	A	09/05/2020	R\$ 1.665,93	0	0	0	0	0	0	0	0	0	R\$ -	0	0	0	0	0	236,8952	0	0	0	29,61	266,51	581,7553874	R\$ -	R\$ 848,27
8	2021	00180774	SUELEM MOREIRA DA SILVA	Enfermeiro	13001598	E	12/05/2020	R\$ 3.158,96	0	44	0	0	0	0	0	0	0	R\$ 44,00	0	0	0	346,1	0	282,76	0	123,46	0	35,35	318,11	694,38787	R\$ 3.064,94	R\$ 1.056,50
8	2021	00180777	FERNANDA LIMA FURTADO	Tecnico de Enfermagem	13001598	A	10/05/2020	R\$ 1.665,93	0	0	0	0	0	0	0	0	0	R\$ -	0	0	0	0	0	235,9552	0	0	0	29,49	265,45	579,4469824	R\$ -	R\$ 844,90
8	2021	00180780	FERNANDA PIO MOREIRA	Tecnico de Enfermagem	13001598	F	03/05/2020	R\$ 1.665,93	1665,93	220	0	0	0	209,07	0	0	0	R\$ 2.095,00	0	0	0	172,05	0	167,6	0	0	0	20,95	188,55	411,5837	R\$ 1.922,95	R\$ 2.695,13
8	2021	00180781	LUCINEIDE PEREIRA DA SILVA	Enfermeiro	13001598	A	11/05/2020	R\$ 3.158,96	3158,96	220	0	0	0	1041,04	0	0	0	R\$ 4.420,00	0	0	0	470,07	0	353,6	0	252,6	0	44,2	397,8	868,3532	R\$ 3.697,33	R\$ 5.686,15

Relatório de Acompanhamento Mensal do termo de colaboração 001/2020  
Hospital Municipal Oceânico de Niterói

8	20	0018	BRUNA KELY DE JESUS LEMOS	Enfermeiro Rotina	1300 1598	A	02/05 /2020	R\$ 4.211,95	0	0	0	0	0	0	0	0	0	0	0	0	0	0	0	0	0	0	0	0	0	0	0	0	0	0	0	618,3552	0	0	0	0	77,29	695,65	1518,525782	R\$ -	R\$ 2.214,18																		
8	20	0018	JESSICA REGINA DA SILVA MARQUES	Tecnico de Enfermagem	1300 1598	A	03/05 /2020	R\$ 1.665,93	166,593	220	0	0	0	209,07	0	0	0	0	0	0	0	0	0	0	0	0	0	0	0	0	0	0	0	0	0	0	0	0	0	20,95	188,55	411,5837	R\$ 1.810,45	R\$ 2.754,63																			
8	20	0018	JORGE LUIS MACIEL DE SOUSA	Auxiliar de Rouparia	1300 1598	A	14/05 /2020	R\$ 1.344,68	134,468	220	0	0	0	0	0	0	0	0	0	0	0	0	0	0	0	0	0	0	0	0	0	0	0	0	0	0	0	0	0	0	0	17,73	159,59	348,382518	R\$ 1.549,53	R\$ 2.265,57																	
8	20	0018	CAMILA DOS SANTOS BUENO	Tecnico de Enfermagem	1300 1598	A	01/05 /2020	R\$ 1.665,93	166,593	220	0	0	0	209,07	0	0	0	0	0	0	0	0	0	0	0	0	0	0	0	0	0	0	0	0	0	0	0	0	0	0	0	20,95	188,55	411,5837	R\$ 1.922,95	R\$ 2.695,13																	
8	20	0018	FERNANDA VIEIRA DOS SANTOS	Tecnico de Enfermagem	1300 1598	F	07/05 /2020	R\$ 1.665,93	166,593	220	0	0	0	209,07	0	0	0	0	0	0	0	0	0	0	0	0	0	0	0	0	0	0	0	0	0	0	0	0	0	0	0	0	0	20,95	188,55	411,5837	R\$ 1.810,45	R\$ 2.834,63															
8	20	0018	MICHELE DA SILVA FRANÇA	Tecnico de Enfermagem	1300 1598	F	01/05 /2020	R\$ 1.665,93	166,593	220	0	0	0	209,07	0	0	0	0	0	0	0	0	0	0	0	0	0	0	0	0	0	0	0	0	0	0	0	0	0	0	0	0	0	0	22,28	200,54	437,7659242	R\$ 2.033,03	R\$ 2.733,31														
8	20	0018	VANESSA DE OLIVEIRA SANTOS	Enfermeiro	1300 1598	A	01/05 /2020	R\$ 3.158,96	315,896	220	0	0	0	1041,04	0	0	0	0	0	0	0	0	0	0	0	0	0	0	0	0	0	0	0	0	0	0	0	0	0	0	0	0	0	0	0	0	0	0	0	44,2	397,8	868,3532	R\$ 3.739,99	R\$ 5.686,15									
8	20	0018	GLAUNTER ANTUNES DE AQUINO BITLER	Tecnico de Enfermagem	1300 1598	A	07/05 /2020	R\$ 1.665,93	166,593	220	0	0	0	209,07	0	0	0	0	0	0	0	0	0	0	0	0	0	0	0	0	0	0	0	0	0	0	0	0	0	0	0	0	0	0	0	0	0	0	0	0	0	20,95	188,55	411,5837	R\$ 1.810,45	R\$ 2.749,63							
8	20	0018	LUCASSA DA SILVA MACEDO	Tecnico de Enfermagem	1300 1598	A	02/05 /2020	R\$ 1.665,93	166,593	220	0	0	0	209,07	0	0	0	0	0	0	0	0	0	0	0	0	0	0	0	0	0	0	0	0	0	0	0	0	0	0	0	0	0	0	0	0	0	0	0	0	0	0	0	0	0	0	0	0	20,95	188,55	411,5837	R\$ 1.810,45	R\$ 2.758,63



Relatório de Acompanhamento Mensal do termo de colaboração 001/2020  
Hospital Municipal Oceânico de Niterói

8	20	0018	RAPHA ELLA ROLEM BERG ABISSU LO DE OLIVEIR A	Enfermeiro	1300 1598	A	10/05 /2020	R\$ 3.158 ,96	315 8,96	220	0	0	0	1041,0 4	0	0	0	R\$ 4.420,0 0	0	0	0	36 6,7 4	0	353, 6	0	275 ,85	0	44, 2	397, 8	868,35 32	R\$ 3.611, 41	R\$ 5.68 6,15
8	20	0018	CRISTIA NO LEOPOL DO SANTOS DA MOTTA JUNIOR	Farmacetic o	1300 1598	A	05/05 /2020	R\$ 3.158 ,96	315 8,96	220	0	0	0	1041,0 4	0	0	0	R\$ 4.420,0 0	0	0	0	19 1,1 7	0	353, 6	0	315 ,35	0	44, 2	397, 8	868,35 32	R\$ 3.913, 48	R\$ 5.68 6,15
8	20	0018	CANDID A REGINA BAPTIS TA DO ESPIRIT O SANTO	Fisioterapeu ta	1300 1598	F	13/05 /2020	R\$ 3.158 ,96	315 8,96	220	0	0	0	1041,0 4	0	0	0	R\$ 4.420,0 0	0	0	0	47 0,0 7	0	353, 6	0	252 ,6	0	44, 2	397, 8	868,35 32	R\$ 3.697, 33	R\$ 5.68 6,15
8	20	0018	CAMILL A RODRIG UES ROMER O	Fisioterapeu ta	1300 1598	F	15/05 /2020	R\$ 3.158 ,96	315 8,96	220	0	0	0	1041,0 4	0	0	0	R\$ 4.420,0 0	0	0	0	47 0,0 7	0	353, 6	0	252 ,6	0	44, 2	397, 8	868,35 32	R\$ 3.697, 33	R\$ 5.68 6,15
8	20	0018	CLEONE TE CAMPO S CONCEI CAO	Tecnico de Enfermage m	1300 1598	A	01/05 /2020	R\$ 1.665 ,93	166 5,93	220	0	0	0	209,07	0	0	0	R\$ 2.095,0 0	0	98,7	98,7	17 2,0 5	0	167, 6	0	0	0	20, 95	188, 55	411,58 37	R\$ 1.810, 45	R\$ 2.79 3,83
8	20	0018	THUAN E CALDAS DO COUTO	Tecnico de Enfermage m	1300 1598	A	01/05 /2020	R\$ 1.665 ,93	166 5,93	220	0	0	0	209,07	0	0	0	R\$ 2.095,0 0	0	75,5	75,5	17 2,0 5	0	167, 6	0	0	0	20, 95	188, 55	411,58 37	R\$ 1.810, 45	R\$ 2.77 0,63
8	20	0018	ISABELL E DE MELLO LOPES	Tecnico de Enfermage m	1300 1598	F	13/05 /2020	R\$ 1.665 ,93	166 5,93	220	0	0	0	209,07	0	0	0	R\$ 2.095,0 0	0	0	0	17 2,0 5	0	167, 6	0	0	0	20, 95	188, 55	411,58 37	R\$ 1.922, 95	R\$ 2.69 5,13
8	20	0018	MARIN ELLY DA CONCEI	Técnico de E nfermagem Apoio	1300 1598	A	04/05 /2020	R\$ 2.221 ,24	222 1,24	220	0	0	0	278,76	0	0	0	R\$ 2.720,0 0	0	0	0	24 3,7 9	0	217, 6	0	42, 91	0	27, 2	244, 8	534,37 12	R\$ 2.433, 30	R\$ 3.49 9,17



Relatório de Acompanhamento Mensal do termo de colaboração 001/2020  
Hospital Municipal Oceânico de Niterói

8	20	0018	WERDUN REBECA SILVA PAULA COSTA	Tecnico de Enfermagem	1300 1598	A	12/05/2020	R\$ 1.665,93	166 5,93	220	0	0	0	209,07	0	0	0	R\$ 2.095,00	0	51,5	51,5	17 2,05	0	167,6	0	0	0	20,95	188,55	411,5837	R\$ 1.810,45	R\$ 2.746,63
8	20	0018	LUCELIA GREGORIO SILVA	Tecnico de Enfermagem	1300 1598	D	02/05/2020	R\$ 1.665,93	0	0	0	0	0	0	0	0	0	R\$ -	0	18,8	18,8	0	0	223,3336	0	0	0	27,92	251,25	548,4514882	R\$ -	R\$ 818,50
8	20	0018	FABIANA DINIZ LACERDA	Analista de Pessoal II	1300 1598	A	25/05/2020	R\$ 4.211,96	421 1,96	220	0	0	0	0	0	0	0	R\$ 4.431,96	43 5,6	0	435,6	58 9,68	0	421,948	0	418,92	0	52,74	474,69	1036,198801	R\$ 4.059,20	R\$ 6.378,45
8	20	0018	RONALDO OLIVEIRA DOS SANTOS	Maqueiro	1300 1598	A	20/05/2020	R\$ 1.283,73	128 3,73	220	0	0	0	0	0	0	0	R\$ 1.503,73	0	182,18	182,18	11 8,83	0	120,2984	0	0	0	15,04	135,34	295,4227958	R\$ 1.307,88	R\$ 2.116,67
8	20	0018	CLAUDIO VINICIUS DE SOUZA BEZERRA	Tecnico de Enfermagem	1300 1598	A	01/05/2020	R\$ 1.665,93	0	0	0	0	0	0	0	0	0	R\$ -	0	0	0	0	0	225,1616	0	0	0	28,15	253,31	552,9405992	R\$ -	R\$ 806,25
8	20	0018	MANOELA DA CAMARA PEREIRA	Tecnico de Enfermagem	1300 1598	A	01/05/2020	R\$ 1.665,93	166 5,93	220	0	0	0	209,07	0	0	0	R\$ 2.095,00	0	79,5	79,5	17 2,05	0	167,6	0	0	0	20,95	188,55	411,5837	R\$ 1.810,45	R\$ 2.774,63
8	20	0018	ADRIANO MARTINS DOS SANTOS	Maqueiro	1300 1598	D	20/05/2020	R\$ 1.283,73	385 12	66	0	0	0	0	0	0	0	R\$ 451,12	0	0	0	18 1,56	80,72	176,0576	86,1	0	0	32,77	294,93	0	R\$ -	R\$ 746,05
8	20	0018	ANDRESSA GOMES LEITE	Tecnico de Enfermagem	1300 1598	F	03/05/2020	R\$ 1.665,93	166 5,93	220	0	0	0	209,07	0	0	0	R\$ 2.095,00	0	75,5	75,5	17 2,05	0	167,6	0	0	0	20,95	188,55	411,5837	R\$ 1.810,45	R\$ 2.770,63
8	20	0018	JULIUS CESAR FARIA GOMES	Enfermeiro	1300 1598	A	20/05/2020	R\$ 3.158,96	315 8,96	220	0	0	0	1041,04	0	0	0	R\$ 4.420,00	0	0	0	47 0,07	0	353,6	0	252,6	44,2	397,8	868,3532	R\$ 3.697,33	R\$ 5.686,15	

Relatório de Acompanhamento Mensal do termo de colaboração 001/2020  
Hospital Municipal Oceânico de Niterói

8	20	0018	LOURDES DAIANE SILVA MEDEIROS	Tecnico de Enfermagem	13001598	F	09/05/2020	R\$ 1.665,93	1665,93	220	0	0	0	209,07	0	0	0	R\$ 2.095,00	0	0	0	17,205	0	167,6	0	0	20,95	188,55	411,5837	R\$ 1.922,95	R\$ 2.695,13
8	20	0018	EDUARDO ROSINA DE FARIA	Fisioterapeuta	13001598	A	21/05/2020	R\$ 3.158,96	3158,96	220	0	0	0	1041,04	0	0	0	R\$ 4.420,00	0	0	0	35,104	0	353,6	0	198,66	44,2	397,8	868,3532	R\$ 3.870,30	R\$ 5.686,15
8	20	0018	VERONICA DA CRUZ SILVA	Enfermeiro	13001598	A	16/05/2020	R\$ 3.158,96	3158,96	220	0	0	0	1041,04	0	0	0	R\$ 4.420,00	0	0	0	47,007	0	353,6	0	252,6	44,2	397,8	868,3532	R\$ 3.697,33	R\$ 5.686,15
8	20	0018	JUCIELLE TINOCO DOS SANTOS	Copeiro	13001598	A	01/05/2020	R\$ 1.260,64	1260,64	220	0	0	0	0	0	0	0	R\$ 1.480,64	0	327,56	327,56	11,675	0	118,4512	0	0	14,81	133,26	290,8865344	R\$ 1.288,25	R\$ 2.232,35
8	20	0018	RENATA BARBOSA DOS SANTOS	Enfermeiro	13001598	A	14/05/2020	R\$ 3.158,96	3158,96	220	0	0	0	1041,04	0	0	0	R\$ 4.420,00	0	0	0	47,007	0	353,6	0	252,6	44,2	397,8	868,3532	R\$ 3.697,33	R\$ 5.686,15
8	20	0018	WILGOR RODRIGUES MANFREDO	Fisioterapeuta	13001598	A	01/06/2020	R\$ 3.158,96	3158,96	220	0	0	0	1041,04	0	0	0	R\$ 4.420,00	0	0	0	11,31	0	353,6	0	355,82	44,2	397,8	868,3532	R\$ 4.052,87	R\$ 5.686,15
8	20	0018	CRISTIANE VIEIRA DE OLIVEIRA	Fisioterapeuta	13001598	A	08/06/2020	R\$ 3.158,96	3158,96	220	0	0	0	1041,04	0	0	0	R\$ 4.420,00	0	0	0	47,007	0	353,6	0	252,6	44,2	397,8	868,3532	R\$ 3.697,33	R\$ 5.686,15
8	20	0018	DEBORACANDIDO MARIA	Auxiliar de Farmacia	13001598	F	01/06/2020	R\$ 1.344,68	1344,68	220	0	0	0	0	0	0	0	R\$ 1.564,68	0	162,32	162,32	12,432	0	125,1744	0	0	15,65	140,82	307,3970328	R\$ 1.359,68	R\$ 2.175,22
8	20	0018	DEBORAPAES FONSECA	Fisioterapeuta	13001598	A	08/06/2020	R\$ 3.158,96	3158,96	220	0	0	0	1041,04	0	0	0	R\$ 4.420,00	0	0	0	0	0	353,6	0	358,37	44,2	397,8	868,3532	R\$ 4.061,63	R\$ 5.686,15
8	20	0018	ERIKA CRISTINA SILVA	Fisioterapeuta	13001598	A	08/06/2020	R\$ 3.158,96	3158,96	220	0	0	0	1041,04	0	0	0	R\$ 4.420,00	0	0	0	28,18	0	353,6	0	294,96	44,2	397,8	868,3532	R\$ 3.843,24	R\$ 5.686,15



## Relatório de Acompanhamento Mensal do termo de colaboração 001/2020

### Hospital Municipal Oceânico de Niterói

8	20	0018	RAFAEL DA ASSUNÇÃO BATISTA	Farmacêutico	13001598	A	18/06/2020	R\$ 3.158,96	0	0	0	0	0	0	0	0	0	0	0	0	0	0	0	0	0	0	0	497,6936	62,21	559,9	1222,211058	R\$ -	R\$ 1.782,11
8	20	0018	HEIDY DE SOUZA CORDEIRO	Fisioterapeuta	13001598	A	01/06/2020	R\$ 3.158,96	315,896	220	0	0	0	1041,04	0	0	0	0	0	0	44,371	0	353,6	0	258,53	0	44,2	397,8	868,3532	R\$ 3.717,76	R\$ 5.686,15		
8	20	0018	LAURA PERES BARCELOS CORTAT	Enfermeiro	13001598	A	01/06/2020	R\$ 3.158,96	315,896	220	0	0	0	1041,04	0	0	0	0	0	47,007	0	353,6	0	209,94	0	44,2	397,8	868,3532	R\$ 3.739,99	R\$ 5.686,15			
8	20	0018	LUCIANE DE OLIVEIRA RODRIGUES	AUXILIAR ADMINISTRATIVO	13001598	R	01/06/2020	R\$ 1.260,64	336,17	220	0	0	0	0	0	0	0	0	R\$ 556,17	0	225,16	225,16	11,675	0	118,4512	0	0	14,81	133,26	290,8865344	R\$ 1.288,25	R\$ 1.205,48	
8	20	0018	UBIRATAN JOSE CONCEIÇÃO	Técnico de Enfermagem Apoio	13001598	A	01/06/2020	R\$ 2.221,24	222,124	220	0	0	0	278,76	0	0	0	0	R\$ 2.720,00	0	404,4	404,4	24,379	0	217,6	0	42,91	0	27,2	244,8	534,3712	R\$ 2.283,30	R\$ 3.903,57
8	20	0018	MARILIA RICCIONE DE MELO	NUTRICIONISTA	13001598	A	03/07/2020	R\$ 3.158,96	315,896	220	0	0	0	1041,04	0	0	0	0	R\$ 4.420,00	0	0	0	47,007	0	353,6	0	252,6	0	44,2	397,8	868,3532	R\$ 3.697,33	R\$ 5.686,15
8	20	0018	ANA LUISA BIANQUINI BRAZ TARDELLI	Auxiliar de Farmácia	13001598	R	01/07/2020	R\$ 1.344,68	0	220	0	0	0	0	0	0	0	0	R\$ 220,00	0	0	0	21,272	0	196,8904	0	25,83	0	24,61	221,5	483,5135998	R\$ 2.222,58	R\$ 925,01
8	20	0018	JOSIMAR SILVA NASCIMENTO	Auxiliar de Farmácia	13001598	A	01/07/2020	R\$ 1.344,68	134,468	220	0	0	0	0	0	0	0	0	R\$ 1.564,68	0	224,92	224,92	12,432	0	125,1744	0	0	15,65	140,82	307,3970328	R\$ 1.359,68	R\$ 2.237,82	
8	20	0018	CRISTIANE DOS SANTOS CARVAL	Enfermeiro NIR	13001598	F	10/07/2020	R\$ 3.158,96	315,896	220	0	0	0	1041,04	0	0	0	0	R\$ 4.420,00	0	0	0	71,759	0	495,04	0	635	0	61,88	556,92	1215,69448	R\$ 4.835,41	R\$ 6.192,61



Relatório de Acompanhamento Mensal do termo de colaboração 001/2020  
Hospital Municipal Oceânico de Niterói

			O SANTOS																															
8	20	0018	ANDRE A RIMES PINHO GONCALVES DA COSTA	Tecnico de Enfermagem	1300 1598	D	01/07/2020	R\$ 1.665 ,93	166 5,93	220	0	0	0	209,07	0	0	0	0	0	0	0	0	0	0	17 2,0 5	167, 6	0	0	0	20, 95	188, 55	411,58 37	R\$ 1.922, 95	R\$ 2.69 5,13
8	20	0018	ANNE ALEXANDRE DA SILVA	Tecnico de Enfermagem	1300 1598	A	01/07/2020	R\$ 1.665 ,93	166 5,93	220	0	0	0	209,07	0	0	0	0	97,6	97,6	17 2,0 5	167, 6	0	0	0	0	0	0	0	20, 95	188, 55	411,58 37	R\$ 1.810, 45	R\$ 2.79 2,73
8	20	0018	BEATRIZ CRISTINA DA SILVA CARVALHO	Tecnico de Enfermagem	1300 1598	A	01/07/2020	R\$ 1.665 ,93	0	0	0	0	0	0	0	0	0	0	0	0	0	0	0	0	0	224, 4	0	0	0	28, 05	252, 45	551,07 03	R\$ -	R\$ 803, 52
8	20	0018	CHARLENE BAPTISTA PICANCIO	Tecnico de Enfermagem	1300 1598	D	01/07/2020	R\$ 1.665 ,93	166 5,93	220	0	0	0	209,07	0	0	0	0	0	0	17 2,0 5	167, 6	0	0	0	0	0	0	0	20, 95	188, 55	411,58 37	R\$ 1.894, 60	R\$ 2.69 5,13
8	20	0018	CHRISTIAN DOS SANTOS JESUS	Tecnico de Enfermagem	1300 1598	A	01/07/2020	R\$ 1.665 ,93	166 5,93	220	0	0	0	209,07	0	0	0	0	74,5	74,5	17 2,0 5	167, 6	0	0	0	0	0	0	0	20, 95	188, 55	411,58 37	R\$ 1.810, 45	R\$ 2.76 9,63
8	20	0018	CLEONICE ANDRA DE DOS SANTOS	Tecnico de Enfermagem	1300 1598	F	01/07/2020	R\$ 1.665 ,93	166 5,93	220	0	0	0	209,07	0	0	0	0	94,3	94,3	17 2,0 5	167, 6	0	0	0	0	0	0	0	20, 95	188, 55	411,58 37	R\$ 1.810, 45	R\$ 2.78 9,43
8	20	0018	CYNTIA SANTOS DE OLIVEIRA COSTA	Tecnico de Enfermagem	1300 1598	F	01/07/2020	R\$ 1.665 ,93	166 5,93	220	0	0	0	209,07	0	0	0	0	0	0	17 2,0 5	167, 6	0	0	0	0	0	0	0	20, 95	188, 55	411,58 37	R\$ 1.922, 95	R\$ 2.69 5,13
8	20	0018	DANIEL A GOMES DE CARVALHO	Tecnico de Enfermagem	1300 1598	F	01/07/2020	R\$ 1.665 ,93	166 5,93	220	0	0	0	209,07	0	0	0	0	75,5	75,5	17 2,0 5	167, 6	0	0	0	0	0	0	0	20, 95	188, 55	411,58 37	R\$ 1.810, 45	R\$ 2.77 0,63



Relatório de Acompanhamento Mensal do termo de colaboração 001/2020  
Hospital Municipal Oceânico de Niterói

8	20	0018	DANIEL E DIAS DA SILVA	Tecnico de Enfermagem	13001598	A	01/07/2020	R\$ 1.665,93	166,593	220	0	0	0	209,07	0	0	0	R\$ 2.095,00	0	0	0	18,478	0	178,2616	0	10,46	0	22,28	200,54	437,7659242	R\$ 1.943,93	R\$ 2.733,31
8	20	0018	DANIELE RIBEIRO DE ASSIS	Tecnico de Enfermagem	13001598	A	01/07/2020	R\$ 1.665,93	166,593	220	0	0	0	209,07	0	0	0	R\$ 2.095,00	0	49,5	49,5	17,205	0	167,6	0	0	20,95	188,55	411,5837	R\$ 1.810,45	R\$ 2.744,63	
8	20	0018	DEBORA REGINA BRAGA MUNIZ	Técnico de Enfermagem Apoio	13001598	A	01/07/2020	R\$ 2.221,24	222,124	220	0	0	0	278,76	0	0	0	R\$ 2.720,00	0	28,2	28,2	24,379	0	217,6	0	42,91	27,2	244,8	534,3712	R\$ 2.283,30	R\$ 3.527,37	
8	20	0018	DEBORAH SANTA INOCENCIO	Tecnico de Enfermagem	13001598	A	01/07/2020	R\$ 1.665,93	0	0	0	0	0	0	0	0	0	R\$ -	0	0	0	0	0	221,9104	0	0	27,74	249,65	544,9564648	R\$ -	R\$ 794,61	
8	20	0018	EDSON FORTES DA SILVA JUNIOR	Tecnico de Enfermagem	13001598	A	01/07/2020	R\$ 1.665,93	0	0	0	0	0	0	0	0	0	R\$ -	0	0	0	0	0	230,444	0	0	28,81	259,25	565,912853	R\$ -	R\$ 825,16	
8	20	0018	EDUARDA DE ALENCAR RIBEIRO	Tecnico de Enfermagem	13001598	F	01/07/2020	R\$ 1.665,93	166,593	220	0	0	0	209,07	0	0	0	R\$ 2.095,00	0	0	0	17,205	0	167,6	0	0	20,95	188,55	411,5837	R\$ 1.922,95	R\$ 2.695,13	
8	20	0018	ELIANE DA COSTA VALE	Tecnico de Enfermagem	13001598	A	01/07/2020	R\$ 1.665,93	166,593	220	0	0	0	209,07	0	0	0	R\$ 2.095,00	0	65,7	65,7	17,205	0	167,6	0	0	20,95	188,55	411,5837	R\$ 1.810,45	R\$ 2.760,83	
8	20	0018	ELISABETH SOARES DA SILVA DO NASCIMENTO	Tecnico de Enfermagem	13001598	F	01/07/2020	R\$ 1.665,93	166,593	220	0	0	0	209,07	0	0	0	R\$ 2.095,00	0	49,5	49,5	17,205	0	167,6	0	0	20,95	188,55	411,5837	R\$ 1.810,45	R\$ 2.744,63	
8	20	0018	FERNANDA CASTRO DE ALMEIDA	Tecnico de Enfermagem	13001598	A	01/07/2020	R\$ 1.665,93	166,593	220	0	0	0	209,07	0	0	0	R\$ 2.095,00	0	65,7	65,7	17,205	0	167,6	0	0	20,95	188,55	411,5837	R\$ 1.810,45	R\$ 2.760,83	

Relatório de Acompanhamento Mensal do termo de colaboração 001/2020  
Hospital Municipal Oceânico de Niterói

8	2021	00180978	FERNANDA DOS SANTOS DO AMARAL	Tecnico de Enfermagem	13001598	A	01/07/2020	R\$ 1.665,93	1665,93	220	0	0	0	209,07	0	0	0	R\$ 2.095,00	0	110,5	110,5	172,05	0	167,6	0	0	0	20,95	188,55	411,5837	R\$ 1.810,45	R\$ 2.805,63
8	2021	00180980	FERNANDA MENDES DE MELLO DA SILVA	Tecnico de Enfermagem	13001598	R	01/07/2020	R\$ 1.665,93	0	220	0	0	0	0	0	0	0	R\$ 220,00	0	0	0	153,23	0	150,8744	0	0	0	18,86	169,73	370,5098078	R\$ 1.732,70	R\$ 760,24
8	2021	00180981	FERNANDO GOMES DA SILVA	Tecnico de Enfermagem	13001598	F	01/07/2020	R\$ 1.665,93	1665,93	220	0	0	0	209,07	0	0	0	R\$ 2.095,00	0	54,5	54,5	172,05	0	167,6	0	0	0	20,95	188,55	411,5837	R\$ 1.810,45	R\$ 2.749,63
8	2021	00180982	FLAVIA SILVA DE SOUZA	Tecnico de Enfermagem	13001598	F	01/07/2020	R\$ 1.665,93	1665,93	220	0	0	0	209,07	0	0	0	R\$ 2.095,00	0	0	0	172,05	0	167,6	0	0	0	20,95	188,55	411,5837	R\$ 1.922,95	R\$ 2.695,13
8	2021	00180984	HELIO NILSON PIO BATISTA	Tecnico de Enfermagem	13001598	A	01/07/2020	R\$ 1.665,93	1665,93	220	0	0	0	209,07	0	0	0	R\$ 2.095,00	0	65,7	65,7	172,05	0	167,6	0	0	0	20,95	188,55	411,5837	R\$ 1.810,45	R\$ 2.760,83
8	2021	00180986	HELLEN MARTINS DA SILVA	Tecnico de Enfermagem	13001598	A	01/07/2020	R\$ 1.665,93	1665,93	220	0	0	0	209,07	0	0	0	R\$ 2.095,00	0	0	0	172,05	0	167,6	0	0	0	20,95	188,55	411,5837	R\$ 1.922,95	R\$ 2.695,13
8	2021	00180987	HUALLACE TEIXEIRA SOARES	Tecnico de Enfermagem	13001598	F	01/07/2020	R\$ 1.665,93	1665,93	220	0	0	0	209,07	0	0	0	R\$ 2.095,00	0	0	0	172,05	0	167,6	0	0	0	20,95	188,55	411,5837	R\$ 1.922,95	R\$ 2.695,13
8	2021	00180988	ILANA FIGUEIRO FRANCA	Tecnico de Enfermagem	13001598	F	01/07/2020	R\$ 1.665,93	1665,93	220	0	0	0	209,07	0	0	0	R\$ 2.095,00	0	0	0	172,05	0	167,6	0	0	0	20,95	188,55	411,5837	R\$ 1.922,95	R\$ 2.695,13
8	2021	00180989	JAQUELINE AYRES GOMES DE	Tecnico de Enfermagem	13001598	A	01/07/2020	R\$ 1.665,93	1665,93	220	0	0	0	209,07	0	0	0	R\$ 2.095,00	0	54,5	54,5	172,05	0	167,6	0	0	0	20,95	188,55	411,5837	R\$ 1.810,45	R\$ 2.749,63



Relatório de Acompanhamento Mensal do termo de colaboração 001/2020  
Hospital Municipal Oceânico de Niterói

8	20	0018	MAURICIO RODRIGUES VIEIRA	Tecnico de Enfermagem	13001598	A	01/07/2020	R\$ 1.665,93	1665,93	220	0	0	0	209,07	0	0	0	0	R\$ 2.095,00	0	149,3	149,3	172,05	0	167,6	0	0	0	20,95	188,55	411,5837	R\$ 1.810,45	R\$ 2.844,43
8	20	0018	MILENA LIMA DE OLIVEIRA CAMPOS	Tecnico de Enfermagem	13001598	A	01/07/2020	R\$ 1.665,93	1665,93	220	0	0	0	209,07	0	0	0	0	R\$ 2.095,00	0	54,5	54,5	172,05	0	167,6	0	0	0	20,95	188,55	411,5837	R\$ 1.782,10	R\$ 2.749,63
8	20	0018	MUNIQUE CORREIA PEREIRA	Tecnico de Enfermagem	13001598	E	01/07/2020	R\$ 1.665,93	0	0	0	0	0	0	0	0	0	0	R\$ -	0	0	0	153,23	0	150,8744	0	0	0	18,86	169,73	370,5098078	R\$ 1.732,70	R\$ 540,24
8	20	0018	PATRICIA LUCINDA DOS SANTOS WENCE SLAO	TÉCNICO DE ENFERMAGEM	13001598	A	01/07/2020	R\$ 1.665,93	1665,93	220	0	0	0	209,07	0	0	0	0	R\$ 2.095,00	0	0	0	188,9	0	181,008	0	0	0	22,63	203,64	444,510396	R\$ 2.073,70	R\$ 2.743,15
8	20	0018	PAULINA MARTINS XAVIER	Tecnico de Enfermagem	13001598	A	01/07/2020	R\$ 1.665,93	1665,93	220	0	0	0	209,07	0	0	0	0	R\$ 2.095,00	0	79,5	79,5	172,05	0	167,6	0	0	0	20,95	188,55	411,5837	R\$ 1.810,45	R\$ 2.774,63
8	20	0018	PRISCILA CABRAL COSTA	Tecnico de Enfermagem	13001598	A	01/07/2020	R\$ 1.665,93	0	0	0	0	0	0	0	0	0	0	R\$ -	0	0	0	0	0	208,8072	0	0	0	26,1	234,91	512,7782814	R\$ -	R\$ 747,69
8	20	0018	ROGERIA BARBOZA DOS SANTOS	Tecnico de Enfermagem	13001598	A	01/07/2020	R\$ 1.665,93	1665,93	220	0	0	0	209,07	0	0	0	0	R\$ 2.095,00	0	54,5	54,5	172,05	0	167,6	0	0	0	20,95	188,55	411,5837	R\$ 1.810,45	R\$ 2.749,63
8	20	0018	SEBASTIAO VICTOR ALVES SINDERA FRANCA	Tecnico de Enfermagem	13001598	A	01/07/2020	R\$ 1.665,93	1665,93	220	0	0	0	209,07	0	0	0	0	R\$ 2.095,00	0	0	0	172,05	0	167,6	0	0	0	20,95	188,55	411,5837	R\$ 1.922,95	R\$ 2.695,13

Relatório de Acompanhamento Mensal do termo de colaboração 001/2020  
Hospital Municipal Oceânico de Niterói

8	20	0018	SHEILA SILVA DA COSTA	Tecnico de Enfermagem	13001598	F	01/07/2020	R\$ 1.665,93	1665,93	220	0	0	0	209,07	0	0	0	R\$ 2.095,00	0	0	0	17,205	0	167,6	0	0	0	20,95	188,55	411,5837	R\$ 1.841,95	R\$ 2.695,13
8	20	0018	SUELLY BEZERRA DA SILVA ALVES	Tecnico de Enfermagem	13001598	F	01/07/2020	R\$ 1.665,93	1665,93	220	0	0	0	209,07	0	0	0	R\$ 2.095,00	0	0	0	17,205	0	167,6	0	0	0	20,95	188,55	411,5837	R\$ 1.922,95	R\$ 2.695,13
8	20	0018	SUZANA TEIXEIRA ANTUNES	Tecnico de Enfermagem	13001598	F	01/07/2020	R\$ 1.665,93	1665,93	220	0	0	0	209,07	0	0	0	R\$ 2.095,00	0	0	0	17,205	0	167,6	0	0	0	20,95	188,55	411,5837	R\$ 1.922,95	R\$ 2.695,13
8	20	0018	TANIA RODRIGUES DA CONCEIÇÃO	Tecnico de Enfermagem	13001598	A	01/07/2020	R\$ 1.665,93	0	0	0	0	0	0	0	0	0	R\$ -	0	0	0	0	0	238,2664	0	0	0	29,78	268,05	585,1227118	R\$ -	R\$ 853,17
8	20	0018	THAIS FERREIRA DO VALLE	Tecnico de Enfermagem	13001598	F	01/07/2020	R\$ 1.665,93	1665,93	220	0	0	0	209,07	0	0	0	R\$ 2.095,00	0	0	0	17,205	0	167,6	0	0	0	20,95	188,55	411,5837	R\$ 1.833,85	R\$ 2.695,13
8	20	0018	THAIS NUNES DINIZ	Tecnico de Enfermagem	13001598	A	01/07/2020	R\$ 1.665,93	0	0	0	0	0	0	0	0	0	R\$ -	0	0	0	0	0	242,1784	0	0	0	30,27	272,45	594,7296058	R\$ -	R\$ 867,18
8	20	0018	VANESSA LAU DOS SANTOS	Tecnico de Enfermagem	13001598	P	01/07/2020	R\$ 1.665,93	0	0	0	0	0	0	0	0	0	R\$ -	0	0	0	0	0	0	0	0	0	0	0	0	R\$ -	R\$ -
8	20	0018	VICTOR HUGO GOMES FERRAZ	Tecnico de Enfermagem	13001598	F	01/07/2020	R\$ 1.665,93	1665,93	220	0	0	0	209,07	0	0	0	R\$ 2.095,00	0	0	0	20,077	0	188,924	0	19,25	23,62	212,54	463,950113	R\$ 2.141,53	R\$ 2.771,49	
8	20	0018	CAMILLE ALVES DE FIGUEIREDO RIBEIRO	Enfermeiro	13001598	A	03/08/2020	R\$ 3.158,96	0	0	0	0	0	0	0	0	0	R\$ -	0	0	0	0	0	469,296	0	0	0	58,66	527,96	1152,473652	R\$ -	R\$ 1.680,43
8	20	0018	CHRISTIANE DE SOUZA SILVA	Fisioterapeuta	13001598	A	11/08/2020	R\$ 3.158,96	3158,96	220	0	0	0	1041,04	0	0	0	R\$ 4.420,00	0	0	0	47,007	0	353,6	0	252,6	44,2	397,8	868,3532	R\$ 3.697,33	R\$ 5.686,15	
8	20	0018	RENATA BARROSDA	Fisioterapeuta	13001598	A	11/08/2020	R\$ 3.158,96	3158,96	220	0	0	0	1041,04	0	0	0	R\$ 4.420,00	0	0	0	47,007	0	353,6	0	209,94	44,2	397,8	868,3532	R\$ 3.739,99	R\$ 5.686,15	

Relatório de Acompanhamento Mensal do termo de colaboração 001/2020  
Hospital Municipal Oceânico de Niterói

8	20	0018	OLIVEIRA MARCELO VIANA GONCALVES	Maqueiro	13001598	F	03/08/2020	R\$ 1.283,73	1283,73	220	0	0	0	0	0	0	0	0	R\$ 1.503,73	0	44,48	44,48	118,83	0	120,2984	0	0	0	15,04	135,34	295,4227958	R\$ 1.307,88	R\$ 1.978,97	
8	20	0018	EDUARDO FERREIRA DO NASCIMENTO	Auxiliar de Rouparia	13001598	A	11/08/2020	R\$ 1.344,68	1344,68	220	0	0	0	0	0	0	0	0	R\$ 1.564,68	0	0	0	143,09	0	141,864	0	0	0	17,73	159,59	348,382518	R\$ 1.630,21	R\$ 2.072,65	
8	20	0018	JOAO VICTOR PEREIRA BARRIAS	AUXILIAR ADMINISTRATIVO	13001598	A	11/08/2020	R\$ 1.400,71	1400,71	220	0	0	0	0	0	0	0	0	R\$ 1.620,71	0	283,36	283,36	129,36	0	129,6568	0	0	0	16,21	145,87	318,4046866	R\$ 1.407,31	R\$ 2.368,34	
8	20	0018	LUANA BANDEIRA PEDRO	Enfermeiro	13001598	F	03/08/2020	R\$ 3.158,96	3158,96	220	0	0	0	1041,04	0	0	0	0	0	R\$ 4.420,00	0	0	0	470,07	0	353,6	0	252,6	0	44,2	397,8	868,3532	R\$ 3.697,33	R\$ 5.686,15
8	20	0018	MAIRADA SILVA BATISTA	Auxiliar de Rouparia	13001598	A	18/08/2020	R\$ 1.344,68	1344,68	220	0	0	0	0	0	0	0	0	R\$ 1.564,68	0	287,32	287,32	133,37	0	133,5192	0	0	0	16,69	150,21	327,8897754	R\$ 1.454,61	R\$ 2.330,10	
8	20	0018	JOSE RICARDO PEREIRA PINTO	Enfermeiro	13001598	A	19/08/2020	R\$ 3.158,96	3158,96	220	0	0	0	1041,04	0	0	0	0	0	R\$ 4.420,00	0	0	0	470,07	0	353,6	0	252,6	0	44,2	397,8	868,3532	R\$ 3.697,33	R\$ 5.686,15
8	20	0018	CRISTIANE MARTINS DA SILVA	Tecnico de Enfermagem	13001598	F	19/08/2020	R\$ 1.665,93	1665,93	220	0	0	0	209,07	0	0	0	0	0	R\$ 2.095,00	0	0	0	172,05	0	167,6	0	0	0	20,95	188,55	411,5837	R\$ 1.922,95	R\$ 2.695,13
8	20	N241	RODRIGO CAMARATEIXEIRA	Coordenador Administrativo	13001995	A	01/05/2020	R\$ 4.254,69	4254,69	220	0	0	1701,88	0	0	0	0	0	R\$ 6.176,57	0	0	0	715,99	0	494,1256	0	632,29	0	61,77	555,9	1213,448942	R\$ 4.828,29	R\$ 7.945,92	
8	20	N320	ELAINE PEREIRA DE	Supervisor	13001995	A	01/02/2011	R\$ 5.050,61	5050,61	0	0	0	0	0	0	1010,12	0	0	R\$ 6.060,73	435,6	0	435,6	699,78	0	484,8584	0	604,9	0	60,61	545,47	1190,691016	R\$ 4.756,05	R\$ 8.232,49	

Relatório de Acompanhamento Mensal do termo de colaboração 001/2020  
Hospital Municipal Oceânico de Niterói

8	20	N320	SOUZA VELOSO THAICA DE OLIVEIRA	Analista Técnico de Orçamento II	1300 1995	A	01/02/2016	R\$ 5.050,61	505,06	0	0	0	1010,12	0	0	0	0	R\$ 6.060,73	43,56	328,36	763,96	69,98	0	484,8584	0	604,9	0	60,61	545,47	1190,691016	R\$ 4.453,01	R\$ 8.560,85
8	20	N320	HANNIE RY DO CARMO NUNES	Analista Administrativo I	1300 1995	A	01/12/2016	R\$ 3.197,64	319,76	0	0	0	0	0	0	0	0	R\$ 3.197,64	43,56	188,74	624,34	30,11	0	255,8112	0	79,68	0	31,98	287,79	628,2083544	R\$ 2.625,00	R\$ 4.737,98
8	20	N320	SERGIO SANTOS BARRETO DA CRUZ	Supervisor	1300 1995	A	02/01/2017	R\$ 5.050,61	505,06	0	0	0	1010,12	0	0	0	0	R\$ 6.060,73	43,56	130,36	565,96	69,98	0	484,8584	0	604,9	0	60,61	545,47	1190,691016	R\$ 4.153,01	R\$ 8.362,85
8	20	N320	THIAGO LIMA DE OLIVEIRA	Analista Administrativo I	1300 1995	A	02/01/2017	R\$ 3.197,64	319,76	0	0	0	0	0	0	0	0	R\$ 3.197,64	43,56	0	435,6	30,11	0	255,8112	0	79,68	0	31,98	287,79	628,2083544	R\$ 2.816,86	R\$ 4.549,24
8	20	N320	RAFAEL VITOR DE JESUS	Supervisor	1300 1995	A	02/01/2017	R\$ 5.050,61	505,06	0	0	0	0	0	1010,12	0	0	R\$ 6.060,73	43,56	0	435,6	69,98	0	484,8584	0	399,45	0	60,61	545,47	1190,691016	R\$ 4.961,50	R\$ 8.232,49
8	20	N321	KELLY REGINA DA SILVA BOECHAT	Analista de Orçamento	1300 1995	A	20/06/2018	R\$ 3.996,30	399,63	0	0	0	0	0	0	0	0	R\$ 3.996,30	43,56	0	435,6	41,07	0	319,704	0	154,59	0	39,96	359,66	785,113098	R\$ 3.430,95	R\$ 5.576,67
8	20	N321	RUBEM CESAR FERNANDES	Superintendente de Desenvolvimento Institucional	1300 1995	F	10/09/2018	R\$ 15.756,00	472,68	0	0	0	0	0	1418,04	0	0	R\$ 6.144,84	43,56	0	435,6	0	0	2020,9696	0	820,47	0	25,2	227,359	4962,996095	R\$ 5.324,37	R\$ 13.817,03
8	20	N321	SHALA MARQUES GOULART ALMEIDA	Fisioterapeuta	1300 1995	A	21/12/2018	R\$ 2.676,83	267,68	0	0	0	465	0	0	0	0	R\$ 3.141,83	43,56	0	435,6	29,44	0	251,3464	0	72,31	0	31,42	282,77	617,2439218	R\$ 2.775,11	R\$ 4.477,44
8	20	N321	GUSTAVO TELLES DA SILVA	Advogado III	1300 1995	A	10/05/2019	R\$ 8.358,66	835,86	0	0	0	0	0	0	0	0	R\$ 8.358,66	43,56	0	435,6	75,19	0	668,6928	0	122,247	0	83,59	752,28	1642,142344	R\$ 6.384,22	R\$ 11.188,68

Relatório de Acompanhamento Mensal do termo de colaboração 001/2020  
Hospital Municipal Oceânico de Niterói

8	2021	N3215811	PEDRO COELHO CAMAR A MARTINS	Advogado	13001995	A	01/08/2019	R\$ 9.751,77	975,177	0	0	0	0	0	0	0	1950,35	0	R\$ 11.702,12	435,6	0	435,6	75,197	0	936,1696	0	2089,79	0	117,02	1053,19	2298,998495	R\$ 8.860,36	R\$ 15.489,91
8	2021	N3216063	SEBASTIAO CORREIA DOS SANTOS	Coordenador de Projeto	13001995	F	01/10/2019	R\$ 9.372,82	937,282	0	0	0	3749,13	0	0	0	0	0	R\$ 13.121,95	435,6	0	435,6	75,197	0	1049,756	0	2532,38	0	131,22	1180,98	2577,938297	R\$ 9.837,60	R\$ 17.316,47
8	2021	N3216836	JOSELI RESE	Supervisor	13001995	A	15/04/2020	R\$ 5.050,61	505,061	0	0	0	0	0	0	0	0	0	R\$ 5.050,61	435,6	0	435,6	69,978	0	484,8584	0	604,9	0	60,61	545,47	1190,691016	R\$ 4.756,05	R\$ 7.222,37
8	2021	N3217520	LUZIA LOPES MONTE	Assistente Administrativo II	13001995	A	11/08/2020	R\$ 2.698,93	269,893	0	0	0	0	0	0	500	0	0	R\$ 3.198,93	435,6	291,26	726,86	30,126	0	255,9144	0	46,08	0	31,99	287,9	628,4617878	R\$ 2.689,65	R\$ 4.842,15
8	2021	N3217593	PABLO DOS SANTOS ANISIO DA SILVA	Assistente Administrativo II	13001995	A	17/09/2020	R\$ 2.698,93	269,893	0	0	0	0	433	0	0	0	0	R\$ 3.131,93	435,6	0	435,6	29,322	0	250,5544	0	71	0	31,32	281,87	615,2989678	R\$ 2.767,71	R\$ 4.464,70
8	2021	N3217791	ALESSANDRA DE JESUS TEIXEIRA	AUXILIAR ADMINISTRATIVO	13001995	A	06/12/2020	R\$ 1.472,82	147,282	0	0	0	0	0	0	0	0	0	R\$ 1.472,82	435,6	0	435,6	11,605	0	117,8256	0	0	0	14,73	132,56	289,3502172	R\$ 1.408,04	R\$ 2.330,33
8	2021	N3220098	MARCELA DE JESUS TERRA	Analista de RH III	13001995	A	01/03/2021	R\$ 4.800,00	480,00	0	0	0	1200	0	0	0	0	0	R\$ 6.000,00	435,6	145,4	581	69,127	0	480	0	590,54	0	60	540	1178,76	R\$ 4.430,19	R\$ 8.299,76
8	2021	N3220243	ANA PAULA FERREIRA LIMA AFONSO	Analista de Gestao de UPA	13001995	A	18/01/2010	R\$ 4.826,17	482,617	0	0	0	0	0	0	1000	0	0	R\$ 5.826,17	435,6	0	435,6	66,94	0	466,0936	0	549,42	0	58,26	524,35	1144,609358	R\$ 4.609,81	R\$ 7.930,73
8	2021	N3223392	JULIANA MOREIRA DE OLIVEIRA FERREIRA	Analista de Informacao III	13001995	A	01/02/2013	R\$ 7.106,19	710,619	0	0	0	0	0	0	700	0	0	R\$ 7.806,19	435,6	0	435,6	75,197	0	624,4952	0	107,05	0	78,06	702,56	1533,604087	R\$ 5.983,67	R\$ 10.477,95



Relatório de Acompanhamento Mensal do termo de colaboração 001/2020  
Hospital Municipal Oceânico de Niterói

8	2021	N3225446	RODRIGO NAPOLITANO DOS SANTOS	Gerente de Contabilidade	13001995	F	01/04/2020	R\$ 13.494,62	1349,46	0	0	0	539,78	0	0	0	0	0	R\$ 1.889,24	435,6	0	435,6	0	0	1964,816	0	0	245,6	2210,42	4825,096892	R\$ 1.889,24	R\$ 9.360,36	
8	2021	N3225450	CIBELE DE PAULA DIAS	Coordenador Administrativo	13001995	A	01/04/2020	R\$ 7.500,00	7500	0	0	0	3000	0	0	0	0	0	R\$ 10.500,00	435,6	0	435,6	751,97	0	0	840	0	1811,34	2062,83	R\$ 7.936,69	R\$ 13.943,3		
8	2021	N3225452	SARA BARBOSA ALVES DE LIMA	Tecnico de Enfermagem do Trabalho III	13001995	A	01/05/2020	R\$ 4.200,00	4200	0	0	0	0	0	0	0	0	0	R\$ 4.200,00	435,6	0	435,6	439,27	0	0	336	0	210,03	825,132	R\$ 3.550,70	R\$ 5.838,73		
8	2021	N3225457	JOSE DE RIBAMAR SILVA DO NASCIMENTO	Analista de Cargos e Salarios	13001995	A	01/04/2020	R\$ 4.263,69	4263,69	0	0	0	2236,31	0	0	0	0	0	R\$ 6.500,00	435,6	0	435,6	751,97	0	0	520	0	711,34	1276,99	R\$ 5.036,69	R\$ 8.797,59		
8	2021	N3225458	MARILOURDES GONCALVES RODRIGUES FARTURA	Analista de Prestacao de Contas II	13001995	A	01/04/2020	R\$ 3.996,30	3996,3	0	0	0	0	0	0	0	0	0	R\$ 3.996,30	435,6	0	435,6	410,76	0	0	319,704	0	183,03	3996,66	785,113098	R\$ 3.402,51	R\$ 5.576,67	
8	2021	N3225460	SILVIA CRISTINA CASTRO SEIXAS	Secretario Executivo Trilingue	13001995	A	01/04/2020	R\$ 7.005,36	7005,36	0	0	0	0	0	0	0	0	0	R\$ 7.005,36	435,6	0	435,6	751,97	0	0	560,4288	0	746,04	7005,48	1376,273026	R\$ 5.507,35	R\$ 9.447,71	
8	2021	N3226019	DANIEL MELLO PUCCINI PEREIRA	Analista de RH III	13001995	A	03/08/2020	R\$ 3.600,00	3600	0	0	0	900	0	0	0	0	0	R\$ 4.500,00	435,6	0	435,6	481,27	0	0	360	0	268,08	884,07	R\$ 3.750,65	R\$ 6.224,67		
8	2021	N3226024	JHENYFER ALVES DE SOUZA	Assistente Administrativo	13001598	A	14/08/2020	R\$ 2.056,00	2056	220	0	0	0	433,93	0	0	0	0	R\$ 2.709,93	435,6	0	435,6	242,58	0	0	216,7944	0	42,25	27,1	243,89	532,3928478	R\$ 2.425,10	R\$ 3.921,81

Relatório de Acompanhamento Mensal do termo de colaboração 001/2020  
Hospital Municipal Oceânico de Niterói

8	20	N322	AMANDA MOURA DA SILVA	Tecnico de Enfermagem	1300	A	03/09/2020	R\$ 1.665,93	166	5,93	220	0	0	0	209,07	0	0	0	R\$ 2.095,00	0	0	0	17	2,0	5	0	167,6	0	0	0	20,95	188,55	411,58	R\$ 1.922,95	R\$ 2.695,13
8	20	N322	ALINE CONCEIÇÃO GUIMARAES BARBOSA	Tecnico de Enfermagem	1300	A	01/09/2020	R\$ 1.665,93	166	5,93	220	0	0	0	209,07	0	0	0	R\$ 2.095,00	0	49,5	49,5	17	2,0	5	0	167,6	0	0	0	20,95	188,55	411,58	R\$ 1.810,45	R\$ 2.744,63
8	20	N322	CELIA MARIA DE AGUIAR	Enfermeiro	1300	A	02/09/2020	R\$ 3.158,96	315	8,96	220	0	0	0	1041,04	0	0	0	R\$ 4.420,00	0	0	0	47	0,0	7	0	353,6	0	252,6	0	44,2	397,8	868,35	R\$ 3.697,33	R\$ 5.686,15
8	20	N322	FERNANDA DE SOUZA FERREIRA	Tecnico de Enfermagem	1300	A	03/09/2020	R\$ 1.665,93	166	5,93	220	0	0	0	209,07	0	0	0	R\$ 2.095,00	0	110,5	110,5	17	2,0	5	0	167,6	0	0	0	20,95	188,55	411,58	R\$ 1.810,45	R\$ 2.805,63
8	20	N322	FERNANDA DE OLIVEIRA MAGALHAES DA HORA	Tecnico de Enfermagem	1300	F	01/09/2020	R\$ 1.665,93	166	5,93	220	0	0	0	209,07	0	0	0	R\$ 2.095,00	0	128,5	128,5	17	2,0	5	0	167,6	0	0	0	20,95	188,55	411,58	R\$ 1.810,45	R\$ 2.823,63
8	20	N322	CARLOS ALEXANDRE TEIXEIRA DE MESQUITA	Tecnico de Enfermagem	1300	A	17/09/2020	R\$ 1.665,93	166	5,93	220	0	0	0	209,07	0	0	0	R\$ 2.095,00	0	0	0	17	2,0	5	0	167,6	0	0	0	20,95	188,55	411,58	R\$ 1.922,95	R\$ 2.695,13
8	20	N322	CLAUDIA MARCI DA CONCEIÇÃO VENTURA	Tecnico de Enfermagem	1300	A	17/09/2020	R\$ 1.665,93	166	5,93	220	0	0	0	209,07	0	0	0	R\$ 2.095,00	0	71,2	71,2	17	2,0	5	0	167,6	0	0	0	20,95	188,55	411,58	R\$ 1.810,45	R\$ 2.766,33
8	20	N322	DANIELE RIBEIRO PEREIRA	Tecnico de Enfermagem	1300	P	15/09/2020	R\$ 1.665,93	888,5	117,33	0	0	0	0	0	0	0	0	R\$ 1.005,83	0	0	0	75,43	0	0	0	80,4664	0	0	0	10,06	90,53	197,60	R\$ 930,40	R\$ 1.293,97

Relatório de Acompanhamento Mensal do termo de colaboração 001/2020  
Hospital Municipal Oceânico de Niterói

			A WINTER																																																								
8	20	N322	ELAINE SILVA DOS SANTOS	Enfermeiro	1300 1598	A	15/09 /2020	R\$ 3.158 ,96	315 8,96		220																																R\$ 4.420,0 0	47 0,0 7	353, 6	252 ,6	44, 2	397, 8	868,35 32	R\$ 3.697, 33	R\$ 5.68 6,15								
8	20	N322	FABIO REGE LOPES	Fisioterapeuta	1300 1598	A	16/09 /2020	R\$ 3.158 ,96	315 8,96		220																																		R\$ 4.420,0 0	47 0,0 7	353, 6	252 ,6	44, 2	397, 8	868,35 32	R\$ 3.697, 33	R\$ 5.68 6,15						
8	20	N322	GABRIELA PEREIRA LINDEN MEYER	Fisioterapeuta	1300 1598	A	17/09 /2020	R\$ 3.158 ,96	315 8,96		220																																			R\$ 4.420,0 0	47 0,0 7	353, 6	252 ,6	44, 2	397, 8	868,35 32	R\$ 3.697, 33	R\$ 5.68 6,15					
8	20	N322	GILDA DE MENEZES	Tecnico de Enfermagem	1300 1598	A	01/09 /2020	R\$ 1.665 ,93	166 5,93		220						0	0	0	209,07																										R\$ 2.095,0 0	17 2,0 5	167, 6	0	0	20, 95	188, 55	411,58 37	R\$ 1.810, 45	R\$ 2.74 4,63				
8	20	N322	GABRIEL MACEDO FRAUXE	Tecnico de Enfermagem	1300 1598	A	01/09 /2020	R\$ 1.665 ,93	166 5,93		220						0	0	0	209,07																												R\$ 2.095,0 0	17 2,0 5	167, 6	0	0	20, 95	188, 55	411,58 37	R\$ 1.922, 95	R\$ 2.69 5,13		
8	20	N322	HERCULO MARCO SA	Enfermeiro Rotina	1300 1598	A	02/09 /2020	R\$ 4.211 ,95	421 1,95		220																																					R\$ 5.820,0 0	66 6,0 7	465, 6	547 ,97	58, 2	523, 8	1143,3 972	R\$ 4.605, 96	R\$ 7.48 7,20			
8	20	N322	INGRID DA SILVA FARIA	Tecnico de Enfermagem	1300 1598	D	17/09 /2020	R\$ 1.665 ,93	555, 31		73,33		207,43						0	0	69,69																												R\$ 1.113,1 9	29 4,9 9	119, 45	251, 7368	120, 85	45, 81	46, 57	419, 16	0	R\$ -	R\$ 1.53 2,35
8	20	N322	KARINA BARROS CARDOSO FEITOSA	Fisioterapeuta	1300 1598	A	17/09 /2020	R\$ 3.158 ,96	315 8,96		220																																								R\$ 4.420,0 0	85, 99	353, 6	339 ,02	44, 2	397, 8	868,35 32	R\$ 3.994, 99	R\$ 5.68 6,15
8	20	N322	LIVIA CRISTHIANE NICOLA DE LIMA	Tecnico de Enfermagem	1300 1598	A	17/09 /2020	R\$ 1.665 ,93	166 5,93		220																																							R\$ 2.095,0 0	17 2,0 5	167, 6	0	0	20, 95	188, 55	411,58 37	R\$ 1.810, 45	R\$ 2.76 6,33
8	20	N322	THAIS AZEVEDO	Fisioterapeuta	1300 1598	A	18/09 /2020	R\$ 3.158 ,96	315 8,96		220																																								R\$ 4.420,0 0	27 1,2 5	353, 6	297 ,33	44, 2	397, 8	868,35 32	R\$ 3.785, 02	R\$ 5.68 6,15

Relatório de Acompanhamento Mensal do termo de colaboração 001/2020  
Hospital Municipal Oceânico de Niterói

				VELHO MIRAN DA PASSOS																												
8	20	N322 6051	MERIS FERREIR A DE LIMA VIEIRA	Tecnico de Enfermage m	1300 1598	A	03/09 /2020	R\$ 1.665 ,93	166 5,93	220	0	0	0	209,07	0	0	0	R\$ 2.095,0 0	0	0	0	17 2,0 5	0	167, 6	0	0	0	20, 95	188, 55	411,58 37	R\$ 1.922, 95	R\$ 2.69 5,13
8	20	N322 6052	MARIA ESTELA DOS SANTOS ESTEVE S	Tecnico de Enfermage m	1300 1598	A	17/09 /2020	R\$ 1.665 ,93	166 5,93	220	0	0	0	209,07	0	0	0	R\$ 2.095,0 0	0	70,1	70,1	17 2,0 5	0	167, 6	0	0	0	20, 95	188, 55	411,58 37	R\$ 1.810, 45	R\$ 2.76 5,23
8	20	N322 6053	NATALI A MARIA SILVA CASTRO DINIZ	Tecnico de Enfermage m	1300 1598	A	17/09 /2020	R\$ 1.665 ,93	166 5,93	220	0	0	0	209,07	0	0	0	R\$ 2.095,0 0	0	0	0	17 2,0 5	0	167, 6	0	0	0	20, 95	188, 55	411,58 37	R\$ 1.922, 95	R\$ 2.69 5,13
8	20	N322 6054	NAIRA REIS DE SOUZA	Tecnico de Enfermage m	1300 1598	A	05/09 /2020	R\$ 1.665 ,93	166 5,93	220	0	0	0	209,07	0	0	0	R\$ 2.095,0 0	0	71,2	71,2	17 2,0 5	0	167, 6	0	0	0	20, 95	188, 55	411,58 37	R\$ 1.810, 45	R\$ 2.76 6,33
8	20	N322 6058	VERONI CA DE SOUZA GOMES	Tecnico de Enfermage m	1300 1598	A	10/09 /2020	R\$ 1.665 ,93	166 5,93	220	0	0	0	209,07	0	0	0	R\$ 2.095,0 0	0	0	0	17 2,0 5	0	167, 6	0	0	0	20, 95	188, 55	411,58 37	R\$ 1.922, 95	R\$ 2.69 5,13
8	20	N322 6059	VANIA OLIVEIR A RAMOS DA SILVA	Tecnico de Enfermage m	1300 1598	A	06/09 /2020	R\$ 1.665 ,93	166 5,93	220	0	0	0	209,07	0	0	0	R\$ 2.095,0 0	0	71,2	71,2	17 2,0 5	0	167, 6	0	0	0	20, 95	188, 55	411,58 37	R\$ 1.810, 45	R\$ 2.76 6,33
8	20	N322 6061	BEATRI Z CRISTIN A DA CONCEI CAO SILVA DA CRUZ	Tecnico de Enfermage m	1300 1598	D	19/09 /2020	R\$ 1.665 ,93	499, 78	66	0	0	0	62,72	0	0	0	R\$ 628,50 0	0	0	0	24 2,8 3	109, 43	216, 964	111, 94	31, 71	0	41, 11	370, 01	0	R\$ -	R\$ 998, 51
8	20	N322 6062	TATIAN A FLORIA NO DA SILVA	Tecnico de Enfermage m	1300 1598	A	21/09 /2020	R\$ 1.665 ,93	166 5,93	220	0	0	0	209,07	0	0	0	R\$ 2.095,0 0	0	83,5	83,5	17 2,0 5	0	167, 6	0	0	0	20, 95	188, 55	411,58 37	R\$ 1.810, 45	R\$ 2.77 8,63

Relatório de Acompanhamento Mensal do termo de colaboração 001/2020  
Hospital Municipal Oceânico de Niterói

8	20	N322	AMANDA ESPERANCA PADRE NOSSO	NUTRICIONISTA	13001598	A	19/09/2020	R\$ 3.158,96	3158,96	220	0	0	0	1041,04	0	0	0	R\$ 4.420,00	0	0	0	569,08	0	410,176	0	389,44	0	51,27	461,45	1007,289712	R\$ 4.168,68	R\$ 5.888,74
8	20	N322	ANDREI A WARCHON SALLÉS	Tecnico de Enfermagem	13001598	A	21/09/2020	R\$ 1.665,93	1665,93	220	0	0	0	209,07	0	0	0	R\$ 2.095,00	0	49,5	49,5	172,05	0	167,6	0	0	0	20,95	188,55	411,5837	R\$ 1.810,45	R\$ 2.744,63
8	20	N322	ANGELICA DE FATIMA COSTA DA FONSECA	Tecnico de Enfermagem	13001598	D	21/09/2020	R\$ 1.665,93	666,37	88	0	0	0	83,63	0	0	0	R\$ 838,00	0	0	0	268,91	109,62	234,348	112,1	44,1	0	43,31	389,76	0	R\$ -	R\$ 1.227,76
8	20	N322	CLEIDIMAR DE SOUZA FREITAS	NUTRICIONISTA RT	13001598	A	21/09/2020	R\$ 4.211,95	4211,95	220	0	0	0	1388,05	1120	0	0	R\$ 6.940,00	0	0	0	751,97	0	555,2	0	832,34	0	69,4	624,6	1363,4324	R\$ 5.355,69	R\$ 8.928,03
8	20	N322	PRISCILA MOREIRA DA SILVA	Tecnico de Enfermagem	13001598	A	19/09/2020	R\$ 1.665,93	1665,93	220	0	0	0	209,07	0	0	0	R\$ 2.095,00	0	53,5	53,5	172,05	0	167,6	0	0	0	20,95	188,55	411,5837	R\$ 1.810,45	R\$ 2.748,63
8	20	N322	DIEGO MATOS DE OLIVEIRA SILVA	Fisioterapeuta	13001598	A	19/09/2020	R\$ 3.158,96	3158,96	220	0	0	0	1041,04	0	0	0	R\$ 4.420,00	0	0	0	470,07	0	353,6	0	252,6	0	44,2	397,8	868,3532	R\$ 3.697,33	R\$ 5.686,15
8	20	N322	LUCAS MONTEIRO DE AZEVEDO	Tecnico de Enfermagem	13001598	D	21/09/2020	R\$ 1.665,93	499,78	66	227,36	0	0	62,72	0	227,36	0	R\$ 1.083,22	0	0	0	302,47	114,55	256,7208	116,49	41,51	0	46,65	419,86	0	R\$ -	R\$ 1.503,08
8	20	N322	MICHELLI BRANTS SILVEIRA	Fisioterapeuta	13001598	D	19/09/2020	R\$ 3.158,96	1790,08	124,67	306,55	0	0	589,92	0	306,55	0	R\$ 3.117,77	0	0	0	751,97	342,96	596,148	280,96	565,26	120,56	109,64	986,75	0	R\$ -	R\$ 4.104,52
8	20	N322	NATHALIA ALMEIDA DA COSTA	AUXILIAR ADMINISTRATIVO	13001598	A	16/09/2020	R\$ 1.260,64	1260,64	220	0	0	0	0	0	0	0	R\$ 1.480,64	0	215,36	215,36	116,75	0	118,4512	0	0	0	14,81	133,26	290,8865344	R\$ 1.288,25	R\$ 2.120,15

Relatório de Acompanhamento Mensal do termo de colaboração 001/2020  
Hospital Municipal Oceânico de Niterói

8	2021	N3226080	RAPHAELLA PORNER SANTOS TAVARES	NUTRICIONISTA	13001598	A	21/09/2020	R\$ 3.158,96	315,896	220	0	0	0	1041,04	0	0	0	R\$ 4.420,00	0	0	0	47,007	0	353,6	0	252,6	0	44,2	397,8	868,3532	R\$ 3.697,33	R\$ 5.686,15
8	2021	N3226081	ROBERTA SANTANA TOSTES	Tecnico de Enfermagem	13001598	E	21/09/2020	R\$ 1.665,93	0	14,66	0	0	0	0	0	0	0	R\$ 14,66	0	0	0	16,205	0	158,7112	0	0	0	19,84	178,55	389,7550294	R\$ 1.821,84	R\$ 582,97
8	2021	N3226084	THAYNARA RANGEL PESSANHA DOS SANTOS	Tecnico de Enfermagem	13001598	D	21/09/2020	R\$ 1.665,93	555,31	146,66	207,43	0	0	69,69	0	207,43	0	R\$ 1.186,52	0	0	0	30,28	119,38	256,9384	120,78	50,72	0	47,22	424,94	0	R\$ -	R\$ 1.611,46
8	2021	N3226086	WILLIAM DE CONCEIÇÃO MOTA	Tecnico de Enfermagem	13001598	D	21/09/2020	R\$ 1.665,93	555,31	39,07	20,74	0	0	69,69	0	20,74	300	R\$ 405,55	0	0	0	21,532	110,17	198,624	112,6	14,13	0	38,9	350,12	0	R\$ -	R\$ 755,67
8	2021	N3226088	CINTIA PEREIRA DE SOUZA	Tecnico de Enfermagem	13001598	D	03/10/2020	R\$ 1.665,93	610,84	46,4	20,82	0	0	76,66	0	20,82	300	R\$ 475,54	0	0	0	23,003	111,17	208,4296	113,49	18,27	0	40,24	362,16	0	R\$ -	R\$ 837,70
8	2021	N3226089	CIRANO PACHECO	Tecnico de Enfermagem	13001598	A	05/10/2020	R\$ 1.665,93	166,593	220	0	0	0	209,07	0	0	0	R\$ 2.095,00	0	0	0	17,205	0	167,6	0	0	0	20,95	188,55	411,5837	R\$ 1.922,95	R\$ 2.695,13
8	2021	N3226091	MARIANA MARTINS SODRE	Tecnico de Enfermagem	13001598	E	02/10/2020	R\$ 1.665,93	0	0	0	0	0	0	0	0	0	R\$ -	0	0	0	15,323	0	150,8744	0	0	0	18,86	169,73	370,5098078	R\$ 1.732,70	R\$ 540,24
8	2021	N3226095	LEILA CRISTINA QUINTA NILHA DE LIMA	Tecnico de Enfermagem	13001598	A	02/10/2020	R\$ 1.665,93	166,593	220	0	0	0	209,07	0	0	0	R\$ 2.095,00	0	0	0	17,205	0	167,6	0	0	0	20,95	188,55	411,5837	R\$ 1.922,95	R\$ 2.695,13
8	2021	N3226096	TATIANA DA CONCEIÇÃO PEREIRA	Enfermeiro NIR	13001598	A	06/10/2020	R\$ 3.158,96	315,896	220	0	0	0	1041,04	0	0	0	R\$ 4.420,00	0	0	0	47,007	0	353,6	0	252,6	0	44,2	397,8	868,3532	R\$ 3.697,33	R\$ 5.686,15



Relatório de Acompanhamento Mensal do termo de colaboração 001/2020  
Hospital Municipal Oceânico de Niterói

8	20	N322	FERREIRA PRISCILA DA SILVA NASCIMENTO	Enfermeiro	13001598	D	16/10/2020	R\$ 3.158,96	947,69	66	360,98	0	0	312,31	0	360,98	140	R\$ 1.907,96	0	0	0	729,91	298,73	502,0752	254,22	203,4	77,06	94,54	850,84	0	R\$ -	R\$ 2.758,80
8	20	N322	MARINE CORREA HILLER DE MESQUITA	Enfermeiro	13001598	A	05/10/2020	R\$ 3.158,96	315,896	220	0	0	0	1041,04	0	0	0	R\$ 4.420,00	0	0	0	470,07	0	353,6	0	252,6	0	44,2	397,8	868,3532	R\$ 3.697,33	R\$ 5.686,15
8	20	N322	LEANDRO NUNES DO NASCIMENTO	Enfermeiro	13001598	A	07/10/2020	R\$ 3.158,96	315,896	220	0	0	0	1041,04	0	0	0	R\$ 4.420,00	0	0	0	470,07	0	353,6	0	252,6	0	44,2	397,8	868,3532	R\$ 3.697,33	R\$ 5.686,15
8	20	N322	FABRICO DE LUCAS SANTOS	Tecnico de Enfermagem	13001598	A	05/10/2020	R\$ 1.665,93	166,593	220	0	0	0	209,07	0	0	0	R\$ 2.095,00	0	76,7	76,7	172,05	0	167,6	0	0	0	20,95	188,55	411,5837	R\$ 1.810,45	R\$ 2.771,83
8	20	N322	ROSILENE FELIX DA SILVA	Tecnico de Enfermagem	13001598	A	05/10/2020	R\$ 1.665,93	166,593	220	0	0	0	209,07	0	0	0	R\$ 2.095,00	0	71,2	71,2	172,05	0	167,6	0	0	0	20,95	188,55	411,5837	R\$ 1.810,45	R\$ 2.766,33
8	20	N322	ERICA DE ALMEIDA	Enfermeiro NIR	13001598	E	05/10/2020	R\$ 3.158,96	0	0	0	0	0	0	0	0	0	R\$ -	0	0	0	413,21	0	321,1064	0	185,29	0	40,14	361,25	788,5570418	R\$ 3.415,33	R\$ 1.149,81
8	20	N322	JULIANA ROCHA MARINS DE SOUZA	Tecnico de Enfermagem	13001598	A	11/10/2020	R\$ 1.665,93	166,593	220	0	0	0	209,07	0	0	0	R\$ 2.095,00	0	71,2	71,2	172,05	0	167,6	0	0	0	20,95	188,55	411,5837	R\$ 1.810,45	R\$ 2.766,33
8	20	N322	LARA MARIA CORREA DOS SANTOS	Fisioterapeuta	13001598	A	19/10/2020	R\$ 3.158,96	315,896	220	0	0	0	1041,04	0	0	0	R\$ 4.420,00	0	0	0	470,07	0	353,6	0	252,6	0	44,2	397,8	868,3532	R\$ 3.697,33	R\$ 5.686,15
8	20	N322	FERNANDA DE	Fisioterapeuta	13001598	A	06/10/2020	R\$ 3.158,96	315,896	220	0	0	0	1041,04	0	0	0	R\$ 4.420,00	0	0	0	470,07	0	353,6	0	252,6	0	44,2	397,8	868,3532	R\$ 3.697,33	R\$ 5.686,15



Relatório de Acompanhamento Mensal do termo de colaboração 001/2020  
Hospital Municipal Oceânico de Niterói

8	20	N322 6122	MORAE S BRUM																																			
8	20	N322 6122	MARCE LLE CORRE A HILLER DE MESQU ITA	Fisioterapeu ta	1300 1598	A	10/10 /2020	R\$ 3.158 ,96	315 8,96	220	0	0	0	1041,0 4	0	0	0	0	R\$ 4.420,0 0	0	0	0	0	0	47 0,0 7	0	353, 6	0	252 ,6	0	44, 2	397, 8	868,35 32	R\$ 3.697, 33	R\$ 5.68 6,15			
8	20	N322 6123	RAPHA EL BRASILE IRO COQUI	Fisioterapeu ta	1300 1598	A	09/10 /2020	R\$ 3.158 ,96	315 8,96	220	0	0	0	1041,0 4	0	0	0	0	R\$ 4.420,0 0	0	0	0	0	0	47 0,0 7	0	353, 6	0	252 ,6	0	44, 2	397, 8	868,35 32	R\$ 3.697, 33	R\$ 5.68 6,15			
8	20	N322 6124	SELMA GOMES DA SILVA	Fisioterapeu ta	1300 1598	A	10/10 /2020	R\$ 3.158 ,96	315 8,96	220	0	0	0	1041,0 4	0	0	0	0	R\$ 4.420,0 0	0	0	0	0	0	47 0,0 7	0	353, 6	0	252 ,6	0	44, 2	397, 8	868,35 32	R\$ 3.697, 33	R\$ 5.68 6,15			
8	20	N322 6125	HELAIN E MENDE S DIAS	NUTRICIONI STA	1300 1598	E	05/10 /2020	R\$ 3.158 ,96	0	0	0	0	0	0	0	0	0	0	R\$ -	0	0	0	0	32 4,3 3	0	270, 3168	0	103 ,39	0	33, 79	304, 11	663,83 04816	R\$ 2.951, 24	R\$ 967, 94				
8	20	N322 6126	EMILIA NA ROBERT A PINHEIR O DE JESUS	Copeiro	1300 1598	D	06/10 /2020	R\$ 1.260 ,64	252, 13	44	0	0	0	0	0	0	0	0	R\$ 296,13	0	0	0	0	22, 2	63,8 1	23,6 904	68,0 6	0	0	11, 47	103, 22	0	R\$ -	R\$ 399, 35				
8	20	N322 6128	ERICA FRANCI SCO COUTIN HO	Copeiro	1300 1598	A	05/10 /2020	R\$ 1.260 ,64	126 0,64	220	0	0	0	0	0	0	0	0	R\$ 1.480,6 4	0	183,56	183,5 6	11 6,7 5	0	118, 4512	0	0	0	0	14, 81	133, 26	290,88 65344	R\$ 1.288, 25	R\$ 2.08 8,35				
8	20	N322 6129	FRANCI NETE SILVA DOS SANTOS	Tecnico de Enfermage m	1300 1598	A	03/10 /2020	R\$ 1.665 ,93	166 5,93	220	0	0	0	209,07	0	0	0	0	R\$ 2.095,0 0	0	46,5	46,5	17 2,0 5	0	167, 6	0	0	0	20, 95	188, 55	411,58 37	R\$ 1.810, 45	R\$ 2.74 1,63					
8	20	N322 6130	VANESS A SOUZA DA SILVA	Copeiro	1300 1598	A	04/10 /2020	R\$ 1.260 ,64	126 0,64	220	0	0	0	0	0	0	0	0	R\$ 1.480,6 4	0	45,86	45,86	11 6,7 5	0	118, 4512	0	0	0	14, 81	133, 26	290,88 65344	R\$ 1.288, 25	R\$ 1.95 0,65					
8	20	N322 6131	GLAUC O PIRES MONTE	Tecnico de Enfermage m	1300 1598	A	06/10 /2020	R\$ 1.665 ,93	166 5,93	220	0	0	0	209,07	0	0	0	0	R\$ 2.095,0 0	0	0	0	17 2,0 5	0	167, 6	0	0	0	20, 95	188, 55	411,58 37	R\$ 1.922, 95	R\$ 2.69 5,13					

### Relatório de Acompanhamento Mensal do termo de colaboração 001/2020 Hospital Municipal Oceânico de Niterói

8	20	N322	ARTHUR PEREIRA FREITAS DE MATOS	Maqueiro	1300 1598	A	06/10 /2020	R\$ 1.283 ,73	128 3,73	220	0	0	0	0	0	0	0	R\$ 1.503,7 3	0	174,98	174,9 8	11 8,8 3	0	120, 2984	0	0	0	15, 04	135, 34	295,42 27958	R\$ 1.307, 88	R\$ 2.10 9,47
8	20	N322	MARIA GESSIVANIA FERNANDES DA SILVA	Tecnico de Enfermagem	1300 1598	A	05/10 /2020	R\$ 1.665 ,93	166 5,93	220	0	0	0	209,07	0	0	0	R\$ 2.095,0 0	0	0	0	17 2,0 5	0	167, 6	0	0	0	20, 95	188, 55	411,58 37	R\$ 1.922, 95	R\$ 2.69 5,13
8	20	N322	ISABELLA CHRISTINA DINIZ LEMOS VENANCIO	Fisioterapeuta	1300 1598	D	16/10 /2020	R\$ 3.158 ,96	126 3,58	88	196,97	0	0	416,42	0	196,97	0	R\$ 2.161,9 4	0	0	0	75 1,9 7	282, 47	521, 7304	243, 38	303 ,63	64, 19	95, 64	860, 75	0	R\$ -	R\$ 3.02 2,69
8	20	N322	JULIO CESAR DE MORAES SANTOS	Maqueiro	1300 1598	A	02/11 /2020	R\$ 1.283 ,73	128 3,73	220	0	0	0	0	0	0	0	R\$ 1.503,7 3	0	178,98	178,9 8	11 8,8 3	0	120, 2984	0	0	0	15, 04	135, 34	295,42 27958	R\$ 1.307, 88	R\$ 2.11 3,47
8	20	N322	FERNANDO LUIS DA FONSECA JANUARIO	Maqueiro	1300 1598	A	01/11 /2020	R\$ 1.283 ,73	128 3,73	220	0	0	0	0	0	0	0	R\$ 1.503,7 3	0	174,98	174,9 8	11 8,8 3	0	120, 2984	0	0	0	15, 04	135, 34	295,42 27958	R\$ 1.307, 88	R\$ 2.10 9,47
8	20	N322	JONATHAN RIBEIRO LOPES	Maqueiro	1300 1598	A	01/11 /2020	R\$ 1.283 ,73	128 3,73	220	0	0	0	0	0	0	0	R\$ 1.503,7 3	0	180,58	180,5 8	11 8,8 3	0	120, 2984	0	0	0	15, 04	135, 34	295,42 27958	R\$ 1.307, 88	R\$ 2.11 5,07
8	20	N322	ANDERSON MAURICIO SERRANO JUNIOR	Maqueiro	1300 1598	A	01/11 /2020	R\$ 1.283 ,73	128 3,73	220	0	0	0	0	0	0	0	R\$ 1.503,7 3	0	44,48	44,48	11 8,8 3	0	120, 2984	0	0	0	15, 04	135, 34	295,42 27958	R\$ 1.279, 53	R\$ 1.97 8,97

Relatório de Acompanhamento Mensal do termo de colaboração 001/2020  
Hospital Municipal Oceânico de Niterói

8	20	N322	DOUGLAS RODRIGUES MONTEIRO	Maqueiro	13001598	A	02/11/2020	R\$ 1.283,73	1283,73	220	0	0	0	0	0	0	0	R\$ 1.503,73	190,18	190,18	118,83	0	120,2984	0	0	0	15,04	135,34	295,4227958	R\$ 1.307,88	R\$ 2.124,67
8	20	N322	LUIZA DEZOUZART HORTA	Fonoaudiologo	13001598	A	06/11/2020	R\$ 3.158,96	3158,96	220	0	0	0	1041,04	0	0	0	R\$ 4.420,00	0	0	47,007	0	353,6	0	252,6	44,2	397,8	868,3532	R\$ 3.697,33	R\$ 5.686,15	
8	20	N322	MARIA SUELY DE SOUZA GONCALVES	Tecnico de Enfermagem	13001598	A	07/11/2020	R\$ 1.665,93	1665,93	220	0	0	0	209,07	0	0	0	R\$ 2.095,00	49,5	49,5	17,205	0	167,6	0	0	0	20,95	188,55	411,5837	R\$ 1.810,45	R\$ 2.744,63
8	20	N322	MICHELE MOUSSA CHAMMOU	Enfermeiro	13001598	A	07/11/2020	R\$ 3.158,96	3158,96	220	0	0	0	1041,04	0	0	0	R\$ 4.420,00	0	0	45,514	0	353,6	0	255,96	44,2	397,8	868,3532	R\$ 3.708,90	R\$ 5.686,15	
8	20	N322	MONIQUE SANTOS DE LIMA	Tecnico de Enfermagem	13001598	E	10/11/2020	R\$ 1.665,93	0	0	0	0	0	0	0	0	0	R\$ -	0	0	16,616	0	162,3696	0	0	0	20,3	182,67	398,7391452	R\$ 1.863,46	R\$ 581,41
8	20	N322	KHELLRY SALERMO BERNARDO	Tecnico de Enfermagem	13001598	D	09/11/2020	R\$ 1.665,93	499,78	66	165,35	0	0	62,72	0	165,35	0	R\$ 959,20	0	0	27,88	117,19	240,9944	118,83	41,86	44,98	404,8	0	R\$ -	R\$ 1.364,00	
8	20	N322	WANDER PEREIRA MONTEIRO	Tecnico de Enfermagem	13001598	A	09/11/2020	R\$ 1.665,93	1665,93	220	0	0	0	209,07	0	0	0	R\$ 2.095,00	0	0	17,205	0	167,6	0	0	0	20,95	188,55	411,5837	R\$ 1.922,95	R\$ 2.695,13
8	20	N322	ALINE DE LAURO GODINHO	TÉCNICO DE ENFERMAGEM NIR	13001598	A	10/11/2020	R\$ 1.665,93	1665,93	220	0	0	0	209,07	0	0	0	R\$ 2.095,00	0	0	22,912	0	207,824	0	34,85	25,98	233,8	510,363788	R\$ 2.333,83	R\$ 2.839,16	
8	20	N322	LIDIANE OLIVEIRA DA SILVA	Tecnico de Enfermagem	13001598	A	10/11/2020	R\$ 1.665,93	1665,93	220	0	0	0	209,07	0	0	0	R\$ 2.095,00	65,7	65,7	17,205	0	167,6	0	0	0	20,95	188,55	411,5837	R\$ 1.810,45	R\$ 2.760,83

Relatório de Acompanhamento Mensal do termo de colaboração 001/2020  
Hospital Municipal Oceânico de Niterói

8	20	N322	MAURILIO BARBOSA SILVA	Tecnico de Enfermagem	13001598	A	09/11/2020	R\$ 1.665,93	1665,93	220	0	0	0	209,07	0	0	0	R\$ 2.095,00	0	54,5	54,5	172,05	0	167,6	0	0	0	20,95	188,55	411,5837	R\$ 1.810,45	R\$ 2.749,63
8	20	N322	EDNA LIMA PEREIRA	Tecnico de Enfermagem	13001598	A	11/11/2020	R\$ 1.665,93	1665,93	220	0	0	0	209,07	0	0	0	R\$ 2.095,00	0	0	0	172,05	0	167,6	0	0	0	20,95	188,55	411,5837	R\$ 1.922,95	R\$ 2.695,13
8	20	N322	DIANA DA SILVA MANOEL	Tecnico de Enfermagem	13001598	D	11/11/2020	R\$ 1.665,93	610,84	80,67	0	0	0	76,66	0	0	0	R\$ 768,17	0	0	0	260,69	109,71	228,8712	112,19	39,48	0	42,63	383,69	0	R\$ -	R\$ 1.151,86
8	20	N322	ANAMARIA DE OLIVEIRA	Tecnico de Enfermagem	13001598	A	11/11/2020	R\$ 1.665,93	1665,93	220	0	0	0	209,07	0	0	0	R\$ 2.095,00	0	54,5	54,5	172,05	0	167,6	0	0	0	20,95	188,55	411,5837	R\$ 1.810,45	R\$ 2.749,63
8	20	N322	PRISCILA CARVALHO NUNES	Enfermeiro	13001598	A	11/11/2020	R\$ 3.158,96	3158,96	220	0	0	0	1041,04	0	0	0	R\$ 4.420,00	0	25,2	25,2	395,49	0	353,6	0	269,38	0	44,2	397,8	868,3532	R\$ 3.503,13	R\$ 5.711,35
8	20	N322	ISLA MOTA QUELHAS CAVALCANTI	Enfermeiro	13001598	A	12/11/2020	R\$ 3.158,96	3158,96	220	0	0	0	1041,04	0	0	0	R\$ 4.420,00	0	0	0	470,07	0	353,6	0	252,6	0	44,2	397,8	868,3532	R\$ 3.529,33	R\$ 5.686,15
8	20	N322	MONICA MARGARETH COSTA DA SILVA RODRIGUES	Tecnico de Enfermagem	13001598	D	12/11/2020	R\$ 1.665,93	499,78	66	20,67	0	0	62,72	0	20,67	0	R\$ 669,84	0	0	0	48,68	92,88	51,9336	97,22	46,45	0	18,65	167,8	0	R\$ -	R\$ 837,64
8	20	N322	JACQUELINE ROQUE RIBEIRO	Tecnico de Enfermagem	13001598	A	13/11/2020	R\$ 1.665,93	1665,93	220	0	0	0	209,07	0	0	0	R\$ 2.095,00	0	94,3	94,3	172,05	0	167,6	0	0	0	20,95	188,55	411,5837	R\$ 1.810,45	R\$ 2.789,43
8	20	N322	NATALIA ALVARENGA RANGEL	Tecnico de Enfermagem	13001598	D	12/11/2020	R\$ 1.665,93	499,78	66	227,36	0	0	62,72	0	227,36	0	R\$ 1.083,22	0	0	0	288,55	119,05	247,4416	120,48	42,55	0	45,99	413,91	0	R\$ -	R\$ 1.497,13

Relatório de Acompanhamento Mensal do termo de colaboração 001/2020  
Hospital Municipal Oceânico de Niterói

8	20	N322	MARCO ANTONIO PACHECO	Fisioterapeuta	1300	A	16/11/2020	R\$ 3.158,96	315,896	220	0	0	0	1041,04	0	0	0	0	R\$ 4.420,00	0	0	0	0	47,007	0	353,6	0	180,81	0	44,2	397,8	868,3532	R\$ 3.769,12	R\$ 5.686,15
8	20	N322	DIEGO DA SILVA FERREIRA	Fisioterapeuta	1300	D	15/11/2020	R\$ 3.158,96	200,067	139,33	259,16	0	0	659,33	0	259,16	0	0	R\$ 3.317,65	0	0	0	0	75,197	337,56	611,8816	277,87	633,26	11,558	11,122	100,097	0	R\$ -	R\$ 4.318,62
8	20	N322	JESUS VANDER CLEVELARES DE JESUS	Fisioterapeuta	1300	D	14/11/2020	R\$ 3.158,96	947,69	66	288,79	0	0	312,31	0	288,79	0	0	R\$ 1.903,58	0	0	0	0	72,476	288,7	499,1328	247,54	220,58	67,61	93,33	840	0	R\$ -	R\$ 2.743,58
8	20	N322	MARIA DA CONCEIÇÃO RIBEIRO DA SILVA	Tecnico de Enfermagem	1300	A	13/11/2020	R\$ 1.665,93	166,593	220	0	0	0	209,07	0	0	0	0	R\$ 2.095,00	0	116,5	116,5	17,205	0	167,6	0	0	0	20,95	188,55	411,5837	R\$ 1.810,45	R\$ 2.811,63	
8	20	N322	RENAN PEREIRA CAMPOS	Fisioterapeuta	1300	A	03/12/2020	R\$ 3.158,96	315,896	220	0	0	0	1041,04	0	0	0	0	R\$ 4.420,00	0	0	0	0	1,46	0	353,6	0	358,04	0	44,2	397,8	868,3532	R\$ 4.060,50	R\$ 5.686,15
8	20	N322	MICHELE DA SILVA MACHADO	Tecnico de Enfermagem	1300	D	21/11/2020	R\$ 1.665,93	666,37	88	125,35	0	0	83,63	0	125,35	0	0	R\$ 1.088,70	0	0	0	0	28,664	111,81	246,1656	114,05	58,99	45,03	405,25	0	R\$ -	R\$ 1.493,95	
8	20	N322	CAROLINA MONTEIRO ARRUDA	Tecnico de Enfermagem	1300	A	21/11/2020	R\$ 1.665,93	166,593	220	0	0	0	209,07	0	0	0	0	R\$ 2.095,00	0	0	0	0	17,205	0	167,6	0	0	0	20,95	188,55	411,5837	R\$ 1.922,95	R\$ 2.695,13
8	20	N322	ALICE FERREIRA SANTOS	Tecnico de Enfermagem	1300	A	20/11/2020	R\$ 1.665,93	166,593	220	0	0	0	209,07	0	0	0	0	R\$ 2.095,00	0	0	0	0	17,205	0	167,6	0	0	0	20,95	188,55	411,5837	R\$ 1.922,95	R\$ 2.695,13
8	20	N322	DEBORA ELAINE	Tecnico de Enfermagem	1300	D	19/11/2020	R\$ 1.665,93	610,84	80,67	0	0	0	76,66	0	0	0	0	R\$ 768,17	0	0	0	0	25,753	108,15	226,76	110,8	30,62	42,2	379,76	0	R\$ -	R\$ 1.147,93	





Relatório de Acompanhamento Mensal do termo de colaboração 001/2020  
Hospital Municipal Oceânico de Niterói

8	20	N322	LARISSA PINTO DA COSTA	Assistente Administrativo	13001598	A	23/11/2020	R\$ 2.056,00	2056	220	0	0	0	0	0	0	0	0	R\$ 2.276,00	233,04	233,04	190,51	0	182,08	0	13,61	0	22,76	204,84	447,14296	R\$ 1.948,52	R\$ 3.161,02	
8	20	N322	JOSIANE MELILA CRUZ DA SILVA	Tecnico de Enfermagem	13001598	D	05/12/2020	R\$ 1.665,93	610,84	80,67	166,54	0	0	76,66	0	166,54	0	0	R\$ 1.101,25	0	0	299,89	119,44	255,0016	120,83	47,61	0	46,98	422,81	0	R\$ -	R\$ 1.524,06	
8	20	N322	BRUNA RODRIGUES DA SILVA	Auxiliar de Farmacia	13001598	A	18/11/2020	R\$ 1.344,68	1344,68	220	0	0	0	0	0	0	0	0	R\$ 1.564,68	40,82	40,82	124,32	0	125,1744	0	0	0	15,65	140,82	307,3970328	R\$ 1.359,68	R\$ 2.053,72	
8	20	N322	ALEXANDRA CRISTINA COSTA RIBEIRO CORREA	Tecnico de Enfermagem	13001598	A	04/12/2020	R\$ 1.665,93	1665,93	220	0	0	0	209,07	0	0	0	0	R\$ 2.095,00	0	132,8	132,8	172,05	0	167,6	0	0	0	20,95	188,55	411,5837	R\$ 1.810,45	R\$ 2.827,93
8	20	N322	WILSON JOSE TAVARES JUNIOR	Fisioterapeuta	13001598	A	02/12/2020	R\$ 3.158,96	3158,96	220	0	0	0	1041,04	0	0	0	0	R\$ 4.420,00	0	0	470,07	0	353,6	0	252,6	0	44,2	397,8	868,3532	R\$ 3.697,33	R\$ 5.686,15	
8	20	N322	ERICK PACHECO DE FIGUEIREDO	Auxiliar de Rouparia	13001598	A	03/12/2020	R\$ 1.344,68	1344,68	220	0	0	0	0	0	0	0	0	R\$ 1.564,68	172,82	172,82	124,32	0	125,1744	0	0	0	15,65	140,82	307,3970328	R\$ 1.359,68	R\$ 2.185,72	
8	20	N322	MARIANNA ALEXANDRE DOS SANTOS	Fisioterapeuta	13001598	D	05/12/2020	R\$ 3.158,96	2000,67	139,33	0	0	0	659,33	0	0	0	0	R\$ 2.799,33	0	0	269,44	285,73	234,6984	245,56	614,43	65,98	60,03	540,29	0	R\$ -	R\$ 3.339,62	
8	20	N322	CAROLINE MONTEIRO FERREIRA	Tecnico de Enfermagem	13001598	D	07/12/2020	R\$ 1.665,93	555,31	73,33	20,74	0	0	69,69	0	20,74	0	0	R\$ 739,81	0	0	253,25	108,56	223,9056	111,17	36,35	0	41,88	376,96	0	R\$ -	R\$ 1.116,77	
8	20	N322	FREDERICO DA SILVA ALVES	Fisioterapeuta	13001598	A	08/12/2020	R\$ 3.158,96	3158,96	220	0	0	0	1041,04	0	0	0	0	R\$ 4.420,00	0	0	470,07	0	353,6	0	252,6	0	44,2	397,8	868,3532	R\$ 3.697,33	R\$ 5.686,15	



Relatório de Acompanhamento Mensal do termo de colaboração 001/2020  
Hospital Municipal Oceânico de Niterói

8	20	N322	ELAYNE RIBEIRO REZEND E	Tecnico de Enfermagem	1300	A	07/12/2020	R\$ 1.665,93	166,593	220	0	0	0	209,07	0	0	0	R\$ 2.095,00	0	65,7	65,7	17,205	0	167,6	0	0	0	20,95	188,55	411,5837	R\$ 1.810,45	R\$ 2.760,83
8	20	N322	EVELYN DOS ANJOS DE OLIVEIRA	Enfermeiro	1300	A	08/12/2020	R\$ 3.158,96	315,896	220	0	0	0	1041,04	0	0	0	R\$ 4.420,00	0	0	0	50,546	0	373,8176	0	301,5	0	46,73	420,55	918,0025712	R\$ 3.865,76	R\$ 5.758,55
8	20	N322	LUCAS ALEXANDRE AZEVEDO DA COSTA	Auxiliar de Farmacia	1300	A	08/12/2020	R\$ 1.344,68	134,468	220	0	0	0	0	0	0	0	R\$ 1.564,68	0	220,12	220,12	13,4	0	133,78	0	0	0	16,72	150,5	328,530235	R\$ 1.457,57	R\$ 2.263,83
8	20	N322	MARCELLE GUIMARAES GONCALVES	Enfermeiro NIR	1300	A	07/12/2020	R\$ 3.158,96	315,896	220	0	0	0	1041,04	0	0	0	R\$ 4.420,00	0	0	0	56,908	0	410,176	0	389,44	0	51,27	461,45	1007,289712	R\$ 4.168,68	R\$ 5.888,74
8	20	N322	ESTERLITA MARIS DOS SANTOS FREITAS	Enfermeiro	1300	A	12/12/2020	R\$ 3.158,96	315,896	220	0	0	0	1041,04	0	0	0	R\$ 4.420,00	0	0	0	47,007	0	353,6	0	252,6	0	44,2	397,8	868,3532	R\$ 3.530,33	R\$ 5.686,15
8	20	N322	FELIPE MOURA SANTOS	Fisioterapeuta	1300	D	13/12/2020	R\$ 3.158,96	126,358	88	196,97	0	0	416,42	0	196,97	0	R\$ 2.161,94	0	0	0	75,197	285,43	523,2272	245,35	305,55	65,81	96,07	864,65	0	R\$ -	R\$ 3.026,59
8	20	N322	DANIEL ALANDA FERREIRA MONTEIRO	Fisioterapeuta	1300	A	17/12/2020	R\$ 3.158,96	315,896	220	0	0	0	1041,04	0	0	0	R\$ 4.420,00	0	0	0	43,856	0	353,6	0	259,69	0	44,2	397,8	868,3532	R\$ 3.721,75	R\$ 5.686,15
8	20	N322	ADRIANA BORGES DA COSTA	Copeiro	1300	D	11/12/2020	R\$ 1.260,64	252,13	44	0	0	0	0	0	0	0	R\$ 296,13	0	0	0	22,2	63,81	23,6904	68,06	0	0	11,47	103,22	0	R\$ -	R\$ 399,35
8	20	N322	VANESSA MAGALHAES	Tecnico de Enfermagem	1300	D	09/12/2020	R\$ 1.665,93	499,78	66	206,69	0	0	62,72	0	206,69	0	R\$ 1.041,88	0	0	0	28,701	119,36	246,416	120,76	41,11	0	45,9	413,08	0	R\$ -	R\$ 1.454,96

Relatório de Acompanhamento Mensal do termo de colaboração 001/2020  
Hospital Municipal Oceânico de Niterói

8	2021	N3226241	HAES BAIA ALESSANDRA CABRAL DA SILVA	NUTRICIONISTA	13001598	A	11/12/2020	R\$ 3.158,96	315 8,96	220	0	0	0	1041,04	0	0	0	0	R\$ 4.420,00	61 8,59	0	438,464	0	467,74	0	54,81	493,27	1076,757968	R\$ 4.394,47	R\$ 5.990,03
8	2021	N3226242	RACHEL DE FARIA ABREU	Fisioterapeuta	13001598	A	12/12/2020	R\$ 3.158,96	315 8,96	220	0	0	0	1041,04	0	0	0	0	R\$ 4.420,00	1,46	0	353,6	0	358,04	0	44,2	397,8	868,3532	R\$ 4.060,50	R\$ 5.686,15
8	2021	N3226243	RITA DE CASSIA HORACIO	Tecnico de Enfermagem	13001598	A	12/12/2020	R\$ 1.665,93	166 5,93	220	0	0	0	209,07	0	0	0	0	R\$ 2.095,00	17 2,05	0	167,6	0	0	0	20,95	188,55	411,5837	R\$ 1.810,45	R\$ 2.744,63
8	2021	N3226244	LEONARDO DE OLIVEIRA PINTO	Tecnico de Enfermagem	13001598	D	13/12/2020	R\$ 1.665,93	555,31	73,33	207,43	0	0	69,69	0	207,43	0	0	R\$ 1.113,19	29 3,62	118,83	250,8232	120,29	45,91	0	46,39	417,5	0	R\$ -	R\$ 1.530,69
8	2021	N3226245	LUCIANA SANTOS DA CUNHA	Tecnico de Enfermagem	13001598	A	13/12/2020	R\$ 1.665,93	166 5,93	220	0	0	0	209,07	0	0	0	0	R\$ 2.095,00	17 2,05	0	167,6	0	0	0	20,95	188,55	411,5837	R\$ 1.810,45	R\$ 2.767,43
8	2021	N3226246	THAYNA SILVA CORREIA	Fisioterapeuta	13001598	A	17/12/2020	R\$ 3.158,96	315 8,96	220	0	0	0	1041,04	0	0	0	0	R\$ 4.420,00	47 0,07	0	353,6	0	252,6	0	44,2	397,8	868,3532	R\$ 3.697,33	R\$ 5.686,15
8	2021	N3226247	VIVIANE MIRANDA DE SOUZA	Fisioterapeuta	13001598	A	16/12/2020	R\$ 3.158,96	315 8,96	220	0	0	0	1041,04	0	0	0	0	R\$ 4.420,00	47 0,07	0	353,6	0	252,6	0	44,2	397,8	868,3532	R\$ 3.697,33	R\$ 5.686,15
8	2021	N3226248	FABIANA DOS SANTOS QUINTANILHA CARDO SO	AUXILIAR ADMINISTRATIVO	13001598	P	17/12/2020	R\$ 1.260,64	126 0,64	220	0	0	0	0	0	0	0	0	R\$ 1.480,64	11 6,75	0	118,4512	0	0	0	14,81	133,26	290,8865344	R\$ 1.288,25	R\$ 1.950,65
8	2021	N3226251	MANUELA MESSIAS LIMA DE MORAIS	Tecnico de Enfermagem	13001598	A	06/01/2021	R\$ 1.665,93	166 5,93	220	0	0	0	209,07	0	0	0	0	R\$ 2.095,00	17 2,05	0	167,6	0	0	0	20,95	188,55	411,5837	R\$ 1.922,95	R\$ 2.695,13

Relatório de Acompanhamento Mensal do termo de colaboração 001/2020  
Hospital Municipal Oceânico de Niterói

8	20	N322	MARCE LA CRISTIN A DE OLIVEIR A GATTI	Enfermeiro	1300 1598	A	06/01 /2021	R\$ 3.158 ,96	315 8,96	220	0	0	0	1041,0 4	0	0	0	R\$ 4.420,0 0	0	0	0	47 0,0 7	0	353, 6	0	252 ,6	0	44, 2	397, 8	868,35 32	R\$ 3.697, 33	R\$ 5.68 6,15
8	20	N322	CARINN A ELIAS SILVA	Tecnico de Enfermage m	1300 1598	A	07/01 /2021	R\$ 1.665 ,93	166 5,93	220	0	0	0	209,07	0	0	0	R\$ 2.095,0 0	0	75,5	75,5	17 2,0 5	0	167, 6	0	0	0	20, 95	188, 55	411,58 37	R\$ 1.810, 45	R\$ 2.77 0,63
8	20	N322	ELISAN GELA FERREIR A MONTE IRO	Tecnico de Enfermage m	1300 1598	D	06/01 /2021	R\$ 1.665 ,93	555, 31	39,07	228,18	0	0	69,69	0	228,18	300	R\$ 820,43 0	0	0	0	25 8,0 6	118, 3	227, 1168	119, 82	25, 07	0	43, 37	390, 31	0	R\$ -	R\$ 1.21 0,74
8	20	N322	MORGA NA TEIXEIR A VIEIRA	Tecnico de Enfermage m	1300 1598	A	08/01 /2021	R\$ 1.665 ,93	166 5,93	220	0	0	0	209,07	0	0	0	R\$ 2.095,0 0	0	49,5	49,5	17 2,0 5	0	167, 6	0	0	0	20, 95	188, 55	411,58 37	R\$ 1.810, 45	R\$ 2.74 4,63
8	20	N322	JORGE LUIZ DUTRA MOURA	Enfermeiro	1300 1598	D	09/01 /2021	R\$ 3.158 ,96	105 2,99	73,33	485,01	0	0	347,01	0	485,01	0	R\$ 2.443,3 5	0	0	0	75 1,9 7	301, 91	541, 1944	256, 35	315 ,28	80, 57	99, 69	897, 23	0	R\$ -	R\$ 3.34 0,58
8	20	N322	KAUNE CRISTIN A MELO HALAM Y	Tecnico de Enfermage m	1300 1598	A	07/01 /2021	R\$ 1.665 ,93	166 5,93	220	0	0	0	209,07	0	0	0	R\$ 2.095,0 0	0	0	0	17 2,0 5	0	167, 6	0	0	0	20, 95	188, 55	411,58 37	R\$ 1.922, 95	R\$ 2.69 5,13
8	20	N322	VANESS A PEREIR A DA SILVA BARCEL LOS	Tecnico de Enfermage m	1300 1598	A	09/01 /2021	R\$ 1.665 ,93	166 5,93	220	0	0	0	209,07	0	0	0	R\$ 2.095,0 0	0	0	0	17 2,0 5	0	167, 6	0	0	0	20, 95	188, 55	411,58 37	R\$ 1.922, 95	R\$ 2.69 5,13
8	20	N322	CRISTIN A LEMO S MARTI NS PASSOS	Tecnico de Enfermage m	1300 1598	A	08/01 /2021	R\$ 1.665 ,93	166 5,93	220	0	0	0	209,07	0	0	0	R\$ 2.095,0 0	0	57,5	57,5	17 2,0 5	0	167, 6	0	0	0	20, 95	188, 55	411,58 37	R\$ 1.810, 45	R\$ 2.75 2,63
8	20	N322	PALOM A DA SILVA DUART E	Tecnico de Enfermage m	1300 1598	A	08/01 /2021	R\$ 1.665 ,93	166 5,93	220	0	0	0	209,07	0	0	0	R\$ 2.095,0 0	0	139,5	139,5	17 2,0 5	0	167, 6	0	0	0	20, 95	188, 55	411,58 37	R\$ 1.810, 45	R\$ 2.83 4,63

Relatório de Acompanhamento Mensal do termo de colaboração 001/2020  
Hospital Municipal Oceânico de Niterói

8	2021	N3226264	JULIO CESAR NASCIMENTO MARTINS JUNIOR	Fisioterapeuta	13001598	A	07/01/2021	R\$ 3.158,96	3158,96	220	0	0	0	1041,04	0	0	0	0	R\$ 4.420,00	0	0	0	0	470,07	0	353,60	0	252,60	0	44,20	397,80	868,3532	R\$ 3.697,33	R\$ 5.686,15
8	2021	N3226265	ISAMARA DA CONCEIÇÃO MORAES DA ROCHA	Enfermeiro	13001598	R	07/01/2021	R\$ 3.158,96	0	220	0	0	0	0	0	0	0	0	R\$ 220,00	0	0	0	0	324,33	0	270,3168	0	103,39	0	33,79	304,11	663,8304816	R\$ 2.951,24	R\$ 1.187,94
8	2021	N3226266	PABLO PEREIRA VIEIRA	Fisioterapeuta	13001598	A	08/01/2021	R\$ 3.158,96	3158,96	220	0	0	0	1041,04	0	0	0	0	R\$ 4.420,00	0	0	0	0	470,07	0	353,60	0	252,60	0	44,20	397,80	868,3532	R\$ 3.697,33	R\$ 5.686,15
8	2021	N3226267	ELIVIO LEGY VAZ FILHO	Tecnico de Enfermagem	13001598	A	09/01/2021	R\$ 1.665,93	1665,93	220	0	0	0	209,07	0	0	0	0	R\$ 2.095,00	0	98,7	98,7	172,05	0	167,60	0	0	0	20,95	188,55	411,5837	R\$ 1.810,45	R\$ 2.793,83	
8	2021	N3226268	CECILIA BARRETO DA COSTA FREIRE ALVES	Fisioterapeuta	13001598	A	08/01/2021	R\$ 3.158,96	3158,96	220	0	0	0	1041,04	0	0	0	0	R\$ 4.420,00	0	0	0	0	470,07	0	353,60	0	252,60	0	44,20	397,80	868,3532	R\$ 3.697,33	R\$ 5.686,15
8	2021	N3226270	EDYLAINE CRISTINA BARBOSA CASEMIRO	Tecnico de Enfermagem	13001598	D	10/01/2021	R\$ 1.665,93	1055,09	139,33	214,12	0	0	132,41	0	214,12	0	0	R\$ 1.755,07	0	0	0	383,60	136,14	304,184	135,68	116,35	0	54,98	494,84	0	R\$ -	R\$ 2.249,91	
8	2021	N3226272	ROBERTA SCHIMIT SOARES DA SILVA	Enfermeiro	13001598	A	09/01/2021	R\$ 3.158,96	3158,96	220	0	0	0	1041,04	0	0	0	0	R\$ 4.420,00	0	0	0	0	470,07	0	353,60	0	252,60	0	44,20	397,80	868,3532	R\$ 3.697,33	R\$ 5.686,15
8	2021	N3226273	JULLIA FERREIRA CAMPO	Tecnico de Enfermagem	13001598	D	08/01/2021	R\$ 1.665,93	499,78	66	227,36	0	0	62,72	0	227,36	0	0	R\$ 1.083,22	0	0	0	289,49	118,20	248,0704	119,73	42,48	0	45,98	413,78	0	R\$ -	R\$ 1.497,00	



Relatório de Acompanhamento Mensal do termo de colaboração 001/2020  
Hospital Municipal Oceânico de Niterói

8	2021	N3226283	CARLA VALERIA CARVALHO DA SILVA MARINS	Tecnico de Enfermagem	13001598	A	11/01/2021	R\$ 1.665,93	1665,93	220	0	0	0	209,07	0	0	0	R\$ 2.095,00	0	89,5	89,5	172,05	0	167,6	0	0	0	20,95	188,55	411,5837	R\$ 1.810,45	R\$ 2.784,63
8	2021	N3226284	GABRIELA COSTA CARVALHO	Tecnico de Enfermagem	13001598	A	11/01/2021	R\$ 1.665,93	1665,93	220	0	0	0	209,07	0	0	0	R\$ 2.095,00	0	0	0	172,05	0	167,6	0	0	0	20,95	188,55	411,5837	R\$ 1.922,95	R\$ 2.695,13
8	2021	N3226285	SULINA SARAIVA DA FRANCA	Enfermeiro	13001598	A	10/01/2021	R\$ 3.158,96	3158,96	220	0	0	0	1041,04	0	0	0	R\$ 4.420,00	0	0	0	470,07	0	353,6	0	252,6	0	44,2	397,8	868,3532	R\$ 3.697,33	R\$ 5.686,15
8	2021	N3226288	MARILENE DA COSTA	Tecnico de Enfermagem	13001598	A	12/01/2021	R\$ 1.665,93	1665,93	220	0	0	0	209,07	0	0	0	R\$ 2.095,00	0	65,7	65,7	172,05	0	167,6	0	0	0	20,95	188,55	411,5837	R\$ 1.810,45	R\$ 2.760,83
8	2021	N3226289	CAMILA CHAGAS SILVA	Enfermeiro	13001598	A	12/01/2021	R\$ 3.158,96	3158,96	220	0	0	0	1041,04	0	0	0	R\$ 4.420,00	0	0	0	248,67	0	353,6	0	302,41	0	44,2	397,8	868,3532	R\$ 3.868,92	R\$ 5.686,15
8	2021	N3226290	ELIANE RODRIGUES DA ROCHA	Tecnico de Enfermagem	13001598	A	12/01/2021	R\$ 1.665,93	1665,93	220	0	0	0	209,07	0	0	0	R\$ 2.095,00	0	65,7	65,7	172,05	0	167,6	0	0	0	20,95	188,55	411,5837	R\$ 1.810,45	R\$ 2.760,83
8	2021	N3226291	VERALUCIA MARCOLINO DA SILVA	Tecnico de Enfermagem	13001598	A	15/01/2021	R\$ 1.665,93	1665,93	220	0	0	0	209,07	0	0	0	R\$ 2.095,00	0	0	0	172,05	0	167,6	0	0	0	20,95	188,55	411,5837	R\$ 1.833,85	R\$ 2.695,13
8	2021	N3226292	NEILZA DA CONCEIÇÃO SANTOS	Tecnico de Enfermagem	13001598	A	13/01/2021	R\$ 1.665,93	1665,93	220	0	0	0	209,07	0	0	0	R\$ 2.095,00	0	139,5	139,5	172,05	0	167,6	0	0	0	20,95	188,55	411,5837	R\$ 1.810,45	R\$ 2.834,63
8	2021	N3226294	MARINETE PINHEIRO DO NASCIMENTO CASTRO	Tecnico de Enfermagem	13001598	D	15/01/2021	R\$ 1.665,93	555,31	73,33	207,43	0	0	69,69	0	207,43	0	R\$ 1.113,19	0	0	0	293,96	117,44	251,0504	119,06	45,89	0	46,26	416,37	0	R\$ -	R\$ 1.529,56

Relatório de Acompanhamento Mensal do termo de colaboração 001/2020  
Hospital Municipal Oceânico de Niterói

8	20	N322	ROSAN A BEZERRA DE MELLO	Tecnico de Enfermagem	13001598	A	13/01/2021	R\$ 1.665,93	166,593	220	0	0	0	209,07	0	0	0	0	R\$ 2.095,00	0	0	0	17,205	0	167,6	0	0	0	20,95	188,55	411,5837	R\$ 1.922,95	R\$ 2.695,13
8	20	N322	BEATRICE DINIZ HERMI DA	Tecnico de Enfermagem	13001598	D	13/01/2021	R\$ 1.665,93	610,84	80,67	208,18	0	0	76,66	0	208,18	0	0	R\$ 1.184,53	0	0	0	30,127	116,86	255,9248	118,54	50,63	0	46,81	421,27	0	R\$ -	R\$ 1.605,80
8	20	N322	DANIEL BORGES MOREIRA	Enfermeiro	13001598	D	14/01/2021	R\$ 3.158,96	947,69	66	192,53	0	0	312,31	0	192,53	0	0	R\$ 1.711,06	0	0	0	68,841	274,27	478,3648	237,92	198,33	59,68	89,54	805,82	0	R\$ -	R\$ 2.516,88
8	20	N322	RAPHAEL DA COSTA SILVA	Auxiliar de Farmacia	13001598	A	16/01/2021	R\$ 1.344,68	134,468	220	0	0	0	0	0	0	0	0	R\$ 1.564,68	0	169,82	169,82	12,432	0	125,1744	0	0	0	15,65	140,82	307,3970328	R\$ 1.359,68	R\$ 2.182,72
8	20	N322	JEFFERSON DE OLIVEIRA BEIRAO	Farmacutico	13001598	A	17/01/2021	R\$ 3.158,96	315,896	220	0	0	0	1041,04	0	0	0	0	R\$ 4.420,00	0	0	0	47,007	0	353,6	0	252,6	0	44,2	397,8	868,3532	R\$ 3.697,33	R\$ 5.686,15
8	20	N322	HEVERTON RODRIGUES DE AZEVEDO	Tecnico de Enfermagem	13001598	A	17/01/2021	R\$ 1.665,93	166,593	220	0	0	0	209,07	0	0	0	0	R\$ 2.095,00	0	0	0	17,205	0	167,6	0	0	0	20,95	188,55	411,5837	R\$ 1.922,95	R\$ 2.695,13
8	20	N322	TABATHA DE SOUZA VASCONCELOS	Tecnico de Enfermagem	13001598	D	20/01/2021	R\$ 1.665,93	999,56	97,74	149,37	0	0	125,44	0	149,37	300	0	R\$ 1.221,48	0	0	0	30,92	115,08	261,2088	116,96	68,53	0	47,27	425,44	0	R\$ -	R\$ 1.646,92
8	20	N322	ALESSANDRA APRIGIO FERREIRA DE SOUZA QUINTA NILHA	Tecnico de Enfermagem	13001598	A	20/01/2021	R\$ 1.665,93	166,593	220	0	0	0	209,07	0	0	0	0	R\$ 2.095,00	0	78,5	78,5	25,997	0	167,6	0	0	0	20,95	188,55	411,5837	R\$ 1.722,53	R\$ 2.773,63
8	20	N322	LUIZ FELIPE SANTOS	Tecnico de Enfermagem	13001598	A	17/01/2021	R\$ 1.665,93	166,593	220	0	0	0	209,07	0	0	0	0	R\$ 2.095,00	0	75,5	75,5	17,205	0	167,6	0	0	0	20,95	188,55	411,5837	R\$ 1.810,45	R\$ 2.770,63

Relatório de Acompanhamento Mensal do termo de colaboração 001/2020  
Hospital Municipal Oceânico de Niterói

8	20	N322	DE SOUZA AMARIL DO DA SILVA SOUZA	Tecnico de Enfermage m	1300 1598	A	18/01 /2021	R\$ 1.665 ,93	166 5,93	220	0	0	0	209,07	0	0	0	0	R\$ 2.095,0 0	0	71,2	71,2	17 2,0 5	0	167, 6	0	0	0	20, 95	188, 55	411,58 37	R\$ 1.810, 45	R\$ 2.76 6,33
8	20	N322	JHESSY CKA DOS SANTOS DA COSTA	Tecnico de Enfermage m	1300 1598	A	20/01 /2021	R\$ 1.665 ,93	166 5,93	220	0	0	0	209,07	0	0	0	0	R\$ 2.095,0 0	0	0	0	17 2,0 5	0	167, 6	0	0	0	20, 95	188, 55	411,58 37	R\$ 1.922, 95	R\$ 2.69 5,13
8	20	N322	JACEMI R DAMIA O DOS SANTOS FILHO	Tecnico de Enfermage m	1300 1598	A	18/01 /2021	R\$ 1.665 ,93	166 5,93	220	0	0	0	209,07	0	0	0	0	R\$ 2.095,0 0	0	0	0	17 2,0 5	0	167, 6	0	0	0	20, 95	188, 55	411,58 37	R\$ 1.922, 95	R\$ 2.69 5,13
8	20	N322	YULE VALE DA COSTA	Tecnico de Enfermage m	1300 1598	A	18/01 /2021	R\$ 1.665 ,93	166 5,93	220	0	0	0	209,07	0	0	0	0	R\$ 2.095,0 0	0	0	0	17 2,0 5	0	167, 6	0	0	0	20, 95	188, 55	411,58 37	R\$ 1.922, 95	R\$ 2.69 5,13
8	20	N322	FRANCI SCO ACLECI O MARTI NS DE ARAUJ O	Enfermeiro	1300 1598	D	18/01 /2021	R\$ 3.158 ,96	105 2,99	73,33	485,01	0	0	347,01	0	485,01	0	0	R\$ 2.443,3 5	0	0	0	75 1,9 7	249, 45	536, 1696	221, 37	315 ,28	46, 03	94, 69	852, 23	0	R\$ -	R\$ 3.29 5,58
8	20	N322	IGOR JEFFERS ON MARQU ES DORIA	Tecnico de Enfermage m	1300 1598	A	18/01 /2021	R\$ 1.665 ,93	166 5,93	220	0	0	0	209,07	0	0	0	0	R\$ 2.095,0 0	0	0	0	17 2,0 5	0	167, 6	0	0	0	20, 95	188, 55	411,58 37	R\$ 1.922, 95	R\$ 2.69 5,13
8	20	N322	JANAIN A LESSA BANDEI RA	Enfermeiro	1300 1598	A	19/01 /2021	R\$ 3.158 ,96	315 8,96	220	0	0	0	0	0	0	0	0	R\$ 3.378,9 6	0	0	0	32 4,3 3	0	270, 3168	0	103 ,39	0	33, 79	304, 11	663,83 04816	R\$ 2.951, 24	R\$ 4.34 6,90
8	20	N322	JESSICA NUNES AZERED O	Tecnico de Enfermage m	1300 1598	A	20/01 /2021	R\$ 1.665 ,93	166 5,93	220	0	0	0	209,07	0	0	0	0	R\$ 2.095,0 0	0	0	0	17 2,0 5	0	167, 6	0	0	0	20, 95	188, 55	411,58 37	R\$ 1.922, 95	R\$ 2.69 5,13
8	20	N322	JADIELS ON COSTA	Tecnico de Enfermage m	1300 1598	A	20/01 /2021	R\$ 1.665 ,93	166 5,93	220	0	0	0	209,07	0	0	0	0	R\$ 2.095,0 0	0	0	0	17 2,0 5	0	167, 6	0	0	0	20, 95	188, 55	411,58 37	R\$ 1.922, 95	R\$ 2.69 5,13





Relatório de Acompanhamento Mensal do termo de colaboração 001/2020  
Hospital Municipal Oceânico de Niterói

8	2021	N3226330	CLAUDIA DE PAULA OLIVEIRA BENEVIDES	Tecnico de Enfermagem	13001598	A	22/11/2020	R\$ 1.665,93	1665,93	220	0	0	0	209,07	0	0	0	0	R\$ 2.095,00	0	0	125,1	125,1	172,05	0	167,6	0	0	0	20,95	188,55	411,5837	R\$ 1.810,45	R\$ 2.820,23
8	2021	N3226333	LUIZ ANTONIO DO NASCIMENTO	Tecnico de Enfermagem	13001598	D	20/01/2021	R\$ 1.665,93	499,78	66	206,69	0	0	62,72	0	206,69	0	0	R\$ 1.041,88	0	0	0	0	284,45	100,24	244,7096	103,77	41,31	0	43,56	392,04	0	R\$ -	R\$ 1.433,92
8	2021	N3226335	MILENA MAIA DE OLIVEIRA	Tecnico de Enfermagem	13001598	A	22/01/2021	R\$ 1.665,93	1665,93	220	0	0	0	209,07	0	0	0	0	R\$ 2.095,00	0	0	0	0	172,05	0	167,6	0	0	0	20,95	188,55	411,5837	R\$ 1.922,95	R\$ 2.695,13
8	2021	N3226336	JONATHAN STYFFER BASTOS RAMOS	Tecnico de Enfermagem	13001598	D	20/01/2021	R\$ 1.665,93	1166,15	154	366,54	0	0	146,35	0	366,54	0	0	R\$ 2.199,58	0	0	0	0	423,64	118,81	327,0664	120,28	155,76	0	55,92	503,27	0	R\$ -	R\$ 2.702,85
8	2021	N3226337	CINTHIA DOS SANTOS CARDOSO	Tecnico de Enfermagem	13001598	D	22/01/2021	R\$ 1.665,93	610,84	161,34	0	0	0	76,66	0	0	0	0	R\$ 848,84	0	0	0	0	267,46	92,09	233,3808	96,52	45,02	0	41,24	371,14	0	R\$ -	R\$ 1.219,98
8	2021	N3226338	MONICA EVANGELISTA AUGUSTO	Enfermeiro	13001598	A	20/01/2021	R\$ 3.158,96	3158,96	220	0	0	0	1041,04	0	0	0	0	R\$ 4.420,00	0	0	0	0	470,07	0	353,6	0	252,6	0	44,2	397,8	868,3532	R\$ 3.697,33	R\$ 5.686,15
8	2021	N3226339	CASSIA DOS SANTOS CORREIA KLEIN	Tecnico de Enfermagem	13001598	A	21/01/2021	R\$ 1.665,93	1665,93	220	0	0	0	209,07	0	0	0	0	R\$ 2.095,00	0	0	0	0	172,05	0	167,6	0	0	0	20,95	188,55	411,5837	R\$ 1.833,85	R\$ 2.695,13
8	2021	N3226340	LEONARDO DUTRABRAGA	Tecnico de Enfermagem	13001598	A	22/01/2021	R\$ 1.665,93	1665,93	220	0	0	0	209,07	0	0	0	0	R\$ 2.095,00	0	0	218,5	218,5	172,05	0	167,6	0	0	0	20,95	188,55	411,5837	R\$ 1.810,45	R\$ 2.913,63
8	2021	N3226342	PEDRO FELIPE CONFORTELIAS	ESPECIALISTA DE COMUNICAÇÃO	13001598	A	01/02/2021	R\$ 4.011,96	4011,96	220	0	0	0	0	0	0	0	0	R\$ 4.231,96	435,6	0	0	0	471,75	0	354,5568	0	254,91	0	44,32	398,88	870,7028616	R\$ 3.527,10	R\$ 5.937,14

**Relatório de Acompanhamento Mensal do termo de colaboração 001/2020**  
**Hospital Municipal Oceânico de Niterói**

8	20	N322	OTILIA HELENA LUPI DA ROSA SANTOS	Medico Infectologista	13001598	A	11/02/2021	R\$ 6.247,52	6247,52	220	0	50	0	0	0	0	0	R\$ 6.967,52	0	0	0	751,97	0	667,3424	0	1217,83	0	83,42	750,76	1638,826099	R\$ 6.871,98	R\$ 9.357,11
8	20	N322	FABRICO BATISTA DE SOUZA	SUPERVISOR DE HOTELARIA	13001598	A	01/03/2021	R\$ 4.254,69	4254,69	220	0	0	0	0	0	0	0	R\$ 4.474,69	0	0	0	596,86	0	426,0504	0	431,05	0	53,26	479,31	1046,27327	R\$ 4.297,72	R\$ 6.000,27
8	20	N322	FERNANDA CABRAL AZEVEDO	Fisioterapeuta	13001598	A	03/03/2021	R\$ 3.158,96	3158,96	220	0	0	0	1041,04	0	0	0	R\$ 4.420,00	0	0	0	470,07	0	353,6	0	252,6	0	44,2	397,8	868,3532	R\$ 3.697,33	R\$ 5.686,15
8	20	N322	RENATA ROCHA NASCIMENTO SALUSTIANO	Analista Administrativo	13001598	A	01/03/2021	R\$ 3.086,66	3086,66	220	0	0	0	1113,34	0	909,61	0	R\$ 5.329,61	435,6	0	435,6	597,42	0	426,3688	0	431,99	0	53,3	479,67	1047,055181	R\$ 4.300,20	R\$ 7.291,94
8	20	N322	MICHELE VANNIE RIBEIRO FERREIRA	Fisioterapeuta	13001598	A	07/04/2021	R\$ 3.158,96	3158,96	220	0	0	0	1041,04	0	0	0	R\$ 4.420,00	0	0	0	470,07	0	353,6	0	252,6	0	44,2	397,8	868,3532	R\$ 3.697,33	R\$ 5.686,15
8	20	N322	ADILENE HILDEBRAND RIBEIRO	AUXILIAR ADMINISTRATIVO	13001598	A	09/04/2021	R\$ 1.260,64	1260,64	220	0	0	0	0	0	0	0	R\$ 1.480,64	53,96	53,96	53,96	116,75	0	118,4512	0	0	0	14,81	133,26	290,8865344	R\$ 1.288,25	R\$ 1.958,75
8	20	N322	LOURIANE DIAS LOUÇARD XAVIER	Auxiliar de Farmacia	13001598	A	09/04/2021	R\$ 1.344,68	1344,68	220	0	0	0	0	0	0	0	R\$ 1.564,68	0	0	0	124,32	0	125,1744	0	0	0	15,65	140,82	307,3970328	R\$ 1.440,36	R\$ 2.012,90
8	20	N322	REGIANE MATOS DOS REIS	Auxiliar de Farmacia	13001598	A	09/04/2021	R\$ 1.344,68	1344,68	220	0	0	0	0	0	0	0	R\$ 1.564,68	178,52	178,52	178,52	124,32	0	125,1744	0	0	0	15,65	140,82	307,3970328	R\$ 1.359,68	R\$ 2.191,42
8	20	N322	ARYANE ARISSA MARTINS DOS SANTOS CABRAL	Auxiliar de Farmacia	13001598	A	10/04/2021	R\$ 1.344,68	1344,68	220	0	0	0	0	0	0	0	R\$ 1.564,68	0	201,32	201,32	124,32	0	125,1744	0	0	0	15,65	140,82	307,3970328	R\$ 1.359,68	R\$ 2.214,22

Relatório de Acompanhamento Mensal do termo de colaboração 001/2020  
Hospital Municipal Oceânico de Niterói

8	2021	N3226353	PRISCILA DA SILVA ALVES	Farmacêutico	13001598	A	09/04/2021	R\$ 3.158,96	3158,96	220	0	0	0	1041,04	0	0	0	0	R\$ 4.420,00	0	0	0	0	470,07	0	353,60	0	252,60	0	44,20	397,80	868,3532	R\$ 3.697,33	R\$ 5.686,15
8	2021	N3226354	FLAVIA AMARAL DE SOUZA GUTIERREZ	Farmacêutico	13001598	D	11/04/2021	R\$ 3.158,96	3158,96	220	0	0	0	1041,04	0	0	0	0	R\$ 4.420,00	0	0	0	0	470,07	148,69	353,60	146,84	252,60	0	62,56	563	0	R\$ -	R\$ 4.983,00
8	2021	N3226355	WANESSA CORREIA MENDONCA	Enfermeiro	13001598	A	10/04/2021	R\$ 3.158,96	3158,96	220	0	0	0	1041,04	0	0	0	0	R\$ 4.420,00	0	0	0	0	470,07	0	353,60	0	252,60	0	44,20	397,80	868,3532	R\$ 3.697,33	R\$ 5.686,15
8	2021	N3226356	LUCIANA SARMENTO PINHEIRO CARDOSO	Técnico de Enfermagem	13001598	A	01/04/2021	R\$ 1.665,93	1665,93	220	0	0	0	209,07	0	0	0	0	R\$ 2.095,00	0	0	151,50	151,50	172,05	0	167,60	0	0	0	20,95	188,55	411,5837	R\$ 1.810,45	R\$ 2.846,63
8	2021	N3226357	PATRICIA DE MACEDO	Técnico de Enfermagem	13001598	A	01/04/2021	R\$ 1.665,93	1665,93	220	0	0	0	209,07	0	0	0	0	R\$ 2.095,00	0	0	0	0	172,05	0	167,60	0	0	0	20,95	188,55	411,5837	R\$ 1.922,95	R\$ 2.695,13
8	2021	N3226358	FERNANDA CELENTE AMORIM	Fisioterapeuta	13001598	D	01/04/2021	R\$ 3.158,96	2105,97	146,67	0	0	0	694,03	0	0	0	0	R\$ 2.946,67	0	0	0	0	270,99	149,09	235,7336	147,19	700,08	0	47,87	430,79	0	R\$ -	R\$ 3.377,46
8	2021	N3226359	ALICE DE ARAUJO CESAR	Técnico de Enfermagem	13001598	D	01/04/2021	R\$ 1.665,93	610,84	80,67	187,36	0	0	76,66	0	187,36	0	0	R\$ 1.142,89	0	0	0	0	291,60	67,59	249,4736	72,09	39,72	0	40,20	361,76	0	R\$ -	R\$ 1.504,65
8	2021	N3226360	RAPHAEL XAVIER CARVALHO	Enfermeiro	13001598	A	14/04/2021	R\$ 3.158,96	3158,96	220	0	0	0	1041,04	0	0	0	0	R\$ 4.420,00	0	0	0	0	470,07	0	353,60	0	252,60	0	44,20	397,80	868,3532	R\$ 3.697,33	R\$ 5.686,15
8	2021	N3226361	SABRINA VIEIRA DE	Técnico de Enfermagem	13001598	D	15/04/2021	R\$ 1.665,93	888,50	117,33	190,70	0	0	111,50	0	190,70	0	0	R\$ 1.498,73	0	0	0	0	335,59	80,67	276,7544	86,05	72,23	0	45,35	408,15	0	R\$ -	R\$ 1.906,88

Relatório de Acompanhamento Mensal do termo de colaboração 001/2020  
Hospital Municipal Oceânico de Niterói

8	20	N322	AZEVEDO LARYSSA BASTOS COSTA	Tecnico de Enfermagem	1300 1598	A	14/04/2021	R\$ 1.665,93	166 5,93	220	0	0	0	209,07	0	0	0	R\$ 2.095,00	17 2,05	167,6	0	0	0	0	20,95	188,55	411,5837	R\$ 1.810,45	R\$ 2.744,63	
8	20	N322	HELENA GONCALVES DE SOUZA SANTOS	Tecnico de Enfermagem	1300 1598	D	01/04/2021	R\$ 1.665,93	127 7,21	151,53	108,55	0	0	160,29	0	108,55	150	R\$ 1.656,13	36 5,4	79,67	293,7848	84,98	124,82	0	47,35	426,11	0	R\$ -	R\$ 2.082,24	
8	20	N322	ANA CARLA VALENTE BARBOSA	Tecnico de Enfermagem	1300 1598	A	15/04/2021	R\$ 1.665,93	166 5,93	220	0	0	0	209,07	0	0	0	R\$ 2.095,00	17 2,05	167,6	0	0	0	0	20,95	188,55	411,5837	R\$ 1.922,95	R\$ 2.695,13	
8	20	N322	PRISCILA DOS SANTOS SANTOS	Tecnico de Enfermagem	1300 1598	D	01/04/2021	R\$ 1.665,93	610,84	0	0	0	76,66	0	0	135	-R\$ 662,50	0	0	0	0	0	0	0	0	0	-53	0	R\$ -	-R\$ 715,50
8	20	N322	NAYRA DE OLIVEIRA DEOLINDO	Tecnico de Enfermagem	1300 1598	A	01/04/2021	R\$ 1.665,93	166 5,93	220	0	0	0	209,07	0	0	0	R\$ 2.095,00	17 2,05	167,6	0	0	0	0	20,95	188,55	411,5837	R\$ 1.810,45	R\$ 2.744,63	
8	20	N322	LISIEUX PINTO DOMINGUES	Tecnico de Enfermagem	1300 1598	A	01/04/2021	R\$ 1.665,93	166 5,93	220	0	0	0	209,07	0	0	0	R\$ 2.095,00	17 2,05	167,6	0	0	0	0	20,95	188,55	411,5837	R\$ 1.810,45	R\$ 2.749,63	
8	20	N322	ROBERTA DOS REIS ASSAL	Tecnico de Enfermagem	1300 1598	A	01/04/2021	R\$ 1.665,93	166 5,93	220	0	0	0	209,07	0	0	0	R\$ 2.095,00	17 2,05	167,6	0	0	0	0	20,95	188,55	411,5837	R\$ 1.922,95	R\$ 2.695,13	
8	20	N322	MARIA JOSE BEZERRA DE MORAIS	Tecnico de Enfermagem	1300 1598	A	14/04/2021	R\$ 1.665,93	166 5,93	220	0	0	0	209,07	0	0	0	R\$ 2.095,00	17 2,05	167,6	0	0	0	0	20,95	188,55	411,5837	R\$ 1.810,45	R\$ 2.971,63	
8	20	N322	MAYKON DOUGLAS CORREIA	Auxiliar de Roupas	1300 1598	A	14/04/2021	R\$ 1.344,68	134 4,68	220	0	0	0	0	0	0	0	R\$ 1.564,68	12 4,32	125,1744	0	0	0	15,65	140,82	307,3970328	R\$ 1.359,68	R\$ 2.181,22		



Relatório de Acompanhamento Mensal do termo de colaboração 001/2020  
Hospital Municipal Oceânico de Niterói

8	20	N322	DOS SANTOS JOCELIA MARIA NO	Fisioterapeuta	13001598	A	01/04/2021	R\$ 3.158,96	3158,96	220	0	0	0	1041,04	0	0	0	R\$ 4.420,00	0	0	0	454,94	0	353,6	0	256	0	44,2	397,8	868,3532	R\$ 3.567,86	R\$ 5.686,15
8	20	N322	JANDIR A DE OLIVEIRA	Enfermeiro	13001598	A	01/04/2021	R\$ 3.158,96	3158,96	220	0	0	0	1041,04	0	0	0	R\$ 4.420,00	0	0	0	470,07	0	353,6	0	252,6	0	44,2	397,8	868,3532	R\$ 3.697,33	R\$ 5.686,15
8	20	N322	JOSEANE FRANCISCA DE ARAUJO	Tecnico de Enfermagem	13001598	A	01/04/2021	R\$ 1.665,93	1665,93	220	0	0	0	209,07	0	0	0	R\$ 2.095,00	0	164,7	164,7	172,05	0	167,6	0	0	20,95	188,55	411,5837	R\$ 1.810,45	R\$ 2.859,83	
8	20	N322	LORENGIFFONI BORGES FONTES	GERENTE DE MANUTENÇÃO E ENGENHARIA CLINICA	13001598	A	08/04/2021	R\$ 6.000,00	6000,00	220	0	50	3360	2400	0	0	0	R\$ 12.480,00	435,6	0	435,6	751,97	0	958,4	0	2218,34	0	119,8	1078,2	2353,5908	R\$ 9.509,69	R\$ 16.347,39
8	20	N322	KELLY DE SOUZA VENTURA SILVEIRE	Tecnico de Enfermagem	13001598	A	01/04/2021	R\$ 1.665,93	1665,93	220	0	0	0	209,07	0	0	0	R\$ 2.095,00	0	0	0	172,05	0	167,6	0	0	20,95	188,55	411,5837	R\$ 1.922,95	R\$ 2.695,13	
8	20	N322	LIVIA FARIA DE FREITAS SALGADO	Enfermeiro	13001598	D	01/04/2021	R\$ 3.158,96	3159,9	22	0	0	0	104,1	0	0	0	R\$ 442,00	0	0	0	33,15	122,07	35,36	123,17	94,04	0	19,82	178,35	0	R\$ -	R\$ 620,35
8	20	N322	NATALIA GONCALVES DE MOURA	Tecnico de Enfermagem	13001598	D	01/04/2021	R\$ 1.665,93	222,12	29,33	0	0	0	27,88	0	0	0	R\$ 279,33	0	0	0	20,94	51,65	22,3464	55,09	11,7	0	9,68	87,12	0	R\$ -	R\$ 366,45
8	20	N322	POLIANE LEANDRO DA SILVA	Tecnico de Enfermagem	13001598	D	01/04/2021	R\$ 1.665,93	499,78	66	227,36	0	0	62,72	0	227,36	0	R\$ 1.083,22	0	0	0	287,14	69,54	246,5024	74,18	41,98	0	40,09	360,77	0	R\$ -	R\$ 1.443,99
8	20	N322	RENATA MOURA DUTRA	Tecnico de Enfermagem	13001598	D	01/04/2021	R\$ 1.665,93	610,84	80,67	104,09	0	0	76,66	0	104,09	0	R\$ 976,35	0	0	0	272,61	65,24	236,8168	69,59	46,39	0	38,3	344,71	0	R\$ -	R\$ 1.321,06





Relatório de Acompanhamento Mensal do termo de colaboração 001/2020  
Hospital Municipal Oceânico de Niterói

8	20	N322	CARLOS JONAS RIBEIRO GUERRI EIRO	Tecnico de Enfermagem	13001598	D	01/04/2021	R\$ 1.665,93	55,53	7,33	0	0	0	6,97	0	0	0	R\$ 69,83	0	0	0	5,23	51,91	5,5864	55,37	0	0	7,62	68,58	0	R\$ -	R\$ 138,41	
8	20	N322	FRANCINI COTRIN PIREZ	Tecnico de Enfermagem	13001598	D	01/04/2021	R\$ 1.665,93	499,78	66	82,68	0	0	62,72	0	82,68	62,5	R\$ 731,36	0	0	0	248,89	66,05	220,9992	70,46	34,13	0	36,43	327,89	0	R\$ -	R\$ 1.059,25	
8	20	N322	AMANDA DE SOUZA FACCE	Psicologo	13001598	A	01/04/2021	R\$ 3.158,96	3158,96	220	0	0	0	1041,04	0	0	0	R\$ 4.420,00	0	0	0	470,07	0	353,6	0	252,6	0	44,2	397,8	868,3532	R\$ 3.697,33	R\$ 5.686,15	
8	20	N322	RAYSSA FERREIRA DA COSTA	Tecnico de Enfermagem	13001598	A	01/04/2021	R\$ 1.665,93	1665,93	220	0	0	0	209,07	0	0	0	R\$ 2.095,00	0	53,5	53,5	172,05	0	167,6	0	0	0	20,95	188,55	411,5837	R\$ 1.810,45	R\$ 2.748,63	
8	20	N322	ANA FLAVIA DOS SANTOS FLORENTINO DA SILVA	Enfermeiro	13001598	A	01/04/2021	R\$ 3.158,96	3158,96	220	0	0	0	1041,04	0	0	0	R\$ 4.420,00	0	0	0	470,07	0	353,6	0	209,94	0	44,2	397,8	868,3532	R\$ 3.739,99	R\$ 5.686,15	
8	20	N322	SUELEN RODRIGUES DA SILVA	Tecnico de Enfermagem	13001598	A	01/04/2021	R\$ 1.665,93	1665,93	220	0	0	0	209,07	0	0	0	R\$ 2.095,00	0	79,5	79,5	172,05	0	167,6	0	0	0	20,95	188,55	411,5837	R\$ 1.810,45	R\$ 2.774,63	
8	20	N322	LEANDRO BENEVIDES ALVES	Tecnico de Enfermagem	13001598	A	01/04/2021	R\$ 1.665,93	1665,93	0	0	0	0	0	0	0	1665,93	R\$ -	0	78,24	78,24	0	0	0	0	0	0	0	0	0	0	R\$ -	R\$ 78,24
8	20	N322	TATIANA DOS SANTOS RIBEIRO	Tecnico de Enfermagem	13001598	A	01/04/2021	R\$ 1.665,93	1665,93	220	0	0	0	209,07	0	0	0	R\$ 2.095,00	0	77,5	77,5	172,05	0	167,6	0	0	0	20,95	188,55	411,5837	R\$ 1.782,10	R\$ 2.772,63	
8	20	N322	GABRIELE SOUZA MANGIONI	Fisioterapeuta	13001598	D	16/04/2021	R\$ 3.158,96	1158,29	0	0	0	0	381,71	0	0	1680	-R\$ 140,00	0	0	0	0	0	0	-11,2	0	0	0	0	0	0	R\$ -	-R\$ 151,20
8	20	N322	FABIO LUIZ RAMOS DE SOUZA	AUXILIAR ALMOXARIFADO	13001598	A	16/04/2021	R\$ 1.260,64	1260,64	220	0	0	0	0	0	0	0	R\$ 1.480,64	0	173,36	173,36	116,75	0	118,4512	0	0	0	14,81	133,26	290,8865344	R\$ 1.288,25	R\$ 2.078,15	

Relatório de Acompanhamento Mensal do termo de colaboração 001/2020  
Hospital Municipal Oceânico de Niterói

8	20	N322	ALCILENE VIANA DE OLIVEIRA	Tecnico de Enfermagem	13001598	A	01/04/2021	R\$ 1.665,93	1665,93	220	0	0	0	209,07	0	0	0	R\$ 2.095,00	0	47,5	47,5	172,05	0	167,6	0	0	0	20,95	188,55	411,5837	R\$ 1.810,45	R\$ 2.742,63
8	20	N322	CAROLINE RIBEIRO DA SILVA BASTOS	Tecnico de Enfermagem	13001598	A	01/04/2021	R\$ 1.665,93	1665,93	220	0	0	0	209,07	0	0	0	R\$ 2.095,00	0	71,2	71,2	172,05	0	167,6	0	0	0	20,95	188,55	411,5837	R\$ 1.810,45	R\$ 2.766,33
8	20	N322	SONIA NIVIA DE OLIVEIRA SA	Tecnico de Enfermagem	13001598	A	14/04/2021	R\$ 1.665,93	1665,93	220	0	0	0	209,07	0	0	0	R\$ 2.095,00	0	132,5	132,5	200,77	0	188,924	0	19,25	0	23,62	212,54	463,950113	R\$ 2.029,03	R\$ 2.903,99
8	20	N322	JANAINA APARECIDA DO CARMO DAVID	Tecnico de Enfermagem	13001598	D	15/04/2021	R\$ 1.665,93	555,31	56,2	145,2	0	0	69,69	0	145,2	150	R\$ 821,60	0	0	0	260,98	68,34	229,0648	72,89	31,16	0	37,75	339,7	0	R\$ -	R\$ 1.161,30
8	20	N322	VIVIANE MESQUITA DA SILVA	Tecnico de Enfermagem	13001598	A	19/04/2021	R\$ 1.665,93	1665,93	220	0	0	0	209,07	0	0	0	R\$ 2.095,00	0	141,5	141,5	172,05	0	167,6	0	0	0	20,95	188,55	411,5837	R\$ 1.810,45	R\$ 2.836,63
8	20	N322	MARIA CELIA PINTO CORREA	Tecnico de Enfermagem	13001598	A	16/04/2021	R\$ 1.665,93	1665,93	220	0	0	0	209,07	0	0	0	R\$ 2.095,00	0	132,5	132,5	172,05	0	167,6	0	0	0	20,95	188,55	411,5837	R\$ 1.810,45	R\$ 2.827,63
8	20	N322	CRISTIANE DAS FLORES MENEZES LOPES	Tecnico de Enfermagem	13001598	A	01/05/2021	R\$ 1.665,93	1665,93	220	0	0	0	209,07	0	0	0	R\$ 2.095,00	0	55,5	55,5	172,05	0	167,6	0	0	0	20,95	188,55	411,5837	R\$ 1.810,45	R\$ 2.750,63
8	20	N322	RAQUEL MARINARA TRAVANCAS GUTIERREZ	Tecnico de Enfermagem	13001598	D	01/04/2021	R\$ 1.665,93	1110,62	146,67	107,43	0	0	139,38	0	107,43	0	R\$ 1.611,53	0	0	0	365,13	81,23	293,6304	86,65	89,69	0	47,54	427,82	0	R\$ -	R\$ 2.039,35

Relatório de Acompanhamento Mensal do termo de colaboração 001/2020  
Hospital Municipal Oceânico de Niterói

8	2021	N3226424	MARCO S SILVA DOS SANTOS	Tecnico de Enfermagem	13001598	A	01/04/2021	R\$ 1.665,93	1665,93	220	0	0	0	209,07	0	0	0	R\$ 2.095,00	0	103,1	103,1	172,05	0	167,6	0	0	0	20,95	188,55	411,5837	R\$ 1.810,45	R\$ 2.798,23
8	2021	N3226425	KAREN BRIGITTE FRAENKEL SILVA	Enfermeiro	13001598	D	01/04/2021	R\$ 3.158,96	3158,96	0	0	0	0	0	0	0	3158,96	R\$ -	0	0	0	0	0	0	0	0	0	0	0	0	R\$ -	R\$ -
8	2021	N3226426	THAIS GOMES MOREIRA BITTAR	APOIADOR INSTITUCIONAL	13001598	A	13/04/2021	R\$ 7.000,00	7000,00	220	0	0	2800	200	0	0	0	R\$ 10.220,00	435,6	0	435,6	751,97	0	817,6	0	1734,34	102,2	919,8	2007,8212	R\$ 7.733,69	R\$ 13.583,22	
8	2021	N3226427	STEFANI FELICIO SOARES	Fisioterapeuta	13001598	D	02/05/2021	R\$ 3.158,96	1052,99	73,33	0	0	0	347,01	0	0	0	R\$ 1.473,33	0	0	0	670,95	114,94	468,3864	116,84	184,92	0	73,15	658,38	0	R\$ -	R\$ 2.131,71
8	2021	N3226428	JAQUELINE DA SILVA ANANIAS	Tecnico de Enfermagem	13001598	A	01/05/2021	R\$ 1.665,93	1665,93	220	0	0	0	209,07	0	0	0	R\$ 2.095,00	0	266,5	266,5	172,05	0	167,6	0	0	0	20,95	188,55	411,5837	R\$ 1.810,45	R\$ 2.961,63
8	2021	N3226429	THAIANE BARCELOS DA SILVA	Tecnico de Enfermagem	13001598	A	07/05/2021	R\$ 1.665,93	1665,93	220	0	0	0	209,07	0	0	0	R\$ 2.095,00	0	0	0	172,05	0	167,6	0	0	0	20,95	188,55	411,5837	R\$ 1.922,95	R\$ 2.695,13
8	2021	N3226430	SHIRLENE MARIA DE MORAIS	Fisioterapeuta	13001598	A	01/05/2021	R\$ 3.158,96	3158,96	220	0	0	0	1041,04	0	0	0	R\$ 4.420,00	0	0	0	1,46	0	353,6	0	358,04	0	44,2	397,8	868,3532	R\$ 4.060,50	R\$ 5.686,15
8	2021	N3226431	ALOANEA DA FONTE SANTOS	Tecnico de Enfermagem	13001598	A	04/05/2021	R\$ 1.665,93	1665,93	220	0	0	0	209,07	0	0	0	R\$ 2.095,00	0	54,5	54,5	184,78	0	178,2616	0	10,46	22,28	200,54	437,7659242	R\$ 1.920,53	R\$ 2.787,81	
8	2021	N3226432	CARLA ASSIS DE SANTA NA	Tecnico de Enfermagem	13001598	D	10/05/2021	R\$ 1.665,93	610,84	80,67	104,09	0	0	76,66	0	104,09	0	R\$ 976,35	0	0	0	276,67	53,04	239,52	56,57	44,67	0	37,01	333,1	0	R\$ -	R\$ 1.309,45
8	2021	N3226433	KARINE GOMES FLOR	Tecnico de Enfermagem	13001598	A	08/05/2021	R\$ 1.665,93	1665,93	220	0	0	0	209,07	0	0	0	R\$ 2.095,00	0	139,5	139,5	172,05	0	167,6	0	0	0	20,95	188,55	411,5837	R\$ 1.810,45	R\$ 2.834,63

Relatório de Acompanhamento Mensal do termo de colaboração 001/2020  
Hospital Municipal Oceânico de Niterói

8	2021	N3226434	DA SILVA FELIPE DALTON FARIAS	Analista de Pessoal	13001598	A	01/06/2021	R\$ 3.086,66	3086,66	220	0	0	0	0	0	0	0	R\$ 3.306,66	435,6	0	435,6	314,21	0	264,5328	0	94,06	0	33,07	297,6	649,6264236	R\$ 2.898,39	R\$ 4.689,49
8	2021	N3226435	DANNY DA CONCEIÇÃO TEDIROMAIO	Tecnico de Enfermagem	13001598	A	09/05/2021	R\$ 1.665,93	1665,93	220	0	0	0	209,07	0	0	0	R\$ 2.095,00	0	139,5	139,5	20,077	0	188,924	0	0	0	23,62	212,54	463,950113	R\$ 2.019,93	R\$ 2.910,99
8	2021	N3226436	NAIR CRISTINA GOMES MONTEIRO	Tecnico de Enfermagem	13001598	A	13/05/2021	R\$ 1.665,93	1665,93	220	0	0	0	209,07	0	0	0	R\$ 2.095,00	0	49,5	49,5	17,205	0	167,6	0	0	0	20,95	188,55	411,5837	R\$ 1.810,45	R\$ 2.744,63
8	2021	N3226437	MELISSA DE MACEDO DUARTE	Tecnico de Enfermagem	13001598	A	09/05/2021	R\$ 1.665,93	1665,93	220	0	0	0	209,07	0	0	0	R\$ 2.095,00	0	65,7	65,7	17,205	0	167,6	0	0	0	20,95	188,55	411,5837	R\$ 1.810,45	R\$ 2.760,83
8	2021	N3226438	HULLY MOTA DE MEDEIROS	Tecnico de Enfermagem	13001598	A	01/05/2021	R\$ 1.665,93	1665,93	220	0	0	0	209,07	0	0	0	R\$ 2.095,00	0	139,5	139,5	17,205	0	167,6	0	0	0	20,95	188,55	411,5837	R\$ 1.810,45	R\$ 2.834,63
8	2021	N3226440	EDMILSON ALEXANDRE DA SILVA	Tecnico de Enfermagem	13001598	A	08/05/2021	R\$ 1.665,93	1665,93	220	0	0	0	209,07	0	0	0	R\$ 2.095,00	0	0	0	17,205	0	167,6	0	0	0	20,95	188,55	411,5837	R\$ 1.841,95	R\$ 2.695,13
8	2021	N3226441	SERGIO DE FREITAS SALLES DE AZEREDO	TECNICO ENGENHARIA CLINICA I	13001598	A	04/05/2021	R\$ 2.261,33	2261,33	220	0	0	0	0	0	0	0	R\$ 2.481,33	0	0	0	21,515	0	198,5064	0	27,16	0	24,81	223,32	487,4820918	R\$ 2.239,02	R\$ 3.192,13
8	2021	N3226442	CARLA GISELE NUNES GOMES TEIXEIRA	AUXILIAR ADMINISTRATIVO - ENGENHARIA CLINICA	13001598	A	03/05/2021	R\$ 1.400,71	1400,71	220	0	0	0	0	0	0	0	R\$ 1.620,71	0	283,36	283,36	12,936	0	129,6568	0	0	0	16,21	145,87	318,4046866	R\$ 1.407,31	R\$ 2.368,34

Relatório de Acompanhamento Mensal do termo de colaboração 001/2020  
Hospital Municipal Oceânico de Niterói

8	2021	N3226443	YARA CAMILLE DA SILVA VALERIO DE ALBUQUERQUE	Tecnico de Enfermagem	13001598	A	07/05/2021	R\$ 1.665,93	1665,93	220	0	0	0	209,07	0	0	0	R\$ 2.095,00	0	168,5	168,5	172,05	0	167,6	0	0	0	20,95	188,55	411,5837	R\$ 1.810,45	R\$ 2.863,63
8	2021	N3226444	ANDRE LUIZ DA SILVA VICTORIANO	Tecnico de Enfermagem	13001598	A	12/05/2021	R\$ 1.665,93	1665,93	220	0	0	0	209,07	0	0	0	R\$ 2.095,00	0	0	0	172,05	0	167,6	0	0	0	20,95	188,55	411,5837	R\$ 1.922,95	R\$ 2.695,13
8	2021	N3226446	SANDRA REGINA ALVES GAROFOGLI	Tecnico de Enfermagem	13001598	P	05/05/2021	R\$ 1.665,93	1332,75	176	0	0	0	0	0	0	0	R\$ 1.508,75	0	0	0	119,28	0	120,7	0	0	0	15,09	135,79	296,409025	R\$ 1.338,77	R\$ 1.940,95
8	2021	N3226448	BRUNO NASCIMENTO GONCALVES	Tecnico de Enfermagem	13001598	A	09/05/2021	R\$ 1.665,93	1665,93	220	0	0	0	209,07	0	0	0	R\$ 2.095,00	0	0	0	172,05	0	167,6	0	0	0	20,95	188,55	411,5837	R\$ 1.922,95	R\$ 2.695,13
8	2021	N3226449	ADRIANA RAMOS MIRANDA	Tecnico de Enfermagem	13001598	A	07/05/2021	R\$ 1.665,93	1665,93	220	0	0	0	209,07	0	0	0	R\$ 2.095,00	0	151,5	151,5	172,05	0	167,6	0	0	0	20,95	188,55	411,5837	R\$ 1.810,45	R\$ 2.846,63
8	2021	N3226450	BEATRIZ LANNES VILLELA	Psicologo	13001598	A	01/05/2021	R\$ 3.158,96	3158,96	220	0	0	0	1041,04	0	0	0	R\$ 4.420,00	0	0	0	455,51	0	353,6	0	255,88	0	44,2	397,8	868,3532	R\$ 3.708,61	R\$ 5.686,15
8	2021	N3226451	HIAGO VIEIRA SOARES	Tecnico de Enfermagem	13001598	A	07/05/2021	R\$ 1.665,93	1665,93	220	0	0	0	209,07	0	0	0	R\$ 2.095,00	0	139,5	139,5	172,05	0	167,6	0	0	0	20,95	188,55	411,5837	R\$ 1.810,45	R\$ 2.834,63
8	2021	N3226452	AGUIDA PAULA BORGES DE OLIVEIRA	Enfermeiro	13001598	A	01/05/2021	R\$ 3.158,96	3158,96	220	0	0	0	1041,04	0	0	0	R\$ 4.420,00	0	0	0	470,07	0	353,6	0	180,81	0	44,2	397,8	868,3532	R\$ 3.769,12	R\$ 5.686,15
8	2021	N3226453	DEBORA FRAZAO MOTA	AUXILIAR ADMINISTRATIVO	13001598	A	10/05/2021	R\$ 1.260,64	1260,64	220	0	0	0	0	0	0	0	R\$ 1.480,64	0	173,36	173,36	116,75	0	118,4512	0	0	0	14,81	133,26	290,8865344	R\$ 1.288,25	R\$ 2.078,15

Relatório de Acompanhamento Mensal do termo de colaboração 001/2020  
Hospital Municipal Oceânico de Niterói

8	2021	N3226454	DE MENEZES GUIMARAES	AUXILIAR ADMINISTRATIVO	13001598	A	12/05/2021	R\$ 1.400,71	140,71	220	0	0	0	0	0	0	0	0	R\$ 1.620,71	0	94,16	94,16	12,9,36	0	129,6568	0	0	0	16,21	145,87	318,4046866	R\$ 1.407,31	R\$ 2.179,14
8	2021	N3226456	LILIAN VALE DE ALMEIDA RAMOS	Enfermeiro NIR	13001598	A	10/05/2021	R\$ 3.158,96	315,896	220	0	0	1041,04	0	0	0	0	0	R\$ 4.420,00	0	0	0	47,0,07	0	353,6	0	252,6	0	44,2	397,8	868,3532	R\$ 3.697,33	R\$ 5.686,15
8	2021	N3226457	FERNANDA VIANNA DOS SANTOS	Analista de RH I	13001598	A	12/05/2021	R\$ 3.086,66	308,666	220	0	0	0	0	0	0	0	0	R\$ 3.306,66	43,5,6	0	435,6	31,4,21	0	264,5328	0	94,06	0	33,07	297,6	649,6264236	R\$ 2.691,84	R\$ 4.689,49
8	2021	N3226459	MEYLIN HABIB DE OLIVEIRA	COORDENADORA DE SADT	13001598	A	12/05/2021	R\$ 5.000,00	500,0	220	0	0	600	0	1120	0	0	0	R\$ 6.940,00	0	0	0	75,1,97	0	555,2	0	832,34	0	69,4	624,6	1363,4324	R\$ 5.355,69	R\$ 8.928,03
8	2021	N3226460	GIOVANA RODRIGUES DOS SANTOS	Enfermeiro	13001598	A	13/05/2021	R\$ 3.158,96	315,896	220	0	0	1041,04	0	0	0	0	0	R\$ 4.420,00	0	0	0	47,0,07	0	353,6	0	252,6	0	44,2	397,8	868,3532	R\$ 3.697,33	R\$ 5.686,15
8	2021	N3226461	JULIANA DE OLIVEIRA E SILVA	Tecnico de Enfermagem	13001598	A	09/05/2021	R\$ 1.665,93	166,593	220	0	0	209,07	0	0	0	0	0	R\$ 2.095,00	0	0	0	17,2,05	0	167,6	0	0	0	20,95	188,55	411,5837	R\$ 1.922,95	R\$ 2.695,13
8	2021	N3226462	LEONARDO DAVID BARBOZA	Enfermeiro	13001598	A	15/05/2021	R\$ 3.158,96	315,896	220	0	0	1041,04	0	0	0	0	0	R\$ 4.420,00	0	0	0	47,0,07	0	353,6	0	252,6	0	44,2	397,8	868,3532	R\$ 3.608,23	R\$ 5.686,15
8	2021	N3226463	ALINE BRANDAO DE CARVALHO	Fisioterapeuta	13001598	A	13/05/2021	R\$ 3.158,96	315,896	220	0	0	1041,04	0	0	0	0	0	R\$ 4.420,00	0	0	0	47,0,07	0	353,6	0	252,6	0	44,2	397,8	868,3532	R\$ 3.697,33	R\$ 5.686,15

Relatório de Acompanhamento Mensal do termo de colaboração 001/2020  
Hospital Municipal Oceânico de Niterói

8	2021	N3226464	MICHELE RIBEIRO ARAUJO	Fisioterapeuta	13001598	A	14/05/2021	R\$ 3.158,96	3158,96	220	0	0	0	1041,04	0	0	0	R\$ 4.420,00	0	0	0	470,07	0	353,6	0	252,6	0	44,2	397,8	868,3532	R\$ 3.697,33	R\$ 5.686,15
8	2021	N3226465	WELLINGTON DO NASCIMENTO GOMES	TECNICO ENGENHARIA CLINICA I	13001598	A	01/05/2021	R\$ 2.261,33	2261,33	220	0	0	0	0	0	0	0	R\$ 2.481,33	0	243,82	243,82	235	0	211,74	0	38,08	0	26,47	238,21	519,980505	R\$ 2.237,99	R\$ 3.483,34
8	2021	N3226467	RENAN DOS SANTOS MARINHO	TECNICO ENGENHARIA CLINICA I	13001598	A	01/05/2021	R\$ 2.261,33	2261,33	220	0	0	0	0	0	0	0	R\$ 2.481,33	0	0	0	215,15	0	198,5064	0	27,16	0	24,81	223,32	487,4820918	R\$ 2.239,02	R\$ 3.192,13
8	2021	N3226468	VALESCA PEREIRA	Copeiro	13001598	A	13/05/2021	R\$ 1.260,64	1260,64	220	0	0	0	0	0	0	0	R\$ 1.480,64	0	831,56	831,56	116,75	0	118,4512	0	0	0	14,81	133,26	290,8865344	R\$ 1.288,25	R\$ 2.736,35
8	2021	N3226469	WALLACE PEREIRA DE SOUZA FRANCOSA COSTA	Maqueiro	13001598	D	01/06/2021	R\$ 1.283,73	1283,73	220	0	0	0	0	0	0	0	R\$ 1.503,73	0	188,48	188,48	118,83	0	120,2984	0	0	0	15,04	135,34	295,4227958	R\$ 1.307,88	R\$ 2.122,97
8	2021	N3226470	SUELI ALVES DOS SANTOS	Tecnico de Enfermagem	13001598	A	01/06/2021	R\$ 1.665,93	1665,93	220	0	0	0	0	0	0	0	R\$ 1.885,93	0	0	0	153,23	0	150,8744	0	0	0	18,86	169,73	370,5098078	R\$ 1.732,70	R\$ 2.426,17
8	2021	N3226471	CINTIA PINHEIRO MOREIRA	Recepcionista	13001598	A	01/06/2021	R\$ 1.238,11	1238,11	220	0	0	0	0	0	0	0	R\$ 1.458,11	0	47,21	47,21	114,72	0	116,6488	0	0	0	14,58	131,23	286,4602906	R\$ 1.269,10	R\$ 1.923,01
8	2021	N3226472	CAMILA ALMEIDA KLEIN DA SILVA	Fisioterapeuta	13001598	D	04/06/2021	R\$ 3.158,96	1053,73	7,33	0	0	0	34,7	0	0	0	R\$ 147,33	0	0	0	11,04	55,59	11,7864	59,29	30,66	0	8,89	79,97	0	R\$ -	R\$ 227,30
8	2021	N3226473	EVERTON SILVINO PEREIRA	Mensageiro	13001598	A	03/06/2021	R\$ 1.260,64	1260,64	220	0	0	0	0	0	0	0	R\$ 1.480,64	0	167,36	167,36	116,75	0	118,4512	0	0	0	14,81	133,26	290,8865344	R\$ 1.259,90	R\$ 2.072,15

Relatório de Acompanhamento Mensal do termo de colaboração 001/2020  
Hospital Municipal Oceânico de Niterói

8	2021	N3226474	NIVIA DAFLO N SILVA	Enfermeiro	13001598	D	02/06/2021	R\$ 3.158,96	1052,99	73,33	48,5	0	0	347,01	0	48,5	0	R\$ 1.570,33	0	0	0	678,21	82,21	472,5336	87,69	200,6	0	70,03	630,25	0	R\$ -	R\$ 2.200,58
8	2021	N3226475	THAYSSAH EMANUELLA SILVA E SOUZA ARRUDA	Fisioterapeuta	13001598	D	04/06/2021	R\$ 3.158,96	631,79	44	0	0	0	208,21	0	0	0	R\$ 884,00	0	0	0	593,37	82,87	424,0552	88,33	65,4	0	64,05	576,44	0	R\$ -	R\$ 1.460,44
8	2021	N3226476	THAMARA DA CONCEIÇÃO AQUINO	Enfermeiro	13001598	A	01/06/2021	R\$ 3.158,96	3158,96	220	0	0	0	1041,04	0	0	0	R\$ 4.420,00	0	0	0	470,07	0	353,6	252,6	0	44,2	397,8	868,3532	R\$ 3.697,33	R\$ 5.686,15	
8	2021	N3226477	WANDERSON ALVES DE ARAUJO	TECNICO ENGENHARIA CLINICA I	13001598	A	01/06/2021	R\$ 2.512,59	2512,59	220	0	0	0	0	0	0	0	R\$ 2.732,59	0	0	0	245,3	0	218,6072	43,74	0	27,33	245,94	536,8446314	R\$ 2.443,55	R\$ 3.515,37	
8	2021	N3226478	JAMILE MELLO DA SILVA	Enfermeiro NIR	13001598	A	01/06/2021	R\$ 3.158,96	3158,96	220	0	0	0	1041,04	0	0	0	R\$ 4.420,00	0	0	0	250,34	0	353,6	302,04	0	44,2	397,8	868,3532	R\$ 3.867,62	R\$ 5.686,15	
8	2021	N3226479	VERONICA LUCAS XIMENES	Secretaria de Diretoria	13001598	A	01/06/2021	R\$ 3.086,66	3086,66	220	0	0	0	0	0	0	0	R\$ 3.306,66	435,6	171,2	606,8	314,21	0	264,5328	94,06	0	33,07	297,6	649,6264236	R\$ 2.713,19	R\$ 4.860,69	
8	2021	N3226480	TATIANE CONCEIÇÃO DOS PASSOS BRITO	Tecnico de Enfermagem	13001598	D	01/06/2021	R\$ 1.665,93	1665,93	220	0	0	0	209,07	0	0	0	R\$ 2.095,00	0	65,7	65,7	172,05	0	167,6	0	0	20,95	188,55	411,5837	R\$ 1.810,45	R\$ 2.760,83	
8	2021	N3226481	MICHEL ROBERTO COUTINHO DA SILVA	Auxiliar de Farmacia	13001598	A	01/06/2021	R\$ 1.400,71	1400,71	220	0	0	0	0	0	0	0	R\$ 1.620,71	0	281,16	281,16	129,36	0	129,6568	0	0	16,21	145,87	318,4046866	R\$ 1.407,31	R\$ 2.366,14	



Relatório de Acompanhamento Mensal do termo de colaboração 001/2020  
Hospital Municipal Oceânico de Niterói

8	20	N322 6482	LUCAS DA SILVA FERREIR A	TECNICO ENGENHARI A CLINICA I	1300 1598	A	01/06 /2021	R\$ 2.512 ,59	251 2,59	220	0	0	0	0	0	0	0	R\$ 2.732,5 9	0	0	0	24 5,3	0	218, 6072	0	43, 74	0	27, 33	245, 94	536,84 46314	R\$ 1.908, 78	R\$ 3.51 5,37
8	20	N322 6483	EVELYN CATHER IN SALGAD O LIMA	Fisioterapeu ta	1300 1598	A	01/06 /2021	R\$ 3.158 ,96	315 8,96	220	0	0	0	1041,0 4	0	0	0	R\$ 4.420,0 0	0	0	0	47 0,0 7	0	353, 6	0	252 ,6	0	44, 2	397, 8	868,35 32	R\$ 3.697, 33	R\$ 5.68 6,15
8	20	N322 6484	SIDEAN LEANDR O DOS SANTOS CRUZ	Tecnico de Enfermage m	1300 1598	A	01/06 /2021	R\$ 1.665 ,93	166 5,93	220	0	0	0	209,07	0	0	0	R\$ 2.095,0 0	0	0	0	17 2,0 5	0	167, 6	0	0	0	20, 95	188, 55	411,58 37	R\$ 1.922, 95	R\$ 2.69 5,13
8	20	N322 6485	IZAIAS DE OLIVEIR A PEREIR A	Maqueiro	1300 1598	A	08/06 /2021	R\$ 1.283 ,73	128 3,73	220	0	0	0	0	0	0	0	R\$ 1.503,7 3	0	190,18	190,1 8	11 8,8 3	0	120, 2984	0	0	0	15, 04	135, 34	295,42 27958	R\$ 1.279, 53	R\$ 2.12 4,67
8	20	N322 6486	JOSY MARIA DE PINHO DA SILVA	ASSESSOR DA DIREÇÃO	1300 1598	A	01/06 /2021	R\$ 7.800 ,00	780 0	0	0	0	0	0	0	0	0	R\$ 7.800,0 0	0	0	0	75 1,9 7	0	1123 ,2	0	278 4,8 4	0	14 0,4	126 3,6	2758,2 984	R\$ 7.383, 19	R\$ 11.8 21,9 0
8	20	N322 6487	GILSON LUIZ OLIVEIR A DA SILVA	TECNICO EM SEGURANCA DO TRABALHO	1300 1598	A	10/06 /2021	R\$ 2.800 ,80	280 0,8	220	0	0	0	0	0	0	0	R\$ 3.020,8 0	0	99,15	99,15	27 9,8 8	0	241, 664	0	62, 76	0	30, 21	271, 87	593,46 6368	R\$ 2.510, 11	R\$ 3.98 5,29
8	20	N322 6488	RAPHA EL CARDO ZO CORREI A	Supervisor de Manutenca o	1300 1598	A	08/06 /2021	R\$ 4.254 ,69	425 4,69	220	0	0	0	0	0	0	0	R\$ 4.474,6 9	0	112,12	112,1 2	59 6,8 6	0	426, 0504	0	431 ,05	0	53, 26	479, 31	1046,2 7327	R\$ 4.042, 44	R\$ 6.11 2,39
8	20	N322 6489	LUDIMI LA MARTI NS ALVES	Tecnico em Nutricao	1300 1598	A	01/06 /2021	R\$ 1.999 ,12	106 6,2	117,33	0	0	0	0	0	0	0	R\$ 1.183,5 3	0	9,65	9,65	11 5,4 1	0	117, 2576	0	0	0	14, 66	131, 92	287,95 53512	R\$ 1.202, 01	R\$ 1.61 3,06
8	20	N322 6490	DAIANE PIRES ABREU DA SILVA	Fisioterapeu ta	1300 1598	D	12/06 /2021	R\$ 3.158 ,96	947, 69	66	96,26	0	0	312,31	0	96,26	0	R\$ 1.518,5 2	0	0	0	66 9,4 7	82,9 9	467, 5408	88,4 4	193 ,73	0	69, 5	625, 48	0	R\$ -	R\$ 2.14 4,00

Relatório de Acompanhamento Mensal do termo de colaboração 001/2020  
Hospital Municipal Oceânico de Niterói

8	20	N322	GIULIA DOS SANTOS CABRAL	AUXILIAR ADMINISTRATIVO	1300	A	14/06/2021	R\$ 1.260,64	126,064	220	0	0	0	0	0	0	0	R\$ 1.480,64	0	183,56	183,56	11,675	0	118,4512	0	0	0	14,81	133,26	290,8865344	R\$ 1.288,25	R\$ 2,088,35
8	20	N322	VIVIANE VENTURA DOS REIS	AUXILIAR ADMINISTRATIVO	1300	A	15/06/2021	R\$ 1.400,71	126,064	220	0	0	0	0	0	0	0	R\$ 1.480,64	0	174,86	174,86	11,675	0	118,4512	0	0	0	14,81	133,26	290,8865344	R\$ 1.288,25	R\$ 2,079,65
8	20	N322	ELIZABETH TELES DA SILVA	Fisioterapeuta	1300	A	01/06/2021	R\$ 3.158,96	315,896	220	0	0	0	1041,04	0	0	0	R\$ 4.420,00	0	0	0	47,007	0	353,6	0	252,6	0	44,2	397,8	868,3532	R\$ 3.697,33	R\$ 5,686,15
8	20	N322	VANESSA GONÇALVES BATISTA DE SOUZA	Recepcionista	1300	A	16/06/2021	R\$ 1.238,11	123,811	220	0	0	0	0	0	0	0	R\$ 1.458,11	0	192,91	192,91	11,472	0	116,6488	0	0	0	14,58	131,23	286,4602906	R\$ 1.269,10	R\$ 2,068,71
8	20	N322	ALESSANDRA DE SOUZA FERREIRA	Enfermeiro	1300	A	18/03/2021	R\$ 3.158,96	315,896	220	0	0	0	1041,04	0	0	0	R\$ 4.420,00	0	0	0	47,007	0	353,6	0	252,6	0	44,2	397,8	868,3532	R\$ 3.697,33	R\$ 5,686,15
8	20	N322	ANDERSON JOSE DOS SANTOS	Enfermeiro	1300	A	05/10/2020	R\$ 3.158,96	315,896	220	0	0	0	1041,04	0	0	0	R\$ 4.420,00	0	0	0	47,007	0	353,6	0	252,6	0	44,2	397,8	868,3532	R\$ 3.697,33	R\$ 5,686,15
8	20	N322	MYRIAN RODRIGUES FANELI	Copeiro	1300	A	17/10/2020	R\$ 1.260,64	126,064	220	0	0	0	0	0	0	0	R\$ 1.480,64	0	183,56	183,56	11,675	0	118,4512	0	0	0	14,81	133,26	290,8865344	R\$ 1.288,25	R\$ 2,088,35
8	20	N322	MARCOS DE SOUZA OLIVEIRA	Tecnico de Enfermagem	1300	A	10/11/2020	R\$ 1.665,93	166,593	220	0	0	0	209,07	0	0	0	R\$ 2.095,00	0	0	0	17,205	0	167,6	0	0	0	20,95	188,55	411,5837	R\$ 1.922,95	R\$ 2,695,13
8	20	N322	MARCELLE DA SILVA GAMA PEREIRA DE	Tecnico de Enfermagem	1300	A	10/11/2020	R\$ 1.665,93	166,593	220	0	0	0	209,07	0	0	0	R\$ 2.095,00	0	74,5	74,5	17,205	0	167,6	0	0	0	20,95	188,55	411,5837	R\$ 1.810,45	R\$ 2,769,63



Relatório de Acompanhamento Mensal do termo de colaboração 001/2020  
Hospital Municipal Oceânico de Niterói

			A DE ASSIS LUANA DOS SANTOS SOUZA	Tecnico de Enfermagem	1300 1598	A	01/01/2021	R\$ 1.665,93	166 5,93	220	0	0	0	209,07	0	0	0	0	R\$ 2.095,00	0	0	0	17 2,05	0	167,6	0	0	0	20,95	188,55	411,58 37	R\$ 1.922,95	R\$ 2.69 5,13
			VERONICA JACOB DE FREITAS FIGUEIREDO	Tecnico de Enfermagem	1300 1598	A	01/01/2021	R\$ 1.665,93	166 5,93	220	0	0	0	209,07	0	0	0	0	R\$ 2.095,00	0	54,5	54,5	17 2,05	0	167,6	0	0	0	20,95	188,55	411,58 37	R\$ 1.810,45	R\$ 2.74 9,63
			VIVIANE DOS SANTOS SILVA ROCHA	Enfermeiro	1300 1598	A	01/01/2021	R\$ 3.158,96	315 8,96	220	0	0	0	1041,04	0	0	0	0	R\$ 4.420,00	0	0	0	47 0,07	0	353,6	0	252,6	0	44,2	397,8	868,35 32	R\$ 3.697,33	R\$ 5.68 6,15
			RAFAEL DE SOUZA CORREIA	Assistente Administrativo	1300 1598	A	01/01/2021	R\$ 2.056,00	205 6	220	0	0	0	0	0	0	0	0	R\$ 2.276,00	0	127,14	127,14	19 0,51	0	182,08	0	13,61	0	22,76	204,84	447,14 296	R\$ 1.948,52	R\$ 3.05 5,12
			BRIDA BEATRIZ REZENDE SILVA	Analista de RH I	1300 1598	A	04/01/2021	R\$ 3.086,66	308 6,66	220	0	0	0	0	0	0	0	0	R\$ 3.306,66	43 5,6	0	435,6	31 4,21	0	264,5328	0	94,06	0	33,07	297,6	649,62 64236	R\$ 2.898,39	R\$ 4.68 9,49
			WALLACE AZEVEDO	Auxiliar de Rouparia	1300 1598	A	13/07/2021	R\$ 1.344,68	134 4,68	220	0	0	0	0	0	0	0	0	R\$ 1.564,68	0	207,32	207,32	12 4,32	0	125,1744	0	0	0	15,65	140,82	307,39 70328	R\$ 1.359,68	R\$ 2.22 0,22
			ANA CAROLINA BARROS DE ARAGÃO	Auxiliar de Rouparia	1300 1598	A	13/07/2021	R\$ 1.344,68	134 4,68	220	0	0	0	0	0	0	0	0	R\$ 1.564,68	0	40,82	40,82	12 4,32	0	125,1744	0	0	0	15,65	140,82	307,39 70328	R\$ 1.359,68	R\$ 2.05 3,72
			TATIANA DE OLIVEIRA SILVA	AUXILIAR ADMINISTRATIVO	1300 1598	A	12/07/2021	R\$ 1.260,64	126 0,64	220	0	0	0	0	0	0	0	0	R\$ 1.480,64	0	183,56	183,56	11 6,75	0	118,4512	0	0	0	14,81	133,26	290,88 65344	R\$ 1.288,25	R\$ 2.08 8,35
			ALEXANDRE NASCIMENTO NETO	Auxiliar de Rouparia	1300 1598	A	13/07/2021	R\$ 1.344,68	134 4,68	220	0	0	0	0	0	0	0	0	R\$ 1.564,68	0	162,32	162,32	12 4,32	0	125,1744	0	0	0	15,65	140,82	307,39 70328	R\$ 1.359,68	R\$ 2.17 5,22

Relatório de Acompanhamento Mensal do termo de colaboração 001/2020  
Hospital Municipal Oceânico de Niterói

8	2021	N3254424	JESSICA PRISCILA DE ANDRADE FONSECA	Tecnico de Enfermagem	13001598	D	01/07/2021	R\$ 1.665,93	555,31	73,33	228,18	0	0	69,69	0	228,18	0	R\$ 1.154,69	0	0	0	284,86	26,69	244,9816	28,47	48,12	0	34,18	307,63	0	R\$ -	R\$ 1.462,32
8	2021	N3254425	LUIANA DE FREITAS FERREIRA	Tecnico de Enfermagem	13001598	A	01/07/2021	R\$ 1.665,93	166,593	220	0	0	0	209,07	0	0	0	R\$ 2.095,00	0	94,3	94,3	172,05	0	167,6	0	0	0	20,95	188,55	411,5837	R\$ 1.810,45	R\$ 2.789,43
8	2021	N3254426	RACHEL DOS SANTOS PEREIRA	Tecnico de Enfermagem	13001598	A	01/07/2021	R\$ 1.665,93	166,593	220	0	0	0	0	0	0	0	R\$ 1.885,93	0	0	0	153,23	0	150,8744	0	0	0	18,86	169,73	370,5098078	R\$ 1.732,70	R\$ 2.426,17
8	2021	N3254427	ALDA DE OLIVEIRA FERREIRA	Tecnico de Enfermagem	13001598	A	01/07/2021	R\$ 1.665,93	166,593	220	0	0	0	209,07	0	0	0	R\$ 2.095,00	0	0	0	172,05	0	167,6	0	0	0	20,95	188,55	411,5837	R\$ 1.922,95	R\$ 2.695,13
8	2021	N3254428	THAIS AZEVEDO CHAVES NEVES	Tecnico de Enfermagem	13001598	D	01/07/2021	R\$ 1.665,93	555,31	56,2	0	0	0	69,69	0	0	150	R\$ 531,20	0	0	0	222,7	25,16	203,544	26,84	23,14	0	28,8	259,18	0	R\$ -	R\$ 790,38
8	2021	N3254429	ALCIONE MARIA DO VASCO NCELOS	Tecnico de Enfermagem	13001598	D	01/07/2021	R\$ 1.665,93	555,31	73,33	0	0	0	69,69	0	0	0	R\$ 698,33	0	0	0	243,79	25,27	217,6	26,95	34,09	0	30,57	275,12	0	R\$ -	R\$ 973,45
8	2021	N3254430	THIERRY MELLO VITAL ANGELO	Tecnico de Enfermagem	13001598	D	01/07/2021	R\$ 1.665,93	111,062	146,67	107,43	0	0	139,38	0	107,43	0	R\$ 1.611,53	0	0	0	357,54	39,6	289,2928	42,24	125,34	0	41,44	372,97	0	R\$ -	R\$ 1.984,50
8	2021	N3254431	YAN DA CONCEIÇÃO SILVA DA CRUZ	Mensageiro	13001598	A	08/07/2021	R\$ 1.260,64	126,064	220	0	0	0	0	0	0	0	R\$ 1.480,64	0	53,96	53,96	116,75	0	118,4512	0	0	0	14,81	133,26	290,8865344	R\$ 1.288,25	R\$ 1.958,75

Relatório de Acompanhamento Mensal do termo de colaboração 001/2020  
Hospital Municipal Oceânico de Niterói

8	20	N325	EDJAN REIS DA SILVA	Tecnico de Enfermagem	1300	A	09/07/2021	R\$ 1.665,93	166,59	220	0	0	0	209,07	0	0	0	R\$ 2.095,00	0	0	0	17,20	0	167,60	0	0	0	20,95	188,55	411,58	R\$ 1.922,95	R\$ 2.695,13
8	20	N325	SABRINA PINTO RUBACK	Enfermeiro	1300	D	07/07/2021	R\$ 3.158,96	189,53	132	463,16	0	0	624,62	0	463,16	0	R\$ 3.578,32	0	0	0	75,19	86,67	616,05	91,71	534,03	0	88,47	796,24	0	R\$ -	R\$ 4.374,56
8	20	N325	DRIELLE REGINA DA ROCHA	Tecnico em Nutricao	1300	A	01/07/2021	R\$ 1.999,12	199,91	220	0	0	0	0	0	0	0	R\$ 2.219,12	0	123,05	123,05	21,91	0	201,20	0	29,38	0	25,15	226,35	494,09	R\$ 2.146,48	R\$ 3.062,62
8	20	N325	ROSANETE TEIXEIRA GUIMARAES	Enfermeiro	1300	D	01/07/2021	R\$ 3.158,96	115,82	80,67	48,87	0	0	381,71	0	48,87	0	R\$ 1.718,41	0	0	0	69,74	54,68	483,54	58,33	238,64	0	67,73	609,61	0	R\$ -	R\$ 2.328,02
8	20	N325	ADRIANO GOMES COSTA	Mensageiro	1300	A	02/07/2021	R\$ 1.260,64	126,06	220	0	0	0	0	0	0	0	R\$ 1.480,64	0	0	0	11,67	0	118,45	0	0	0	14,81	133,26	290,88	R\$ 1.363,89	R\$ 1.904,79
8	20	N325	ANA CRISTINA MIGUEL PINTO	Assistente Administrativo	1300	A	01/07/2021	R\$ 2.056,00	205,60	220	0	0	0	0	0	0	0	R\$ 2.276,00	0	299,04	299,04	19,05	0	182,08	0	13,61	0	22,76	204,84	447,14	R\$ 1.948,52	R\$ 3.227,02
8	20	N325	DAIANA RIBEIRO CARVALHO	Auxiliar de Farmacia	1300	A	12/07/2021	R\$ 1.344,68	134,46	220	0	0	0	0	0	0	0	R\$ 1.564,68	0	322,52	322,52	12,43	0	125,17	0	0	0	15,65	140,82	307,39	R\$ 1.359,68	R\$ 2.335,42
8	20	N325	TAISSA PEREIRA FERREIRA	Assistente Administrativo	1300	A	02/07/2021	R\$ 2.249,17	224,91	0	0	0	0	0	0	0	0	R\$ 2.249,17	43,56	120,25	555,85	18,72	0	179,93	0	11,84	0	22,49	202,42	441,87	R\$ 1.915,09	R\$ 3.449,31
8	20	N325	CLAYTON CRISTIANO MENEZES DE ARAUJO	Maqueiro	1300	A	02/08/2021	R\$ 1.283,73	124,09	212,67	0	0	0	0	0	0	0	R\$ 1.453,61	0	185,05	185,05	11,43	0	116,28	0	0	0	14,54	130,83	285,57	R\$ 1.783,84	R\$ 2.055,07
8	20	N325	CARLOS FELIPE PASSOS	Maqueiro	1300	A	02/08/2021	R\$ 1.283,73	124,09	212,67	0	0	0	0	0	0	0	R\$ 1.453,61	0	186,55	186,55	11,43	0	116,28	0	0	0	14,54	130,83	285,57	R\$ 1.786,84	R\$ 2.056,57

Relatório de Acompanhamento Mensal do termo de colaboração 001/2020  
Hospital Municipal Oceânico de Niterói

8	20	N325	DA SILVA SUZAN DIAS REZENDE	AUXILIAR ADMINISTRATIVO	1300 1598	A	02/08 /2021	R\$ 1.260,64	121 8,62	212,67	0	0	0	0	0	0	0	0	R\$ 1.431,29	178,88	178,88	11 2,31	114,5032	14,31	128,81	281,19 12334	R\$ 1.749,86	R\$ 2.020,17		
8	20	N325	YASMIN VIEIRA	Auxiliar de Farmácia	1300 1598	A	01/08 /2021	R\$ 1.344,68	134 4,68	220	0	0	0	0	0	0	0	0	R\$ 1.564,68	0	0	46,66	125,1744	15,65	140,82	307,39 70328	R\$ 1.518,02	R\$ 2.012,90		
8	20	N325	BRUNO ROSA PINHEIRO	Analista de RH II	1300 1995	A	05/07 /2021	R\$ 4.263,69	426 3,69	0	0	0	0	0	0	0	0	0	R\$ 4.263,69	43 5,6	177,58	59 7,42	426,3688	431,99	53,3	479,67	1047,0 55181	R\$ 4.044,38	R\$ 6.403,60	
8	20	N325	MAYARA DA ROCHA THOMAS	Analista Administrativo I	1300 1995	A	01/07 /2021	R\$ 3.197,64	319 7,64	0	0	0	0	0	0	0	0	0	R\$ 3.197,64	43 5,6	241,54	677,14	7,32	255,8112	79,68	31,98	287,79	628,20 83544	R\$ 2.918,78	R\$ 4.790,78
8	20	N325	MONICA MELO LIMA	Copeiro	1300 1598	A	10/08 /2021	R\$ 1.260,64	882 45	154	0	0	0	0	0	0	0	0	R\$ 1.036,45	0	130,75	130,75	77,73	82,916	10,36	93,28	203,62 0967	R\$ 1.339,97	R\$ 1.464,10	
8	20	N325	LUIZ FERNANDO DA SILVA JUNIOR	TECNICO ENGENHARIA CLINICA I	1300 1598	A	01/08 /2021	R\$ 2.512,59	251 2,59	220	0	0	0	0	0	0	0	0	R\$ 2.732,59	0	0	7,81	218,6072	61,55	27,33	245,94	536,84 46314	R\$ 2.663,23	R\$ 3.515,37	
8	20	N325	AYLA GUALTER PEREIRA	Copeiro	1300 1598	A	11/08 /2021	R\$ 1.260,64	840 43	146,67	0	0	0	0	0	0	0	0	R\$ 987,10	0	111,57	111,57	74,03	78,968	9,87	88,84	193,92 5666	R\$ 1.267,64	R\$ 1.381,44	
8	20	N325	THIAGO MAIA CUNHA	Messageiro	1300 1598	A	12/08 /2021	R\$ 1.260,64	798 41	139,33	0	0	0	0	0	0	0	0	R\$ 937,74	0	129,09	129,09	70,33	75,0192	9,38	84,4	184,22 84004	R\$ 1.262,00	R\$ 1.335,46	
																									R\$ 1.695.839,34					



Relatório de Acompanhamento Mensal do termo de colaboração 001/2020  
Hospital Municipal Oceânico de Niterói

2.3.3 Relatório de Ponto

Chapa		Nome do Funcionário										Quantidade de Horas				
Carteira de Trabalho		Função					Cargo					Exec   Ad.Not   Atraso   Falta   Abono				
Data	Ent1	Sai1	Ent2	Sai2	Ent3	Sai3	Ent4	Sai4	Ent5	Sai5	Exec	Ad.Not	Atraso	Falta	Abono	
N3226383		ACUCENA BIANCA GONCALVES BRAGA														
42401 - 174		Tecnico de Enfermagem														
01/08/2021	DOM															
02/08/2021	SEG															
03/08/2021	TER	07:06	12:00	13:00	19:10											
04/08/2021	QUA															
05/08/2021	QUI															
06/08/2021	SEX	06:44	12:00	13:00	18:24							00:20				
07/08/2021	SAB															
08/08/2021	DOM															
09/08/2021	SEG	06:59	12:00	13:00	19:06											
10/08/2021	TER															
11/08/2021	QUA															
12/08/2021	QUI	07:01	12:00	13:00	18:35							00:25				
13/08/2021	SEX															
14/08/2021	SAB															
15/08/2021	DOM	Atestado Médico														11:00
16/08/2021	SEG															
17/08/2021	TER															
18/08/2021	QUA	07:37	12:00	13:00	18:27							01:10				
19/08/2021	QUI															
20/08/2021	SEX															
21/08/2021	SAB	06:49	12:00	13:00	19:09											
22/08/2021	DOM															
23/08/2021	SEG															
24/08/2021	TER	06:46	12:00	13:00	18:30							00:30				
25/08/2021	QUA															
26/08/2021	QUI															
27/08/2021	SEX													11:00		
28/08/2021	SAB															
29/08/2021	DOM															
30/08/2021	SEG	Atestado Médico														11:00
31/08/2021	TER															
Saldo de Horas Anterior:		Saldo do Período ( 01/08/2021 à 31/08/2021 ) :					Saldo de Horas Atual:									
004:07 (A PAGAR)		002:25 (A PAGAR)					006:32 (A PAGAR)									
Eventos do Movimento do período de 01/08/2021 à 31/08/2021																
0182 FALTAS (EM HORAS)		011:00														
Observação																

Data : \_\_\_/\_\_\_/\_\_\_ Data : \_\_\_/\_\_\_/\_\_\_  
**Funcionário** **Chefia Imediata**





**Relatório de Acompanhamento Mensal do termo de colaboração 001/2020**  
**Hospital Municipal Oceânico de Niterói**



Cartão de Ponto  
 VIVA RIO  
 Emissão: Setembro/2021

Página 2 de 250

Seção: N.32.6 - HOSPITAL MUNICIPAL OCEANICO DE NITEROI  
 010.13  
 001598

SUSSEKIND MENDONCA, 200  
 CPF-- 00.343.941/0032-24

Data: 08/09/2021  
 Período: 01/08/2021 à 31/08/2021

Chapa	Nome do Funcionário		Cargo					Quantidade de Horas									
	Carteira de Trabalho	Função	Ent1	Sai1	Ent2	Sai2	Ent3	Sai3	Ent4	Sai4	Ent5	Sai5	Exec	Ad.Not	Atraso	Falta	Abono
N3226348 33915 - 150		ADILENE HILDEBRANDO RIBEIRO AUXILIAR ADMINISTRATIVO															
01/08/2021	DOM	07:01 12:00 13:00 18:59															
02/08/2021	SEG																
03/08/2021	TER	07:00 12:00 13:00 19:10															
04/08/2021	QUA																
05/08/2021	QUI	06:48 12:00 13:00 19:12															
06/08/2021	SEX																
07/08/2021	SAB	07:01 12:00 13:00 18:59															
08/08/2021	DOM																
09/08/2021	SEG	06:58 12:00 13:00 19:07															
10/08/2021	TER																
11/08/2021	QUA	07:08 12:00 13:00 19:08															
12/08/2021	QUI																
13/08/2021	SEX	06:58 12:00 13:00 18:59															
14/08/2021	SAB																
15/08/2021	DOM	07:10 12:00 13:00 19:08															
16/08/2021	SEG																
17/08/2021	TER	06:58 12:00 13:00 18:57															
18/08/2021	QUA																
19/08/2021	QUI	06:48 12:00 13:00 18:58															
20/08/2021	SEX																
21/08/2021	SAB	06:49 12:00 13:00 19:02															
22/08/2021	DOM																
23/08/2021	SEG	06:48 12:00 13:00 19:02															
24/08/2021	TER																
25/08/2021	QUA	06:49 12:00 13:00 19:02															
26/08/2021	QUI																
27/08/2021	SEX	07:22 12:00 13:00 19:09											00:22				
28/08/2021	SAB																
29/08/2021	DOM	07:20 12:00 13:00 18:56											00:20				
30/08/2021	SEG																
31/08/2021	TER	06:44 12:00 13:00 19:02										00:16					

Saldo de Horas Anterior:                      Saldo do Período ( 01/08/2021 à 31/08/2021 ) :                      Saldo de Horas Atual:  
 000:27 (A PAGAR)    000:26 (A PAGAR)    000:53 (A PAGAR)

Observação

Data : \_\_\_/\_\_\_/\_\_\_    Data : \_\_\_/\_\_\_/\_\_\_  
**Funcionário**    **Chefia Imediata**



**Relatório de Acompanhamento Mensal do termo de colaboração 001/2020**  
**Hospital Municipal Oceânico de Niterói**



Cartão de Ponto  
 VIVA RIO  
 Emissão: Setembro/2021

Página 3 de 250

Seção: N.32.6 - HOSPITAL MUNICIPAL OCEANICO DE NITEROI  
 010.13  
 001598

SUSSEKIND MENDONCA, 200  
 CPF-- 00.343.941/0032-24

Data: 08/09/2021  
 Período: 01/08/2021 à 31/08/2021

Chapa	Nome do Funcionário		Cargo					Quantidade de Horas					
	Carteira de Trabalho	Função	Ent1	Ent2	Ent3	Ent4	Ent5	Sai5	Exec	Ad.Not	Atraso	Falta	Abono
00180942 50709 - 149		ADRIANA DE ARAUJO SANTOS Tecnico de Enfermagem											
01/08/2021	DOM												
02/08/2021	SEG												
03/08/2021	TER	19:00 21:00 22:00 +07:08							08:00				
04/08/2021	QUA												
05/08/2021	QUI												
06/08/2021	SEX	18:45 21:00 22:00 23:08							01:18	07:37			
07/08/2021	SAB												
08/08/2021	DOM												
09/08/2021	SEG	18:53 21:00 22:00 +07:16							00:16	08:00			
10/08/2021	TER												
11/08/2021	QUA												
12/08/2021	QUI	18:45 21:00 22:00 +07:00							08:00				
13/08/2021	SEX												
14/08/2021	SAB												
15/08/2021	DOM	19:00 21:00 22:00 +07:00							08:00				
16/08/2021	SEG												
17/08/2021	TER												
18/08/2021	QUA	18:49 21:00 22:00 +07:00							08:00				
19/08/2021	QUI												
20/08/2021	SEX												
21/08/2021	SAB	18:58 21:00 22:00 +07:16							00:16	08:00			
22/08/2021	DOM												
23/08/2021	SEG												
24/08/2021	TER	Troca de Escala											11:00
25/08/2021	QUA												
26/08/2021	QUI												
27/08/2021	SEX	06:52 21:00 22:00 +07:12							08:00				
28/08/2021	SAB												
29/08/2021	DOM												
30/08/2021	SEG	18:57 21:00 22:00 +07:23							00:23	08:00			
31/08/2021	TER												

Saldo de Horas Anterior: 002:01 (A COMPENSAR)      Saldo do Período ( 01/08/2021 à 31/08/2021 ) : 006:42 (A PAGAR)      Saldo de Horas Atual: 004:41 (A PAGAR)

Eventos do Movimento do período de 01/08/2021 à 31/08/2021

0155 ADICIONAL NOTURNO 20%      065:18

Observação

Data : \_\_\_/\_\_\_/\_\_\_      Data : \_\_\_/\_\_\_/\_\_\_  
 Funcionário      Chefia Imediata



Relatório de Acompanhamento Mensal do termo de colaboração 001/2020  
Hospital Municipal Oceânico de Niterói



Cartão de Ponto  
VIVA RIO  
Emissão: Setembro/2021

Página 4 de 250

Seção: N.32.6 - HOSPITAL MUNICIPAL OCEANICO DE NITEROI  
010.13  
001598

SUSSEKIND MENDONCA, 200  
CEPJ-- 00.343.941/0032-24

Data: 08/09/2021  
Período: 01/08/2021 à 31/08/2021

Chapa	Nome do Funcionário		Cargo					Quantidade de Horas							
	Carteira de Trabalho	Função	Ent1	Ent2	Ent3	Ent4	Ent5	Ent6	Ent7	Ent8	Exec	Ad.Not	Atraso	Falta	Abono
00180319 17914 - 085		ADRIANA DE MORAIS PEREIRA Fisioterapeuta													
01/08/2021	DOM														
02/08/2021	SEG	06:33 12:00 13:00 18:37													
03/08/2021	TER														
04/08/2021	QUA	06:38 11:56 13:00 17:33									01:05				
05/08/2021	QUI														
06/08/2021	SEX	07:28 10:01 10:16 13:38													
07/08/2021	SAB														
08/08/2021	DOM														
09/08/2021	SEG	06:22 11:58 13:00 18:16													
10/08/2021	TER														
11/08/2021	QUA	06:35 12:11 13:00 18:24													
12/08/2021	QUI														
13/08/2021	SEX	10:10 13:01 13:16 16:09									00:16				
14/08/2021	SAB														
15/08/2021	DOM														
16/08/2021	SEG	06:36 11:46 13:00 18:39													
17/08/2021	TER														
18/08/2021	QUA	Troca de Escala													11:00
19/08/2021	QUI	07:00 12:01 13:02 16:50								08:49					
20/08/2021	SEX	07:19 10:01 10:15 13:22													
21/08/2021	SAB														
22/08/2021	DOM	08:01 10:00 10:16 12:46								04:29					
23/08/2021	SEG	07:22 12:14 13:00 18:29									00:53				
24/08/2021	TER														
25/08/2021	QUA	06:33 11:57 13:00 18:31													
26/08/2021	QUI														
27/08/2021	SEX	08:21 10:01 10:17 14:58								00:21					
28/08/2021	SAB														
29/08/2021	DOM														
30/08/2021	SEG	06:48 12:07 13:00 17:35									01:25				
31/08/2021	TER														

Saldo de Horas Anterior: 024:47 (A COMPENSAR) Saldo do Período ( 01/08/2021 à 31/08/2021 ) : 010:00 (A COMPENSAR) Saldo de Horas Atual: 034:47 (A COMPENSAR)

Observação

Data : \_\_\_/\_\_\_/\_\_\_ Data : \_\_\_/\_\_\_/\_\_\_  
Funcionário Chefia Imediata



**Relatório de Acompanhamento Mensal do termo de colaboração 001/2020**  
Hospital Municipal Oceânico de Niterói



Cartão de Ponto  
VIVA RIO  
Emissão: Setembro/2021

Página 5 de 250

Seção: N.32.6 - HOSPITAL MUNICIPAL OCEANICO DE NITEROI  
010.13  
001598

SUSSEKIND MENDONCA, 200  
CEPJ-- 00.343.941/0032-24

Data: 08/09/2021  
Período: 01/08/2021 à 31/08/2021

Carteira de Trabalho	Chapa	Nome do Funcionário										Quantidade de Horas				
		Função	Cargo										Exec	Ad.Not	Atraso	Falta
Data	Ent1	Sai1	Ent2	Sai2	Ent3	Sai3	Ent4	Sai4	Ent5	Sai5						
	N3226449	ADRIANA RAMOS MIRANDA														
8756831 - 0040		Tecnico de Enfermagem														
01/08/2021	DOM															
02/08/2021	SEG	Troca de Escala														11:00
03/08/2021	TER															
04/08/2021	QUA	18:11	+07:28									08:00				
05/08/2021	QUI	Troca de Escala														11:00
06/08/2021	SEX															
07/08/2021	SAB															
08/08/2021	DOM	19:02	*													11:00
09/08/2021	SEG	19:02	07:39	+17:48 *		+19:00					01:00	24:00				
10/08/2021	TER															
11/08/2021	QUA	*	19:00													11:00
12/08/2021	QUI															
13/08/2021	SEX															
14/08/2021	SAB	Troca de Escala														11:00
15/08/2021	DOM															
16/08/2021	SEG															
17/08/2021	TER	16:58	18:58									08:00				
18/08/2021	QUA															
19/08/2021	QUI															
20/08/2021	SEX	Troca de Escala														11:00
21/08/2021	SAB															
22/08/2021	DOM															
23/08/2021	SEG	18:07	+07:17									08:00				
24/08/2021	TER															
25/08/2021	QUA															
26/08/2021	QUI	18:58	+08:00									08:00				
27/08/2021	SEX															
28/08/2021	SAB															
29/08/2021	DOM	18:55	+07:43									08:00				
30/08/2021	SEG															
31/08/2021	TER															

Saldo de Horas Anterior: 009:40 (A COMPENSAR)      Saldo do Período ( 01/08/2021 à 31/08/2021 ) : 001:00 (A COMPENSAR)      Saldo de Horas Atual: 010:40 (A COMPENSAR)

Eventos do Movimento do período de 01/08/2021 à 31/08/2021

0155	ADICIONAL NOTURNO 20%	064:00
0182	FALTAS (EM HORAS)	022:00

Observação

Data : \_\_\_/\_\_\_/\_\_\_      Data : \_\_\_/\_\_\_/\_\_\_  
Funcionário
Chefia Imediata



**Relatório de Acompanhamento Mensal do termo de colaboração 001/2020  
Hospital Municipal Oceânico de Niterói**



Cartão de Ponto  
VIVA RIO  
Emissão: Setembro/2021

Página 6 de 250

Seção: N.32.6 - HOSPITAL MUNICIPAL OCEANICO DE NITEROI  
010.13  
001598

SUSSEKIND MENDONCA, 200  
CPF-- 00.343.941/0032-24

Data: 08/09/2021  
Período: 01/08/2021 à 31/08/2021

Carteira de Trabalho Data	Chapa Ent1	Nome do Funcionário Função					Cargo	Quantidade de Horas									
		Sai1	Ent2	Sai2	Ent3	Sai3		Ent4	Sai4	Ent5	Sai5	Exec	Ad.Not	Atraso	Falta	Abono	
	00180322	ADRIANA TAVARES															
	77007 - 140	TÉCNICO DE ENFERMAGEM NIR					Tecnico de Enfermagem										
01/08/2021	DOM	Troca de Escala															11:00
02/08/2021	SEG	Férias															
03/08/2021	TER	Férias															
04/08/2021	QUA	Férias															
05/08/2021	QUI	Férias															
06/08/2021	SEX	Férias															
07/08/2021	SAB	Férias															
08/08/2021	DOM	Férias															
09/08/2021	SEG	Férias															
10/08/2021	TER	Férias															
11/08/2021	QUA	Férias															
12/08/2021	QUI	Férias															
13/08/2021	SEX	Férias															
14/08/2021	SAB	Férias															
15/08/2021	DOM	Férias															
16/08/2021	SEG	Férias															
17/08/2021	TER	Férias															
18/08/2021	QUA	Férias															
19/08/2021	QUI	Férias															
20/08/2021	SEX	Férias															
21/08/2021	SAB	Férias															
22/08/2021	DOM	Férias															
23/08/2021	SEG	Férias															
24/08/2021	TER	Férias															
25/08/2021	QUA	Férias															
26/08/2021	QUI	Férias															
27/08/2021	SEX	Férias															
28/08/2021	SAB	Férias															
29/08/2021	DOM	Férias															
30/08/2021	SEG	Férias															
31/08/2021	TER	Férias															

Saldo de Horas Anterior: 000:18 (A COMPENSAR)      Saldo do Período ( 01/08/2021 à 31/08/2021 ) : 000:00 (A COMPENSAR)      Saldo de Horas Atual: 000:18 (A COMPENSAR)

Observação

Data : \_\_\_/\_\_\_/\_\_\_      Data : \_\_\_/\_\_\_/\_\_\_  
**Funcionário**      **Chefia Imediata**



**Relatório de Acompanhamento Mensal do termo de colaboração 001/2020**  
Hospital Municipal Oceânico de Niterói



Cartão de Ponto  
VIVA RIO  
Emissão: Setembro/2021

Página 7 de 250

Seção: N.32.6 - HOSPITAL MUNICIPAL OCEANICO DE NITEROI  
010.13  
001598

SUSSEKIND MENDONCA, 200  
CPF-- 00.343.941/0032-24

Data: 08/09/2021  
Período: 01/08/2021 à 31/08/2021

Chapa	Nome do Funcionário		Cargo					Quantidade de Horas				
	Carteira de Trabalho	Função	Ent1	Ent2	Ent3	Ent4	Ent5	Exec	Ad.Not	Atraso	Falta	Abono
N3254436 7510060 - 0040	ADRIANO GOMES COSTA Mensageiro											
01/08/2021	DOM	18:52 21:00 22:00 +07:07						08:00				
02/08/2021	SEG											
03/08/2021	TER	19:14 21:00 22:00 +07:01						08:00				
04/08/2021	QUA											
05/08/2021	QUI	19:11 21:00 22:00 +07:12						08:00				
06/08/2021	SEX											
07/08/2021	SAB	19:16 21:00 22:00 +07:04						08:00				
08/08/2021	DOM											
09/08/2021	SEG	19:00 21:00 22:00 +07:04						08:00				
10/08/2021	TER											
11/08/2021	QUA	19:08 21:00 22:00 +07:17						08:00				
12/08/2021	QUI											
13/08/2021	SEX	19:15 21:00 22:00 +07:14						08:00				
14/08/2021	SAB											
15/08/2021	DOM	18:46 21:00 22:00 +07:07						08:00				
16/08/2021	SEG											
17/08/2021	TER	19:17 21:00 22:00 +07:11						08:00				
18/08/2021	QUA											
19/08/2021	QUI	19:10 21:00 22:00 +07:08						08:00				
20/08/2021	SEX											
21/08/2021	SAB	18:57 21:00 22:00 +07:07						08:00				
22/08/2021	DOM											
23/08/2021	SEG	19:21 21:00 22:00 +07:18						08:00				
24/08/2021	TER											
25/08/2021	QUA	19:05 21:00 22:00 +07:10						08:00				
26/08/2021	QUI											
27/08/2021	SEX	19:27 21:00 22:00 +07:08						08:00	00:19			
28/08/2021	SAB											
29/08/2021	DOM	18:55 21:00 22:00 +07:00						08:00				
30/08/2021	SEG											
31/08/2021	TER	18:46 21:00 22:00 *						18:17				

Saldo de Horas Anterior: 000:01 (A COMPENSAR)      Saldo do Período ( 01/08/2021 à 31/08/2021 ) : 000:19 (A PAGAR)      Saldo de Horas Atual: 000:18 (A PAGAR)

Eventos do Movimento do período de 01/08/2021 à 31/08/2021

0155 ADICIONAL NOTURNO 20%      138:17

Observação

Data : \_\_\_/\_\_\_/\_\_\_      Data : \_\_\_/\_\_\_/\_\_\_  
Funcionário      Chefia Imediata





**Relatório de Acompanhamento Mensal do termo de colaboração 001/2020**  
Hospital Municipal Oceânico de Niterói



Cartão de Ponto  
VIVA RIO  
Emissão: Setembro/2021

Página 8 de 250

Seção: N.32.6 - HOSPITAL MUNICIPAL OCEANICO DE NITEROI  
010.13  
001598

SUSSEKIND MENDONCA, 200  
CPF-- 00.343.941/0032-24

Data: 08/09/2021  
Período: 01/08/2021 à 31/08/2021

Chapa	Nome do Funcionário		Cargo					Quantidade de Horas									
	Carteira de Trabalho	Função	Ent1	Sai1	Ent2	Sai2	Ent3	Sai3	Ent4	Sai4	Ent5	Sai5	Exec	Ad.Not	Atraso	Falta	Abono
N3226452 66583 - 123		AGUIDA PAULA BORGES DE OLIVEIRA Enfermeiro															
01/08/2021	DOM																
02/08/2021	SEG	06:42 12:00 13:00 18:19											100:23				
03/08/2021	TER																
04/08/2021	QUA																
05/08/2021	QUI	06:40 12:00 13:00 18:07											100:33				
06/08/2021	SEX																
07/08/2021	SAB																
08/08/2021	DOM	06:40 12:00 13:00 18:25															
09/08/2021	SEG																
10/08/2021	TER																
11/08/2021	QUA	06:34 12:00 13:00 18:31															
12/08/2021	QUI																
13/08/2021	SEX																
14/08/2021	SAB	06:38 12:00 13:00 19:04										00:22					
15/08/2021	DOM																
16/08/2021	SEG																
17/08/2021	TER	06:37 12:00 13:00 +06:37										01:00	08:00				
18/08/2021	QUA																
19/08/2021	QUI																
20/08/2021	SEX	06:27 12:00 13:00 +06:26										01:00	08:00				
21/08/2021	SAB																
22/08/2021	DOM																
23/08/2021	SEG														11:00		
24/08/2021	TER																
25/08/2021	QUA																
26/08/2021	QUI	06:38 12:00 13:00 18:36															
27/08/2021	SEX																
28/08/2021	SAB																
29/08/2021	DOM														11:00		
30/08/2021	SEG																
31/08/2021	TER																

Saldo de Horas Anterior: 002:01 (A COMPENSAR)      Saldo do Período ( 01/08/2021 à 31/08/2021 ) : 001:26 (A COMPENSAR)      Saldo de Horas Atual: 003:27 (A COMPENSAR)

Eventos do Movimento do período de 01/08/2021 à 31/08/2021

0155	ADICIONAL NOTURNO 20%	016:00
0182	FALTAS (EM HORAS)	022:00

Observação

Data : \_\_\_/\_\_\_/\_\_\_      Data : \_\_\_/\_\_\_/\_\_\_  
Funcionário
Chefia Imediata



**Relatório de Acompanhamento Mensal do termo de colaboração 001/2020**  
**Hospital Municipal Oceânico de Niterói**



Cartão de Ponto  
 VIVA RIO  
 Emissão: Setembro/2021

Página 9 de 250

Seção: N.32.6 - HOSPITAL MUNICIPAL OCEANICO DE NITEROI  
 010.13  
 001598

SUSSEKIND MENDONCA, 200  
 CPF-- 00.343.941/0032-24

Data: 08/09/2021  
 Período: 01/08/2021 à 31/08/2021

Carteira de Trabalho Data	Chapa Ent1	Nome do Funcionário Função					Cargo	Quantidade de Horas								
		Sai1	Ent2	Sai2	Ent3	Sai3		Ent4	Sai4	Ent5	Sai5	Exec	Ad.Not	Atraso	Falta	Abono
	00180334 79980 - 153	ALAN HIRAM PIMENTEL DOS SANTOS Tecnico de Enfermagem					Tecnico de Enfermagem									
01/08/2021	DOM															
02/08/2021	SEG															
03/08/2021	TER	07:18	12:00	13:00	18:43							00:35				
04/08/2021	QUA															
05/08/2021	QUI															
06/08/2021	SEX	08:00	12:00	13:00	19:15							01:00				
07/08/2021	SAB															
08/08/2021	DOM															
09/08/2021	SEG	07:11	12:00	13:00	19:16						00:16					
10/08/2021	TER															
11/08/2021	QUA															
12/08/2021	QUI	07:25	12:00	13:00	19:01							00:25				
13/08/2021	SEX															
14/08/2021	SAB															
15/08/2021	DOM	07:44	12:00	13:00	19:02							00:44				
16/08/2021	SEG															
17/08/2021	TER															
18/08/2021	QUA	07:34	12:00	13:00	19:09							00:34				
19/08/2021	QUI															
20/08/2021	SEX															
21/08/2021	SAB	07:54	12:00	13:00	19:13							00:54				
22/08/2021	DOM															
23/08/2021	SEG															
24/08/2021	TER	07:02	12:00	13:00	19:17						00:17					
25/08/2021	QUA															
26/08/2021	QUI															
27/08/2021	SEX	07:27	12:00	13:00	19:13							00:27				
28/08/2021	SAB															
29/08/2021	DOM															
30/08/2021	SEG	07:10	12:00	13:00	19:10											
31/08/2021	TER															

Saldo de Horas Anterior: 006:36 (A PAGAR)      Saldo do Período ( 01/08/2021 à 31/08/2021 ) : 004:06 (A PAGAR)      Saldo de Horas Atual: 010:42 (A PAGAR)

Observação

Data : \_\_\_/\_\_\_/\_\_\_      Data : \_\_\_/\_\_\_/\_\_\_  
 Funcionário      Chefia Imediata





**Relatório de Acompanhamento Mensal do termo de colaboração 001/2020  
Hospital Municipal Oceânico de Niterói**



Cartão de Ponto  
VIVA RIO  
Emissão: Setembro/2021

Página 10 de 250

Seção: N.32.6 - HOSPITAL MUNICIPAL OCEANICO DE NITEROI  
010.13  
001598

SUSSEKIND MENDONCA, 200  
CPF-- 00.343.941/0032-24

Data: 08/09/2021  
Período: 01/08/2021 à 31/08/2021

Carteira de Trabalho Data	Chapa Ent1	Nome do Funcionário Função					Cargo	Quantidade de Horas								
		Sai1	Ent2	Sai2	Ent3	Sai3		Ent4	Sai4	Ent5	Sai5	Exec	Ad.Not	Atraso	Falta	Abono
	N3226416 23720 - 061	ALCILENE VIANA DE OLIVEIRA Tecnico de Enfermagem					Tecnico de Enfermagem									
01/08/2021	DOM															
02/08/2021	SEG															
03/08/2021	TER	06:59	12:00	13:00	+07:20						08:00					
04/08/2021	QUA															
05/08/2021	QUI															
06/08/2021	SEX	Troca de Escala														11:00
07/08/2021	SAB															
08/08/2021	DOM															
09/08/2021	SEG	07:31	12:00	13:00	+07:30						08:00					
10/08/2021	TER															
11/08/2021	QUA															
12/08/2021	QUI	Troca de Escala														11:00
13/08/2021	SEX															
14/08/2021	SAB															
15/08/2021	DOM	07:25	12:00	13:00	+07:18						08:00					
16/08/2021	SEG															
17/08/2021	TER															
18/08/2021	QUA	Troca de Escala														11:00
19/08/2021	QUI															
20/08/2021	SEX															
21/08/2021	SAB	07:13	12:00	13:00	+07:31						08:00					
22/08/2021	DOM															
23/08/2021	SEG															
24/08/2021	TER	Troca de Escala														11:00
25/08/2021	QUA															
26/08/2021	QUI															
27/08/2021	SEX	07:44	12:00	13:00	+07:17						08:00					
28/08/2021	SAB															
29/08/2021	DOM															
30/08/2021	SEG	Troca de Escala														11:00
31/08/2021	TER															

Saldo de Horas Anterior: 000:00 (A COMPENSAR)      Saldo do Período ( 01/08/2021 à 31/08/2021 ) : 000:00 (A COMPENSAR)      Saldo de Horas Atual: 000:00 (A COMPENSAR)

Eventos do Movimento do período de 01/08/2021 à 31/08/2021  
0155 ADICIONAL NOTURNO 20% 040:00

Observação

Data : \_\_\_/\_\_\_/\_\_\_      Data : \_\_\_/\_\_\_/\_\_\_  
Funcionário      Chefia Imediata



Relatório de Acompanhamento Mensal do termo de colaboração 001/2020  
Hospital Municipal Oceânico de Niterói



Cartão de Ponto  
VIVA RIO  
Emissão: Setembro/2021

Página 11 de 250

Seção: N.32.6 - HOSPITAL MUNICIPAL OCEANICO DE NITEROI  
010.13  
001598

SUSSEKIND MENDONCA, 200  
CEPJ-- 00.343.941/0032-24

Data: 08/09/2021  
Período: 01/08/2021 à 31/08/2021

Chapa	Nome do Funcionário		Cargo					Quantidade de Horas					
	Carteira de Trabalho	Função	Ent1	Ent2	Ent3	Ent4	Ent5	Sai5	Exec	Ad.Not	Atraso	Falta	Abono
N3254427 86629 - 130	ALDA DE OLIVEIRA FERREIRA	Tecnico de Enfermagem											
01/08/2021	DOM	19:00 21:00 22:00 +08:05							01:00	08:00			
02/08/2021	SEG												
03/08/2021	TER												
04/08/2021	QUA	Troca de Escala											11:00
05/08/2021	QUI												
06/08/2021	SEX												
07/08/2021	SAB	07:28 21:00 22:00 +08:11							01:00	08:00			
08/08/2021	DOM												
09/08/2021	SEG												
10/08/2021	TER	Troca de Escala											11:00
11/08/2021	QUA												
12/08/2021	QUI												
13/08/2021	SEX	07:43 21:00 22:00 +07:58							01:00	08:00			
14/08/2021	SAB												
15/08/2021	DOM												
16/08/2021	SEG	Troca de Escala											11:00
17/08/2021	TER												
18/08/2021	QUA												
19/08/2021	QUI	18:42 21:00 22:00 +07:44							01:00	08:00			
20/08/2021	SEX												
21/08/2021	SAB												
22/08/2021	DOM	Troca de Escala											11:00
23/08/2021	SEG												
24/08/2021	TER												
25/08/2021	QUA	07:30 21:00 22:00 +07:30							01:00	08:00			
26/08/2021	QUI												
27/08/2021	SEX												
28/08/2021	SAB	Troca de Escala											11:00
29/08/2021	DOM												
30/08/2021	SEG												
31/08/2021	TER	07:31 12:00 13:00 *									05:31		

Saldo de Horas Anterior: 000:00 (A COMPENSAR) Saldo do Período ( 01/08/2021 à 31/08/2021 ) : 000:31 (A PAGAR) Saldo de Horas Atual: 000:31 (A PAGAR)

Eventos do Movimento do período de 01/08/2021 à 31/08/2021  
0155 ADICIONAL NOTURNO 20% 040:00

Observação

Data : \_\_\_/\_\_\_/\_\_\_ Data : \_\_\_/\_\_\_/\_\_\_  
Funcionário Chefia Imediata



**Relatório de Acompanhamento Mensal do termo de colaboração 001/2020**  
**Hospital Municipal Oceânico de Niterói**



Cartão de Ponto  
 VIVA RIO  
 Emissão: Setembro/2021

Página 12 de 250

Seção: N.32.6 - HOSPITAL MUNICIPAL OCEANICO DE NITEROI  
 010.13  
 001598

SUSSEKIND MENDONCA, 200  
 CPF-- 00.343.941/0032-24

Data: 08/09/2021  
 Período: 01/08/2021 à 31/08/2021

Carteira de Trabalho Data	Chapa Ent1	Nome do Funcionário Função					Cargo	Quantidade de Horas								
		Sai1	Ent2	Sai2	Ent3	Sai3		Ent4	Sai4	Ent5	Sai5	Exec	Ad.Not	Atraso	Falta	Abono
	N3226305 49012 - 162	ALESSANDRA APRIGIO FERREIRA DE SOUZA QUINTANILHA Tecnico de Enfermagem					Tecnico de Enfermagem									
01/08/2021	DOM															
02/08/2021	SEG															
03/08/2021	TER	19:22	21:00	22:00	+07:15						08:00					
04/08/2021	QUA															
05/08/2021	QUI															
06/08/2021	SEX	20:14	21:00	22:00	+06:40						08:00	01:34				
07/08/2021	SAB															
08/08/2021	DOM															
09/08/2021	SEG	19:30	21:00	22:00	+07:22						08:00					
10/08/2021	TER															
11/08/2021	QUA															
12/08/2021	QUI	20:13	21:00	22:00	+06:37						08:00	01:36				
13/08/2021	SEX															
14/08/2021	SAB															
15/08/2021	DOM	19:47	21:00	22:00	+07:29						08:00	00:18				
16/08/2021	SEG															
17/08/2021	TER															
18/08/2021	QUA	20:26	21:00	22:00	+06:56						08:00	01:30				
19/08/2021	QUI															
20/08/2021	SEX															
21/08/2021	SAB	19:18	21:00	22:00	+07:34						00:16	08:00				
22/08/2021	DOM															
23/08/2021	SEG															
24/08/2021	TER	20:10	21:00	22:00	+06:51						08:00	01:19				
25/08/2021	QUA															
26/08/2021	QUI															
27/08/2021	SEX	19:55	21:00	22:00	+07:38						08:00	00:17				
28/08/2021	SAB															
29/08/2021	DOM															
30/08/2021	SEG	20:06	21:00	22:00	+06:45						08:00	01:21				
31/08/2021	TER															

Saldo de Horas Anterior: 008:23 (A PAGAR)      Saldo do Período ( 01/08/2021 à 31/08/2021 ) : 007:39 (A PAGAR)      Saldo de Horas Atual: 016:02 (A PAGAR)

Eventos do Movimento do período de 01/08/2021 à 31/08/2021  
 0155 ADICIONAL NOTURNO 20%      080:00

Observação

Data : \_\_\_/\_\_\_/\_\_\_      Data : \_\_\_/\_\_\_/\_\_\_  
**Funcionário**      **Chefia Imediata**



**Relatório de Acompanhamento Mensal do termo de colaboração 001/2020**  
**Hospital Municipal Oceânico de Niterói**



Cartão de Ponto  
 VIVA RIO  
 Emissão: Setembro/2021

Página 13 de 250

Seção: N.32.6 - HOSPITAL MUNICIPAL OCEANICO DE NITEROI  
 010.13  
 001598

SUSSEKIND MENDONCA, 200  
 CEPJ-- 00.343.941/0032-24

Data: 08/09/2021  
 Período: 01/08/2021 à 31/08/2021

Chapa	Nome do Funcionário		Cargo					Quantidade de Horas									
	Carteira de Trabalho	Função	Ent1	Sai1	Ent2	Sai2	Ent3	Sai3	Ent4	Sai4	Ent5	Sai5	Exec	Ad.Not	Atraso	Falta	Abono
N3226241 79098 - 157		ALESSANDRA CABRAL DA SILVA NUTRICIONISTA															
01/08/2021	DOM																
02/08/2021	SEG																
03/08/2021	TER	06:55 12:01 13:00 18:34															
04/08/2021	QUA	06:57 12:09 13:00 19:03															
05/08/2021	QUI																
06/08/2021	SEX																
07/08/2021	SAB	Atestado Médico															11:00
08/08/2021	DOM																
09/08/2021	SEG																
10/08/2021	TER																
11/08/2021	QUA	06:58 12:07 13:00 19:15															
12/08/2021	QUI																
13/08/2021	SEX	07:13 12:02 13:00 18:36															
14/08/2021	SAB	06:58 12:05 13:00 18:58															
15/08/2021	DOM	07:18 12:00 13:00 19:08											00:18				
16/08/2021	SEG																
17/08/2021	TER																
18/08/2021	QUA	06:46 11:50 13:00 19:08										00:22					
19/08/2021	QUI																
20/08/2021	SEX	06:57 12:03 13:00 17:05															
21/08/2021	SAB	Troca de Escala															11:00
22/08/2021	DOM																
23/08/2021	SEG																
24/08/2021	TER	07:01 12:01 13:04 19:32															
25/08/2021	QUA	Troca de Escala															11:00
26/08/2021	QUI																
27/08/2021	SEX																
28/08/2021	SAB	07:19 12:05 13:00 19:51										00:32					
29/08/2021	DOM																
30/08/2021	SEG																
31/08/2021	TER	06:59 12:03 13:00 18:53															

Saldo de Horas Anterior: 001:35 (A COMPENSAR)      Saldo do Período ( 01/08/2021 à 31/08/2021 ) : 000:36 (A COMPENSAR)      Saldo de Horas Atual: 002:11 (A COMPENSAR)

Observação

Data : \_\_\_/\_\_\_/\_\_\_      Data : \_\_\_/\_\_\_/\_\_\_  
 Funcionário      Chefia Imediata



**Relatório de Acompanhamento Mensal do termo de colaboração 001/2020**  
**Hospital Municipal Oceânico de Niterói**



Cartão de Ponto  
 VIVA RIO  
 Emissão: Setembro/2021

Página 14 de 250

Seção: N.32.6 - HOSPITAL MUNICIPAL OCEANICO DE NITEROI  
 010.13  
 001598

SUSSEKIND MENDONCA, 200  
 CPF-- 00.343.941/0032-24

Data: 08/09/2021  
 Período: 01/08/2021 à 31/08/2021

Carteira de Trabalho Data	Chapa Ent1	Nome do Funcionário Função					Cargo	Quantidade de Horas								
		Sai1	Ent2	Sai2	Ent3	Sai3		Ent4	Sai4	Ent5	Sai5	Exec	Ad.Not	Atraso	Falta	Abono
	N3226496 6641992 - 0060	ALESSANDRA DE SOUZA FERREIRA Enfermeiro					Enfermeiro									
01/08/2021	DOM															
02/08/2021	SEG															
03/08/2021	TER	Atestado Médico													11:00	
04/08/2021	QUA															
05/08/2021	QUI															
06/08/2021	SEX	Atestado Médico													11:00	
07/08/2021	SAB															
08/08/2021	DOM															
09/08/2021	SEG	Atestado Médico													11:00	
10/08/2021	TER															
11/08/2021	QUA															
12/08/2021	QUI	19:31	21:00	22:00	+07:20						08:00					
13/08/2021	SEX															
14/08/2021	SAB															
15/08/2021	DOM	19:03	21:00	22:00	+06:47						08:00	00:16				
16/08/2021	SEG															
17/08/2021	TER															
18/08/2021	QUA	19:46	21:00	22:00	+07:34						08:00					
19/08/2021	QUI															
20/08/2021	SEX															
21/08/2021	SAB	18:56	21:00	22:00	+06:50						08:00					
22/08/2021	DOM															
23/08/2021	SEG															
24/08/2021	TER	19:33	21:00	22:00	+07:24						08:00					
25/08/2021	QUA															
26/08/2021	QUI															
27/08/2021	SEX	19:10	21:00	22:00	+06:56						08:00					
28/08/2021	SAB															
29/08/2021	DOM															
30/08/2021	SEG	19:38	21:00	22:00	+07:25						08:00					
31/08/2021	TER															

Saldo de Horas Anterior: 001:41 (A COMPENSAR)      Saldo do Período ( 01/08/2021 à 31/08/2021 ) : 000:16 (A PAGAR)      Saldo de Horas Atual: 001:25 (A COMPENSAR)

Eventos do Movimento do período de 01/08/2021 à 31/08/2021  
 0155 ADICIONAL NOTURNO 20%      056:00

Observação

Data : \_\_\_/\_\_\_/\_\_\_      Data : \_\_\_/\_\_\_/\_\_\_  
 Funcionário      Chefia Imediata



**Relatório de Acompanhamento Mensal do termo de colaboração 001/2020**  
**Hospital Municipal Oceânico de Niterói**



Cartão de Ponto  
 VIVA RIO  
 Emissão: Setembro/2021

Página 15 de 250

Seção: N.32.6 - HOSPITAL MUNICIPAL OCEANICO DE NITEROI  
 010.13  
 001598

SUSSEKIND MENDONCA, 200  
 CEPJ-- 00.343.941/0032-24

Data: 08/09/2021  
 Período: 01/08/2021 à 31/08/2021

Chapa	Nome do Funcionário		Cargo					Quantidade de Horas									
	Carteira de Trabalho	Função	Ent1	Ent2	Ent3	Ent4	Ent5	Sai1	Sai2	Sai3	Sai4	Sai5	Exec	Ad.Not	Atraso	Falta	Abono
N3226214 6065077 - 0050	ALEXANDRA CRISTINA COSTA RIBEIRO CORREA	Tecnico de Enfermagem															
01/08/2021	DOM	Troca de Escala															11:00
02/08/2021	SEG	07:11 12:00 13:00 19:00															
03/08/2021	TER																
04/08/2021	QUA	06:57 12:00 13:00 18:07										00:53					
05/08/2021	QUI																
06/08/2021	SEX																
07/08/2021	SAB	Troca de Escala															11:00
08/08/2021	DOM																
09/08/2021	SEG																
10/08/2021	TER	07:09 12:00 13:00 18:17										00:43					
11/08/2021	QUA																
12/08/2021	QUI																
13/08/2021	SEX	07:20 12:00 13:00 18:19										01:01					
14/08/2021	SAB																
15/08/2021	DOM																
16/08/2021	SEG	06:50 12:00 13:00 18:21										00:39					
17/08/2021	TER																
18/08/2021	QUA																
19/08/2021	QUI	07:25 12:00 13:00 +07:07										08:00					
20/08/2021	SEX																
21/08/2021	SAB																
22/08/2021	DOM	06:49 12:00 13:00 18:20										00:40					
23/08/2021	SEG																
24/08/2021	TER																
25/08/2021	QUA	07:00 12:00 13:00 19:12															
26/08/2021	QUI																
27/08/2021	SEX																
28/08/2021	SAB	06:42 12:00 13:00 18:20										00:22					
29/08/2021	DOM																
30/08/2021	SEG																
31/08/2021	TER	07:26 12:00 13:00 19:00										00:26					

Saldo de Horas Anterior: 013:38 (A PAGAR)      Saldo do Período ( 01/08/2021 à 31/08/2021 ) : 004:44 (A PAGAR)      Saldo de Horas Atual: 018:22 (A PAGAR)

Eventos do Movimento do período de 01/08/2021 à 31/08/2021  
 0155 ADICIONAL NOTURNO 20%      008:00

Observação

Data : \_\_\_/\_\_\_/\_\_\_      Data : \_\_\_/\_\_\_/\_\_\_  
 Funcionário      Chefia Imediata





**Relatório de Acompanhamento Mensal do termo de colaboração 001/2020**  
Hospital Municipal Oceânico de Niterói



Cartão de Ponto  
VIVA RIO  
Emissão: Setembro/2021

Página 16 de 250

Seção: N.32.6 - HOSPITAL MUNICIPAL OCEANICO DE NITEROI  
010.13  
001598

SUSSEKIND MENDONCA, 200  
CPF-- 00.343.941/0032-24

Data: 08/09/2021  
Período: 01/08/2021 à 31/08/2021

Carteira de Trabalho Data	Chapa Ent1	Nome do Funcionário Função					Cargo	Quantidade de Horas								
		Sai1	Ent2	Sai2	Ent3	Sai3		Ent4	Sai4	Ent5	Sai5	Exec	Ad.Not	Atraso	Falta	Abono
	00180320 45448 - 115	ALEXANDRA DOS REIS RIBEIRO Fisioterapeuta					Fisioterapeuta									
01/08/2021	DOM															
02/08/2021	SEG															
03/08/2021	TER	19:02	21:00	22:00	+07:08						08:00					
04/08/2021	QUA	19:24	21:00	22:00	+06:36						08:00	00:48				
05/08/2021	QUI															
06/08/2021	SEX															
07/08/2021	SAB															
08/08/2021	DOM	19:14	21:00	22:00	+07:09						08:00					
09/08/2021	SEG															
10/08/2021	TER	19:26	21:00	22:00	+07:38						08:00					
11/08/2021	QUA	19:12	21:00	22:00	+06:45						08:00					
12/08/2021	QUI															
13/08/2021	SEX															
14/08/2021	SAB															
15/08/2021	DOM															
16/08/2021	SEG															
17/08/2021	TER	18:55	21:00	22:00	+07:32						00:32	08:00				
18/08/2021	QUA	19:23	21:00	22:00	+06:26						08:00	00:57				
19/08/2021	QUI															
20/08/2021	SEX															
21/08/2021	SAB															
22/08/2021	DOM	19:29	21:00	22:00	+07:06						08:00	00:23				
23/08/2021	SEG															
24/08/2021	TER	07:01	12:01	13:02	18:24							00:38				
25/08/2021	QUA	20:08	21:00	22:00	+06:35						08:00	01:33				
26/08/2021	QUI															
27/08/2021	SEX															
28/08/2021	SAB															
29/08/2021	DOM															
30/08/2021	SEG															
31/08/2021	TER	07:11	12:01	13:04	19:14											

Saldo de Horas Anterior: 008:31 (A PAGAR)      Saldo do Período ( 01/08/2021 à 31/08/2021 ) : 003:47 (A PAGAR)      Saldo de Horas Atual: 012:18 (A PAGAR)

Eventos do Movimento do período de 01/08/2021 à 31/08/2021

0155 ADICIONAL NOTURNO 20%      072:00

Observação

Data : \_\_\_/\_\_\_/\_\_\_      Data : \_\_\_/\_\_\_/\_\_\_  
Funcionário      Chefia Imediata



**Relatório de Acompanhamento Mensal do termo de colaboração 001/2020**  
**Hospital Municipal Oceânico de Niterói**



Cartão de Ponto  
 VIVA RIO  
 Emissão: Setembro/2021

Página 17 de 250

Seção: N.32.6 - HOSPITAL MUNICIPAL OCEANICO DE NITEROI  
 010.13  
 001598

SUSSEKIND MENDONCA, 200  
 CPF-- 00.343.941/0032-24

Data: 08/09/2021  
 Período: 01/08/2021 à 31/08/2021

Carteira de Trabalho Data	Chapa Ent1	Nome do Funcionário Função					Cargo	Quantidade de Horas									
		Sai1	Ent2	Sai2	Ent3	Sai3		Ent4	Sai4	Ent5	Sai5	Exec	Ad.Not	Atraso	Falta	Abono	
	00180328	ALEXANDRE LYRA DA COSTA															
9239 - 061		Enfermeiro					Enfermeiro										
01/08/2021	DOM																
02/08/2021	SEG	Férias															
03/08/2021	TER	Férias															
04/08/2021	QUA	Férias															
05/08/2021	QUI	Férias															
06/08/2021	SEX	Férias															
07/08/2021	SAB	Férias															
08/08/2021	DOM	Férias															
09/08/2021	SEG	Férias															
10/08/2021	TER	Férias															
11/08/2021	QUA	Férias															
12/08/2021	QUI	Férias															
13/08/2021	SEX	Férias															
14/08/2021	SAB	Férias															
15/08/2021	DOM	Férias															
16/08/2021	SEG	Férias															
17/08/2021	TER	Férias															
18/08/2021	QUA	Férias															
19/08/2021	QUI	Férias															
20/08/2021	SEX	Férias															
21/08/2021	SAB	Férias															
22/08/2021	DOM	Férias															
23/08/2021	SEG	Férias															
24/08/2021	TER	Férias															
25/08/2021	QUA	Férias															
26/08/2021	QUI	Férias															
27/08/2021	SEX	Férias															
28/08/2021	SAB	Férias															
29/08/2021	DOM	Férias															
30/08/2021	SEG	Férias															
31/08/2021	TER	Férias															

Saldo de Horas Anterior: 014:14 (A PAGAR)      Saldo do Período ( 01/08/2021 à 31/08/2021 ) : 000:00 (A COMPENSAR)      Saldo de Horas Atual: 014:14 (A PAGAR)

Observação

Data : \_\_\_/\_\_\_/\_\_\_      Data : \_\_\_/\_\_\_/\_\_\_  
 Funcionário      Chefia Imediata





**Relatório de Acompanhamento Mensal do termo de colaboração 001/2020**  
Hospital Municipal Oceânico de Niterói



Cartão de Ponto  
VIVA RIO  
Emissão: Setembro/2021

Página 18 de 250

Seção: N.32.6 - HOSPITAL MUNICIPAL OCEANICO DE NITEROI  
010.13  
001598

SUSSEKIND MENDONCA, 200  
CEPJ-- 00.343.941/0032-24

Data: 08/09/2021  
Período: 01/08/2021 à 31/08/2021

Chapa	Nome do Funcionário		Cargo					Quantidade de Horas							
	Carteira de Trabalho	Função	Ent1	Ent2	Ent3	Sai3	Ent4	Sai4	Ent5	Sai5	Exec	Ad.Not	Atraso	Falta	Abono
N3254423 9033557 - 0050		ALEXANDRE NASCIMENTO NETO Auxiliar de Rouparia													
01/08/2021	DOM														
02/08/2021	SEG	18:51 21:00 22:00 +07:34								00:34	08:00				
03/08/2021	TER														
04/08/2021	QUA	18:54 21:00 22:00 +07:10									08:00				
05/08/2021	QUI														
06/08/2021	SEX	* +06:45 +07:54 * 18:54 21:00 22:00 *								01:00	16:00				
07/08/2021	SAB														
08/08/2021	DOM	21:00 22:00 * +07:06									08:00	00:54			
09/08/2021	SEG	* 07:06													
10/08/2021	TER	18:48 21:00 22:00 +07:44								00:44	08:00				
11/08/2021	QUA														
12/08/2021	QUI	18:43 21:00 22:00 +07:03								00:20	08:00				
13/08/2021	SEX														
14/08/2021	SAB	Troca de Escala													11:00
15/08/2021	DOM														
16/08/2021	SEG	18:52 21:00 22:00 +07:13									08:00				
17/08/2021	TER														
18/08/2021	QUA	18:45 21:00 22:00 +07:34								00:34	08:00				
19/08/2021	QUI														
20/08/2021	SEX	18:45 21:00 22:00 +07:00									08:00				
21/08/2021	SAB														
22/08/2021	DOM	18:44 21:00 22:00 +07:00								00:16	08:00				
23/08/2021	SEG														
24/08/2021	TER	18:50 21:00 22:00 +07:16								00:16	08:00				
25/08/2021	QUA														
26/08/2021	QUI	18:45 21:00 22:00 +07:30								00:30	08:00				
27/08/2021	SEX														
28/08/2021	SAB	18:45 21:00 22:00 +07:10									08:00				
29/08/2021	DOM														
30/08/2021	SEG	18:54 21:00 22:00 +07:47								00:47	08:00				
31/08/2021	TER														

Saldo de Horas Anterior: 000:58 (A COMPENSAR)      Saldo do Período ( 01/08/2021 à 31/08/2021 ) : 004:07 (A COMPENSAR)      Saldo de Horas Atual: 005:05 (A COMPENSAR)

Eventos do Movimento do período de 01/08/2021 à 31/08/2021  
0155 ADICIONAL NOTURNO 20% 120:00

Observação

Data : \_\_\_/\_\_\_/\_\_\_      Data : \_\_\_/\_\_\_/\_\_\_  
Funcionário      Chefia Imediata



**Relatório de Acompanhamento Mensal do termo de colaboração 001/2020**  
Hospital Municipal Oceânico de Niterói



Cartão de Ponto  
VIVA RIO  
Emissão: Setembro/2021

Página 19 de 250

Seção: N.32.6 - HOSPITAL MUNICIPAL OCEANICO DE NITEROI  
010.13  
001598

SUSSEKIND MENDONCA, 200  
CPF-- 00.343.941/0032-24

Data: 08/09/2021  
Período: 01/08/2021 à 31/08/2021

Chapa	Nome do Funcionário		Cargo					Quantidade de Horas									
	Carteira de Trabalho	Função	Ent1	Sai1	Ent2	Sai2	Ent3	Sai3	Ent4	Sai4	Ent5	Sai5	Exec	Ad.Not	Atraso	Falta	Abono
00180472 75477 - 123		ALEXANDRE SABINO PEREIRA TECNICO EM SEGURANCA DO TRABALHO															
01/08/2021	DOM																
02/08/2021	SEG	06:46 12:00 13:00 18:59															
03/08/2021	TER																
04/08/2021	QUA	06:47 12:00 13:00 18:59															
05/08/2021	QUI																
06/08/2021	SEX	06:50 12:00 13:00 19:07															
07/08/2021	SAB																
08/08/2021	DOM	06:46 12:00 13:00 18:57															
09/08/2021	SEG																
10/08/2021	TER	06:45 12:00 13:00 19:00															
11/08/2021	QUA																
12/08/2021	QUI	06:51 12:00 13:00 19:01															
13/08/2021	SEX																
14/08/2021	SAB	06:40 12:00 13:00 18:24												00:16			
15/08/2021	DOM																
16/08/2021	SEG	06:45 12:00 13:00 18:36												00:24			
17/08/2021	TER																
18/08/2021	QUA	06:40 12:00 13:00 19:00										00:20					
19/08/2021	QUI																
20/08/2021	SEX	06:46 12:00 13:00 19:02															
21/08/2021	SAB																
22/08/2021	DOM	06:44 12:00 13:00 19:02											00:16				
23/08/2021	SEG																
24/08/2021	TER	06:52 12:00 13:00 19:01															
25/08/2021	QUA																
26/08/2021	QUI	06:41 12:00 13:00 18:50											00:19				
27/08/2021	SEX																
28/08/2021	SAB	06:53 12:00 13:00 18:58															
29/08/2021	DOM																
30/08/2021	SEG	06:47 12:00 13:00 18:04												00:56			
31/08/2021	TER																

Saldo de Horas Anterior: 003:17 (A COMPENSAR)      Saldo do Período ( 01/08/2021 à 31/08/2021 ) : 000:41 (A PAGAR)      Saldo de Horas Atual: 002:36 (A COMPENSAR)

Observação

Data : \_\_\_/\_\_\_/\_\_\_      Data : \_\_\_/\_\_\_/\_\_\_  
Funcionário      Chefia Imediata



**Relatório de Acompanhamento Mensal do termo de colaboração 001/2020**  
Hospital Municipal Oceânico de Niterói



Cartão de Ponto  
VIVA RIO  
Emissão: Setembro/2021

Página 20 de 250

Seção: N.32.6 - HOSPITAL MUNICIPAL OCEANICO DE NITEROI  
010.13  
001598

SUSSEKIND MENDONCA, 200  
CEPJ-- 00.343.941/0032-24

Data: 08/09/2021  
Período: 01/08/2021 à 31/08/2021

Chapa	Nome do Funcionário		Cargo					Quantidade de Horas								
	Carteira de Trabalho	Função	Sai1	Ent2	Sai2	Ent3	Sai3	Ent4	Sai4	Ent5	Sai5	Exec	Ad.Not	Atraso	Falta	Abono
N3226454 94671 - 179		ALEXIA MARINS CHAVES AUXILIAR ADMINISTRATIVO														
01/08/2021	DOM															
02/08/2021	SEG	08:26 11:57 13:00 17:44									00:18					
03/08/2021	TER	08:16 12:00 13:00 17:02														
04/08/2021	QUA	08:44 11:52 13:00 17:49									00:16					
05/08/2021	QUI	09:47 11:56 13:00 19:04									00:17					
06/08/2021	SEX	08:42 12:21 Abono Gestão														04:21
07/08/2021	SAB															
08/08/2021	DOM															
09/08/2021	SEG	08:03 12:05 13:00 19:24									02:21					
10/08/2021	TER	08:04 11:55 13:00 17:28									00:24					
11/08/2021	QUA	08:26 12:07 13:00 18:47									01:21					
12/08/2021	QUI	08:11 11:57 13:00 17:22														
13/08/2021	SEX	08:53 12:00 13:00 17:00											01:00			
14/08/2021	SAB															
15/08/2021	DOM															
16/08/2021	SEG	08:56 12:08 13:00 19:16									01:16					
17/08/2021	TER	11:28 12:06 13:00 19:24											01:04			
18/08/2021	QUA	08:14 12:05 13:00 16:50											00:24			
19/08/2021	QUI	08:46 12:09 13:00 16:49											00:57			
20/08/2021	SEX	08:02 11:52 13:00 16:41											00:21			
21/08/2021	SAB															
22/08/2021	DOM															
23/08/2021	SEG	08:27 12:00 13:00 17:35														
24/08/2021	TER	08:15 12:02 13:00 17:25														
25/08/2021	QUA	08:27 12:08 13:00 17:31														
26/08/2021	QUI	08:29 11:57 13:00 19:01									01:32					
27/08/2021	SEX	08:25 11:51 13:00 17:53									00:35					
28/08/2021	SAB															
29/08/2021	DOM															
30/08/2021	SEG	08:06 12:08 13:00 19:18									02:12					
31/08/2021	TER	08:26 11:52 13:00 17:59									00:34					

Saldo de Horas Anterior: 003:16 (A PAGAR)      Saldo do Período ( 01/08/2021 à 31/08/2021 ) : 005:38 (A COMPENSAR)      Saldo de Horas Atual: 002:22 (A COMPENSAR)

Eventos do Movimento do período de 01/08/2021 à 31/08/2021

0607 SALDO BANCO DE HORAS      001:42

Observação

Data : \_\_\_/\_\_\_/\_\_\_      Data : \_\_\_/\_\_\_/\_\_\_  
Funcionário      Chefia Imediata



**Relatório de Acompanhamento Mensal do termo de colaboração 001/2020**  
Hospital Municipal Oceânico de Niterói



Cartão de Ponto  
VIVA RIO  
Emissão: Setembro/2021

Página 21 de 250

Seção: N.32.6 - HOSPITAL MUNICIPAL OCEANICO DE NITEROI  
010.13  
001598

SUSSEKIND MENDONCA, 200  
CPF-- 00.343.941/0032-24

Data: 08/09/2021  
Período: 01/08/2021 à 31/08/2021

Chapa	Nome do Funcionário		Cargo	Quantidade de Horas				
	Carteira de Trabalho	Função		Exec	Ad.Not	Atraso	Falta	Abono
Data	Ent1	Sai1 Ent2 Sai2 Ent3 Sai3 Ent4 Sai4 Ent5 Sai5						
N3226187 8795955 - 0040		ALICE FERREIRA SANTOS Tecnico de Enfermagem	Tecnico de Enfermagem					
01/08/2021	DOM							
02/08/2021	SEG							
03/08/2021	TER	06:27 12:00 13:00 19:12		00:33				
04/08/2021	QUA							
05/08/2021	QUI							
06/08/2021	SEX	06:46 12:00 13:00 19:13						
07/08/2021	SAB							
08/08/2021	DOM							
09/08/2021	SEG	06:36 12:00 13:00 19:17		00:41				
10/08/2021	TER							
11/08/2021	QUA							
12/08/2021	QUI	07:05 12:00 13:00 19:22		00:22				
13/08/2021	SEX							
14/08/2021	SAB							
15/08/2021	DOM	07:33 12:00 13:00 19:16			00:17			
16/08/2021	SEG							
17/08/2021	TER							
18/08/2021	QUA	07:02 12:00 13:00 19:26		00:26				
19/08/2021	QUI							
20/08/2021	SEX							
21/08/2021	SAB	Troca de Escala						11:00
22/08/2021	DOM							
23/08/2021	SEG							
24/08/2021	TER	07:15 12:00 13:00 19:23		00:23				
25/08/2021	QUA							
26/08/2021	QUI							
27/08/2021	SEX	06:29 12:00 13:00 19:39		01:10				
28/08/2021	SAB							
29/08/2021	DOM							
30/08/2021	SEG	07:24 12:00 13:00 19:30						
31/08/2021	TER							

Saldo de Horas Anterior: 013:24 (A COMPENSAR)      Saldo do Período ( 01/08/2021 à 31/08/2021 ) : 003:08 (A COMPENSAR)      Saldo de Horas Atual: 016:32 (A COMPENSAR)

Eventos do Movimento do período de 01/08/2021 à 31/08/2021  
0607 SALDO BANCO DE HORAS 000:10

Observação

Data : \_\_\_/\_\_\_/\_\_\_      Data : \_\_\_/\_\_\_/\_\_\_  
Funcionário      Chefia Imediata



**Relatório de Acompanhamento Mensal do termo de colaboração 001/2020**  
Hospital Municipal Oceânico de Niterói



Cartão de Ponto  
VIVA RIO  
Emissão: Setembro/2021

Página 22 de 250

Seção: N.32.6 - HOSPITAL MUNICIPAL OCEANICO DE NITEROI  
010.13  
001598

SUSSEKIND MENDONCA, 200  
CPF-- 00.343.941/0032-24

Data: 08/09/2021  
Período: 01/08/2021 à 31/08/2021

Chapa	Nome do Funcionário		Cargo					Quantidade de Horas				
	Carteira de Trabalho	Função	Ent1	Ent2	Ent3	Ent4	Ent5	Exec	Ad.Not	Atraso	Falta	Abono
N3226463 09254 - 171	ALINE BRANDAO DE CARVALHO Fisioterapeuta											
01/08/2021	DOM											
02/08/2021	SEG											
03/08/2021	TER	19:12 21:00 22:00 +07:36						00:36	08:00			
04/08/2021	QUA											
05/08/2021	QUI											
06/08/2021	SEX	07:21 12:00 13:01 20:57 22:00 +06:05							08:00	01:17		
07/08/2021	SAB											
08/08/2021	DOM											
09/08/2021	SEG											
10/08/2021	TER											
11/08/2021	QUA											
12/08/2021	QUI											
13/08/2021	SEX	07:20 12:00 13:00 21:14 22:00 +07:25							08:00			
14/08/2021	SAB											
15/08/2021	DOM											
16/08/2021	SEG											
17/08/2021	TER	Troca de Escala										11:00
18/08/2021	QUA											
19/08/2021	QUI											
20/08/2021	SEX	07:21 12:00 13:00 21:07 22:00 +07:39							00:18	08:00		
21/08/2021	SAB											
22/08/2021	DOM											
23/08/2021	SEG	07:11 12:01 12:03 19:05										
24/08/2021	TER											
25/08/2021	QUA											
26/08/2021	QUI											
27/08/2021	SEX	07:33 12:00 13:00 19:24 Troca de Escala										11:09
28/08/2021	SAB											
29/08/2021	DOM											
30/08/2021	SEG	07:22 12:04 13:01 19:03										
31/08/2021	TER	07:27 12:01 13:04 21:00										

Saldo de Horas Anterior: 004:26 (A COMPENSAR)      Saldo do Período ( 01/08/2021 à 31/08/2021 ) : 000:23 (A PAGAR)      Saldo de Horas Atual: 004:03 (A COMPENSAR)

Eventos do Movimento do período de 01/08/2021 à 31/08/2021  
0155 ADICIONAL NOTURNO 20%      032:00

Observação

Data : \_\_\_/\_\_\_/\_\_\_      Data : \_\_\_/\_\_\_/\_\_\_  
Funcionário      Chefia Imediata



**Relatório de Acompanhamento Mensal do termo de colaboração 001/2020**  
**Hospital Municipal Oceânico de Niterói**



Cartão de Ponto  
 VIVA RIO  
 Emissão: Setembro/2021

Página 23 de 250

Seção: N.32.6 - HOSPITAL MUNICIPAL OCEANICO DE NITEROI  
 010.13  
 001598

SUSSEKIND MENDONCA, 200  
 CEPJ-- 00.343.941/0032-24

Data: 08/09/2021  
 Período: 01/08/2021 à 31/08/2021

Chapa	Nome do Funcionário		Cargo					Quantidade de Horas									
	Carteira de Trabalho	Função						Exec	Ad.Not	Atraso	Falta	Abono					
Data	Ent1	Sai1	Ent2	Sai2	Ent3	Sai3	Ent4	Sai4	Ent5	Sai5							
N3226028 94701 - 155			ALINE CONCEICAO GUIMARAES BARBOSA					Tecnico de Enfermagem									
01/08/2021	DOM																
02/08/2021	SEG																
03/08/2021	TER	06:52	12:00	13:00	18:51												
04/08/2021	QUA																
05/08/2021	QUI																
06/08/2021	SEX	06:43	12:00	13:00	19:06						00:17						
07/08/2021	SAB																
08/08/2021	DOM																
09/08/2021	SEG	06:50	12:00	13:00	18:55												
10/08/2021	TER																
11/08/2021	QUA																
12/08/2021	QUI	06:54	12:00	13:00	19:07												
13/08/2021	SEX																
14/08/2021	SAB																
15/08/2021	DOM	06:48	12:00	13:00	19:15												
16/08/2021	SEG																
17/08/2021	TER																
18/08/2021	QUA	06:57	12:00	13:00	19:06												
19/08/2021	QUI																
20/08/2021	SEX																
21/08/2021	SAB												11:00				
22/08/2021	DOM																
23/08/2021	SEG																
24/08/2021	TER	06:57	12:00	13:00	19:08												
25/08/2021	QUA																
26/08/2021	QUI																
27/08/2021	SEX	06:56	12:00	13:00	18:53												
28/08/2021	SAB																
29/08/2021	DOM																
30/08/2021	SEG	06:51	12:00	13:00	19:18						00:18						
31/08/2021	TER																

Saldo de Horas Anterior: 001:57 (A COMPENSAR)      Saldo do Período ( 01/08/2021 à 31/08/2021 ) : 000:35 (A COMPENSAR)      Saldo de Horas Atual: 002:32 (A COMPENSAR)

Eventos do Movimento do período de 01/08/2021 à 31/08/2021  
 0182 FALTAS (EM HORAS) 011:00

Observação

Data : \_\_\_/\_\_\_/\_\_\_      Data : \_\_\_/\_\_\_/\_\_\_  
 Funcionário      Chefia Imediata





**Relatório de Acompanhamento Mensal do termo de colaboração 001/2020**  
**Hospital Municipal Oceânico de Niterói**



Cartão de Ponto  
 VIVA RIO  
 Emissão: Setembro/2021

Página 24 de 250

Seção: N.32.6 - HOSPITAL MUNICIPAL OCEANICO DE NITEROI  
 010.13  
 001598

SUSSEKIND MENDONCA, 200  
 CPF-- 00.343.941/0032-24

Data: 08/09/2021  
 Período: 01/08/2021 à 31/08/2021

Carteira de Trabalho Data	Chapa Ent1	Nome do Funcionário Função					Cargo	Quantidade de Horas									
		Sai1	Ent2	Sai2	Ent3	Sai3		Ent4	Sai4	Ent5	Sai5	Exec	Ad.Not	Atraso	Falta	Abono	
	N3226151 99465 - 150	ALINE DE LAURO GODINHO TÉCNICO DE ENFERMAGEM NIR					Tecnico de Enfermagem										
01/08/2021	DOM																
02/08/2021	SEG																
03/08/2021	TER	07:32	12:00	13:00	19:07							00:32					
04/08/2021	QUA																
05/08/2021	QUI																
06/08/2021	SEX	06:58	12:00	13:00	19:18												
07/08/2021	SAB	07:01	12:00	13:00	19:29												
08/08/2021	DOM																
09/08/2021	SEG	06:56	12:00	13:00	19:16												
10/08/2021	TER																
11/08/2021	QUA																
12/08/2021	QUI	07:15	12:00	13:00	19:21												
13/08/2021	SEX	07:02	12:00	13:00	19:20												
14/08/2021	SAB																
15/08/2021	DOM	07:01	12:00	13:00	19:00												
16/08/2021	SEG																
17/08/2021	TER																
18/08/2021	QUA	06:53	12:00	13:00	18:43							00:17					
19/08/2021	QUI	06:55	12:00	13:00	19:20												
20/08/2021	SEX																
21/08/2021	SAB	06:59	12:00	13:00	19:10												
22/08/2021	DOM																
23/08/2021	SEG																
24/08/2021	TER	06:52	12:00	13:00	18:38							00:22					
25/08/2021	QUA	07:03	12:00	13:00	19:02												
26/08/2021	QUI																
27/08/2021	SEX	06:57	12:00	13:00	18:55												
28/08/2021	SAB																
29/08/2021	DOM																
30/08/2021	SEG	Troca de Escala														11:00	
31/08/2021	TER																

Saldo de Horas Anterior: 005:17 (A COMPENSAR)      Saldo do Período ( 01/08/2021 à 31/08/2021 ) : 001:11 (A PAGAR)      Saldo de Horas Atual: 004:06 (A COMPENSAR)

Observação

Data : \_\_\_/\_\_\_/\_\_\_      Data : \_\_\_/\_\_\_/\_\_\_  
 Funcionário      Chefia Imediata



**Relatório de Acompanhamento Mensal do termo de colaboração 001/2020**  
Hospital Municipal Oceânico de Niterói



Cartão de Ponto  
VIVA RIO  
Emissão: Setembro/2021

Página 25 de 250

Seção: N.32.6 - HOSPITAL MUNICIPAL OCEANICO DE NITEROI  
010.13  
001598

SUSSEKIND MENDONCA, 200  
CPF-- 00.343.941/0032-24

Data: 08/09/2021  
Período: 01/08/2021 à 31/08/2021

Chapa	Nome do Funcionário		Cargo	Quantidade de Horas						
	Carteira de Trabalho	Função		Exec	Ad.Not	Atraso	Falta	Abono		
Data	Ent1	Sai1	Ent2	Sai2	Ent3	Sai3	Ent4	Sai4	Ent5	Sai5
00180544 32789 - 134			ALINE FONSECA ALECRIM Enfermeiro							
01/08/2021	DOM	07:00	21:00	22:00	+06:24					
02/08/2021	SEG									
03/08/2021	TER									
04/08/2021	QUA	Troca de Escala								11:00
05/08/2021	QUI									
06/08/2021	SEX									
07/08/2021	SAB	07:01	21:00	22:00	+07:15					
08/08/2021	DOM									
09/08/2021	SEG									
10/08/2021	TER	Troca de Escala								11:00
11/08/2021	QUA									
12/08/2021	QUI									
13/08/2021	SEX	06:53	21:00	22:00	+06:22					
14/08/2021	SAB									
15/08/2021	DOM									
16/08/2021	SEG	Troca de Escala								11:00
17/08/2021	TER									
18/08/2021	QUA									
19/08/2021	QUI	07:07	21:00	22:00	+07:18					
20/08/2021	SEX									
21/08/2021	SAB									
22/08/2021	DOM	Troca de Escala								11:00
23/08/2021	SEG									
24/08/2021	TER									
25/08/2021	QUA	07:37	21:00	22:00	+06:19					
26/08/2021	QUI									
27/08/2021	SEX									
28/08/2021	SAB	Troca de Escala								11:00
29/08/2021	DOM									
30/08/2021	SEG									
31/08/2021	TER	07:21	19:47							

Saldo de Horas Anterior: 000:29 (A COMPENSAR)      Saldo do Período ( 01/08/2021 à 31/08/2021 ) : 000:00 (A COMPENSAR)      Saldo de Horas Atual: 000:29 (A COMPENSAR)

Eventos do Movimento do período de 01/08/2021 à 31/08/2021  
0155 ADICIONAL NOTURNO 20%      040:00

Observação

Data : \_\_\_/\_\_\_/\_\_\_      Data : \_\_\_/\_\_\_/\_\_\_  
Funcionário      Chefia Imediata





**Relatório de Acompanhamento Mensal do termo de colaboração 001/2020**  
**Hospital Municipal Oceânico de Niterói**



Cartão de Ponto  
 VIVA RIO  
 Emissão: Setembro/2021

Seção: N.32.6 - HOSPITAL MUNICIPAL OCEANICO DE NITEROI  
 010.13  
 001598

Página 26 de 250

SUSSEKIND MENDONCA, 200  
 CPF-- 00.343.941/0032-24

Data: 08/09/2021  
 Período: 01/08/2021 à 31/08/2021

Carteira de Trabalho Data	Chapa Ent1	Nome do Funcionário Função					Cargo	Quantidade de Horas									
		Sai1	Ent2	Sai2	Ent3	Sai3		Ent4	Sai4	Ent5	Sai5	Exec	Ad.Not	Atraso	Falta	Abono	
	N3226205 0057394 - 138	ALINE JUREMA PAIXAO DA SILVA SANTOS Tecnico de Enfermagem					Tecnico de Enfermagem										
01/08/2021	DOM																
02/08/2021	SEG	Troca de Escala															11:00
03/08/2021	TER																
04/08/2021	QUA																
05/08/2021	QUI	07:06	12:00	13:00	+06:39						08:00						
06/08/2021	SEX																
07/08/2021	SAB																
08/08/2021	DOM	Troca de Escala															11:00
09/08/2021	SEG																
10/08/2021	TER																
11/08/2021	QUA	06:57	12:00	13:00	+06:52						08:00						
12/08/2021	QUI																
13/08/2021	SEX																
14/08/2021	SAB	Troca de Escala															11:00
15/08/2021	DOM																
16/08/2021	SEG																
17/08/2021	TER	07:05	12:00	13:00	+06:48						08:00						
18/08/2021	QUA																
19/08/2021	QUI																
20/08/2021	SEX	Troca de Escala															11:00
21/08/2021	SAB																
22/08/2021	DOM																
23/08/2021	SEG	07:00	12:00	13:00	+06:45						08:00						
24/08/2021	TER																
25/08/2021	QUA																
26/08/2021	QUI	Troca de Escala															11:00
27/08/2021	SEX																
28/08/2021	SAB																
29/08/2021	DOM	07:02	12:00	13:00	19:25							00:25					
30/08/2021	SEG																
31/08/2021	TER																

Saldo de Horas Anterior: 000:00 (A COMPENSAR)      Saldo do Período ( 01/08/2021 à 31/08/2021 ) : 000:25 (A COMPENSAR)      Saldo de Horas Atual: 000:25 (A COMPENSAR)

Eventos do Movimento do período de 01/08/2021 à 31/08/2021  
 0155 ADICIONAL NOTURNO 20% 032:00

Observação

Data : \_\_\_/\_\_\_/\_\_\_      Data : \_\_\_/\_\_\_/\_\_\_  
 Funcionário      Chefia Imediata



**Relatório de Acompanhamento Mensal do termo de colaboração 001/2020**  
**Hospital Municipal Oceânico de Niterói**



Cartão de Ponto  
 VIVA RIO  
 Emissão: Setembro/2021

Página 27 de 250

Seção: N.32.6 - HOSPITAL MUNICIPAL OCEANICO DE NITEROI  
 010.13  
 001598

SUSSEKIND MENDONCA, 200  
 CPF-- 00.343.941/0032-24

Data: 08/09/2021  
 Período: 01/08/2021 à 31/08/2021

Chapa	Nome do Funcionário		Cargo	Quantidade de Horas						
	Carteira de Trabalho	Função		Exec	Ad.Not	Atraso	Falta	Abono		
Data	Ent1	Sai1	Ent2	Sai2	Ent3	Sai3	Ent4	Sai4	Ent5	Sai5
N3226431 93887 - 162			ALOANE DA FONTE SANTOS Tecnico de Enfermagem							
01/08/2021	DOM									
02/08/2021	SEG	18:48	21:00	22:00	+06:43					
03/08/2021	TER									
04/08/2021	QUA									
05/08/2021	QUI	18:26	21:00	22:00	+07:12	00:46	08:00			
06/08/2021	SEX									
07/08/2021	SAB									
08/08/2021	DOM	19:12	21:00	22:00	+07:17	00:17	08:00			
09/08/2021	SEG									
10/08/2021	TER									
11/08/2021	QUA	18:28	21:00	22:00	+07:08	00:40	08:00			
12/08/2021	QUI									
13/08/2021	SEX									
14/08/2021	SAB	Atestado Médico								11:00
15/08/2021	DOM									
16/08/2021	SEG									
17/08/2021	TER	Atestado Médico								11:00
18/08/2021	QUA									
19/08/2021	QUI									
20/08/2021	SEX	18:16	21:00	22:00	+07:15	00:59	08:00			
21/08/2021	SAB									
22/08/2021	DOM									
23/08/2021	SEG	18:32	21:00	22:00	+07:30	00:58	08:00			
24/08/2021	TER									
25/08/2021	QUA									
26/08/2021	QUI	Abono Gestão								11:00
27/08/2021	SEX									
28/08/2021	SAB									
29/08/2021	DOM	Troca de Escala								11:00
30/08/2021	SEG									
31/08/2021	TER									

Saldo de Horas Anterior: 015:43 (A COMPENSAR)      Saldo do Período ( 01/08/2021 à 31/08/2021 ) : 003:40 (A COMPENSAR)      Saldo de Horas Atual: 019:23 (A COMPENSAR)

Eventos do Movimento do período de 01/08/2021 à 31/08/2021  
 0155 ADICIONAL NOTURNO 20%      048:00

Observação

Data : \_\_\_/\_\_\_/\_\_\_      Data : \_\_\_/\_\_\_/\_\_\_  
 Funcionário      Chefia Imediata



**Relatório de Acompanhamento Mensal do termo de colaboração 001/2020**  
**Hospital Municipal Oceânico de Niterói**



Cartão de Ponto  
 VIVA RIO  
 Emissão: Setembro/2021

Página 28 de 250

Seção: N.32.6 - HOSPITAL MUNICIPAL OCEANICO DE NITEROI  
 010.13  
 001598

SUSSEKIND MENDONCA, 200  
 CPF-- 00.343.941/0032-24

Data: 08/09/2021  
 Período: 01/08/2021 à 31/08/2021

Chapa	Nome do Funcionário		Cargo					Quantidade de Horas				
	Carteira de Trabalho	Função	Ent1	Ent2	Ent3	Ent4	Ent5	Exec	Ad.Not	Atraso	Falta	Abono
00180364 42039 - 141	ALYNE RODRIGUES NOGUEIRA DA SILVA	Fisioterapeuta										
01/08/2021	DOM											
02/08/2021	SEG 07:18 12:00 13:00 19:01											
03/08/2021	TER 07:18 12:00 13:00 15:24											
04/08/2021	QUA											
05/08/2021	QUI 07:19 12:00 13:00 15:09								100:19			
06/08/2021	SEX 13:03 16:00 16:15 19:08											
07/08/2021	SAB											
08/08/2021	DOM											
09/08/2021	SEG 13:00 16:00 16:15 19:03								101:12			
10/08/2021	TER 07:18 12:00 13:00 15:17											
11/08/2021	QUA											
12/08/2021	QUI 07:15 12:00 13:00 15:09											
13/08/2021	SEX 12:57 16:00 16:15 19:10											
14/08/2021	SAB											
15/08/2021	DOM											
16/08/2021	SEG										07:00	
17/08/2021	TER 07:18 12:00 13:00 15:05								100:18			
18/08/2021	QUA											
19/08/2021	QUI 07:08 12:00 13:00 15:10											
20/08/2021	SEX 07:13 10:00 10:15 13:10											
21/08/2021	SAB											
22/08/2021	DOM											
23/08/2021	SEG 07:06 12:00 13:00 15:20							00:20				
24/08/2021	TER 07:07 12:00 13:00 15:10											
25/08/2021	QUA											
26/08/2021	QUI 06:58 12:00 13:00 15:24							00:24				
27/08/2021	SEX 07:07 10:00 10:15 13:15											
28/08/2021	SAB											
29/08/2021	DOM											
30/08/2021	SEG 07:16 12:00 13:00 14:39								100:37			
31/08/2021	TER 07:13 12:00 13:00 15:07											

Saldo de Horas Anterior: 003:45 (A COMPENSAR)      Saldo do Período ( 01/08/2021 à 31/08/2021 ) : 001:42 (A PAGAR)      Saldo de Horas Atual: 002:03 (A COMPENSAR)

Eventos do Movimento do período de 01/08/2021 à 31/08/2021  
 0182 FALTAS (EM HORAS) 007:00

Observação

Data : \_\_\_/\_\_\_/\_\_\_      Data : \_\_\_/\_\_\_/\_\_\_  
 Funcionário      Chefia Imediata



**Relatório de Acompanhamento Mensal do termo de colaboração 001/2020**  
Hospital Municipal Oceânico de Niterói



Cartão de Ponto  
VIVA RIO  
Emissão: Setembro/2021

Página 29 de 250

Seção: N.32.6 - HOSPITAL MUNICIPAL OCEANICO DE NITEROI  
010.13  
001598

SUSSEKIND MENDONCA, 200  
CPF-- 00.343.941/0032-24

Data: 08/09/2021  
Período: 01/08/2021 à 31/08/2021

Chapa	Nome do Funcionário		Cargo	Quantidade de Horas					
	Carteira de Trabalho	Função		Exec	Ad.Not	Atraso	Falta	Abono	
Data	Ent1	Sai1 Ent2 Sai2 Ent3 Sai3 Ent4 Sai4 Ent5 Sai5							
N3226408 24177 - 173		AMANDA DE SOUZA FACCE Psicologo	Psicologo						
01/08/2021	DOM								
02/08/2021	SEG	06:57 12:00 13:00 19:00							
03/08/2021	TER	06:58 12:00 13:00 19:02							
04/08/2021	QUA								
05/08/2021	QUI	06:57 12:00 13:00 19:13							
06/08/2021	SEX								
07/08/2021	SAB								
08/08/2021	DOM								
09/08/2021	SEG	07:00 12:00 13:00 19:12							
10/08/2021	TER								
11/08/2021	QUA								
12/08/2021	QUI	07:06 12:00 13:00 19:03							
13/08/2021	SEX								
14/08/2021	SAB								
15/08/2021	DOM								
16/08/2021	SEG	06:59 08:00 Falecimento							10:00
17/08/2021	TER								
18/08/2021	QUA								
19/08/2021	QUI								
20/08/2021	SEX	06:46 12:00 13:00 19:03							
21/08/2021	SAB								
22/08/2021	DOM								
23/08/2021	SEG	06:49 12:00 13:00 19:15							
24/08/2021	TER								
25/08/2021	QUA								
26/08/2021	QUI	06:57 12:00 13:00 19:00							
27/08/2021	SEX	06:51 12:00 13:00 19:13							
28/08/2021	SAB								
29/08/2021	DOM	06:55 12:00 13:01 19:00							
30/08/2021	SEG	06:53 * 12:01 13:00 19:15 *							
31/08/2021	TER	19:15 +06:57					01:00	26:17	

Saldo de Horas Anterior: 002:24 (A COMPENSAR)      Saldo do Período ( 01/08/2021 à 31/08/2021 ) : 001:00 (A COMPENSAR)      Saldo de Horas Atual: 003:24 (A COMPENSAR)

Eventos do Movimento do período de 01/08/2021 à 31/08/2021  
0155 ADICIONAL NOTURNO 20%      026:17

Observação

Data : \_\_\_/\_\_\_/\_\_\_      Data : \_\_\_/\_\_\_/\_\_\_  
Funcionário      Chefia Imediata



**Relatório de Acompanhamento Mensal do termo de colaboração 001/2020**  
**Hospital Municipal Oceânico de Niterói**



Cartão de Ponto  
 VIVA RIO  
 Emissão: Setembro/2021

Página 30 de 250

Seção: N.32.6 - HOSPITAL MUNICIPAL OCEANICO DE NITEROI  
 010.13  
 001598

SUSSEKIND MENDONCA, 200  
 CPF-- 00.343.941/0032-24

Data: 08/09/2021  
 Período: 01/08/2021 à 31/08/2021

Chapa	Nome do Funcionário					Cargo	Quantidade de Horas								
	Carteira de Trabalho	Função					Exec	Ad.Not	Atraso	Falta	Abono				
Data	Ent1	Sai1	Ent2	Sai2	Ent3	Sai3	Ent4	Sai4	Ent5	Sai5					
N3226063 68828 - 149															
01/08/2021	DOM	07:10	12:00	13:00	19:08										
02/08/2021	SEG														
03/08/2021	TER														
04/08/2021	QUA	06:59	12:00	13:00	19:03										
05/08/2021	QUI														
06/08/2021	SEX														
07/08/2021	SAB	07:05	12:06	13:00	18:53										
08/08/2021	DOM														
09/08/2021	SEG														
10/08/2021	TER	07:18	12:02	13:00	19:14										
11/08/2021	QUA	06:50	12:00	13:00	19:08										
12/08/2021	QUI														
13/08/2021	SEX														
14/08/2021	SAB	Troca de Escala													11:00
15/08/2021	DOM	06:50	12:00	13:00	19:07										
16/08/2021	SEG														
17/08/2021	TER	07:05	12:04	13:00	19:13										
18/08/2021	QUA	07:12	11:58	13:00	19:26						00:26				
19/08/2021	QUI														
20/08/2021	SEX	07:01	12:02	13:00	19:03										
21/08/2021	SAB	06:59	12:09	13:00	14:17							04:42			
22/08/2021	DOM														
23/08/2021	SEG														
24/08/2021	TER	07:04	12:02	13:04	15:24										
25/08/2021	QUA	06:56	11:59	13:00	19:28						00:28				
26/08/2021	QUI														
27/08/2021	SEX														
28/08/2021	SAB	06:51	12:03	13:00	19:20						00:29				
29/08/2021	DOM														
30/08/2021	SEG														
31/08/2021	TER														

Saldo de Horas Anterior: 009:07 (A COMPENSAR)      Saldo do Período ( 01/08/2021 à 31/08/2021 ) : 003:19 (A PAGAR)      Saldo de Horas Atual: 005:48 (A COMPENSAR)

Observação

Data : \_\_\_/\_\_\_/\_\_\_      Data : \_\_\_/\_\_\_/\_\_\_  
 Funcionário      Chefia Imediata



**Relatório de Acompanhamento Mensal do termo de colaboração 001/2020**  
**Hospital Municipal Oceânico de Niterói**



Cartão de Ponto  
 VIVA RIO  
 Emissão: Setembro/2021

Página 31 de 250

Seção: N.32.6 - HOSPITAL MUNICIPAL OCEANICO DE NITEROI  
 010.13  
 001598

SUSSEKIND MENDONCA, 200  
 CEPJ-- 00.343.941/0032-24

Data: 08/09/2021  
 Período: 01/08/2021 à 31/08/2021

Chapa	Nome do Funcionário		Cargo					Quantidade de Horas				
	Carteira de Trabalho	Função	Ent1	Ent2	Ent3	Ent4	Ent5	Sai5	Exec	Ad.Not	Atraso	Falta
00180365 4468 - 136	AMANDA KARLA DE MOURA CAMPAGNUCI	Fisioterapeuta										
01/08/2021	DOM											
02/08/2021	SEG 07:36 10:00 10:15 13:32											
03/08/2021	TER 07:11 12:00 13:00 18:45											
04/08/2021	QUA											
05/08/2021	QUI 07:24 10:00 10:15 13:10								00:24			
06/08/2021	SEX											
07/08/2021	SAB 07:08 10:00 10:15 13:02											
08/08/2021	DOM											
09/08/2021	SEG 06:51 10:00 10:15 13:17							00:17				
10/08/2021	TER 07:37 12:00 13:00 19:01								00:37			
11/08/2021	QUA											
12/08/2021	QUI 07:15 10:00 10:15 12:50											
13/08/2021	SEX											
14/08/2021	SAB 07:09 10:00 10:15 12:51											
15/08/2021	DOM											
16/08/2021	SEG 07:42 10:00 10:15 12:41								01:01			
17/08/2021	TER 07:06 12:00 13:00 19:02											
18/08/2021	QUA											
19/08/2021	QUI 07:28 10:00 10:15 13:12								00:28			
20/08/2021	SEX											
21/08/2021	SAB 07:11 10:00 10:15 12:55											
22/08/2021	DOM											
23/08/2021	SEG 07:14 10:00 10:15 13:02											
24/08/2021	TER 07:45 12:00 13:00 18:37								01:08			
25/08/2021	QUA											
26/08/2021	QUI 07:12 10:00 10:15 13:25							00:25				
27/08/2021	SEX											
28/08/2021	SAB 07:28 10:00 10:15 12:43								00:45			
29/08/2021	DOM											
30/08/2021	SEG 07:13 10:00 10:15 13:04											
31/08/2021	TER 07:49 12:00 13:00 18:57								00:49			

Saldo de Horas Anterior: 003:10 (A COMPENSAR)      Saldo do Período ( 01/08/2021 à 31/08/2021 ) : 004:30 (A PAGAR)      Saldo de Horas Atual: 001:20 (A PAGAR)

Observação

Data : \_\_\_/\_\_\_/\_\_\_      Data : \_\_\_/\_\_\_/\_\_\_  
 Funcionário      Chefia Imediata





**Relatório de Acompanhamento Mensal do termo de colaboração 001/2020**  
Hospital Municipal Oceânico de Niterói



Cartão de Ponto  
VIVA RIO  
Emissão: Setembro/2021

Página 32 de 250

Seção: N.32.6 - HOSPITAL MUNICIPAL OCEANICO DE NITEROI  
010.13  
001598

SUSSEKIND MENDONCA, 200  
CPF-- 00.343.941/0032-24

Data: 08/09/2021  
Período: 01/08/2021 à 31/08/2021

Chapa	Nome do Funcionário		Cargo					Quantidade de Horas					
	Carteira de Trabalho	Função	Ent1	Ent2	Ent3	Ent4	Ent5	Sai5	Exec	Ad.Not	Atraso	Falta	Abono
N3226026 43299 - 149	AMANDA MOURA DA SILVA	Tecnico de Enfermagem											
01/08/2021	DOM	19:11 21:00 22:00 +06:18							08:00	00:53			
02/08/2021	SEG												
03/08/2021	TER												
04/08/2021	QUA	19:45 21:00 22:00 +07:17							08:00	00:28			
05/08/2021	QUI												
06/08/2021	SEX												
07/08/2021	SAB	19:08 21:00 22:00 +06:32							08:00	00:36			
08/08/2021	DOM												
09/08/2021	SEG												
10/08/2021	TER	19:48 21:00 22:00 +07:17							08:00	00:31			
11/08/2021	QUA												
12/08/2021	QUI												
13/08/2021	SEX	19:25 21:00 22:00 +06:20							08:00	01:05			
14/08/2021	SAB												
15/08/2021	DOM												
16/08/2021	SEG	19:34 21:00 22:00 +07:16							08:00	00:18			
17/08/2021	TER												
18/08/2021	QUA												
19/08/2021	QUI	19:26 21:00 22:00 +06:26							08:00	01:00			
20/08/2021	SEX												
21/08/2021	SAB												
22/08/2021	DOM	19:34 21:00 22:00 +07:00							08:00	00:34			
23/08/2021	SEG												
24/08/2021	TER												
25/08/2021	QUA	18:59 21:00 22:00 +06:21							08:00	00:39			
26/08/2021	QUI												
27/08/2021	SEX												
28/08/2021	SAB	19:37 21:00 22:00 +07:00							08:00	00:37			
29/08/2021	DOM												
30/08/2021	SEG												
31/08/2021	TER	19:01 21:00								09:01			

Saldo de Horas Anterior: 016:18 (A PAGAR)      Saldo do Período ( 01/08/2021 à 31/08/2021 ) : 015:42 (A PAGAR)      Saldo de Horas Atual: 032:00 (A PAGAR)

Eventos do Movimento do período de 01/08/2021 à 31/08/2021

0155 ADICIONAL NOTURNO 20%      080:00

Observação

Data : \_\_\_/\_\_\_/\_\_\_      Data : \_\_\_/\_\_\_/\_\_\_  
Funcionário      Chefia Imediata



**Relatório de Acompanhamento Mensal do termo de colaboração 001/2020**  
**Hospital Municipal Oceânico de Niterói**



Cartão de Ponto  
 VIVA RIO  
 Emissão: Setembro/2021

Página 33 de 250

Seção: N.32.6 - HOSPITAL MUNICIPAL OCEANICO DE NITEROI  
 010.13  
 001598

SUSSEKIND MENDONCA, 200  
 CPF-- 00.343.941/0032-24

Data: 08/09/2021  
 Período: 01/08/2021 à 31/08/2021

Chapa	Nome do Funcionário		Cargo					Quantidade de Horas							
	Carteira de Trabalho	Função						Exec	Ad.Not	Atraso	Falta	Abono			
Data	Ent1	Sai1	Ent2	Sai2	Ent3	Sai3	Ent4	Sai4	Ent5	Sai5					
00180647 38777 - 172			AMANDA SILVA CHAVES												
			Tecnico de Enfermagem				Tecnico de Enfermagem								
01/08/2021	DOM		Licença Mater.												
02/08/2021	SEG		Licença Mater.												
03/08/2021	TER		Licença Mater.												
04/08/2021	QUA		Licença Mater.												
05/08/2021	QUI		Licença Mater.												
06/08/2021	SEX		Licença Mater.												
07/08/2021	SAB		Licença Mater.												
08/08/2021	DOM		Licença Mater.												
09/08/2021	SEG		Licença Mater.												
10/08/2021	TER		Licença Mater.												
11/08/2021	QUA		Licença Mater.												
12/08/2021	QUI		Licença Mater.												
13/08/2021	SEX		Licença Mater.												
14/08/2021	SAB		Licença Mater.												
15/08/2021	DOM		Licença Mater.												
16/08/2021	SEG		Licença Mater.												
17/08/2021	TER		Licença Mater.												
18/08/2021	QUA		Licença Mater.												
19/08/2021	QUI		Licença Mater.												
20/08/2021	SEX		Licença Mater.												
21/08/2021	SAB		Licença Mater.												
22/08/2021	DOM		Licença Mater.												
23/08/2021	SEG		Licença Mater.												
24/08/2021	TER		Licença Mater.												
25/08/2021	QUA		Licença Mater.												
26/08/2021	QUI		Licença Mater.												
27/08/2021	SEX		Licença Mater.												
28/08/2021	SAB		Licença Mater.												
29/08/2021	DOM		Licença Mater.												
30/08/2021	SEG		Licença Mater.												
31/08/2021	TER		Licença Mater.												
Saldo de Horas Anterior:		Saldo do Período ( 01/08/2021 à 31/08/2021 ) :					Saldo de Horas Atual:								
000:00 (A COMPENSAR)		000:00 (A COMPENSAR)					000:00 (A COMPENSAR)								

Observação

Data : \_\_\_/\_\_\_/\_\_\_      Data : \_\_\_/\_\_\_/\_\_\_  
 Funcionário      Chefia Imediata





**Relatório de Acompanhamento Mensal do termo de colaboração 001/2020**  
**Hospital Municipal Oceânico de Niterói**



Cartão de Ponto  
 VIVA RIO  
 Emissão: Setembro/2021

Página 34 de 250

Seção: N.32.6 - HOSPITAL MUNICIPAL OCEANICO DE NITEROI  
 010.13  
 001598

SUSSEKIND MENDONCA, 200  
 CPF-- 00.343.941/0032-24

Data: 08/09/2021  
 Período: 01/08/2021 à 31/08/2021

Chapa	Nome do Funcionário		Cargo					Quantidade de Horas					
	Carteira de Trabalho	Função	Ent1	Ent2	Ent3	Ent4	Ent5	Sai5	Exec	Ad.Not	Atraso	Falta	Abono
N3226307 63275 - 056	AMARILDO DA SILVA SOUZA Tecnico de Enfermagem	Tecnico de Enfermagem											
01/08/2021	DOM	07:00 12:00 13:00 19:00											
02/08/2021	SEG												
03/08/2021	TER												
04/08/2021	QUA	06:34 12:00 13:00 19:02							00:26				
05/08/2021	QUI												
06/08/2021	SEX												
07/08/2021	SAB	07:08 12:00 13:00 19:11											
08/08/2021	DOM												
09/08/2021	SEG												
10/08/2021	TER	06:47 12:00 13:00 19:08											
11/08/2021	QUA												
12/08/2021	QUI												
13/08/2021	SEX	06:45 12:00 13:00 19:09											
14/08/2021	SAB												
15/08/2021	DOM												
16/08/2021	SEG	06:52 12:00 13:00 19:15											
17/08/2021	TER												
18/08/2021	QUA												
19/08/2021	QUI	06:39 12:00 13:00 19:28							00:49				
20/08/2021	SEX												
21/08/2021	SAB												
22/08/2021	DOM	07:09 12:00 13:00 19:16							00:16				
23/08/2021	SEG												
24/08/2021	TER												
25/08/2021	QUA	06:37 12:00 13:00 19:20							00:43				
26/08/2021	QUI												
27/08/2021	SEX												
28/08/2021	SAB	06:40 12:00 13:00 18:56							00:20				
29/08/2021	DOM												
30/08/2021	SEG												
31/08/2021	TER	06:40 12:00 13:00 19:24							00:44				

Saldo de Horas Anterior: 007:24 (A COMPENSAR)      Saldo do Período ( 01/08/2021 à 31/08/2021 ) : 003:18 (A COMPENSAR)      Saldo de Horas Atual: 010:42 (A COMPENSAR)

Observação

Data : \_\_\_/\_\_\_/\_\_\_      Data : \_\_\_/\_\_\_/\_\_\_  
 Funcionário      Chefia Imediata



**Relatório de Acompanhamento Mensal do termo de colaboração 001/2020**  
**Hospital Municipal Oceânico de Niterói**



Cartão de Ponto  
 VIVA RIO  
 Emissão: Setembro/2021

Página 35 de 250

Seção: N.32.6 - HOSPITAL MUNICIPAL OCEANICO DE NITEROI  
 010.13  
 001598

SUSSEKIND MENDONCA, 200  
 CPF-- 00.343.941/0032-24

Data: 08/09/2021  
 Período: 01/08/2021 à 31/08/2021

Chapa	Nome do Funcionário		Cargo	Quantidade de Horas						
	Carteira de Trabalho	Função		Exec	Ad.Not	Atraso	Falta	Abono		
Data	Ent1	Sai1	Ent2	Sai2	Ent3	Sai3	Ent4	Sai4	Ent5	Sai5
00180576			ANA BEATRIZ DE LIMA ALVES							
3049809 - 0050			Copeiro							
01/08/2021	DOM	Férias								
02/08/2021	SEG	Férias								
03/08/2021	TER	Férias								
04/08/2021	QUA	Férias								
05/08/2021	QUI	Férias								
06/08/2021	SEX	Férias								
07/08/2021	SAB	Férias								
08/08/2021	DOM	Férias								
09/08/2021	SEG	Férias								
10/08/2021	TER	Férias								
11/08/2021	QUA	Férias								
12/08/2021	QUI	Férias								
13/08/2021	SEX	Férias								
14/08/2021	SAB	Férias								
15/08/2021	DOM	Férias								
16/08/2021	SEG	Férias								
17/08/2021	TER	Férias								
18/08/2021	QUA	Férias								
19/08/2021	QUI	Férias								
20/08/2021	SEX	Férias								
21/08/2021	SAB	Férias								
22/08/2021	DOM	Férias								
23/08/2021	SEG	Férias								
24/08/2021	TER	Férias								
25/08/2021	QUA	Férias								
26/08/2021	QUI	Férias								
27/08/2021	SEX	Férias								
28/08/2021	SAB	Férias								
29/08/2021	DOM	Férias								
30/08/2021	SEG	Férias								
31/08/2021	TER									

Saldo de Horas Anterior: 001:41 (A PAGAR)      Saldo do Período ( 01/08/2021 à 31/08/2021 ) : 000:00 (A COMPENSAR)      Saldo de Horas Atual: 001:41 (A PAGAR)

Observação

Data : \_\_\_/\_\_\_/\_\_\_      Data : \_\_\_/\_\_\_/\_\_\_  
 Funcionário      Chefia Imediata



**Relatório de Acompanhamento Mensal do termo de colaboração 001/2020**  
**Hospital Municipal Oceânico de Niterói**



Cartão de Ponto  
 VIVA RIO  
 Emissão: Setembro/2021

Página 36 de 250

Seção: N.32.6 - HOSPITAL MUNICIPAL OCEANICO DE NITEROI  
 010.13  
 001598

SUSSEKIND MENDONCA, 200  
 CPF-- 00.343.941/0032-24

Data: 08/09/2021  
 Período: 01/08/2021 à 31/08/2021

Chapa	Nome do Funcionário		Cargo					Quantidade de Horas					
	Carteira de Trabalho	Função	Ent1	Ent2	Ent3	Ent4	Ent5	Sai5	Exec	Ad.Not	Atraso	Falta	Abono
N3226364 95090 - 163	ANA CARLA VALENTE BARBOSA	Tecnico de Enfermagem											
01/08/2021	DOM	18:51 21:00 22:00 +07:00							08:00				
02/08/2021	SEG												
03/08/2021	TER												
04/08/2021	QUA	18:51 21:00 22:00 +07:26							00:26	08:00			
05/08/2021	QUI												
06/08/2021	SEX												
07/08/2021	SAB	19:06 21:00 22:00 +06:33							08:00	00:33			
08/08/2021	DOM												
09/08/2021	SEG												
10/08/2021	TER	Atestado Médico											11:00
11/08/2021	QUA												
12/08/2021	QUI												
13/08/2021	SEX	Atestado Médico											11:00
14/08/2021	SAB												
15/08/2021	DOM												
16/08/2021	SEG	Atestado Médico											11:00
17/08/2021	TER												
18/08/2021	QUA												
19/08/2021	QUI	18:58 21:00 22:00 +07:03							08:00				
20/08/2021	SEX												
21/08/2021	SAB												
22/08/2021	DOM	18:52 21:00 22:00 +07:12							08:00				
23/08/2021	SEG												
24/08/2021	TER												
25/08/2021	QUA	19:04 21:00 22:00 +07:14							08:00				
26/08/2021	QUI												
27/08/2021	SEX												
28/08/2021	SAB	18:41 21:00 22:00 +07:30							00:49	08:00			
29/08/2021	DOM												
30/08/2021	SEG												
31/08/2021	TER	18:59 21:00									09:00		

Saldo de Horas Anterior: 002:33 (A PAGAR)      Saldo do Período ( 01/08/2021 à 31/08/2021 ) : 008:18 (A PAGAR)      Saldo de Horas Atual: 010:51 (A PAGAR)

Eventos do Movimento do período de 01/08/2021 à 31/08/2021  
 0155 ADICIONAL NOTURNO 20%      056:00

Observação

Data : \_\_\_/\_\_\_/\_\_\_      Data : \_\_\_/\_\_\_/\_\_\_  
**Funcionário**      **Chefia Imediata**



Relatório de Acompanhamento Mensal do termo de colaboração 001/2020  
Hospital Municipal Oceânico de Niterói



Cartão de Ponto  
VIVA RIO  
Emissão: Setembro/2021

Página 37 de 250

Seção: N.32.6 - HOSPITAL MUNICIPAL OCEANICO DE NITEROI  
010.13  
001598

SUSSEKIND MENDONCA, 200  
CEPJ-- 00.343.941/0032-24

Data: 08/09/2021  
Período: 01/08/2021 à 31/08/2021

Carteira de Trabalho Data	Chapa Ent1	Nome do Funcionário Função					Cargo	Quantidade de Horas								
		Sai1	Ent2	Sai2	Ent3	Sai3		Ent4	Sai4	Ent5	Sai5	Exec	Ad.Not	Atraso	Falta	Abono
	N3254420 6613713 - 0060	ANA CAROLINA BARROS DE ARAGÃO Auxiliar de Rouparia					Camareiros, roupeiros e afins									
01/08/2021	DOM															
02/08/2021	SEG	06:55	12:00	13:00	19:05											
03/08/2021	TER															
04/08/2021	QUA	06:50	12:00	13:00	18:58											
05/08/2021	QUI															
06/08/2021	SEX	06:51	12:00	13:00	19:00											
07/08/2021	SAB															
08/08/2021	DOM	07:04	12:00	13:00	19:00											
09/08/2021	SEG															
10/08/2021	TER	06:45	12:00	13:00	19:06											
11/08/2021	QUA															
12/08/2021	QUI	06:46	12:00	13:00	18:57											
13/08/2021	SEX															
14/08/2021	SAB	06:59	12:00	13:00	19:11											
15/08/2021	DOM															
16/08/2021	SEG	06:47	12:00	13:00	19:01											
17/08/2021	TER															
18/08/2021	QUA	06:51	12:00	13:00	18:58											
19/08/2021	QUI															
20/08/2021	SEX	06:54	12:00	13:00	19:01											
21/08/2021	SAB															
22/08/2021	DOM												11:00			
23/08/2021	SEG															
24/08/2021	TER	07:11	12:00	13:00	18:54											
25/08/2021	QUA															
26/08/2021	QUI	06:53	12:00	13:00	18:43							00:17				
27/08/2021	SEX															
28/08/2021	SAB	07:10	12:00	13:00	18:33							00:27				
29/08/2021	DOM															
30/08/2021	SEG	06:47	12:00	13:00	19:04											
31/08/2021	TER															

Saldo de Horas Anterior: 000:32 (A COMPENSAR)      Saldo do Período ( 01/08/2021 à 31/08/2021 ) : 000:44 (A PAGAR)      Saldo de Horas Atual: 000:12 (A PAGAR)

Eventos do Movimento do período de 01/08/2021 à 31/08/2021  
0182 FALTAS (EM HORAS) 011:00

Observação

Data : \_\_\_/\_\_\_/\_\_\_      Data : \_\_\_/\_\_\_/\_\_\_  
Funcionário      Chefia Imediata



**Relatório de Acompanhamento Mensal do termo de colaboração 001/2020**  
Hospital Municipal Oceânico de Niterói



Cartão de Ponto  
VIVA RIO  
Emissão: Setembro/2021

Página 38 de 250

Seção: N.32.6 - HOSPITAL MUNICIPAL OCEANICO DE NITEROI  
010.13  
001598

SUSSEKIND MENDONCA, 200  
CEPJ-- 00.343.941/0032-24

Data: 08/09/2021  
Período: 01/08/2021 à 31/08/2021

Chapa	Nome do Funcionário		Cargo					Quantidade de Horas				
	Carteira de Trabalho	Função	Ent1	Ent2	Ent3	Ent4	Ent5	Exec	Ad.Not	Atraso	Falta	Abono
00180331		ANA CAROLINA JARDIM DE SA COUTINHO										
09009 - 159		Enfermeiro										
01/08/2021	DOM											
02/08/2021	SEG	07:11 12:00 13:00 19:38						00:38				
03/08/2021	TER											
04/08/2021	QUA											
05/08/2021	QUI	07:02 12:00 13:00 19:23						00:23				
06/08/2021	SEX											
07/08/2021	SAB											
08/08/2021	DOM	07:07 12:00 13:00 18:55										
09/08/2021	SEG											
10/08/2021	TER											
11/08/2021	QUA	07:01 12:00 13:00 19:23						00:23				
12/08/2021	QUI											
13/08/2021	SEX											
14/08/2021	SAB										11:00	
15/08/2021	DOM											
16/08/2021	SEG											
17/08/2021	TER										11:00	
18/08/2021	QUA											
19/08/2021	QUI											
20/08/2021	SEX										11:00	
21/08/2021	SAB											
22/08/2021	DOM											
23/08/2021	SEG										11:00	
24/08/2021	TER											
25/08/2021	QUA											
26/08/2021	QUI										11:00	
27/08/2021	SEX											
28/08/2021	SAB											
29/08/2021	DOM										11:00	
30/08/2021	SEG											
31/08/2021	TER											

Saldo de Horas Anterior: 004:00 (A COMPENSAR)      Saldo do Período ( 01/08/2021 à 31/08/2021 ) : 001:24 (A COMPENSAR)      Saldo de Horas Atual: 005:24 (A COMPENSAR)

Eventos do Movimento do período de 01/08/2021 à 31/08/2021  
0182 FALTAS (EM HORAS) 066:00

Observação

Data : \_\_\_/\_\_\_/\_\_\_      Data : \_\_\_/\_\_\_/\_\_\_  
Funcionário      Chefia Imediata



Relatório de Acompanhamento Mensal do termo de colaboração 001/2020  
Hospital Municipal Oceânico de Niterói



Cartão de Ponto  
VIVA RIO  
Emissão: Setembro/2021

Página 39 de 250

Seção: N.32.6 - HOSPITAL MUNICIPAL OCEANICO DE NITEROI  
010.13  
001598

SUSSEKIND MENDONCA, 200  
CPF-- 00.343.941/0032-24

Data: 08/09/2021  
Período: 01/08/2021 à 31/08/2021

Carteira de Trabalho Data	Chapa Ent1	Nome do Funcionário Função					Cargo	Quantidade de Horas									
		Sai1	Ent2	Sai2	Ent3	Sai3		Ent4	Sai4	Ent5	Sai5	Exec	Ad.Not	Atraso	Falta	Abono	
	00180615	ANA CLAUDIA DOS SANTOS NASCIMENTO															
	0274764 - 0060	Enfermeiro					Enfermeiro										
01/08/2021	DOM	Troca de Escala															11:00
02/08/2021	SEG																
03/08/2021	TER																
04/08/2021	QUA	06:50 18:57															
05/08/2021	QUI																
06/08/2021	SEX																
07/08/2021	SAB	Troca de Escala															11:00
08/08/2021	DOM	07:02 +07:03						01:00	08:00								
09/08/2021	SEG																
10/08/2021	TER	07:04 21:00 22:00 +06:39							08:00								
11/08/2021	QUA																
12/08/2021	QUI																
13/08/2021	SEX	Troca de Escala															11:00
14/08/2021	SAB																
15/08/2021	DOM																
16/08/2021	SEG	06:59 21:00 22:00 +06:39							08:00								
17/08/2021	TER																
18/08/2021	QUA																
19/08/2021	QUI	Troca de Escala															11:00
20/08/2021	SEX																
21/08/2021	SAB																
22/08/2021	DOM	07:03 21:00 22:00 +06:59							08:00								
23/08/2021	SEG																
24/08/2021	TER																
25/08/2021	QUA	Troca de Escala															11:00
26/08/2021	QUI																
27/08/2021	SEX																
28/08/2021	SAB	07:01 21:00 22:00 +06:48							08:00								
29/08/2021	DOM																
30/08/2021	SEG																
31/08/2021	TER	Troca de Escala															11:00

Saldo de Horas Anterior: 004:32 (A COMPENSAR)      Saldo do Período ( 01/08/2021 à 31/08/2021 ) : 001:00 (A COMPENSAR)      Saldo de Horas Atual: 005:32 (A COMPENSAR)

Eventos do Movimento do período de 01/08/2021 à 31/08/2021

0155 ADICIONAL NOTURNO 20%      040:00

Observação

Data : \_\_\_/\_\_\_/\_\_\_      Data : \_\_\_/\_\_\_/\_\_\_  
Funcionário      Chefia Imediata





**Relatório de Acompanhamento Mensal do termo de colaboração 001/2020**  
**Hospital Municipal Oceânico de Niterói**



Cartão de Ponto  
 VIVA RIO  
 Emissão: Setembro/2021

Página 40 de 250

Seção: N.32.6 - HOSPITAL MUNICIPAL OCEANICO DE NITEROI  
 010.13  
 001598

SUSSEKIND MENDONCA, 200  
 CPF-- 00.343.941/0032-24

Data: 08/09/2021  
 Período: 01/08/2021 à 31/08/2021

Chapa	Nome do Funcionário		Cargo					Quantidade de Horas									
	Carteira de Trabalho	Função	Ent1	Ent2	Ent3	Ent4	Ent5	Sai1	Sai2	Sai3	Sai4	Sai5	Exec	Ad.Not	Atraso	Falta	Abono
N3254437 6035867 - 0050	ANA CRISTINA MIGUEL PINTO	Assistente Administrativo															
01/08/2021	DOM																
02/08/2021	SEG	11:51 13:00 14:00 22:30										01:39	00:34				
03/08/2021	TER	11:29 13:00 14:00 21:10										00:31					
04/08/2021	QUA	11:20 13:00 14:00 21:05										00:40					
05/08/2021	QUI	11:30 13:00 14:00 21:02										00:30					
06/08/2021	SEX	14:44 21:00												01:44			
07/08/2021	SAB																
08/08/2021	DOM																
09/08/2021	SEG	11:50 13:00 14:00 21:00															
10/08/2021	TER	Atestado Médico															08:00
11/08/2021	QUA	Atestado Médico															08:00
12/08/2021	QUI	Atestado Médico															08:00
13/08/2021	SEX	10:45 21:00										01:15					
14/08/2021	SAB																
15/08/2021	DOM																
16/08/2021	SEG	11:30 13:00 14:00 21:00										00:30					
17/08/2021	TER	11:28 13:00 14:00 21:34										01:06					
18/08/2021	QUA	11:33 13:00 14:00 21:00										00:27					
19/08/2021	QUI	11:10 13:00 14:00 21:05										00:50					
20/08/2021	SEX	11:20 13:00 14:00 21:00										00:40					
21/08/2021	SAB																
22/08/2021	DOM																
23/08/2021	SEG	11:42 13:00 14:00 21:00										00:18					
24/08/2021	TER	11:35 13:00 14:00 21:00										00:25					
25/08/2021	QUA	11:20 13:00 14:00 19:48												00:32			
26/08/2021	QUI	10:41 13:00 14:00 20:02															
27/08/2021	SEX															08:00	
28/08/2021	SAB																
29/08/2021	DOM																
30/08/2021	SEG	10:56 13:00 14:00 21:00										01:04					
31/08/2021	TER	13:20 21:00													00:20		

Saldo de Horas Anterior: 015:35 (A COMPENSAR)      Saldo do Período ( 01/08/2021 à 31/08/2021 ) : 008:41 (A PAGAR)      Saldo de Horas Atual: 006:54 (A COMPENSAR)

Eventos do Movimento do período de 01/08/2021 à 31/08/2021  
 0155 ADICIONAL NOTURNO 20%      000:34

Observação

Data : \_\_\_/\_\_\_/\_\_\_      Data : \_\_\_/\_\_\_/\_\_\_  
 Funcionário      Chefia Imediata



**Relatório de Acompanhamento Mensal do termo de colaboração 001/2020**  
Hospital Municipal Oceânico de Niterói



Cartão de Ponto  
VIVA RIO  
Emissão: Setembro/2021

Página 41 de 250

Seção: N.32.6 - HOSPITAL MUNICIPAL OCEANICO DE NITEROI  
010.13  
001598

SUSSEKIND MENDONCA, 200  
CEPJ-- 00.343.941/0032-24

Data: 08/09/2021  
Período: 01/08/2021 à 31/08/2021

Chapa	Nome do Funcionário		Cargo					Quantidade de Horas								
	Carteira de Trabalho	Função	Sai1	Ent2	Sai2	Ent3	Sai3	Ent4	Sai4	Ent5	Sai5	Exec	Ad.Not	Atraso	Falta	Abono
N3226410 72713 - 140		ANA FLAVIA DOS SANTOS FLORENTINO DA SILVA Enfermeiro														
01/08/2021	DOM	18:35 21:00 22:00 +19:16									08:00					
02/08/2021	SEG															
03/08/2021	TER															
04/08/2021	QUA	Troca de Escala													11:00	
05/08/2021	QUI															
06/08/2021	SEX															
07/08/2021	SAB	Troca de Escala													11:00	
08/08/2021	DOM	06:43 +08:05									01:22	08:00				
09/08/2021	SEG															
10/08/2021	TER	Troca de Escala													11:00	
11/08/2021	QUA															
12/08/2021	QUI															
13/08/2021	SEX	Troca de Escala													11:00	
14/08/2021	SAB	06:18 +07:40									08:00					
15/08/2021	DOM															
16/08/2021	SEG															
17/08/2021	TER													11:00		
18/08/2021	QUA															
19/08/2021	QUI															
20/08/2021	SEX													11:00		
21/08/2021	SAB															
22/08/2021	DOM															
23/08/2021	SEG	18:19 +10:53									08:00					
24/08/2021	TER															
25/08/2021	QUA															
26/08/2021	QUI	06:32 +08:01									08:00					
27/08/2021	SEX															
28/08/2021	SAB															
29/08/2021	DOM													11:00		
30/08/2021	SEG															
31/08/2021	TER															

Saldo de Horas Anterior: 012:47 (A COMPENSAR)      Saldo do Período ( 01/08/2021 à 31/08/2021 ) : 001:22 (A COMPENSAR)      Saldo de Horas Atual: 014:09 (A COMPENSAR)

Eventos do Movimento do período de 01/08/2021 à 31/08/2021

0155	ADICIONAL NOTURNO 20%	040:00
0182	FALTAS (EM HORAS)	033:00

Observação

Data : \_\_\_/\_\_\_/\_\_\_      Data : \_\_\_/\_\_\_/\_\_\_  
**Funcionário**      **Chefia Imediata**





Relatório de Acompanhamento Mensal do termo de colaboração 001/2020  
Hospital Municipal Oceânico de Niterói



Cartão de Ponto  
VIVA RIO  
Emissão: Setembro/2021

Página 42 de 250

Seção: N.32.6 - HOSPITAL MUNICIPAL OCEANICO DE NITEROI  
010.13  
001598

SUSSEKIND MENDONCA, 200  
CPF-- 00.343.941/0032-24

Data: 08/09/2021  
Período: 01/08/2021 à 31/08/2021

Chapa	Nome do Funcionário		Cargo					Quantidade de Horas									
	Carteira de Trabalho	Função	Ent1	Sai1	Ent2	Sai2	Ent3	Sai3	Ent4	Sai4	Ent5	Sai5	Exec	Ad.Not	Atraso	Falta	Abono
00180369 27600 - 156		ANA KELLY REZENDE LESSA DE BARROS Enfermeiro															
01/08/2021	DOM																
02/08/2021	SEG	18:31 21:00 22:00 +06:55										00:29	08:00				
03/08/2021	TER																
04/08/2021	QUA																
05/08/2021	QUI	18:20 21:00 22:00 +07:02										00:42	08:00				
06/08/2021	SEX																
07/08/2021	SAB																
08/08/2021	DOM	18:15 21:00 22:00 +06:58										00:45	08:00				
09/08/2021	SEG																
10/08/2021	TER																
11/08/2021	QUA	Atestado Médico															11:00
12/08/2021	QUI																
13/08/2021	SEX																
14/08/2021	SAB	17:51 21:00 22:00 +07:37										01:46	08:00				
15/08/2021	DOM																
16/08/2021	SEG																
17/08/2021	TER	18:16 21:00 22:00 +07:10										00:54	08:00				
18/08/2021	QUA																
19/08/2021	QUI																
20/08/2021	SEX	18:28 21:00 22:00 +07:19										00:51	08:00				
21/08/2021	SAB																
22/08/2021	DOM																
23/08/2021	SEG	18:20 21:00 22:00 +10:48										04:28	08:00				
24/08/2021	TER																
25/08/2021	QUA																
26/08/2021	QUI	Abono Gestão															11:00
27/08/2021	SEX																
28/08/2021	SAB																
29/08/2021	DOM	Abono Gestão															11:00
30/08/2021	SEG																
31/08/2021	TER																

Saldo de Horas Anterior: 016:51 (A COMPENSAR)      Saldo do Período ( 01/08/2021 à 31/08/2021 ) : 005:27 (A COMPENSAR)      Saldo de Horas Atual: 022:18 (A COMPENSAR)

Eventos do Movimento do período de 01/08/2021 à 31/08/2021

0155 ADICIONAL NOTURNO 20%      056:00  
0607 SALDO BANCO DE HORAS      004:28

Observação

Data : \_\_\_/\_\_\_/\_\_\_      Data : \_\_\_/\_\_\_/\_\_\_  
Funcionário      Chefia Imediata



**Relatório de Acompanhamento Mensal do termo de colaboração 001/2020**  
Hospital Municipal Oceânico de Niterói



Cartão de Ponto  
VIVA RIO  
Emissão: Setembro/2021

Página 43 de 250

Seção: N.32.6 - HOSPITAL MUNICIPAL OCEANICO DE NITEROI  
010.13  
001598

SUSSEKIND MENDONCA, 200  
CEPJ-- 00.343.941/0032-24

Data: 08/09/2021  
Período: 01/08/2021 à 31/08/2021

Chapa	Nome do Funcionário		Cargo					Quantidade de Horas				
	Carteira de Trabalho	Função	Sai1	Sai2	Sai3	Sai4	Sai5	Exec	Ad.Not	Atraso	Falta	Abono
00180921 4595984 - 0060	ANA LUISA BIANQUINI BRAZ TARDELLI	Auxiliar de Farmacia										
01/08/2021	DOM	Licença Remun.										
02/08/2021	SEG	Licença Remun.										
03/08/2021	TER	Licença Remun.										
04/08/2021	QUA	Licença Remun.										
05/08/2021	QUI	Licença Remun.										
06/08/2021	SEX	Licença Remun.										
07/08/2021	SAB	Licença Remun.										
08/08/2021	DOM	Licença Remun.										
09/08/2021	SEG	Licença Remun.										
10/08/2021	TER	Licença Remun.										
11/08/2021	QUA	Licença Remun.										
12/08/2021	QUI	Licença Remun.										
13/08/2021	SEX	Licença Remun.										
14/08/2021	SAB	Licença Remun.										
15/08/2021	DOM	Licença Remun.										
16/08/2021	SEG	Licença Remun.										
17/08/2021	TER	Licença Remun.										
18/08/2021	QUA	Licença Remun.										
19/08/2021	QUI	Licença Remun.										
20/08/2021	SEX	Licença Remun.										
21/08/2021	SAB	Licença Remun.										
22/08/2021	DOM	Licença Remun.										
23/08/2021	SEG	Licença Remun.										
24/08/2021	TER	Licença Remun.										
25/08/2021	QUA	Licença Remun.										
26/08/2021	QUI	Licença Remun.										
27/08/2021	SEX	Licença Remun.										
28/08/2021	SAB	Licença Remun.										
29/08/2021	DOM	Licença Remun.										
30/08/2021	SEG	Licença Remun.										
31/08/2021	TER	Licença Remun.										
Saldo de Horas Anterior:			Saldo do Período ( 01/08/2021 à 31/08/2021 ) :					Saldo de Horas Atual:				
000:00 (A COMPENSAR)			000:00 (A COMPENSAR)					000:00 (A COMPENSAR)				

Observação

Data : \_\_\_/\_\_\_/\_\_\_

Funcionário

Data : \_\_\_/\_\_\_/\_\_\_

Chefia Imediata



**Relatório de Acompanhamento Mensal do termo de colaboração 001/2020**  
Hospital Municipal Oceânico de Niterói



Cartão de Ponto  
VIVA RIO  
Emissão: Setembro/2021

Página 44 de 250

Seção: N.32.6 - HOSPITAL MUNICIPAL OCEANICO DE NITEROI  
010.13  
001598

SUSSEKIND MENDONCA, 200  
CPF-- 00.343.941/0032-24

Data: 08/09/2021  
Período: 01/08/2021 à 31/08/2021

Carteira de Trabalho Data	Chapa Ent1	Nome do Funcionário Função					Cargo	Quantidade de Horas								
		Sai1	Ent2	Sai2	Ent3	Sai3		Ent4	Sai4	Ent5	Sai5	Exec	Ad.Not	Atraso	Falta	Abono
	N3226160 26683 - 066	ANA MARIA DE OLIVEIRA Tecnico de Enfermagem					Tecnico de Enfermagem									
01/08/2021	DOM															
02/08/2021	SEG	Troca de Escala													11:00	
03/08/2021	TER															
04/08/2021	QUA															
05/08/2021	QUI	06:57	12:00	13:00	18:47											
06/08/2021	SEX															
07/08/2021	SAB	06:48	18:58													
08/08/2021	DOM	Troca de Escala													11:00	
09/08/2021	SEG															
10/08/2021	TER	07:13	19:11													
11/08/2021	QUA	06:59	12:00	13:00	+06:56						08:00					
12/08/2021	QUI															
13/08/2021	SEX	06:53	19:08													
14/08/2021	SAB	Troca de Escala													11:00	
15/08/2021	DOM															
16/08/2021	SEG															
17/08/2021	TER	Troca de Escala													11:00	
18/08/2021	QUA															
19/08/2021	QUI															
20/08/2021	SEX	Troca de Escala													11:00	
21/08/2021	SAB															
22/08/2021	DOM															
23/08/2021	SEG	06:57	12:00	13:00	18:54											
24/08/2021	TER															
25/08/2021	QUA															
26/08/2021	QUI	Troca de Escala													11:00	
27/08/2021	SEX															
28/08/2021	SAB															
29/08/2021	DOM	06:46	12:00	13:00	18:56											
30/08/2021	SEG															
31/08/2021	TER															

Saldo de Horas Anterior: 004:07 (A COMPENSAR)      Saldo do Período ( 01/08/2021 à 31/08/2021 ) : 000:00 (A COMPENSAR)      Saldo de Horas Atual: 004:07 (A COMPENSAR)

Eventos do Movimento do período de 01/08/2021 à 31/08/2021

0155 ADICIONAL NOTURNO 20%      008:00

Observação

Data : \_\_\_/\_\_\_/\_\_\_      Data : \_\_\_/\_\_\_/\_\_\_  
Funcionário      Chefia Imediata



**Relatório de Acompanhamento Mensal do termo de colaboração 001/2020  
Hospital Municipal Oceânico de Niterói**



Cartão de Ponto  
VIVA RIO  
Emissão: Setembro/2021

Página 45 de 250

Seção: N.32.6 - HOSPITAL MUNICIPAL OCEANICO DE NITEROI  
010.13  
001598

SUSSEKIND MENDONCA, 200  
CPF-- 00.343.941/0032-24

Data: 08/09/2021  
Período: 01/08/2021 à 31/08/2021

Chapa	Nome do Funcionário		Cargo					Quantidade de Horas					
	Carteira de Trabalho	Função	Ent1	Ent2	Ent3	Ent4	Ent5	Sai5	Exec	Ad.Not	Atraso	Falta	Abono
00180482 84070 - 091	ANA PAULA AGUIAR DE SENA Recepcionista												
01/08/2021	DOM												
02/08/2021	SEG	Férias											
03/08/2021	TER	Férias											
04/08/2021	QUA	Férias											
05/08/2021	QUI	Férias											
06/08/2021	SEX	Férias											
07/08/2021	SAB	Férias											
08/08/2021	DOM	Férias											
09/08/2021	SEG	Férias											
10/08/2021	TER	Férias											
11/08/2021	QUA	Férias											
12/08/2021	QUI	Férias											
13/08/2021	SEX	Férias											
14/08/2021	SAB	Férias											
15/08/2021	DOM	Férias											
16/08/2021	SEG	Férias											
17/08/2021	TER	Férias											
18/08/2021	QUA	Férias											
19/08/2021	QUI	Férias											
20/08/2021	SEX	Férias											
21/08/2021	SAB	Férias											
22/08/2021	DOM	Férias											
23/08/2021	SEG	Férias											
24/08/2021	TER	Férias											
25/08/2021	QUA	Férias											
26/08/2021	QUI	Férias											
27/08/2021	SEX	Férias											
28/08/2021	SAB	Férias											
29/08/2021	DOM	Férias											
30/08/2021	SEG	Férias											
31/08/2021	TER	Férias											

Saldo de Horas Anterior: 001:48 (A COMPENSAR)      Saldo do Período ( 01/08/2021 à 31/08/2021 ) : 000:00 (A COMPENSAR)      Saldo de Horas Atual: 001:48 (A COMPENSAR)

Observação

Data : \_\_\_/\_\_\_/\_\_\_      Data : \_\_\_/\_\_\_/\_\_\_  
Funcionário      Chefia Imediata



**Relatório de Acompanhamento Mensal do termo de colaboração 001/2020  
Hospital Municipal Oceânico de Niterói**



Cartão de Ponto  
VIVA RIO  
Emissão: Setembro/2021

Página 46 de 250

Seção: N.32.6 - HOSPITAL MUNICIPAL OCEANICO DE NITEROI  
010.13  
001598

SUSSEKIND MENDONCA, 200  
CEPJ-- 00.343.941/0032-24

Data: 08/09/2021

Período: 01/08/2021 à 31/08/2021

Carteira de Trabalho Data	Chapa Ent1	Nome do Funcionário Função					Cargo	Quantidade de Horas									
		Sai1	Ent2	Sai2	Ent3	Sai3		Ent4	Sai4	Ent5	Sai5	Exec	Ad.Not	Atraso	Falta	Abono	
	00180648	ANA PAULA LIMA FARIAS MANSO															
1164517 - 9702		Tecnico de Enfermagem					Tecnico de Enfermagem										
01/08/2021	DOM																
02/08/2021	SEG	Férias															
03/08/2021	TER	Férias															
04/08/2021	QUA	Férias															
05/08/2021	QUI	Férias															
06/08/2021	SEX	Férias															
07/08/2021	SAB	Férias															
08/08/2021	DOM	Férias															
09/08/2021	SEG	Férias															
10/08/2021	TER	Férias															
11/08/2021	QUA	Férias															
12/08/2021	QUI	Férias															
13/08/2021	SEX	Férias															
14/08/2021	SAB	Férias															
15/08/2021	DOM	Férias															
16/08/2021	SEG	Férias															
17/08/2021	TER	Férias															
18/08/2021	QUA	Férias															
19/08/2021	QUI	Férias															
20/08/2021	SEX	Férias															
21/08/2021	SAB	Férias															
22/08/2021	DOM	Férias															
23/08/2021	SEG	Férias															
24/08/2021	TER	Férias															
25/08/2021	QUA	Férias															
26/08/2021	QUI	Férias															
27/08/2021	SEX	Férias															
28/08/2021	SAB	Férias															
29/08/2021	DOM	Férias															
30/08/2021	SEG	Férias															
31/08/2021	TER	Férias															

Saldo de Horas Anterior: 000:12 (A COMPENSAR)      Saldo do Período ( 01/08/2021 à 31/08/2021 ) : 000:00 (A COMPENSAR)      Saldo de Horas Atual: 000:12 (A COMPENSAR)

Observação

Data : \_\_\_/\_\_\_/\_\_\_      Data : \_\_\_/\_\_\_/\_\_\_  
Funcionário
Chefia Imediata



**Relatório de Acompanhamento Mensal do termo de colaboração 001/2020**  
Hospital Municipal Oceânico de Niterói



Cartão de Ponto  
VIVA RIO  
Emissão: Setembro/2021

Página 47 de 250

Seção: N.32.6 - HOSPITAL MUNICIPAL OCEANICO DE NITEROI  
010.13  
001598

SUSSEKIND MENDONCA, 200  
CEPJ-- 00.343.941/0032-24

Data: 08/09/2021  
Período: 01/08/2021 à 31/08/2021

Chapa	Nome do Funcionário		Cargo					Quantidade de Horas									
	Carteira de Trabalho	Função	Ent1	Sai1	Ent2	Sai2	Ent3	Sai3	Ent4	Sai4	Ent5	Sai5	Exec	Ad.Not	Atraso	Falta	Abono
00180316 80080 - 040		ANA PAULA MANHAES VIANNA Fisioterapeuta															
01/08/2021	DOM																
02/08/2021	SEG	07:06 12:00 13:00 21:05 22:00 +07:29										00:29	08:00				
03/08/2021	TER																
04/08/2021	QUA																
05/08/2021	QUI																
06/08/2021	SEX																
07/08/2021	SAB																
08/08/2021	DOM																
09/08/2021	SEG	07:41 12:00 13:00 20:57 22:00 +07:20										08:00	00:21				
10/08/2021	TER																
11/08/2021	QUA																
12/08/2021	QUI																
13/08/2021	SEX																
14/08/2021	SAB																
15/08/2021	DOM																
16/08/2021	SEG	07:03 12:00 13:00 21:07 22:00 +06:08										08:00	00:52				
17/08/2021	TER																
18/08/2021	QUA																
19/08/2021	QUI																
20/08/2021	SEX																
21/08/2021	SAB																
22/08/2021	DOM																
23/08/2021	SEG	06:59 12:00 13:00 21:11 22:00 +07:16										00:16	08:00				
24/08/2021	TER																
25/08/2021	QUA																
26/08/2021	QUI																
27/08/2021	SEX																
28/08/2021	SAB	07:01 12:00 13:00 21:07 22:00 +06:29										08:00	00:31				
29/08/2021	DOM																
30/08/2021	SEG	07:46 12:00 13:00 21:04 22:00 +07:17										08:00	00:29				
31/08/2021	TER																

Saldo de Horas Anterior: 005:17 (A PAGAR)      Saldo do Período ( 01/08/2021 à 31/08/2021 ) : 001:28 (A PAGAR)      Saldo de Horas Atual: 006:45 (A PAGAR)

Eventos do Movimento do período de 01/08/2021 à 31/08/2021

0155 ADICIONAL NOTURNO 20%      048:00

Observação

Data : \_\_\_/\_\_\_/\_\_\_      Data : \_\_\_/\_\_\_/\_\_\_  
Funcionário      Chefia Imediata





**Relatório de Acompanhamento Mensal do termo de colaboração 001/2020  
Hospital Municipal Oceânico de Niterói**



Cartão de Ponto  
VIVA RIO  
Emissão: Setembro/2021

Página 48 de 250

Seção: N.32.6 - HOSPITAL MUNICIPAL OCEANICO DE NITEROI  
010.13  
001598

SUSSEKIND MENDONCA, 200  
CPF-- 00.343.941/0032-24

Data: 08/09/2021  
Período: 01/08/2021 à 31/08/2021

Chapa	Nome do Funcionário		Cargo					Quantidade de Horas							
	Carteira de Trabalho	Função	Função	Função	Função	Função	Exec	Ad.Not	Atraso	Falta	Abono				
Data	Ent1	Sai1	Ent2	Sai2	Ent3	Sai3	Ent4	Sai4	Ent5	Sai5	Exec	Ad.Not	Atraso	Falta	Abono
00180315 20958 - 135			ANA PAULA MARQUES DEZIDERIO ROCHA	Fisioterapeuta			Fisioterapeuta								
01/08/2021	DOM		Licença Remun.												
02/08/2021	SEG		Licença Remun.												
03/08/2021	TER		Licença Remun.												
04/08/2021	QUA		Licença Remun.												
05/08/2021	QUI		Licença Remun.												
06/08/2021	SEX		Licença Remun.												
07/08/2021	SAB		Licença Remun.												
08/08/2021	DOM		Licença Remun.												
09/08/2021	SEG		Licença Remun.												
10/08/2021	TER		Licença Remun.												
11/08/2021	QUA		Licença Remun.												
12/08/2021	QUI		Licença Remun.												
13/08/2021	SEX		Licença Remun.												
14/08/2021	SAB		Licença Remun.												
15/08/2021	DOM		Licença Remun.												
16/08/2021	SEG		Licença Remun.												
17/08/2021	TER		Licença Remun.												
18/08/2021	QUA		Licença Remun.												
19/08/2021	QUI		Licença Remun.												
20/08/2021	SEX		Licença Remun.												
21/08/2021	SAB		Licença Remun.												
22/08/2021	DOM		Licença Remun.												
23/08/2021	SEG		Licença Remun.												
24/08/2021	TER		Licença Remun.												
25/08/2021	QUA		Licença Remun.												
26/08/2021	QUI		Licença Remun.												
27/08/2021	SEX		Licença Remun.												
28/08/2021	SAB		Licença Remun.												
29/08/2021	DOM		Licença Remun.												
30/08/2021	SEG		Licença Remun.												
31/08/2021	TER		Licença Remun.												
Saldo de Horas Anterior:		Saldo do Período ( 01/08/2021 à 31/08/2021 ) :					Saldo de Horas Atual:								
000:00 (A COMPENSAR)		000:00 (A COMPENSAR)					000:00 (A COMPENSAR)								

Observação

Data : \_\_\_/\_\_\_/\_\_\_

Funcionário

Data : \_\_\_/\_\_\_/\_\_\_

Chefia Imediata



**Relatório de Acompanhamento Mensal do termo de colaboração 001/2020**  
**Hospital Municipal Oceânico de Niterói**



Cartão de Ponto  
 VIVA RIO  
 Emissão: Setembro/2021

Página 49 de 250

Seção: N.32.6 - HOSPITAL MUNICIPAL OCEANICO DE NITEROI  
 010.13  
 001598

SUSSEKIND MENDONCA, 200  
 CPF-- 00.343.941/0032-24

Data: 08/09/2021  
 Período: 01/08/2021 à 31/08/2021

Data	Carteira de Trabalho	Chapa		Nome do Funcionário					Cargo					Quantidade de Horas					
		Ent1	Sai1	Ent2	Sai2	Ent3	Sai3	Ent4	Sai4	Ent5	Sai5	Exec	Ad.Not	Atraso	Falta	Abono			
-		00180515		ANA PAULA RIBEIRO FELIX Auxiliar de Rouparia					Camareiros, roupeiros e afins										
01/08/2021	DOM			Troca de Escala															
02/08/2021	SEG																		
03/08/2021	TER	06:44	12:00	13:00	19:01							00:16							
04/08/2021	QUA																		
05/08/2021	QUI	06:51	12:00	13:00	16:03								02:57						
06/08/2021	SEX																		
07/08/2021	SAB	06:46	12:00	13:00	19:00														
08/08/2021	DOM																		
09/08/2021	SEG	06:55	12:00	13:00	19:13														
10/08/2021	TER																		
11/08/2021	QUA	06:43	12:00	13:00	19:05							00:17							
12/08/2021	QUI	18:45	+07:09										08:00						
13/08/2021	SEX			Troca de Escala															
14/08/2021	SAB	18:36	+07:07										08:00						
15/08/2021	DOM			Troca de Escala															
16/08/2021	SEG	18:52	+07:15										08:00						
17/08/2021	TER			Troca de Escala															
18/08/2021	QUA																		
19/08/2021	QUI	06:48	12:00	13:00	19:05														
20/08/2021	SEX																		
21/08/2021	SAB	06:38	12:00	13:00	19:01							00:22							
22/08/2021	DOM																		
23/08/2021	SEG	06:25	12:00	13:00	19:01							00:35							
24/08/2021	TER																		
25/08/2021	QUA			Troca de Escala															
26/08/2021	QUI																		
27/08/2021	SEX	06:55	12:00	13:00	19:14														
28/08/2021	SAB																		
29/08/2021	DOM	06:53	12:00	13:00	17:00								02:00						
30/08/2021	SEG																		
31/08/2021	TER	18:53	19:00										08:00						

Saldo de Horas Anterior: 004:32 (A COMPENSAR)      Saldo do Período ( 01/08/2021 à 31/08/2021 ) : 003:27 (A PAGAR)      Saldo de Horas Atual: 001:05 (A COMPENSAR)

Eventos do Movimento do período de 01/08/2021 à 31/08/2021  
 0155 ADICIONAL NOTURNO 20%      032:00

Observação

Data : \_\_\_/\_\_\_/\_\_\_      Data : \_\_\_/\_\_\_/\_\_\_  
 Funcionário      Chefia Imediata





**Relatório de Acompanhamento Mensal do termo de colaboração 001/2020**  
**Hospital Municipal Oceânico de Niterói**



Cartão de Ponto  
 VIVA RIO  
 Emissão: Setembro/2021

Página 50 de 250

Seção: N.32.6 - HOSPITAL MUNICIPAL OCEANICO DE NITEROI  
 010.13  
 001598

SUSSEKIND MENDONCA, 200  
 CPF-- 00.343.941/0032-24

Data: 08/09/2021  
 Período: 01/08/2021 à 31/08/2021

Chapa	Nome do Funcionário		Cargo	Quantidade de Horas							
	Carteira de Trabalho	Função		Exec	Ad.Not	Atraso	Falta	Abono			
Data	Ent1	Sai1	Ent2	Sai2	Ent3	Sai3	Ent4	Sai4	Ent5	Sai5	
N3226376 11009 - 141			ANA PAULA SOUZA DA SILVA REIS Tecnico de Enfermagem								
01/08/2021	DOM	19:00	21:00	22:00	+06:34				08:00	00:26	
02/08/2021	SEG										
03/08/2021	TER										
04/08/2021	QUA	Troca de Escala									11:00
05/08/2021	QUI										
06/08/2021	SEX										
07/08/2021	SAB	Troca de Escala									11:00
08/08/2021	DOM										
09/08/2021	SEG										
10/08/2021	TER	Troca de Escala									11:00
11/08/2021	QUA										
12/08/2021	QUI										
13/08/2021	SEX	Troca de Escala									11:00
14/08/2021	SAB										
15/08/2021	DOM										
16/08/2021	SEG	Atestado Médico									11:00
17/08/2021	TER										
18/08/2021	QUA										
19/08/2021	QUI	18:08	21:00	22:00	+06:40				00:32	08:00	
20/08/2021	SEX	18:33	+06:41							08:00	
21/08/2021	SAB										
22/08/2021	DOM	18:07	21:00	22:00	+07:12				01:05	08:00	
23/08/2021	SEG										
24/08/2021	TER										
25/08/2021	QUA	17:16	21:00	22:00	+06:42				01:26	08:00	
26/08/2021	QUI	17:56	+06:29							08:00	
27/08/2021	SEX	18:39	+06:25							08:00	
28/08/2021	SAB	Troca de Escala									11:00
29/08/2021	DOM	18:12	+06:11							08:00	
30/08/2021	SEG										
31/08/2021	TER	Abono Gestão									11:00

Saldo de Horas Anterior: 012:48 (A COMPENSAR)      Saldo do Período ( 01/08/2021 à 31/08/2021 ) : 002:37 (A COMPENSAR)      Saldo de Horas Atual: 015:25 (A COMPENSAR)

Eventos do Movimento do período de 01/08/2021 à 31/08/2021  
 0155 ADICIONAL NOTURNO 20%      064:00

Observação

Data : \_\_\_/\_\_\_/\_\_\_      Data : \_\_\_/\_\_\_/\_\_\_  
**Funcionário**      **Chefia Imediata**



**Relatório de Acompanhamento Mensal do termo de colaboração 001/2020**  
Hospital Municipal Oceânico de Niterói



Cartão de Ponto  
VIVA RIO  
Emissão: Setembro/2021

Página 51 de 250

Seção: N.32.6 - HOSPITAL MUNICIPAL OCEANICO DE NITEROI  
010.13  
001598

SUSSEKIND MENDONCA, 200  
CPF-- 00.343.941/0032-24

Data: 08/09/2021  
Período: 01/08/2021 à 31/08/2021

Chapa	Nome do Funcionário		Cargo					Quantidade de Horas				
	Carteira de Trabalho	Função	Ent1	Ent2	Ent3	Ent4	Ent5	Exec	Ad.Not	Atraso	Falta	Abono
00180389 0060 - 0060		ANA PAULA TAVARES PIMENTEL BARBOSA Fisioterapeuta										
01/08/2021	DOM											
02/08/2021	SEG											
03/08/2021	TER	07:19 11:57 13:00 18:00							01:19			
04/08/2021	QUA											
05/08/2021	QUI	18:55 21:02 22:00 +06:56						08:00				
06/08/2021	SEX											
07/08/2021	SAB											
08/08/2021	DOM	07:05 12:00 13:00 20:58 22:00 +07:41						00:41	08:00			
09/08/2021	SEG											
10/08/2021	TER	07:14 12:09 13:00 19:00										
11/08/2021	QUA											
12/08/2021	QUI	19:09 21:01 22:00 +07:22						08:00				
13/08/2021	SEX											
14/08/2021	SAB											
15/08/2021	DOM											
16/08/2021	SEG											
17/08/2021	TER	07:18 12:09 13:00 19:10										
18/08/2021	QUA											
19/08/2021	QUI	19:23 21:04 22:00 +07:02						08:00	00:17			
20/08/2021	SEX											
21/08/2021	SAB											
22/08/2021	DOM											
23/08/2021	SEG											
24/08/2021	TER	07:11 11:53 13:00 19:09										
25/08/2021	QUA	07:10 12:01 13:00 19:13										
26/08/2021	QUI										11:00	
27/08/2021	SEX											
28/08/2021	SAB											
29/08/2021	DOM											
30/08/2021	SEG											
31/08/2021	TER										11:00	

Saldo de Horas Anterior: 002:14 (A PAGAR)      Saldo do Período ( 01/08/2021 à 31/08/2021 ) : 000:55 (A PAGAR)      Saldo de Horas Atual: 003:09 (A PAGAR)

Eventos do Movimento do período de 01/08/2021 à 31/08/2021

0155 ADICIONAL NOTURNO 20%      032:00  
0182 FALTAS (EM HORAS)      022:00

Observação

Data : \_\_\_/\_\_\_/\_\_\_      Data : \_\_\_/\_\_\_/\_\_\_  
Funcionário      Chefia Imediata



**Relatório de Acompanhamento Mensal do termo de colaboração 001/2020**  
Hospital Municipal Oceânico de Niterói



Cartão de Ponto  
VIVA RIO  
Emissão: Setembro/2021

Página 52 de 250

Seção: N.32.6 - HOSPITAL MUNICIPAL OCEANICO DE NITEROI  
010.13  
001598

SUSSEKIND MENDONCA, 200  
CEPJ-- 00.343.941/0032-24

Data: 08/09/2021  
Período: 01/08/2021 à 31/08/2021

Chapa	Nome do Funcionário		Cargo					Quantidade de Horas								
	Carteira de Trabalho	Função	Sai1	Ent2	Sai2	Ent3	Sai3	Ent4	Sai4	Ent5	Sai5	Exec	Ad.Not	Atraso	Falta	Abono
00180553 5766906 - 0040		ANA VALLE PETZOLD Enfermeiro														
01/08/2021	DOM															
02/08/2021	SEG	Férias														
03/08/2021	TER	Férias														
04/08/2021	QUA	Férias														
05/08/2021	QUI	Férias														
06/08/2021	SEX	Férias														
07/08/2021	SAB	Férias														
08/08/2021	DOM	Férias														
09/08/2021	SEG	Férias														
10/08/2021	TER	Férias														
11/08/2021	QUA	Férias														
12/08/2021	QUI	Férias														
13/08/2021	SEX	Férias														
14/08/2021	SAB	Férias														
15/08/2021	DOM	Férias														
16/08/2021	SEG	Férias														
17/08/2021	TER	Férias														
18/08/2021	QUA	Férias														
19/08/2021	QUI	Férias														
20/08/2021	SEX	Férias														
21/08/2021	SAB	Férias														
22/08/2021	DOM	Férias														
23/08/2021	SEG	Férias														
24/08/2021	TER	Férias														
25/08/2021	QUA	Férias														
26/08/2021	QUI	Férias														
27/08/2021	SEX	Férias														
28/08/2021	SAB	Férias														
29/08/2021	DOM	Férias														
30/08/2021	SEG	Férias														
31/08/2021	TER	Férias														

Saldo de Horas Anterior: 009:16 (A COMPENSAR)      Saldo do Período ( 01/08/2021 à 31/08/2021 ) : 000:00 (A COMPENSAR)      Saldo de Horas Atual: 009:16 (A COMPENSAR)

Observação

Data : \_\_\_/\_\_\_/\_\_\_      Data : \_\_\_/\_\_\_/\_\_\_  
Funcionário      Chefia Imediata



**Relatório de Acompanhamento Mensal do termo de colaboração 001/2020**  
Hospital Municipal Oceânico de Niterói



Cartão de Ponto  
VIVA RIO  
Emissão: Setembro/2021

Página 53 de 250

Seção: N.32.6 - HOSPITAL MUNICIPAL OCEANICO DE NITEROI  
010.13  
001598

SUSSEKIND MENDONCA, 200  
CPF-- 00.343.941/0032-24

Data: 08/09/2021  
Período: 01/08/2021 à 31/08/2021

Chapa	Nome do Funcionário		Cargo					Quantidade de Horas					
	Carteira de Trabalho	Função	Ent1	Ent2	Ent3	Ent4	Ent5	Sai5	Exec	Ad.Not	Atraso	Falta	Abono
N3226506 08970 - 149	ANDERSON JOSE DOS SANTOS	Enfermeiro											
01/08/2021	DOM	07:00 12:00 13:00 19:25							00:25				
02/08/2021	SEG												
03/08/2021	TER												
04/08/2021	QUA	07:14 12:00 13:00 19:12											
05/08/2021	QUI												
06/08/2021	SEX												
07/08/2021	SAB	07:29 12:00 13:00 19:14								00:29			
08/08/2021	DOM												
09/08/2021	SEG												
10/08/2021	TER	07:16 12:00 13:00 19:19											
11/08/2021	QUA												
12/08/2021	QUI												
13/08/2021	SEX	Troca de Escala											11:00
14/08/2021	SAB												
15/08/2021	DOM												
16/08/2021	SEG	Troca de Escala											11:00
17/08/2021	TER												
18/08/2021	QUA												
19/08/2021	QUI	Troca de Escala											11:00
20/08/2021	SEX												
21/08/2021	SAB												
22/08/2021	DOM	Troca de Escala											11:00
23/08/2021	SEG												
24/08/2021	TER												
25/08/2021	QUA	07:35 12:00 13:00 +06:47							08:00				
26/08/2021	QUI												
27/08/2021	SEX												
28/08/2021	SAB	Troca de Escala											11:00
29/08/2021	DOM												
30/08/2021	SEG	07:12 12:00 13:00 19:00											
31/08/2021	TER	07:12 12:00 13:00 19:02											

Saldo de Horas Anterior: 003:06 (A PAGAR)      Saldo do Período ( 01/08/2021 à 31/08/2021 ) : 000:04 (A PAGAR)      Saldo de Horas Atual: 003:10 (A PAGAR)

Eventos do Movimento do período de 01/08/2021 à 31/08/2021

0155 ADICIONAL NOTURNO 20%      008:00

Observação

Data : \_\_\_/\_\_\_/\_\_\_      Data : \_\_\_/\_\_\_/\_\_\_  
Funcionário      Chefia Imediata



**Relatório de Acompanhamento Mensal do termo de colaboração 001/2020**  
Hospital Municipal Oceânico de Niterói



Cartão de Ponto  
VIVA RIO  
Emissão: Setembro/2021

Página 54 de 250

Seção: N.32.6 - HOSPITAL MUNICIPAL OCEANICO DE NITEROI  
010.13  
001598

SUSSEKIND MENDONCA, 200  
CEPJ-- 00.343.941/0032-24

Data: 08/09/2021  
Período: 01/08/2021 à 31/08/2021

Chapa	Nome do Funcionário		Cargo					Quantidade de Horas									
	Carteira de Trabalho	Função	Ent1	Ent2	Ent3	Ent4	Ent5	Sai1	Sai2	Sai3	Sai4	Sai5	Exec	Ad.Not	Atraso	Falta	Abono
N3226141 8077972 - 0050	ANDERSON MAURICIO SERRANO JUNIOR	Maqueiro															
01/08/2021	DOM																
02/08/2021	SEG	07:31 12:00 13:00 19:00											00:31				
03/08/2021	TER																
04/08/2021	QUA	07:32 12:00 13:00 19:02											00:32				
05/08/2021	QUI																
06/08/2021	SEX	07:37 12:00 13:00 19:00											00:37				
07/08/2021	SAB																
08/08/2021	DOM	07:15 12:00 13:00 19:00															
09/08/2021	SEG																
10/08/2021	TER	07:36 12:00 13:00 19:01											00:36				
11/08/2021	QUA																
12/08/2021	QUI	07:44 12:00 13:00 19:06											00:44				
13/08/2021	SEX																
14/08/2021	SAB	07:09 12:00 13:00 19:00															
15/08/2021	DOM																
16/08/2021	SEG	07:58 12:00 13:00 19:00											00:58				
17/08/2021	TER																
18/08/2021	QUA	07:04 12:00 13:00 19:15															
19/08/2021	QUI																
20/08/2021	SEX	07:08 12:00 13:00 19:00															
21/08/2021	SAB																
22/08/2021	DOM	08:07 12:00 13:00 19:00											01:07				
23/08/2021	SEG																
24/08/2021	TER	07:10 12:00 13:00 19:02															
25/08/2021	QUA																
26/08/2021	QUI	07:05 12:00 13:00 19:00															
27/08/2021	SEX																
28/08/2021	SAB	07:07 12:00 13:00 19:01															
29/08/2021	DOM																
30/08/2021	SEG	07:01 12:00 13:00 19:06															
31/08/2021	TER																

Saldo de Horas Anterior: 010:01 (A PAGAR)      Saldo do Período ( 01/08/2021 à 31/08/2021 ) : 005:05 (A PAGAR)      Saldo de Horas Atual: 015:06 (A PAGAR)

Observação

Data : \_\_\_/\_\_\_/\_\_\_      Data : \_\_\_/\_\_\_/\_\_\_  
Funcionário      Chefia Imediata



Relatório de Acompanhamento Mensal do termo de colaboração 001/2020  
Hospital Municipal Oceânico de Niterói



Cartão de Ponto  
VIVA RIO  
Emissão: Setembro/2021

Página 55 de 250

Seção: N.32.6 - HOSPITAL MUNICIPAL OCEANICO DE NITEROI  
010.13  
001598

SUSSEKIND MENDONCA, 200  
CPF-- 00.343.941/0032-24

Data: 08/09/2021  
Período: 01/08/2021 à 31/08/2021

Carteira de Trabalho Data	Chapa		Nome do Funcionário					Cargo					Quantidade de Horas				
	Ent1	Sai1	Ent2	Sai2	Ent3	Sai3	Ent4	Sai4	Ent5	Sai5	Exec	Ad.Not	Atraso	Falta	Abono		
	N3226444		ANDRE LUIZ DA SILVA VICTORIANO					Tecnico de Enfermagem									
06808 - 136			Tecnico de Enfermagem					Tecnico de Enfermagem									
01/08/2021	DOM		Troca de Escala														11:00
02/08/2021	SEG																
03/08/2021	TER																
04/08/2021	QUA	07:41	12:00	13:00	+07:17							08:00					
05/08/2021	QUI																
06/08/2021	SEX																
07/08/2021	SAB		Troca de Escala														11:00
08/08/2021	DOM																
09/08/2021	SEG																
10/08/2021	TER	07:37	12:00	13:00	+07:09							08:00					
11/08/2021	QUA																
12/08/2021	QUI																
13/08/2021	SEX		Troca de Escala														11:00
14/08/2021	SAB																
15/08/2021	DOM																
16/08/2021	SEG	07:30	12:00	13:00	+07:18							08:00					
17/08/2021	TER																
18/08/2021	QUA																
19/08/2021	QUI		Troca de Escala														11:00
20/08/2021	SEX																
21/08/2021	SAB																
22/08/2021	DOM	07:30	12:00	13:00	+07:06							08:00					
23/08/2021	SEG																
24/08/2021	TER																
25/08/2021	QUA		Troca de Escala														11:00
26/08/2021	QUI																
27/08/2021	SEX																
28/08/2021	SAB	07:40	12:00	13:00	+07:09							08:00					
29/08/2021	DOM																
30/08/2021	SEG																
31/08/2021	TER		Troca de Escala														11:00

Saldo de Horas Anterior: 001:02 (A PAGAR)      Saldo do Período ( 01/08/2021 à 31/08/2021 ) : 000:00 (A COMPENSAR)      Saldo de Horas Atual: 001:02 (A PAGAR)

Eventos do Movimento do período de 01/08/2021 à 31/08/2021

0155 ADICIONAL NOTURNO 20%      040:00

Observação

Data : \_\_\_/\_\_\_/\_\_\_      Data : \_\_\_/\_\_\_/\_\_\_  
Funcionário      Chefia Imediata





**Relatório de Acompanhamento Mensal do termo de colaboração 001/2020**  
**Hospital Municipal Oceânico de Niterói**



Cartão de Ponto  
 VIVA RIO  
 Emissão: Setembro/2021

Página 56 de 250

Seção: N.32.6 - HOSPITAL MUNICIPAL OCEANICO DE NITEROI  
 010.13  
 001598

SUSSEKIND MENDONCA, 200  
 CPF-- 00.343.941/0032-24

Data: 08/09/2021  
 Período: 01/08/2021 à 31/08/2021

Chapa	Nome do Funcionário		Cargo					Quantidade de Horas							
	Carteira de Trabalho	Função						Exec	Ad.Not	Atraso	Falta	Abono			
Data	Ent1	Sai1	Ent2	Sai2	Ent3	Sai3	Ent4	Sai4	Ent5	Sai5					
N3226068 8859073 - 9791			ANDREIA WARCHON SALLES												
			Tecnico de Enfermagem												
01/08/2021	DOM														
02/08/2021	SEG	06:56	12:00	13:00	19:10										
03/08/2021	TER														
04/08/2021	QUA														
05/08/2021	QUI	06:59	12:00	13:00	19:14										
06/08/2021	SEX														
07/08/2021	SAB														
08/08/2021	DOM	07:09	12:00	13:00	19:14										
09/08/2021	SEG														
10/08/2021	TER														
11/08/2021	QUA	07:04	12:00	13:00	19:15										
12/08/2021	QUI														
13/08/2021	SEX														
14/08/2021	SAB	06:56	12:00	13:00	19:06										
15/08/2021	DOM														
16/08/2021	SEG														
17/08/2021	TER	07:04	12:00	13:00	19:15										
18/08/2021	QUA														
19/08/2021	QUI														
20/08/2021	SEX	Atestado Médico													11:00
21/08/2021	SAB														
22/08/2021	DOM														
23/08/2021	SEG	07:08	12:00	13:00	19:19						00:19				
24/08/2021	TER														
25/08/2021	QUA														
26/08/2021	QUI	06:59	12:00	13:00	19:23						00:23				
27/08/2021	SEX														
28/08/2021	SAB														
29/08/2021	DOM	07:00	12:00	13:00	19:20						00:20				
30/08/2021	SEG														
31/08/2021	TER														

Saldo de Horas Anterior: 002:24 (A COMPENSAR)      Saldo do Período ( 01/08/2021 à 31/08/2021 ) : 001:02 (A COMPENSAR)      Saldo de Horas Atual: 003:26 (A COMPENSAR)

Observação

Data : \_\_\_/\_\_\_/\_\_\_      Data : \_\_\_/\_\_\_/\_\_\_  
 Funcionário      Chefia Imediata



**Relatório de Acompanhamento Mensal do termo de colaboração 001/2020**  
**Hospital Municipal Oceânico de Niterói**



Cartão de Ponto  
 VIVA RIO  
 Emissão: Setembro/2021

Página 57 de 250

Seção: N.32.6 - HOSPITAL MUNICIPAL OCEANICO DE NITEROI  
 010.13  
 001598

SUSSEKIND MENDONCA, 200  
 CEPJ-- 00.343.941/0032-24

Data: 08/09/2021  
 Período: 01/08/2021 à 31/08/2021

Carteira de Trabalho Data	Chapa Ent1	Nome do Funcionário Função					Cargo	Quantidade de Horas									
		Sai1	Ent2	Sai2	Ent3	Sai3		Ent4	Sai4	Ent5	Sai5	Exec	Ad.Not	Atraso	Falta	Abono	
	00180473	ANDRESA COSTA PIMENTEL DE SOUZA															
	039357 - 0026	NUTRICIONISTA					Nutricionista										
01/08/2021	DOM	07:11	12:00	13:00	19:15												
02/08/2021	SEG	07:13	11:57	13:00	19:13												
03/08/2021	TER																
04/08/2021	QUA																
05/08/2021	QUI	07:07	12:07	13:00	19:07												
06/08/2021	SEX																
07/08/2021	SAB																
08/08/2021	DOM	06:55	12:02	13:02	19:02												
09/08/2021	SEG	07:08	11:53	13:00	19:04												
10/08/2021	TER																
11/08/2021	QUA																
12/08/2021	QUI	07:06	12:07	13:00	19:31						00:31						
13/08/2021	SEX																
14/08/2021	SAB																
15/08/2021	DOM																
16/08/2021	SEG	07:13	11:53	13:00	19:05												
17/08/2021	TER																
18/08/2021	QUA	07:14	12:04	13:00	19:05												
19/08/2021	QUI	07:13	12:00	13:00	19:09												
20/08/2021	SEX																
21/08/2021	SAB																
22/08/2021	DOM	06:58	12:00	13:00	19:35						00:35						
23/08/2021	SEG	07:07	11:50	13:00	19:14												
24/08/2021	TER																
25/08/2021	QUA	07:37	12:02	13:00	19:46												
26/08/2021	QUI	07:18	12:01	13:00	19:08												
27/08/2021	SEX																
28/08/2021	SAB																
29/08/2021	DOM																
30/08/2021	SEG	07:04	11:54	13:00	19:29						00:29						
31/08/2021	TER																

Saldo de Horas Anterior: 000:59 (A COMPENSAR)      Saldo do Período ( 01/08/2021 à 31/08/2021 ) : 001:35 (A COMPENSAR)      Saldo de Horas Atual: 002:34 (A COMPENSAR)

Observação

Data : \_\_\_/\_\_\_/\_\_\_      Data : \_\_\_/\_\_\_/\_\_\_  
 Funcionário      Chefia Imediata





**Relatório de Acompanhamento Mensal do termo de colaboração 001/2020**  
**Hospital Municipal Oceânico de Niterói**



Cartão de Ponto  
 VIVA RIO  
 Emissão: Setembro/2021

Página 58 de 250

Seção: N.32.6 - HOSPITAL MUNICIPAL OCEANICO DE NITEROI  
 010.13  
 001598

SUSSEKIND MENDONCA, 200  
 CPF-- 00.343.941/0032-24

Data: 08/09/2021  
 Período: 01/08/2021 à 31/08/2021

Carteira de Trabalho Data	Chapa Ent1	Nome do Funcionário Função					Cargo	Quantidade de Horas								
		Sai1	Ent2	Sai2	Ent3	Sai3		Ent4	Sai4	Ent5	Sai5	Exec	Ad.Not	Atraso	Falta	Abono
	00180862 63478 - 175	ANDRESSA GOMES LEITE Tecnico de Enfermagem					Tecnico de Enfermagem									
01/08/2021	DOM															
02/08/2021	SEG															
03/08/2021	TER	06:54	12:00	13:00	18:29							00:31				
04/08/2021	QUA															
05/08/2021	QUI															
06/08/2021	SEX	07:05	12:00	13:00	18:30							00:30				
07/08/2021	SAB															
08/08/2021	DOM															
09/08/2021	SEG	06:56	12:00	13:00	18:26							00:34				
10/08/2021	TER															
11/08/2021	QUA															
12/08/2021	QUI	07:18	12:00	13:00	18:43							00:35				
13/08/2021	SEX															
14/08/2021	SAB															
15/08/2021	DOM	07:33	12:00	13:00	18:18							01:15				
16/08/2021	SEG															
17/08/2021	TER															
18/08/2021	QUA	07:10	12:00	13:00	18:20							00:40				
19/08/2021	QUI															
20/08/2021	SEX															
21/08/2021	SAB	07:12	12:00	13:00	18:33							00:27				
22/08/2021	DOM															
23/08/2021	SEG															
24/08/2021	TER	06:58	12:00	13:00	18:25							00:35				
25/08/2021	QUA															
26/08/2021	QUI															
27/08/2021	SEX	06:57	12:00	13:00	18:20							00:40				
28/08/2021	SAB															
29/08/2021	DOM															
30/08/2021	SEG	07:23	12:00	13:00	18:21							01:02				
31/08/2021	TER															

Saldo de Horas Anterior: 023:24 (A PAGAR)      Saldo do Período ( 01/08/2021 à 31/08/2021 ) : 006:49 (A PAGAR)      Saldo de Horas Atual: 030:13 (A PAGAR)

Observação

Data : \_\_\_/\_\_\_/\_\_\_      Data : \_\_\_/\_\_\_/\_\_\_  
 Funcionário      Chefia Imediata



**Relatório de Acompanhamento Mensal do termo de colaboração 001/2020  
Hospital Municipal Oceânico de Niterói**



Cartão de Ponto  
VIVA RIO  
Emissão: Setembro/2021

Página 59 de 250

Seção: N.32.6 - HOSPITAL MUNICIPAL OCEANICO DE NITEROI  
010.13  
001598

SUSSEKIND MENDONCA, 200  
CEPJ-- 00.343.941/0032-24

Data: 08/09/2021  
Período: 01/08/2021 à 31/08/2021

Chapa	Nome do Funcionário		Cargo					Quantidade de Horas								
	Carteira de Trabalho	Função	Sai1	Ent2	Sai2	Ent3	Sai3	Ent4	Sai4	Ent5	Sai5	Exec	Ad.Not	Atraso	Falta	Abono
N3226204 71473 - 147	ANDRESSA GUILHERME SOUZA DA SILVA	Tecnico de Enfermagem														
01/08/2021	DOM	Licença Remun.														
02/08/2021	SEG	Licença Remun.														
03/08/2021	TER	Licença Remun.														
04/08/2021	QUA	Licença Remun.														
05/08/2021	QUI	Licença Remun.														
06/08/2021	SEX	Licença Remun.														
07/08/2021	SAB	Licença Remun.														
08/08/2021	DOM	Licença Remun.														
09/08/2021	SEG	Licença Remun.														
10/08/2021	TER	Licença Remun.														
11/08/2021	QUA	Licença Remun.														
12/08/2021	QUI	Licença Remun.														
13/08/2021	SEX	Licença Remun.														
14/08/2021	SAB	Licença Remun.														
15/08/2021	DOM	Licença Remun.														
16/08/2021	SEG	Licença Remun.														
17/08/2021	TER	Licença Remun.														
18/08/2021	QUA	Licença Remun.														
19/08/2021	QUI	Licença Remun.														
20/08/2021	SEX	Licença Remun.														
21/08/2021	SAB	Licença Remun.														
22/08/2021	DOM	Licença Remun.														
23/08/2021	SEG	Licença Remun.														
24/08/2021	TER	Licença Remun.														
25/08/2021	QUA	Licença Remun.														
26/08/2021	QUI	Licença Remun.														
27/08/2021	SEX	Licença Remun.														
28/08/2021	SAB	Licença Remun.														
29/08/2021	DOM	Licença Remun.														
30/08/2021	SEG	Licença Remun.														
31/08/2021	TER	Licença Remun.														
Saldo de Horas Anterior:		Saldo do Período ( 01/08/2021 à 31/08/2021 ) :					Saldo de Horas Atual:									
000:00 (A COMPENSAR)		000:00 (A COMPENSAR)					000:00 (A COMPENSAR)									

Observação

Data : \_\_\_/\_\_\_/\_\_\_

Funcionário

Data : \_\_\_/\_\_\_/\_\_\_

Chefia Imediata



**Relatório de Acompanhamento Mensal do termo de colaboração 001/2020**  
**Hospital Municipal Oceânico de Niterói**



Cartão de Ponto  
 VIVA RIO  
 Emissão: Setembro/2021

Página 60 de 250

Seção: N.32.6 - HOSPITAL MUNICIPAL OCEANICO DE NITEROI  
 010.13  
 001598

SUSSEKIND MENDONCA, 200  
 CPF-- 00.343.941/0032-24

Data: 08/09/2021  
 Período: 01/08/2021 à 31/08/2021

Chapa	Nome do Funcionário		Cargo					Quantidade de Horas					
	Carteira de Trabalho	Função	Ent1	Ent2	Ent3	Ent4	Ent5	Sai5	Exec	Ad.Not	Atraso	Falta	Abono
00180822 53758 - 166	ANDREZA DE SOUZA FACCE	Secretaria de Diretoria											
01/08/2021	DOM												
02/08/2021	SEG	Férias											
03/08/2021	TER	Férias											
04/08/2021	QUA	Férias											
05/08/2021	QUI	Férias											
06/08/2021	SEX	Férias											
07/08/2021	SAB	Férias											
08/08/2021	DOM	Férias											
09/08/2021	SEG	Férias											
10/08/2021	TER	Férias											
11/08/2021	QUA	Férias											
12/08/2021	QUI	Férias											
13/08/2021	SEX	Férias											
14/08/2021	SAB	Férias											
15/08/2021	DOM	Férias											
16/08/2021	SEG	Férias											
17/08/2021	TER	Férias											
18/08/2021	QUA	Férias											
19/08/2021	QUI	Férias											
20/08/2021	SEX	Férias											
21/08/2021	SAB	Férias											
22/08/2021	DOM	Férias											
23/08/2021	SEG	Férias											
24/08/2021	TER	Férias											
25/08/2021	QUA	Férias											
26/08/2021	QUI	Férias											
27/08/2021	SEX	Férias											
28/08/2021	SAB	Férias											
29/08/2021	DOM	Férias											
30/08/2021	SEG	Férias											
31/08/2021	TER	Férias											

Saldo de Horas Anterior: 028:22 (A COMPENSAR)      Saldo do Período ( 01/08/2021 à 31/08/2021 ) : 000:00 (A COMPENSAR)      Saldo de Horas Atual: 028:22 (A COMPENSAR)

Observação

Data : \_\_\_/\_\_\_/\_\_\_      Data : \_\_\_/\_\_\_/\_\_\_  
 Funcionário      Chefia Imediata



**Relatório de Acompanhamento Mensal do termo de colaboração 001/2020**  
**Hospital Municipal Oceânico de Niterói**



Cartão de Ponto  
 VIVA RIO  
 Emissão: Setembro/2021

Página 61 de 250

Seção: N.32.6 - HOSPITAL MUNICIPAL OCEANICO DE NITEROI  
 010.13  
 001598

SUSSEKIND MENDONCA, 200  
 CPF-- 00.343.941/0032-24

Data: 08/09/2021  
 Período: 01/08/2021 à 31/08/2021

Chapa	Nome do Funcionário		Cargo	Quantidade de Horas						
	Carteira de Trabalho	Função		Exec	Ad.Not	Atraso	Falta	Abono		
Data	Ent1	Sai1	Ent2	Sai2	Ent3	Sai3	Ent4	Sai4	Ent5	Sai5
00180393	ANGELA FRANCO DE MORAES		Psicologo							
27239 - 020RJ	Psicologo									
01/08/2021	DOM	07:09	12:01	13:00	19:01					
02/08/2021	SEG	Troca de Escala								
03/08/2021	TER									
04/08/2021	QUA	06:51	12:09	13:00	19:01					
05/08/2021	QUI									
06/08/2021	SEX									
07/08/2021	SAB	06:50	12:00	13:00	19:01					
08/08/2021	DOM									
09/08/2021	SEG									
10/08/2021	TER									
11/08/2021	QUA	06:41	11:56	13:00	19:15	00:34				
12/08/2021	QUI									
13/08/2021	SEX									
14/08/2021	SAB	06:44	12:09	13:00	19:00	00:16				
15/08/2021	DOM	06:40	12:00	13:00	19:00	00:20				
16/08/2021	SEG									
17/08/2021	TER									
18/08/2021	QUA	06:41	12:05	13:00	19:00	00:19				
19/08/2021	QUI									
20/08/2021	SEX									
21/08/2021	SAB	06:45	12:01	13:00	19:02	00:17				
22/08/2021	DOM	06:39	12:00	13:00	19:00	00:21				
23/08/2021	SEG									
24/08/2021	TER									
25/08/2021	QUA	06:48	11:59	13:00	19:00					
26/08/2021	QUI									
27/08/2021	SEX									
28/08/2021	SAB	06:48	12:01	13:00	19:00					
29/08/2021	DOM									
30/08/2021	SEG									
31/08/2021	TER									

Saldo de Horas Anterior: 006:09 (A COMPENSAR)      Saldo do Período ( 01/08/2021 à 31/08/2021 ) : 001:47 (A COMPENSAR)      Saldo de Horas Atual: 007:56 (A COMPENSAR)

Eventos do Movimento do período de 01/08/2021 à 31/08/2021  
 0607 SALDO BANCO DE HORAS 000:20

Observação

Data : \_\_\_/\_\_\_/\_\_\_      Data : \_\_\_/\_\_\_/\_\_\_  
 Funcionário      Chefia Imediata



**Relatório de Acompanhamento Mensal do termo de colaboração 001/2020**  
**Hospital Municipal Oceânico de Niterói**



Cartão de Ponto  
 VIVA RIO  
 Emissão: Setembro/2021

Página 62 de 250

Seção: N.32.6 - HOSPITAL MUNICIPAL OCEANICO DE NITEROI  
 010.13  
 001598

SUSSEKIND MENDONCA, 200  
 CPF-- 00.343.941/0032-24

Data: 08/09/2021  
 Período: 01/08/2021 à 31/08/2021

Chapa	Nome do Funcionário		Cargo					Quantidade de Horas					
	Carteira de Trabalho	Função	Ent1	Ent2	Ent3	Ent4	Ent5	Sai5	Exec	Ad.Not	Atraso	Falta	Abono
00180526 36808 - 141	ANGELICA DE BARROS BARRETO	Auxiliar de Farmacia											
01/08/2021	DOM												
02/08/2021	SEG	19:31 21:00 22:00 +07:12							08:00	00:19			
03/08/2021	TER												
04/08/2021	QUA	19:16 21:00 22:00 +07:02							08:00				
05/08/2021	QUI												
06/08/2021	SEX	19:01 21:00 22:00 +19:04							08:00				
07/08/2021	SAB												
08/08/2021	DOM	18:56 21:00 22:00 +19:04							08:00				
09/08/2021	SEG												
10/08/2021	TER	19:13 21:00 22:00 +07:26							00:26	08:00			
11/08/2021	QUA												
12/08/2021	QUI	19:05 21:00 22:00 +07:04							08:00				
13/08/2021	SEX												
14/08/2021	SAB	07:52 12:00 13:00 19:04								00:48			
15/08/2021	DOM												
16/08/2021	SEG	07:00 12:00 13:00 19:13											
17/08/2021	TER	07:20 12:00 13:00 19:00											
18/08/2021	QUA	19:08 21:00 22:00 +07:56							00:56	08:00			
19/08/2021	QUI												
20/08/2021	SEX	18:09 21:00 22:00 +07:00							00:51	08:00			
21/08/2021	SAB												
22/08/2021	DOM	18:52 21:00 22:00 +07:26							00:26	08:00			
23/08/2021	SEG												
24/08/2021	TER	19:01 21:00 22:00 +07:22							00:22	08:00			
25/08/2021	QUA												
26/08/2021	QUI	18:50 21:00 22:00 +07:00							08:00				
27/08/2021	SEX												
28/08/2021	SAB	Troca de Escala											11:00
29/08/2021	DOM												
30/08/2021	SEG	Troca de Escala											11:00
31/08/2021	TER												

Saldo de Horas Anterior: 001:59 (A PAGAR)      Saldo do Período ( 01/08/2021 à 31/08/2021 ) : 001:28 (A COMPENSAR)      Saldo de Horas Atual: 000:31 (A PAGAR)

Eventos do Movimento do período de 01/08/2021 à 31/08/2021

0155	ADICIONAL NOTURNO 20%	088:00
0607	SALDO BANCO DE HORAS	000:26

Observação

Data : \_\_\_/\_\_\_/\_\_\_      Data : \_\_\_/\_\_\_/\_\_\_  
 Funcionário      Chefia Imediata



**Relatório de Acompanhamento Mensal do termo de colaboração 001/2020**  
**Hospital Municipal Oceânico de Niterói**



Cartão de Ponto  
 VIVA RIO  
 Emissão: Setembro/2021

Página 63 de 250

Seção: N.32.6 - HOSPITAL MUNICIPAL OCEANICO DE NITEROI  
 010.13  
 001598

SUSSEKIND MENDONCA, 200  
 CPF-- 00.343.941/0032-24

Data: 08/09/2021  
 Período: 01/08/2021 à 31/08/2021

Chapa	Nome do Funcionário		Cargo	Quantidade de Horas						
	Carteira de Trabalho	Função		Exec	Ad.Not	Atraso	Falta	Abono		
Data	Ent1	Sai1	Ent2	Sai2	Ent3	Sai3	Ent4	Sai4	Ent5	Sai5
00180388			ANNA PAULA RIBEIRO DE PERNI							
10795 - RJ084			Psicologo							
01/08/2021	DOM	07:02	12:00	13:00	19:02					
02/08/2021	SEG									
03/08/2021	TER									
04/08/2021	QUA	06:52	12:00	13:00	19:02					
05/08/2021	QUI									
06/08/2021	SEX									
07/08/2021	SAB									
08/08/2021	DOM	07:20	12:00	13:00	19:13			00:20		
09/08/2021	SEG	06:53	12:00	13:00	19:01					
10/08/2021	TER									
11/08/2021	QUA									
12/08/2021	QUI									
13/08/2021	SEX									
14/08/2021	SAB									
15/08/2021	DOM	Troca de Escala								11:00
16/08/2021	SEG	07:02	12:00	13:00	19:01					
17/08/2021	TER									
18/08/2021	QUA	06:59	12:02	13:00	19:01					
19/08/2021	QUI									
20/08/2021	SEX									
21/08/2021	SAB	06:57	12:00	13:00	19:33			00:33		
22/08/2021	DOM	07:07	12:00	13:00	19:00					
23/08/2021	SEG	06:49	12:00	13:00	19:00					
24/08/2021	TER									
25/08/2021	QUA	06:49	12:04	13:00	19:00					
26/08/2021	QUI									
27/08/2021	SEX									
28/08/2021	SAB									
29/08/2021	DOM	Troca de Escala								11:00
30/08/2021	SEG									
31/08/2021	TER									

Saldo de Horas Anterior: 010:26 (A COMPENSAR)      Saldo do Período ( 01/08/2021 à 31/08/2021 ) : 000:13 (A COMPENSAR)      Saldo de Horas Atual: 010:39 (A COMPENSAR)

Observação

Data : \_\_\_/\_\_\_/\_\_\_      Data : \_\_\_/\_\_\_/\_\_\_  
 Funcionário      Chefia Imediata





**Relatório de Acompanhamento Mensal do termo de colaboração 001/2020**  
Hospital Municipal Oceânico de Niterói



Cartão de Ponto  
VIVA RIO  
Emissão: Setembro/2021

Página 64 de 250

Seção: N.32.6 - HOSPITAL MUNICIPAL OCEANICO DE NITEROI  
010.13  
001598

SUSSEKIND MENDONCA, 200  
CPF-- 00.343.941/0032-24

Data: 08/09/2021  
Período: 01/08/2021 à 31/08/2021

Chapa	Nome do Funcionário		Cargo	Quantidade de Horas						
	Carteira de Trabalho	Função		Exec	Ad.Not	Atraso	Falta	Abono		
Data	Ent1	Sai1	Ent2	Sai2	Ent3	Sai3	Ent4	Sai4	Ent5	Sai5
00180949 70814 - 128			ANNE ALEXANDRE DA SILVA Tecnico de Enfermagem							
01/08/2021	DOM	07:00	12:00	13:00	+07:03					
02/08/2021	SEG									
03/08/2021	TER									
04/08/2021	QUA	Troca de Escala								11:00
05/08/2021	QUI									
06/08/2021	SEX									
07/08/2021	SAB	07:33	12:00	13:00	+07:14					
08/08/2021	DOM									
09/08/2021	SEG									
10/08/2021	TER	Troca de Escala								11:00
11/08/2021	QUA									
12/08/2021	QUI									
13/08/2021	SEX	06:53	12:00	13:00	+07:20					
14/08/2021	SAB									
15/08/2021	DOM									
16/08/2021	SEG	Troca de Escala								11:00
17/08/2021	TER									
18/08/2021	QUA									
19/08/2021	QUI	07:06	12:00	13:00	+07:04					
20/08/2021	SEX									
21/08/2021	SAB									
22/08/2021	DOM	Troca de Escala								11:00
23/08/2021	SEG									
24/08/2021	TER									
25/08/2021	QUA	07:25	12:00	13:00	+06:50					
26/08/2021	QUI									
27/08/2021	SEX									
28/08/2021	SAB	Troca de Escala								11:00
29/08/2021	DOM									
30/08/2021	SEG									
31/08/2021	TER	07:09	12:00	13:00	19:01					

Saldo de Horas Anterior: 001:35 (A PAGAR)      Saldo do Período ( 01/08/2021 à 31/08/2021 ) : 000:00 (A COMPENSAR)      Saldo de Horas Atual: 001:35 (A PAGAR)

Eventos do Movimento do período de 01/08/2021 à 31/08/2021

0155 ADICIONAL NOTURNO 20%      040:00

Observação

Data : \_\_\_/\_\_\_/\_\_\_      Data : \_\_\_/\_\_\_/\_\_\_  
Funcionário      Chefia Imediata



**Relatório de Acompanhamento Mensal do termo de colaboração 001/2020**  
**Hospital Municipal Oceânico de Niterói**



Cartão de Ponto  
 VIVA RIO  
 Emissão: Setembro/2021

Página 65 de 250

Seção: N.32.6 - HOSPITAL MUNICIPAL OCEANICO DE NITEROI  
 010.13  
 001598

SUSSEKIND MENDONCA, 200  
 CPF-- 00.343.941/0032-24

Data: 08/09/2021  
 Período: 01/08/2021 à 31/08/2021

Chapa	Nome do Funcionário		Cargo					Quantidade de Horas							
	Carteira de Trabalho	Função						Exec	Ad.Not	Atraso	Falta	Abono			
Data	Ent1	Sai1	Ent2	Sai2	Ent3	Sai3	Ent4	Sai4	Ent5	Sai5					
00180548	ANTONIO AUGUSTO PEREIRA DE OLIVEIRA		Tecnico de Enfermagem												
2451109 - 0040	Tecnico de Enfermagem		Tecnico de Enfermagem												
01/08/2021	DOM														
02/08/2021	SEG	18:56	21:00	22:00	+07:30						00:30	08:00			
03/08/2021	TER														
04/08/2021	QUA														
05/08/2021	QUI	19:05	21:00	22:00	+07:12							08:00			
06/08/2021	SEX														
07/08/2021	SAB														
08/08/2021	DOM	18:54	21:00	22:00	+07:16						00:16	08:00			
09/08/2021	SEG														
10/08/2021	TER														
11/08/2021	QUA	18:59	21:00	22:00	+07:11							08:00			
12/08/2021	QUI														
13/08/2021	SEX														
14/08/2021	SAB	19:01	21:00	22:00	+07:24						00:24	08:00			
15/08/2021	DOM														
16/08/2021	SEG														
17/08/2021	TER	19:08	21:00	22:00	+07:27						00:27	08:00			
18/08/2021	QUA														
19/08/2021	QUI														
20/08/2021	SEX	19:01	21:00	22:00	+07:11							08:00			
21/08/2021	SAB														
22/08/2021	DOM														
23/08/2021	SEG	19:19	21:00	22:00	+06:47							08:00	00:32		
24/08/2021	TER														
25/08/2021	QUA														
26/08/2021	QUI	19:17	21:00	22:00	+07:20							08:00			
27/08/2021	SEX														
28/08/2021	SAB														
29/08/2021	DOM	19:11	21:00	22:00	+07:10							08:00			
30/08/2021	SEG														
31/08/2021	TER														

Saldo de Horas Anterior: 002:46 (A COMPENSAR)      Saldo do Período ( 01/08/2021 à 31/08/2021 ) : 001:05 (A COMPENSAR)      Saldo de Horas Atual: 003:51 (A COMPENSAR)

Eventos do Movimento do período de 01/08/2021 à 31/08/2021  
 0155 ADICIONAL NOTURNO 20%      080:00

Observação

Data : \_\_\_/\_\_\_/\_\_\_      Data : \_\_\_/\_\_\_/\_\_\_  
**Funcionário**      **Chefia Imediata**





**Relatório de Acompanhamento Mensal do termo de colaboração 001/2020  
Hospital Municipal Oceânico de Niterói**



Cartão de Ponto  
VIVA RIO  
Emissão: Setembro/2021

Página 66 de 250

Seção: N.32.6 - HOSPITAL MUNICIPAL OCEANICO DE NITEROI  
010.13  
001598

SUSSEKIND MENDONCA, 200  
CEPJ-- 00.343.941/0032-24

Data: 08/09/2021

Período: 01/08/2021 à 31/08/2021

Carteira de Trabalho Data	Chapa Ent1	Nome do Funcionário Função					Cargo					Quantidade de Horas				
		Sai1	Ent2	Sai2	Ent3	Sai3	Ent4	Sai4	Ent5	Sai5	Exec	Ad.Not	Atraso	Falta	Abono	
	00180649	ANTONIO FAGNER HERDY SILVA					Auxiliar de Farmacia					Auxiliar				
02265 - 161																
01/08/2021	DOM															
02/08/2021	SEG	Férias														
03/08/2021	TER	Férias														
04/08/2021	QUA	Férias														
05/08/2021	QUI	Férias														
06/08/2021	SEX	Férias														
07/08/2021	SAB	Férias														
08/08/2021	DOM	Férias														
09/08/2021	SEG	Férias														
10/08/2021	TER	Férias														
11/08/2021	QUA	Férias														
12/08/2021	QUI	Férias														
13/08/2021	SEX	Férias														
14/08/2021	SAB	Férias														
15/08/2021	DOM	Férias														
16/08/2021	SEG	Férias														
17/08/2021	TER	Férias														
18/08/2021	QUA	Férias														
19/08/2021	QUI	Férias														
20/08/2021	SEX	Férias														
21/08/2021	SAB	Férias														
22/08/2021	DOM	Férias														
23/08/2021	SEG	Férias														
24/08/2021	TER	Férias														
25/08/2021	QUA	Férias														
26/08/2021	QUI	Férias														
27/08/2021	SEX	Férias														
28/08/2021	SAB	Férias														
29/08/2021	DOM	Férias														
30/08/2021	SEG	Férias														
31/08/2021	TER	Férias														

Saldo de Horas Anterior: 014:45 (A PAGAR)      Saldo do Período ( 01/08/2021 à 31/08/2021 ) : 000:00 (A COMPENSAR)      Saldo de Horas Atual: 014:45 (A PAGAR)

Observação

Data : \_\_\_/\_\_\_/\_\_\_      Data : \_\_\_/\_\_\_/\_\_\_  
**Funcionário**      **Chefia Imediata**



**Relatório de Acompanhamento Mensal do termo de colaboração 001/2020**  
**Hospital Municipal Oceânico de Niterói**



Cartão de Ponto  
 VIVA RIO  
 Emissão: Setembro/2021

Página 67 de 250

Seção: N.32.6 - HOSPITAL MUNICIPAL OCEANICO DE NITEROI  
 010.13  
 001598

SUSSEKIND MENDONCA, 200  
 CPF-- 00.343.941/0032-24

Data: 08/09/2021  
 Período: 01/08/2021 à 31/08/2021

Chapa	Nome do Funcionário		Cargo					Quantidade de Horas								
	Carteira de Trabalho	Função	Sai1	Ent2	Sai2	Ent3	Sai3	Ent4	Sai4	Ent5	Sai5	Exec	Ad.Not	Atraso	Falta	Abono
00180300 75567 - 152		ARIANE DOS SANTOS DE SOUZA REZENDE Analista de Pessoal I														
01/08/2021	DOM															
02/08/2021	SEG	09:04 11:59 13:00 18:00														
03/08/2021	TER	08:50 12:00 13:00 18:00														
04/08/2021	QUA	09:03 12:01 13:00 18:00														
05/08/2021	QUI	08:59 12:07 13:00 18:00														
06/08/2021	SEX	09:09 11:52 13:00 18:00														
07/08/2021	SAB															
08/08/2021	DOM															
09/08/2021	SEG	09:05 12:02 13:00 18:00														
10/08/2021	TER	08:54 11:56 13:00 18:00														
11/08/2021	QUA	09:08 11:58 13:00 18:00														
12/08/2021	QUI	09:04 11:53 13:00 18:00														
13/08/2021	SEX	09:08 12:03 13:00 18:00														
14/08/2021	SAB															
15/08/2021	DOM															
16/08/2021	SEG	08:59 12:02 13:00 18:00														
17/08/2021	TER	08:57 11:57 13:00 18:00														
18/08/2021	QUA	08:57 11:54 13:00 18:00														
19/08/2021	QUI	09:07 11:54 13:00 18:00														
20/08/2021	SEX	08:57 12:05 13:00 18:00														
21/08/2021	SAB															
22/08/2021	DOM															
23/08/2021	SEG	09:05 11:53 13:00 18:00														
24/08/2021	TER	09:03 12:00 13:00 18:00														
25/08/2021	QUA	09:07 11:52 13:00 18:00														
26/08/2021	QUI	09:07 12:03 13:00 18:00														
27/08/2021	SEX	09:00 11:57 13:00 18:00														
28/08/2021	SAB															
29/08/2021	DOM															
30/08/2021	SEG	08:54 11:58 13:00 18:00														
31/08/2021	TER	09:08 11:52 13:00 18:00														

Saldo de Horas Anterior:                      Saldo do Período ( 01/08/2021 à 31/08/2021 ) :                      Saldo de Horas Atual:  
 000:35 (A PAGAR)    000:00 (A COMPENSAR)    000:35 (A PAGAR)

Observação

Data : \_\_\_/\_\_\_/\_\_\_    Data : \_\_\_/\_\_\_/\_\_\_  
**Funcionário**    **Chefia Imediata**



**Relatório de Acompanhamento Mensal do termo de colaboração 001/2020**  
Hospital Municipal Oceânico de Niterói



Cartão de Ponto  
VIVA RIO  
Emissão: Setembro/2021

Página 68 de 250

Seção: N.32.6 - HOSPITAL MUNICIPAL OCEANICO DE NITEROI  
010.13  
001598

SUSSEKIND MENDONCA, 200  
CEPJ-- 00.343.941/0032-24

Data: 08/09/2021  
Período: 01/08/2021 à 31/08/2021

Chapa	Nome do Funcionário		Cargo					Quantidade de Horas							
	Carteira de Trabalho	Função	Ent1	Ent2	Ent3	Sai3	Ent4	Sai4	Ent5	Sai5	Exec	Ad.Not	Atraso	Falta	Abono
N3226133 31883 - 174	ARTHUR PEREIRA FREITAS DE MATOS	Maqueiro													
01/08/2021	DOM														
02/08/2021	SEG	18:54 21:00 22:00 +07:00								08:00					
03/08/2021	TER														
04/08/2021	QUA	19:16 21:00 22:00 +07:00								08:00	00:16				
05/08/2021	QUI														
06/08/2021	SEX	18:51 21:00 22:00 +07:00								08:00					
07/08/2021	SAB														
08/08/2021	DOM	18:58 21:00 22:00 +07:02								08:00					
09/08/2021	SEG														
10/08/2021	TER	18:59 21:00 22:00 +05:48								08:00	01:12				
11/08/2021	QUA														
12/08/2021	QUI	18:55 21:00 22:00 +07:03								08:00					
13/08/2021	SEX														
14/08/2021	SAB	18:57 21:00 22:00 +07:00								08:00					
15/08/2021	DOM														
16/08/2021	SEG	18:53 21:00 22:00 +07:15								08:00					
17/08/2021	TER														
18/08/2021	QUA	18:52 21:00 22:00 +06:47								08:00					
19/08/2021	QUI														
20/08/2021	SEX	18:57 21:00 22:00 +07:00								08:00					
21/08/2021	SAB														
22/08/2021	DOM	18:52 21:00 22:00 +07:00								08:00					
23/08/2021	SEG														
24/08/2021	TER	18:50 21:00 22:00 +07:00								08:00					
25/08/2021	QUA														
26/08/2021	QUI	18:55 21:00 22:00 +07:00								08:00					
27/08/2021	SEX														
28/08/2021	SAB	18:51 21:00 22:00 +06:55								08:00					
29/08/2021	DOM														
30/08/2021	SEG	18:49 21:00 22:00 +07:11								08:00					
31/08/2021	TER														

Saldo de Horas Anterior: 000:22 (A PAGAR)      Saldo do Período ( 01/08/2021 à 31/08/2021 ) : 001:28 (A PAGAR)      Saldo de Horas Atual: 001:50 (A PAGAR)

Eventos do Movimento do período de 01/08/2021 à 31/08/2021  
0155 ADICIONAL NOTURNO 20% 120:00

Observação

Data : \_\_\_/\_\_\_/\_\_\_      Data : \_\_\_/\_\_\_/\_\_\_  
Funcionário      Chefia Imediata



**Relatório de Acompanhamento Mensal do termo de colaboração 001/2020**  
Hospital Municipal Oceânico de Niterói



Cartão de Ponto  
VIVA RIO  
Emissão: Setembro/2021

Página 69 de 250

Seção: N.32.6 - HOSPITAL MUNICIPAL OCEANICO DE NITEROI  
010.13  
001598

SUSSEKIND MENDONCA, 200  
CEPJ-- 00.343.941/0032-24

Data: 08/09/2021  
Período: 01/08/2021 à 31/08/2021

Carteira de Trabalho Data	Chapa Ent1	Nome do Funcionário Função					Cargo	Quantidade de Horas									
		Sai1	Ent2	Sai2	Ent3	Sai3		Ent4	Sai4	Ent5	Sai5	Exec	Ad.Not	Atraso	Falta	Abono	
	N3226352 9713 - 162	ARYANE ARISSA MARTINS DOS SANTOS CABRAL					Auxiliar	Auxiliar									
01/08/2021	DOM																
02/08/2021	SEG	06:54	12:00	13:00	19:01												
03/08/2021	TER																
04/08/2021	QUA	06:27	12:00	13:00	19:21												
05/08/2021	QUI																
06/08/2021	SEX	06:45	12:00	13:00	18:49												
07/08/2021	SAB																
08/08/2021	DOM	06:52	12:00	13:00	+07:11						08:00						
09/08/2021	SEG																
10/08/2021	TER	06:52	12:00	13:00	19:03												
11/08/2021	QUA																
12/08/2021	QUI	06:36	12:00	13:00	19:04						00:24						
13/08/2021	SEX																
14/08/2021	SAB	Troca de Escala															11:00
15/08/2021	DOM																
16/08/2021	SEG	Atestado Médico															11:00
17/08/2021	TER																
18/08/2021	QUA	06:49	12:00	13:00	19:10												
19/08/2021	QUI																
20/08/2021	SEX	06:53	12:00	13:00	18:35							00:25					
21/08/2021	SAB																
22/08/2021	DOM	06:53	12:00	13:00	+07:28						08:00						
23/08/2021	SEG																
24/08/2021	TER	06:54	12:00	13:00	19:03												
25/08/2021	QUA																
26/08/2021	QUI	07:25	12:00	13:00	19:05							00:25					
27/08/2021	SEX																
28/08/2021	SAB	Troca de Escala															11:00
29/08/2021	DOM																
30/08/2021	SEG	06:36	12:00	13:00	18:44												
31/08/2021	TER																

Saldo de Horas Anterior: 000:34 (A COMPENSAR)      Saldo do Período ( 01/08/2021 à 31/08/2021 ) : 000:26 (A PAGAR)      Saldo de Horas Atual: 000:08 (A COMPENSAR)

Eventos do Movimento do período de 01/08/2021 à 31/08/2021  
0155 ADICIONAL NOTURNO 20%      016:00

Observação

Data : \_\_\_/\_\_\_/\_\_\_      Data : \_\_\_/\_\_\_/\_\_\_  
Funcionário      Chefia Imediata



**Relatório de Acompanhamento Mensal do termo de colaboração 001/2020**  
Hospital Municipal Oceânico de Niterói



Cartão de Ponto  
VIVA RIO  
Emissão: Setembro/2021

Página 70 de 250

Seção: N.32.6 - HOSPITAL MUNICIPAL OCEANICO DE NITEROI  
010.13  
001598

SUSSEKIND MENDONCA, 200  
CEPJ-- 00.343.941/0032-24

Data: 08/09/2021  
Período: 01/08/2021 à 31/08/2021

Chapa	Nome do Funcionário		Cargo					Quantidade de Horas									
	Carteira de Trabalho	Função	Ent1	Sai1	Ent2	Sai2	Ent3	Sai3	Ent4	Sai4	Ent5	Sai5	Exec	Ad.Not	Atraso	Falta	Abono
N3255025 04535 - 151	AYLA GUALTER PEREIRA Copeiro																
01/08/2021	DOM	Não Admitido															
02/08/2021	SEG	Não Admitido															
03/08/2021	TER	Não Admitido															
04/08/2021	QUA	Não Admitido															
05/08/2021	QUI	Não Admitido															
06/08/2021	SEX	Não Admitido															
07/08/2021	SAB	Não Admitido															
08/08/2021	DOM	Não Admitido															
09/08/2021	SEG	Não Admitido															
10/08/2021	TER	Não Admitido															
11/08/2021	QUA	07:00 12:00 13:00 18:11											100:49				
12/08/2021	QUI																
13/08/2021	SEX	05:54 12:00 13:00 18:05															
14/08/2021	SAB																
15/08/2021	DOM	05:55 12:00 13:00 18:07															
16/08/2021	SEG																
17/08/2021	TER	06:46 12:00 13:00 19:11															
18/08/2021	QUA																
19/08/2021	QUI	06:45 12:00 13:00 19:02															
20/08/2021	SEX																
21/08/2021	SAB	06:57 12:00 13:00 18:57															
22/08/2021	DOM																
23/08/2021	SEG	06:53 12:00 13:00 18:55															
24/08/2021	TER																
25/08/2021	QUA														11:00		
26/08/2021	QUI																
27/08/2021	SEX	06:49 12:00 13:00 19:10															
28/08/2021	SAB	06:48 12:02 13:00 19:10															
29/08/2021	DOM	06:58 12:00 13:00 19:14															
30/08/2021	SEG																
31/08/2021	TER	06:49 12:00 13:00 19:13															

Saldo de Horas Anterior: 000:00 (A COMPENSAR)      Saldo do Período ( 01/08/2021 à 31/08/2021 ) : 000:49 (A PAGAR)      Saldo de Horas Atual: 000:49 (A PAGAR)

Eventos do Movimento do período de 01/08/2021 à 31/08/2021

0182 FALTAS (EM HORAS) 011:00

Observação

Data : \_\_\_/\_\_\_/\_\_\_      Data : \_\_\_/\_\_\_/\_\_\_  
Funcionário      Chefia Imediata



**Relatório de Acompanhamento Mensal do termo de colaboração 001/2020**  
**Hospital Municipal Oceânico de Niterói**



Cartão de Ponto  
 VIVA RIO  
 Emissão: Setembro/2021

Página 71 de 250

Seção: N.32.6 - HOSPITAL MUNICIPAL OCEANICO DE NITEROI  
 010.13  
 001598

SUSSEKIND MENDONCA, 200  
 CPF-- 00.343.941/0032-24

Data: 08/09/2021  
 Período: 01/08/2021 à 31/08/2021

Chapa	Nome do Funcionário		Cargo					Quantidade de Horas					
	Carteira de Trabalho	Função	Ent1	Ent2	Ent3	Ent4	Ent5	Sai5	Exec	Ad.Not	Atraso	Falta	Abono
00180614 87470 - 155	BARBARA DAS NEVES SANTANA	Tecnico de Enfermagem											
01/08/2021	DOM	Atestado Médico											11:00
02/08/2021	SEG												
03/08/2021	TER												
04/08/2021	QUA	Atestado Médico											11:00
05/08/2021	QUI												
06/08/2021	SEX												
07/08/2021	SAB	Atestado Médico											11:00
08/08/2021	DOM												
09/08/2021	SEG												
10/08/2021	TER	Atestado Médico											11:00
11/08/2021	QUA	08:20 19:00											
12/08/2021	QUI												
13/08/2021	SEX	Troca de Escala											11:00
14/08/2021	SAB												
15/08/2021	DOM												
16/08/2021	SEG	Troca de Escala											11:00
17/08/2021	TER	08:09 19:12											
18/08/2021	QUA												
19/08/2021	QUI	Troca de Escala											11:00
20/08/2021	SEX												
21/08/2021	SAB												
22/08/2021	DOM	07:00 20:05											
23/08/2021	SEG												
24/08/2021	TER												
25/08/2021	QUA	07:00 19:12											
26/08/2021	QUI												
27/08/2021	SEX												
28/08/2021	SAB	Troca de Escala											11:00
29/08/2021	DOM												
30/08/2021	SEG												
31/08/2021	TER	18:53 21:00									09:00		
Saldo de Horas Anterior:			Saldo do Período ( 01/08/2021 à 31/08/2021 ) :					Saldo de Horas Atual:					
003:06 (A COMPENSAR)			009:00 (A PAGAR)					005:54 (A PAGAR)					

Observação

Data : \_\_\_/\_\_\_/\_\_\_      Data : \_\_\_/\_\_\_/\_\_\_  
 Funcionário      Chefia Imediata





**Relatório de Acompanhamento Mensal do termo de colaboração 001/2020**  
Hospital Municipal Oceânico de Niterói



Cartão de Ponto  
VIVA RIO  
Emissão: Setembro/2021

Página 72 de 250

Seção: N.32.6 - HOSPITAL MUNICIPAL OCEANICO DE NITEROI  
010.13  
001598

SUSSEKIND MENDONCA, 200  
CPF-- 00.343.941/0032-24

Data: 08/09/2021  
Período: 01/08/2021 à 31/08/2021

Chapa	Nome do Funcionário		Cargo					Quantidade de Horas									
	Carteira de Trabalho	Função	Ent1	Sai1	Ent2	Sai2	Ent3	Sai3	Ent4	Sai4	Ent5	Sai5	Exec	Ad.Not	Atraso	Falta	Abono
00180474 2227336 - 60		BARBARA THAIS BRUM GOMES JOSINO Recepcionista															
01/08/2021	DOM	19:04 21:00 22:00 +07:10										08:00					
02/08/2021	SEG																
03/08/2021	TER	18:53 21:00 22:00 +07:10										08:00					
04/08/2021	QUA																
05/08/2021	QUI	18:45 21:00 22:00 +07:03										08:00					
06/08/2021	SEX																
07/08/2021	SAB	18:47 21:00 22:00 +07:10										08:00					
08/08/2021	DOM																
09/08/2021	SEG	19:08 21:00 22:00 +07:01										08:00					
10/08/2021	TER																
11/08/2021	QUA	18:49 21:00 22:00 +06:58										08:00					
12/08/2021	QUI																
13/08/2021	SEX	18:59 21:00 22:00 +07:09										08:00					
14/08/2021	SAB																
15/08/2021	DOM	18:41 21:00 22:00 +07:10										00:29	08:00				
16/08/2021	SEG																
17/08/2021	TER	18:48 21:00 22:00 +07:13										08:00					
18/08/2021	QUA																
19/08/2021	QUI	18:50 21:00 22:00 +07:00										08:00					
20/08/2021	SEX																
21/08/2021	SAB	18:51 21:00 22:00 +06:59										08:00					
22/08/2021	DOM																
23/08/2021	SEG	18:42 21:00 22:00 +07:04										00:22	08:00				
24/08/2021	TER																
25/08/2021	QUA	18:51 21:00 22:00 +07:08										08:00					
26/08/2021	QUI																
27/08/2021	SEX	18:52 21:00 22:00 +07:01										08:00					
28/08/2021	SAB																
29/08/2021	DOM	18:40 21:00 22:00 +07:11										00:31	08:00				
30/08/2021	SEG																
31/08/2021	TER	18:46 21:00												09:00			

Saldo de Horas Anterior: 002:20 (A COMPENSAR)      Saldo do Período ( 01/08/2021 à 31/08/2021 ) : 007:38 (A PAGAR)      Saldo de Horas Atual: 005:18 (A PAGAR)

Eventos do Movimento do período de 01/08/2021 à 31/08/2021

0155 ADICIONAL NOTURNO 20%      120:00

Observação

Data : \_\_\_/\_\_\_/\_\_\_      Data : \_\_\_/\_\_\_/\_\_\_  
Funcionário      Chefia Imediata



**Relatório de Acompanhamento Mensal do termo de colaboração 001/2020  
Hospital Municipal Oceânico de Niterói**



Cartão de Ponto  
VIVA RIO  
Emissão: Setembro/2021

Página 73 de 250

Seção: N.32.6 - HOSPITAL MUNICIPAL OCEANICO DE NITEROI  
010.13  
001598

SUSSEKIND MENDONCA, 200  
CEPJ-- 00.343.941/0032-24

Data: 08/09/2021  
Período: 01/08/2021 à 31/08/2021

Chapa	Nome do Funcionário		Cargo					Quantidade de Horas								
	Carteira de Trabalho	Função	Sai1	Ent2	Sai2	Ent3	Sai3	Ent4	Sai4	Ent5	Sai5	Exec	Ad.Not	Atraso	Falta	Abono
00180951 46795 - 162		BEATRIZ CRISTINA DA SILVA CARVALHO Tecnico de Enfermagem														
01/08/2021	DOM															
02/08/2021	SEG	Férias														
03/08/2021	TER	Férias														
04/08/2021	QUA	Férias														
05/08/2021	QUI	Férias														
06/08/2021	SEX	Férias														
07/08/2021	SAB	Férias														
08/08/2021	DOM	Férias														
09/08/2021	SEG	Férias														
10/08/2021	TER	Férias														
11/08/2021	QUA	Férias														
12/08/2021	QUI	Férias														
13/08/2021	SEX	Férias														
14/08/2021	SAB	Férias														
15/08/2021	DOM	Férias														
16/08/2021	SEG	Férias														
17/08/2021	TER	Férias														
18/08/2021	QUA	Férias														
19/08/2021	QUI	Férias														
20/08/2021	SEX	Férias														
21/08/2021	SAB	Férias														
22/08/2021	DOM	Férias														
23/08/2021	SEG	Férias														
24/08/2021	TER	Férias														
25/08/2021	QUA	Férias														
26/08/2021	QUI	Férias														
27/08/2021	SEX	Férias														
28/08/2021	SAB	Férias														
29/08/2021	DOM	Férias														
30/08/2021	SEG	Férias														
31/08/2021	TER	Férias														

Saldo de Horas Anterior: 015:43 (A COMPENSAR)      Saldo do Período ( 01/08/2021 à 31/08/2021 ) : 000:00 (A COMPENSAR)      Saldo de Horas Atual: 015:43 (A COMPENSAR)

Observação

Data : \_\_\_/\_\_\_/\_\_\_      Data : \_\_\_/\_\_\_/\_\_\_  
**Funcionário**      **Chefia Imediata**





**Relatório de Acompanhamento Mensal do termo de colaboração 001/2020**  
**Hospital Municipal Oceânico de Niterói**



Cartão de Ponto  
 VIVA RIO  
 Emissão: Setembro/2021

Página 74 de 250

Seção: N.32.6 - HOSPITAL MUNICIPAL OCEANICO DE NITEROI  
 010.13  
 001598

SUSSEKIND MENDONCA, 200  
 CPF-- 00.343.941/0032-24

Data: 08/09/2021  
 Período: 01/08/2021 à 31/08/2021

Chapa	Nome do Funcionário		Cargo					Quantidade de Horas							
	Carteira de Trabalho	Função						Exec	Ad.Not	Atraso	Falta	Abono			
Data	Ent1	Sai1	Ent2	Sai2	Ent3	Sai3	Ent4	Sai4	Ent5	Sai5					
N3226450 43629 - 164			BEATRIZ LANNES VILLELA												
			Psicologo												
01/08/2021	DOM														
02/08/2021	SEG														
03/08/2021	TER	06:57	12:00	13:00	19:02										
04/08/2021	QUA														
05/08/2021	QUI														
06/08/2021	SEX	06:58	12:00	13:00	19:02										
07/08/2021	SAB	06:37	12:00	13:00	19:00						00:23				
08/08/2021	DOM														
09/08/2021	SEG														
10/08/2021	TER	06:55	12:00	13:00	19:04										
11/08/2021	QUA														
12/08/2021	QUI														
13/08/2021	SEX	06:54	12:00	13:00	19:05										
14/08/2021	SAB														
15/08/2021	DOM														
16/08/2021	SEG														
17/08/2021	TER	07:05	12:00	13:00	19:01										
18/08/2021	QUA														
19/08/2021	QUI														
20/08/2021	SEX														
21/08/2021	SAB	07:06	12:00	13:00	19:03										
22/08/2021	DOM														
23/08/2021	SEG														
24/08/2021	TER	07:04	12:00	13:00	19:01										
25/08/2021	QUA														
26/08/2021	QUI														
27/08/2021	SEX	06:49	12:00	13:00	19:00										
28/08/2021	SAB	07:02	12:00	13:00	19:00										
29/08/2021	DOM														
30/08/2021	SEG														
31/08/2021	TER	07:10	12:02	13:04	19:02										

Saldo de Horas Anterior: 001:54 (A COMPENSAR)      Saldo do Período ( 01/08/2021 à 31/08/2021 ) : 000:23 (A COMPENSAR)      Saldo de Horas Atual: 002:17 (A COMPENSAR)

Observação

Data : \_\_\_/\_\_\_/\_\_\_      Data : \_\_\_/\_\_\_/\_\_\_  
 Funcionário      Chefia Imediata



**Relatório de Acompanhamento Mensal do termo de colaboração 001/2020**  
**Hospital Municipal Oceânico de Niterói**



Cartão de Ponto  
 VIVA RIO  
 Emissão: Setembro/2021

Página 75 de 250

Seção: N.32.6 - HOSPITAL MUNICIPAL OCEANICO DE NITEROI  
 010.13  
 001598

SUSSEKIND MENDONCA, 200  
 CPF-- 00.343.941/0032-24

Data: 08/09/2021  
 Período: 01/08/2021 à 31/08/2021

Chapa	Nome do Funcionário		Cargo					Quantidade de Horas					
	Carteira de Trabalho	Função	Ent1	Ent2	Ent3	Ent4	Ent5	Sai5	Exec	Ad.Not	Atraso	Falta	Abono
00180318 65793 - 134		BERNARDO LOPES SERTA Fisioterapeuta											
01/08/2021	DOM												
02/08/2021	SEG												
03/08/2021	TER												
04/08/2021	QUA	07:18 11:52 13:00 19:23											
05/08/2021	QUI	19:04 21:00 22:01 +06:26							07:59	00:39			
06/08/2021	SEX												
07/08/2021	SAB												
08/08/2021	DOM												
09/08/2021	SEG												
10/08/2021	TER												
11/08/2021	QUA	07:12 12:09 13:00 19:02											
12/08/2021	QUI	18:57 21:00 22:01 +06:34							07:59	00:24			
13/08/2021	SEX												
14/08/2021	SAB												
15/08/2021	DOM	19:11 21:00 22:00 +07:12							08:00				
16/08/2021	SEG												
17/08/2021	TER												
18/08/2021	QUA	07:11 11:56 13:00 19:01											
19/08/2021	QUI	18:58 21:00 22:02 +06:24							07:58	00:36			
20/08/2021	SEX												
21/08/2021	SAB												
22/08/2021	DOM												
23/08/2021	SEG												
24/08/2021	TER												
25/08/2021	QUA	07:22 12:13 13:00 19:13											
26/08/2021	QUI	18:40 21:01 22:00 +07:30							00:51	08:00			
27/08/2021	SEX												
28/08/2021	SAB	19:10 21:00 22:00 +07:02							08:00				
29/08/2021	DOM												
30/08/2021	SEG												
31/08/2021	TER												

Saldo de Horas Anterior: 004:00 (A PAGAR)      Saldo do Período ( 01/08/2021 à 31/08/2021 ) : 000:48 (A PAGAR)      Saldo de Horas Atual: 004:48 (A PAGAR)

Eventos do Movimento do período de 01/08/2021 à 31/08/2021

0155 ADICIONAL NOTURNO 20%      047:56

Observação

Data : \_\_\_/\_\_\_/\_\_\_      Data : \_\_\_/\_\_\_/\_\_\_  
 Funcionário      Chefia Imediata



**Relatório de Acompanhamento Mensal do termo de colaboração 001/2020  
Hospital Municipal Oceânico de Niterói**



Cartão de Ponto  
VIVA RIO  
Emissão: Setembro/2021

Página 76 de 250

Seção: N.32.6 - HOSPITAL MUNICIPAL OCEANICO DE NITEROI  
010.13  
001598

SUSSEKIND MENDONCA, 200  
CPF-- 00.343.941/0032-24

Data: 08/09/2021  
Período: 01/08/2021 à 31/08/2021

Chapa	Nome do Funcionário		Cargo					Quantidade de Horas				
	Carteira de Trabalho	Função	Ent1	Ent2	Ent3	Ent4	Ent5	Exec	Ad.Not	Atraso	Falta	Abono
N3226534 7465512 - 0040	BRIDA BEATRIZ REZENDE SILVA Analista de RH I											
01/08/2021	DOM											
02/08/2021	SEG 08:52 18:00											
03/08/2021	TER 08:50 18:00											
04/08/2021	QUA 08:54 18:00											
05/08/2021	QUI 09:00 18:00											
06/08/2021	SEX 09:01 18:00											
07/08/2021	SAB											
08/08/2021	DOM											
09/08/2021	SEG 08:56 18:00											
10/08/2021	TER 08:53 18:00											
11/08/2021	QUA 09:00 18:00											
12/08/2021	QUI 08:55 18:00											
13/08/2021	SEX 09:07 18:00											
14/08/2021	SAB											
15/08/2021	DOM											
16/08/2021	SEG 08:52 18:00											
17/08/2021	TER 09:05 18:00											
18/08/2021	QUA 08:57 18:00											
19/08/2021	QUI 09:09 18:00											
20/08/2021	SEX 09:01 18:00											
21/08/2021	SAB											
22/08/2021	DOM											
23/08/2021	SEG 08:59 18:00											
24/08/2021	TER 08:54 18:00											
25/08/2021	QUA 08:56 18:00											
26/08/2021	QUI 08:56 18:00											
27/08/2021	SEX 09:04 18:00											
28/08/2021	SAB											
29/08/2021	DOM											
30/08/2021	SEG 09:07 18:00											
31/08/2021	TER 09:03 18:00											

Saldo de Horas Anterior:  
000:00 (A COMPENSAR)

Saldo do Período ( 01/08/2021 à 31/08/2021 ) :  
000:00 (A COMPENSAR)

Saldo de Horas Atual:  
000:00 (A COMPENSAR)

Observação

Data : \_\_\_/\_\_\_/\_\_\_

Funcionário

Data : \_\_\_/\_\_\_/\_\_\_

Chefia Imediata



**Relatório de Acompanhamento Mensal do termo de colaboração 001/2020**  
Hospital Municipal Oceânico de Niterói



Cartão de Ponto  
VIVA RIO  
Emissão: Setembro/2021

Página 77 de 250

Seção: N.32.6 - HOSPITAL MUNICIPAL OCEANICO DE NITEROI  
010.13  
001598

SUSSEKIND MENDONCA, 200  
CEPJ-- 00.343.941/0032-24

Data: 08/09/2021  
Período: 01/08/2021 à 31/08/2021

Chapa	Nome do Funcionário		Cargo					Quantidade de Horas					
	Carteira de Trabalho	Função	Ent1	Ent2	Ent3	Ent4	Ent5	Sai5	Exec	Ad.Not	Atraso	Falta	Abono
N3226448 07557 - 178	BRUNA DO NASCIMENTO GONCALVES	Tecnico de Enfermagem											
01/08/2021	DOM Troca de Escala												11:00
02/08/2021	SEG												
03/08/2021	TER												
04/08/2021	QUA 07:00 12:00 13:00 19:38								00:38				
05/08/2021	QUI												
06/08/2021	SEX												
07/08/2021	SAB 19:35 18:52								08:00				
08/08/2021	DOM												
09/08/2021	SEG												
10/08/2021	TER Troca de Escala												11:00
11/08/2021	QUA												
12/08/2021	QUI												
13/08/2021	SEX 07:10 12:00 13:00 +07:14								08:00				
14/08/2021	SAB												
15/08/2021	DOM												
16/08/2021	SEG 07:23 12:00 13:00 19:01									00:23			
17/08/2021	TER												
18/08/2021	QUA												
19/08/2021	QUI 07:06 12:00 13:00 +07:34								08:00				
20/08/2021	SEX												
21/08/2021	SAB												
22/08/2021	DOM Troca de Escala												11:00
23/08/2021	SEG 18:49 +07:18								08:00				
24/08/2021	TER												
25/08/2021	QUA Troca de Escala												11:00
26/08/2021	QUI 19:15 +06:32								08:00	00:43			
27/08/2021	SEX												
28/08/2021	SAB												
29/08/2021	DOM											11:00	
30/08/2021	SEG												
31/08/2021	TER												

Saldo de Horas Anterior: 008:14 (A COMPENSAR)      Saldo do Período ( 01/08/2021 à 31/08/2021 ) : 000:28 (A PAGAR)      Saldo de Horas Atual: 007:46 (A COMPENSAR)

Eventos do Movimento do período de 01/08/2021 à 31/08/2021

0155	ADICIONAL NOTURNO 20%	040:00
0182	FALTAS (EM HORAS)	011:00

Observação

Data : \_\_\_/\_\_\_/\_\_\_      Data : \_\_\_/\_\_\_/\_\_\_  
Funcionário
Chefia Imediata



**Relatório de Acompanhamento Mensal do termo de colaboração 001/2020**  
**Hospital Municipal Oceânico de Niterói**



Cartão de Ponto  
 VIVA RIO  
 Emissão: Setembro/2021

Página 78 de 250

Seção: N.32.6 - HOSPITAL MUNICIPAL OCEANICO DE NITEROI  
 010.13  
 001598

SUSSEKIND MENDONCA, 200  
 CPF-- 00.343.941/0032-24

Data: 08/09/2021  
 Período: 01/08/2021 à 31/08/2021

Chapa	Nome do Funcionário		Cargo					Quantidade de Horas				
	Carteira de Trabalho	Função	Ent1	Ent2	Ent3	Ent4	Ent5	Exec	Ad.Not	Atraso	Falta	Abono
00180785 36965 - 167	BRUNA KELLY DE JESUS LEMOS	Enfermeiro Rotina										
01/08/2021	DOM											
02/08/2021	SEG	Férias										
03/08/2021	TER	Férias										
04/08/2021	QUA	Férias										
05/08/2021	QUI	Férias										
06/08/2021	SEX	Férias										
07/08/2021	SAB	Férias										
08/08/2021	DOM	Férias										
09/08/2021	SEG	Férias										
10/08/2021	TER	Férias										
11/08/2021	QUA	Férias										
12/08/2021	QUI	Férias										
13/08/2021	SEX	Férias										
14/08/2021	SAB	Férias										
15/08/2021	DOM	Férias										
16/08/2021	SEG	Férias										
17/08/2021	TER	Férias										
18/08/2021	QUA	Férias										
19/08/2021	QUI	Férias										
20/08/2021	SEX	Férias										
21/08/2021	SAB	Férias										
22/08/2021	DOM	Férias										
23/08/2021	SEG	Férias										
24/08/2021	TER	Férias										
25/08/2021	QUA	Férias										
26/08/2021	QUI	Férias										
27/08/2021	SEX	Férias										
28/08/2021	SAB	Férias										
29/08/2021	DOM	Férias										
30/08/2021	SEG	Férias										
31/08/2021	TER	Férias										

Saldo de Horas Anterior: 020:57 (A COMPENSAR)      Saldo do Período ( 01/08/2021 à 31/08/2021 ) : 000:00 (A COMPENSAR)      Saldo de Horas Atual: 020:57 (A COMPENSAR)

Observação

Data : \_\_\_/\_\_\_/\_\_\_      Data : \_\_\_/\_\_\_/\_\_\_  
 Funcionário      Chefia Imediata



**Relatório de Acompanhamento Mensal do termo de colaboração 001/2020**  
Hospital Municipal Oceânico de Niterói



Cartão de Ponto  
VIVA RIO  
Emissão: Setembro/2021

Página 79 de 250

Seção: N.32.6 - HOSPITAL MUNICIPAL OCEANICO DE NITEROI  
010.13  
001598

SUSSEKIND MENDONCA, 200  
CPF-- 00.343.941/0032-24

Data: 08/09/2021  
Período: 01/08/2021 à 31/08/2021

Chapa	Nome do Funcionário		Cargo					Quantidade de Horas									
	Carteira de Trabalho	Função	Ent1	Sai1	Ent2	Sai2	Ent3	Sai3	Ent4	Sai4	Ent5	Sai5	Exec	Ad.Not	Atraso	Falta	Abono
N3226399 76629 - 159		BRUNA RIBEIRO FRANCO DE SOUZA LOPES Enfermeiro															
01/08/2021	DOM	19:02 21:00 22:00 +06:17										08:00	00:45				
02/08/2021	SEG																
03/08/2021	TER																
04/08/2021	QUA	19:56 21:00 22:00 +07:19										08:00	00:37				
05/08/2021	QUI																
06/08/2021	SEX																
07/08/2021	SAB	18:31 21:00 22:00 +06:24										08:00					
08/08/2021	DOM																
09/08/2021	SEG																
10/08/2021	TER	19:45 21:00 22:00 +07:27										08:00	00:18				
11/08/2021	QUA																
12/08/2021	QUI																
13/08/2021	SEX	Atestado Médico															11:00
14/08/2021	SAB																
15/08/2021	DOM																
16/08/2021	SEG	20:23 21:00 22:00 +07:17										08:00	01:06				
17/08/2021	TER																
18/08/2021	QUA																
19/08/2021	QUI	18:44 21:00 22:00 +07:19										00:35	08:00				
20/08/2021	SEX																
21/08/2021	SAB																
22/08/2021	DOM	19:32 21:00 22:00 +07:22										08:00					
23/08/2021	SEG																
24/08/2021	TER																
25/08/2021	QUA	18:47 21:00 22:00 +06:28										08:00	00:19				
26/08/2021	QUI																
27/08/2021	SEX																
28/08/2021	SAB	19:43 21:00 22:00 +07:16										08:00	00:27				
29/08/2021	DOM																
30/08/2021	SEG																
31/08/2021	TER	18:32 21:00											08:32				

Saldo de Horas Anterior: 004:40 (A PAGAR)      Saldo do Período ( 01/08/2021 à 31/08/2021 ) : 011:29 (A PAGAR)      Saldo de Horas Atual: 016:09 (A PAGAR)

Eventos do Movimento do período de 01/08/2021 à 31/08/2021

0155 ADICIONAL NOTURNO 20%      072:00

Observação

Data : \_\_\_/\_\_\_/\_\_\_      Data : \_\_\_/\_\_\_/\_\_\_  
Funcionário      Chefia Imediata





**Relatório de Acompanhamento Mensal do termo de colaboração 001/2020**  
Hospital Municipal Oceânico de Niterói



Cartão de Ponto  
VIVA RIO  
Emissão: Setembro/2021

Página 80 de 250

Seção: N.32.6 - HOSPITAL MUNICIPAL OCEANICO DE NITEROI  
010.13  
001598

SUSSEKIND MENDONCA, 200  
CEPJ-- 00.343.941/0032-24

Data: 08/09/2021  
Período: 01/08/2021 à 31/08/2021

Chapa	Nome do Funcionário		Cargo					Quantidade de Horas									
	Carteira de Trabalho	Função	Ent1	Ent2	Ent3	Ent4	Ent5	Sai1	Sai2	Sai3	Sai4	Sai5	Exec	Ad.Not	Atraso	Falta	Abono
N3226213 1238742 - 0060	BRUNA RODRIGUES DA SILVA	Auxiliar de Farmacia															
01/08/2021	DOM																
02/08/2021	SEG	06:52 12:00 13:00 19:11															
03/08/2021	TER																
04/08/2021	QUA	06:57 12:00 13:00 19:25										00:25					
05/08/2021	QUI																
06/08/2021	SEX	06:55 12:00 13:00 18:48															
07/08/2021	SAB																
08/08/2021	DOM	06:43 12:00 13:00 18:12												00:31			
09/08/2021	SEG																
10/08/2021	TER	Troca de Escala															11:00
11/08/2021	QUA																
12/08/2021	QUI	06:33 12:00 13:00 19:19										00:46					
13/08/2021	SEX	06:32 12:00 13:00 19:27															
14/08/2021	SAB	06:47 12:00 13:00 18:26												00:34			
15/08/2021	DOM																
16/08/2021	SEG	07:08 12:00 13:00 19:02															
17/08/2021	TER																
18/08/2021	QUA	06:52 12:00 13:00 19:11															
19/08/2021	QUI																
20/08/2021	SEX	06:34 12:00 13:00 18:40															
21/08/2021	SAB																
22/08/2021	DOM	Troca de Escala															11:00
23/08/2021	SEG	06:31 12:00 13:00 19:14															
24/08/2021	TER	06:48 12:00 13:00 19:00															
25/08/2021	QUA																
26/08/2021	QUI	06:45 12:00 13:00 19:11															
27/08/2021	SEX																
28/08/2021	SAB	06:55 12:00 13:00 18:37												00:23			
29/08/2021	DOM																
30/08/2021	SEG	06:46 12:00 13:00 18:44												00:16			
31/08/2021	TER																

Saldo de Horas Anterior: 000:08 (A COMPENSAR)      Saldo do Período ( 01/08/2021 à 31/08/2021 ) : 000:33 (A PAGAR)      Saldo de Horas Atual: 000:25 (A PAGAR)

Observação

Data : \_\_\_/\_\_\_/\_\_\_      Data : \_\_\_/\_\_\_/\_\_\_  
**Funcionário**      **Chefia Imediata**



**Relatório de Acompanhamento Mensal do termo de colaboração 001/2020**  
**Hospital Municipal Oceânico de Niterói**



Cartão de Ponto  
 VIVA RIO  
 Emissão: Setembro/2021

Página 81 de 250

Seção: N.32.6 - HOSPITAL MUNICIPAL OCEANICO DE NITEROI  
 010.13  
 001598

SUSSEKIND MENDONCA, 200  
 CEPJ-- 00.343.941/0032-24

Data: 08/09/2021  
 Período: 01/08/2021 à 31/08/2021

Chapa	Nome do Funcionário		Cargo					Quantidade de Horas								
	Carteira de Trabalho	Função	Sai1	Ent2	Sai2	Ent3	Sai3	Ent4	Sai4	Ent5	Sai5	Exec	Ad.Not	Atraso	Falta	Abono
00180308 5984222 - 0050		BRUNO OLIVEIRA DA SILVA IGNACIO Analista de Compras I														
01/08/2021	DOM															
02/08/2021	SEG	08:53 11:52 13:00 18:00														
03/08/2021	TER	08:56 11:54 13:00 18:00														
04/08/2021	QUA	08:56 11:50 13:00 18:00														
05/08/2021	QUI	08:50 11:56 13:00 18:00														
06/08/2021	SEX	09:07 12:06 13:00 18:00														
07/08/2021	SAB															
08/08/2021	DOM															
09/08/2021	SEG	09:05 11:51 13:00 18:00														
10/08/2021	TER	09:08 12:09 13:00 18:00														
11/08/2021	QUA	09:00 12:00 13:00 18:00														
12/08/2021	QUI	09:09 11:54 13:00 18:00														
13/08/2021	SEX	08:50 11:56 13:00 18:00														
14/08/2021	SAB															
15/08/2021	DOM															
16/08/2021	SEG	08:54 11:54 13:00 18:00														
17/08/2021	TER	08:59 12:09 13:00 18:00														
18/08/2021	QUA	09:08 11:57 13:00 18:00														
19/08/2021	QUI	08:59 12:02 13:00 18:00														
20/08/2021	SEX	09:04 11:56 13:00 18:00														
21/08/2021	SAB															
22/08/2021	DOM															
23/08/2021	SEG	09:02 12:02 13:00 18:00														
24/08/2021	TER	09:09 12:06 13:00 18:00														
25/08/2021	QUA	09:06 12:00 13:00 18:00														
26/08/2021	QUI	09:06 11:58 13:00 18:00														
27/08/2021	SEX	09:03 12:05 13:00 18:00														
28/08/2021	SAB															
29/08/2021	DOM															
30/08/2021	SEG	08:58 11:54 13:00 18:00														
31/08/2021	TER	08:53 12:07 13:00 18:00														

Saldo de Horas Anterior: 000:00 (A COMPENSAR)      Saldo do Período ( 01/08/2021 à 31/08/2021 ) : 000:00 (A COMPENSAR)      Saldo de Horas Atual: 000:00 (A COMPENSAR)

Observação

Data : \_\_\_/\_\_\_/\_\_\_      Data : \_\_\_/\_\_\_/\_\_\_  
 Funcionário      Chefia Imediata





**Relatório de Acompanhamento Mensal do termo de colaboração 001/2020**  
**Hospital Municipal Oceânico de Niterói**



Cartão de Ponto  
 VIVA RIO  
 Emissão: Setembro/2021

Página 82 de 250

Seção: N.32.6 - HOSPITAL MUNICIPAL OCEANICO DE NITEROI  
 010.13  
 001598

SUSSEKIND MENDONCA, 200  
 CPF-- 00.343.941/0032-24

Data: 08/09/2021  
 Período: 01/08/2021 à 31/08/2021

Chapa	Nome do Funcionário		Cargo					Quantidade de Horas					
	Carteira de Trabalho	Função	Ent1	Ent2	Ent3	Ent4	Ent5	Sai5	Exec	Ad.Not	Atraso	Falta	Abono
00180589 00728 - 151		BRUNO RODRIGUES ANDRADE Enfermeiro											
01/08/2021	DOM	Férias											
02/08/2021	SEG	Férias											
03/08/2021	TER	Férias											
04/08/2021	QUA	Férias											
05/08/2021	QUI	Férias											
06/08/2021	SEX	Férias											
07/08/2021	SAB	Férias											
08/08/2021	DOM	Férias											
09/08/2021	SEG	Férias											
10/08/2021	TER	Férias											
11/08/2021	QUA	Férias											
12/08/2021	QUI	Férias											
13/08/2021	SEX	Férias											
14/08/2021	SAB	Férias											
15/08/2021	DOM	Férias											
16/08/2021	SEG	Férias											
17/08/2021	TER	Férias											
18/08/2021	QUA	Férias											
19/08/2021	QUI	Férias											
20/08/2021	SEX	Férias											
21/08/2021	SAB	Férias											
22/08/2021	DOM	Férias											
23/08/2021	SEG	Férias											
24/08/2021	TER	Férias											
25/08/2021	QUA	Férias											
26/08/2021	QUI	Férias											
27/08/2021	SEX	Férias											
28/08/2021	SAB	Férias											
29/08/2021	DOM	Férias											
30/08/2021	SEG	Férias											
31/08/2021	TER												

Saldo de Horas Anterior: 001:45 (A PAGAR)      Saldo do Período ( 01/08/2021 à 31/08/2021 ) : 000:00 (A COMPENSAR)      Saldo de Horas Atual: 001:45 (A PAGAR)

Observação

Data : \_\_\_/\_\_\_/\_\_\_      Data : \_\_\_/\_\_\_/\_\_\_  
 Funcionário      Chefia Imediata



**Relatório de Acompanhamento Mensal do termo de colaboração 001/2020**  
Hospital Municipal Oceânico de Niterói



Cartão de Ponto  
VIVA RIO  
Emissão: Setembro/2021

Página 83 de 250

Seção: N.32.6 - HOSPITAL MUNICIPAL OCEANICO DE NITEROI  
010.13  
001598

SUSSEKIND MENDONCA, 200  
CEPJ-- 00.343.941/0032-24

Data: 08/09/2021  
Período: 01/08/2021 à 31/08/2021

Chapa	Nome do Funcionário		Cargo					Quantidade de Horas					
	Carteira de Trabalho	Função	Ent1	Ent2	Ent3	Ent4	Ent5	Sai5	Exec	Ad.Not	Atraso	Falta	Abono
N3226289 05709 - 140	CAMILA CHAGAS SILVA Enfermeiro												
01/08/2021	DOM	19:05 21:00 22:00 +07:27							00:27	08:00			
02/08/2021	SEG												
03/08/2021	TER												
04/08/2021	QUA	18:54 21:00 22:00 +07:10								08:00			
05/08/2021	QUI												
06/08/2021	SEX												
07/08/2021	SAB	18:54 21:00 22:00 +07:28							00:28	08:00			
08/08/2021	DOM												
09/08/2021	SEG												
10/08/2021	TER	18:53 21:00 22:00 +07:17							00:17	08:00			
11/08/2021	QUA												
12/08/2021	QUI												
13/08/2021	SEX	19:21 21:00 22:00 +07:38							00:17	08:00			
14/08/2021	SAB												
15/08/2021	DOM												
16/08/2021	SEG	18:54 21:00 22:00 +07:18							00:18	08:00			
17/08/2021	TER												
18/08/2021	QUA												
19/08/2021	QUI	19:00 21:00 22:00 +07:30							00:30	08:00			
20/08/2021	SEX												
21/08/2021	SAB												
22/08/2021	DOM	19:03 21:00 22:00 +07:32							00:32	08:00			
23/08/2021	SEG												
24/08/2021	TER												
25/08/2021	QUA	19:09 21:00 22:00 +10:45							03:45	08:00			
26/08/2021	QUI												
27/08/2021	SEX												
28/08/2021	SAB	19:05 21:00 22:00 +07:27							00:27	08:00			
29/08/2021	DOM												
30/08/2021	SEG												
31/08/2021	TER	19:05 21:00									09:05		

Saldo de Horas Anterior: 017:44 (A COMPENSAR)      Saldo do Período ( 01/08/2021 à 31/08/2021 ) : 004:49 (A PAGAR)      Saldo de Horas Atual: 012:55 (A COMPENSAR)

Eventos do Movimento do período de 01/08/2021 à 31/08/2021

0155	ADICIONAL NOTURNO 20%	080:00
0607	SALDO BANCO DE HORAS	002:45

Observação

Data : \_\_\_/\_\_\_/\_\_\_      Data : \_\_\_/\_\_\_/\_\_\_  
Funcionário
Chefia Imediata



**Relatório de Acompanhamento Mensal do termo de colaboração 001/2020**  
**Hospital Municipal Oceânico de Niterói**



Cartão de Ponto  
 VIVA RIO  
 Emissão: Setembro/2021

Página 84 de 250

Seção: N.32.6 - HOSPITAL MUNICIPAL OCEANICO DE NITEROI  
 010.13  
 001598

SUSSEKIND MENDONCA, 200  
 CPF-- 00.343.941/0032-24

Data: 08/09/2021  
 Período: 01/08/2021 à 31/08/2021

Chapa	Nome do Funcionário		Cargo	Quantidade de Horas					
	Carteira de Trabalho	Função		Exec	Ad.Not	Atraso	Falta	Abono	
Data	Ent1	Sai1 Ent2 Sai2 Ent3 Sai3 Ent4 Sai4 Ent5 Sai5							
00180790 83121 - 153		CAMILA DOS SANTOS BUENO Tecnico de Enfermagem	Tecnico de Enfermagem						
01/08/2021	DOM								
02/08/2021	SEG								
03/08/2021	TER	07:25 12:00 13:00 +07:15		08:00					
04/08/2021	QUA								
05/08/2021	QUI								
06/08/2021	SEX	Troca de Escala							11:00
07/08/2021	SAB								
08/08/2021	DOM								
09/08/2021	SEG	Atestado Médico							11:00
10/08/2021	TER								
11/08/2021	QUA								
12/08/2021	QUI	Atestado Médico							11:00
13/08/2021	SEX								
14/08/2021	SAB								
15/08/2021	DOM	07:31 12:00 13:00 19:17							
16/08/2021	SEG								
17/08/2021	TER								
18/08/2021	QUA	07:12 12:00 13:00 19:24		00:24					
19/08/2021	QUI								
20/08/2021	SEX								
21/08/2021	SAB	07:11 12:00 13:00 +07:29		08:00					
22/08/2021	DOM								
23/08/2021	SEG								
24/08/2021	TER	Troca de Escala							11:00
25/08/2021	QUA								
26/08/2021	QUI								
27/08/2021	SEX	07:29 12:00 13:00 +07:22		08:00					
28/08/2021	SAB								
29/08/2021	DOM								
30/08/2021	SEG	Troca de Escala							11:00
31/08/2021	TER								

Saldo de Horas Anterior: 002:52 (A COMPENSAR)      Saldo do Período ( 01/08/2021 à 31/08/2021 ) : 000:24 (A COMPENSAR)      Saldo de Horas Atual: 003:16 (A COMPENSAR)

Eventos do Movimento do período de 01/08/2021 à 31/08/2021  
 0155 ADICIONAL NOTURNO 20% 024:00

Observação

Data : \_\_\_/\_\_\_/\_\_\_      Data : \_\_\_/\_\_\_/\_\_\_  
**Funcionário**      **Chefia Imediata**



**Relatório de Acompanhamento Mensal do termo de colaboração 001/2020**  
Hospital Municipal Oceânico de Niterói



Cartão de Ponto  
VIVA RIO  
Emissão: Setembro/2021

Página 85 de 250

Seção: N.32.6 - HOSPITAL MUNICIPAL OCEANICO DE NITEROI  
010.13  
001598

SUSSEKIND MENDONCA, 200  
CEPJ-- 00.343.941/0032-24

Data: 08/09/2021  
Período: 01/08/2021 à 31/08/2021

Chapa	Nome do Funcionário										Quantidade de Horas								
	Carteira de Trabalho		Função		Cargo						Exec	Ad.Not	Atraso	Falta	Abono				
Data	Ent1	Sai1	Ent2	Sai2	Ent3	Sai3	Ent4	Sai4	Ent5	Sai5									
00180397	CAMILA REIS WERMELINGER DE CASTRO																		
1708164 - 0060			Técnico de Enfermagem Apoio		Tecnico de Enfermagem														
01/08/2021	DOM																		
02/08/2021	SEG	07:34	12:06	13:00	17:14											00:40			
03/08/2021	TER	08:56	11:57	13:00	17:58														
04/08/2021	QUA	09:14	12:06	13:00	18:44											00:44			
05/08/2021	QUI	11:05	11:58	13:00	17:53												02:12		
06/08/2021	SEX	08:26	12:08	13:00	16:19												01:07		
07/08/2021	SAB																		
08/08/2021	DOM																		
09/08/2021	SEG	08:21	11:50	13:00	18:33											01:00			
10/08/2021	TER	08:25	12:00	13:00	18:30											01:00			
11/08/2021	QUA	07:15	12:03	13:00	18:25											01:00			
12/08/2021	QUI	09:43	12:08	13:00	19:20											00:37			
13/08/2021	SEX	07:54	12:02	13:00	16:48														
14/08/2021	SAB																		
15/08/2021	DOM																		
16/08/2021	SEG	08:20	12:01	13:00	18:39											01:00			
17/08/2021	TER	07:41	11:52	13:00	17:33											00:52			
18/08/2021	QUA	09:29	11:54	13:00	18:40														
19/08/2021	QUI	08:17	12:06	13:00	18:03											00:46			
20/08/2021	SEX	07:32	11:59	13:00	17:19											00:47			
21/08/2021	SAB																		
22/08/2021	DOM																		
23/08/2021	SEG	08:02	12:07	13:00	18:23											01:00			
24/08/2021	TER	07:47	11:51	13:00	17:33											00:46			
25/08/2021	QUA	09:11	12:05	13:00	18:32											00:32			
26/08/2021	QUI	08:07	11:55	13:00	17:22														
27/08/2021	SEX	09:09	11:53	13:00	15:53												02:14		
28/08/2021	SAB																		
29/08/2021	DOM																		
30/08/2021	SEG	09:06	12:01	13:00	18:06														
31/08/2021	TER														08:00				

Saldo de Horas Anterior: 001:28 (A PAGAR)      Saldo do Período ( 01/08/2021 à 31/08/2021 ) : 004:27 (A COMPENSAR)      Saldo de Horas Atual: 002:59 (A COMPENSAR)

Eventos do Movimento do período de 01/08/2021 à 31/08/2021

0182	FALTAS (EM HORAS)	008:00
0607	SALDO BANCO DE HORAS	000:44

Observação

Data : \_\_\_/\_\_\_/\_\_\_      Data : \_\_\_/\_\_\_/\_\_\_  
Funcionário
Chefia Imediata



**Relatório de Acompanhamento Mensal do termo de colaboração 001/2020**  
Hospital Municipal Oceânico de Niterói



Cartão de Ponto  
VIVA RIO  
Emissão: Setembro/2021

Página 86 de 250

Seção: N.32.6 - HOSPITAL MUNICIPAL OCEANICO DE NITEROI  
010.13  
001598

SUSSEKIND MENDONCA, 200  
CPF-- 00.343.941/0032-24

Data: 08/09/2021  
Período: 01/08/2021 à 31/08/2021

Chapa	Nome do Funcionário		Cargo					Quantidade de Horas				
	Carteira de Trabalho	Função	Ent1	Ent2	Ent3	Ent4	Ent5	Exec	Ad.Not	Atraso	Falta	Abono
00180812 1707785 - 0060		CAMILLA RODRIGUES ROMERO Fisioterapeuta										
01/08/2021	DOM											
02/08/2021	SEG											
03/08/2021	TER											
04/08/2021	QUA											
05/08/2021	QUI	07:02 21:00 22:00 +07:10						08:00				
06/08/2021	SEX											
07/08/2021	SAB											
08/08/2021	DOM											
09/08/2021	SEG											
10/08/2021	TER											
11/08/2021	QUA											
12/08/2021	QUI	06:58 21:00 22:00 +06:58						08:00				
13/08/2021	SEX											
14/08/2021	SAB											
15/08/2021	DOM	07:03 12:00 13:00 20:51 22:00 +07:14						08:00				
16/08/2021	SEG											
17/08/2021	TER											
18/08/2021	QUA											
19/08/2021	QUI	06:53 21:00 22:00 +07:00						08:00				
20/08/2021	SEX											
21/08/2021	SAB											
22/08/2021	DOM											
23/08/2021	SEG											
24/08/2021	TER	+06:59 +18:35 06:57 * 12:01 13:00 18:42 *						16:00				
25/08/2021	QUA											
26/08/2021	QUI	22:00 +12:00						08:00	08:00			
27/08/2021	SEX											
28/08/2021	SAB											
29/08/2021	DOM											
30/08/2021	SEG											
31/08/2021	TER	06:52 * 12:01 13:02 18:34 *						18:17				

Saldo de Horas Anterior: 004:54 (A COMPENSAR)      Saldo do Período ( 01/08/2021 à 31/08/2021 ) : 008:00 (A PAGAR)      Saldo de Horas Atual: 003:06 (A PAGAR)

Eventos do Movimento do período de 01/08/2021 à 31/08/2021

0155 ADICIONAL NOTURNO 20%      074:17

Observação

Data : \_\_\_/\_\_\_/\_\_\_      Data : \_\_\_/\_\_\_/\_\_\_  
Funcionário      Chefia Imediata



**Relatório de Acompanhamento Mensal do termo de colaboração 001/2020  
Hospital Municipal Oceânico de Niterói**



Cartão de Ponto  
VIVA RIO  
Emissão: Setembro/2021

Página 87 de 250

Seção: N.32.6 - HOSPITAL MUNICIPAL OCEANICO DE NITEROI  
010.13  
001598

SUSSEKIND MENDONCA, 200  
CEPJ-- 00.343.941/0032-24

Data: 08/09/2021  
Período: 01/08/2021 à 31/08/2021

Chapa	Nome do Funcionário		Cargo					Quantidade de Horas					
	Carteira de Trabalho	Função	Ent1	Ent2	Ent3	Ent4	Ent5	Sai5	Exec	Ad.Not	Atraso	Falta	Abono
00181033 25792 - 150		CAMILLE ALVES DE FIGUEIREDO RIBEIRO Enfermeiro											
01/08/2021	DOM												
02/08/2021	SEG	Férias											
03/08/2021	TER	Férias											
04/08/2021	QUA	Férias											
05/08/2021	QUI	Férias											
06/08/2021	SEX	Férias											
07/08/2021	SAB	Férias											
08/08/2021	DOM	Férias											
09/08/2021	SEG	Férias											
10/08/2021	TER	Férias											
11/08/2021	QUA	Férias											
12/08/2021	QUI	Férias											
13/08/2021	SEX	Férias											
14/08/2021	SAB	Férias											
15/08/2021	DOM	Férias											
16/08/2021	SEG	Férias											
17/08/2021	TER	Férias											
18/08/2021	QUA	Férias											
19/08/2021	QUI	Férias											
20/08/2021	SEX	Férias											
21/08/2021	SAB	Férias											
22/08/2021	DOM	Férias											
23/08/2021	SEG	Férias											
24/08/2021	TER	Férias											
25/08/2021	QUA	Férias											
26/08/2021	QUI	Férias											
27/08/2021	SEX	Férias											
28/08/2021	SAB	Férias											
29/08/2021	DOM	Férias											
30/08/2021	SEG	Férias											
31/08/2021	TER	Férias											

Saldo de Horas Anterior: 012:46 (A PAGAR)      Saldo do Período ( 01/08/2021 à 31/08/2021 ) : 000:00 (A COMPENSAR)      Saldo de Horas Atual: 012:46 (A PAGAR)

Observação

Data : \_\_\_/\_\_\_/\_\_\_      Data : \_\_\_/\_\_\_/\_\_\_  
**Funcionário**      **Chefia Imediata**





**Relatório de Acompanhamento Mensal do termo de colaboração 001/2020**  
**Hospital Municipal Oceânico de Niterói**



Cartão de Ponto  
 VIVA RIO  
 Emissão: Setembro/2021

Página 88 de 250

Seção: N.32.6 - HOSPITAL MUNICIPAL OCEANICO DE NITEROI  
 010.13  
 001598

SUSSEKIND MENDONCA, 200  
 CPF-- 00.343.941/0032-24

Data: 08/09/2021  
 Período: 01/08/2021 à 31/08/2021

Chapa	Nome do Funcionário		Cargo					Quantidade de Horas					
	Carteira de Trabalho	Função	Ent1	Ent2	Ent3	Ent4	Ent5	Sai5	Exec	Ad.Not	Atraso	Falta	Abono
00180811 79732 - 120	CANDIDA REGINA BAPTISTA DO ESPIRITO SANTO	Fisioterapeuta											
01/08/2021	DOM												
02/08/2021	SEG	06:58 11:58 13:01 21:01 22:01 +07:01							01:00	08:00			
03/08/2021	TER												
04/08/2021	QUA	07:12 12:00 13:01 21:00 22:02 +07:01							01:00	08:00			
05/08/2021	QUI												
06/08/2021	SEX												
07/08/2021	SAB	Troca de Escala											11:00
08/08/2021	DOM												
09/08/2021	SEG	Atestado Médico											11:00
10/08/2021	TER												
11/08/2021	QUA												
12/08/2021	QUI												
13/08/2021	SEX												
14/08/2021	SAB	Troca de Escala											11:00
15/08/2021	DOM												
16/08/2021	SEG	Troca de Escala											11:00
17/08/2021	TER	06:50 12:01 13:00 21:01 22:00 +07:00								08:00			
18/08/2021	QUA												
19/08/2021	QUI												
20/08/2021	SEX												
21/08/2021	SAB	Troca de Escala											11:00
22/08/2021	DOM												
23/08/2021	SEG	Troca de Escala											11:00
24/08/2021	TER	07:04 12:00 13:03 21:01 22:00 +07:00							01:00	08:00			
25/08/2021	QUA												
26/08/2021	QUI												
27/08/2021	SEX												
28/08/2021	SAB	Troca de Escala											11:00
29/08/2021	DOM	07:08 12:01 13:00 21:02 22:04 +07:02							01:00	08:00			
30/08/2021	SEG											11:00	
31/08/2021	TER	07:08 *											

Saldo de Horas Anterior: 000:09 (A COMPENSAR)      Saldo do Período ( 01/08/2021 à 31/08/2021 ) : 004:00 (A COMPENSAR)      Saldo de Horas Atual: 004:09 (A COMPENSAR)

Eventos do Movimento do período de 01/08/2021 à 31/08/2021

0155 ADICIONAL NOTURNO 20%      040:00  
 0182 FALTAS (EM HORAS)      011:00

Observação

Data : \_\_\_/\_\_\_/\_\_\_      Data : \_\_\_/\_\_\_/\_\_\_  
 Funcionário      Chefia Imediata



**Relatório de Acompanhamento Mensal do termo de colaboração 001/2020**  
Hospital Municipal Oceânico de Niterói



Cartão de Ponto  
VIVA RIO  
Emissão: Setembro/2021

Página 89 de 250

Seção: N.32.6 - HOSPITAL MUNICIPAL OCEANICO DE NITEROI  
010.13  
001598

SUSSEKIND MENDONCA, 200  
CPF-- 00.343.941/0032-24

Data: 08/09/2021  
Período: 01/08/2021 à 31/08/2021

Carteira de Trabalho	Chapa	Nome do Funcionário					Cargo	Quantidade de Horas									
		Função	Sai1	Ent2	Sai2	Ent3		Sai3	Ent4	Sai4	Ent5	Sai5	Exec	Ad.Not	Atraso	Falta	Abono
	N3226253	CARINNA ELIAS SILVA					Tecnico de Enfermagem										
	1886248 - 0060	Tecnico de Enfermagem															
01/08/2021	DOM																
02/08/2021	SEG	Troca de Escala															11:00
03/08/2021	TER																
04/08/2021	QUA																
05/08/2021	QUI	06:34 18:38									01:00						
06/08/2021	SEX																
07/08/2021	SAB																
08/08/2021	DOM	19:11 21:00 22:00 +07:27									00:27	08:00					
09/08/2021	SEG																
10/08/2021	TER																
11/08/2021	QUA	07:07 18:18															
12/08/2021	QUI																
13/08/2021	SEX																
14/08/2021	SAB	07:17 21:00 22:00 +07:12										08:00					
15/08/2021	DOM																
16/08/2021	SEG																
17/08/2021	TER	06:47 18:27									00:40						
18/08/2021	QUA																
19/08/2021	QUI																
20/08/2021	SEX	07:07 21:00 22:00 +07:39										01:00	08:00				
21/08/2021	SAB																
22/08/2021	DOM																
23/08/2021	SEG	06:55 18:34									00:39						
24/08/2021	TER																
25/08/2021	QUA																
26/08/2021	QUI	Troca de Escala															11:00
27/08/2021	SEX																
28/08/2021	SAB																
29/08/2021	DOM	Troca de Escala															11:00
30/08/2021	SEG																
31/08/2021	TER																

Saldo de Horas Anterior: 000:45 (A COMPENSAR)      Saldo do Período ( 01/08/2021 à 31/08/2021 ) : 003:46 (A COMPENSAR)      Saldo de Horas Atual: 004:31 (A COMPENSAR)

Eventos do Movimento do período de 01/08/2021 à 31/08/2021  
0155 ADICIONAL NOTURNO 20% 024:00

Observação

Data : \_\_\_/\_\_\_/\_\_\_      Data : \_\_\_/\_\_\_/\_\_\_  
Funcionário      Chefia Imediata





**Relatório de Acompanhamento Mensal do termo de colaboração 001/2020**  
**Hospital Municipal Oceânico de Niterói**



Cartão de Ponto  
 VIVA RIO  
 Emissão: Setembro/2021

Página 90 de 250

Seção: N.32.6 - HOSPITAL MUNICIPAL OCEANICO DE NITEROI  
 010.13  
 001598

SUSSEKIND MENDONCA, 200  
 CEPJ-- 00.343.941/0032-24

Data: 08/09/2021  
 Período: 01/08/2021 à 31/08/2021

Chapa	Nome do Funcionário		Cargo					Quantidade de Horas									
	Carteira de Trabalho	Função	Ent1	Ent2	Ent3	Ent4	Ent5	Sai1	Sai2	Sai3	Sai4	Sai5	Exec	Ad.Not	Atraso	Falta	Abono
00180339 39809 - 087		CARLA ALVES WIRZ Assistente Social															
01/08/2021	DOM																
02/08/2021	SEG																
03/08/2021	TER	07:25 12:00 13:00 19:02											00:25				
04/08/2021	QUA																
05/08/2021	QUI																
06/08/2021	SEX																
07/08/2021	SAB																
08/08/2021	DOM																
09/08/2021	SEG																
10/08/2021	TER	07:24 12:00 13:00 19:03											00:24				
11/08/2021	QUA																
12/08/2021	QUI																
13/08/2021	SEX																
14/08/2021	SAB																
15/08/2021	DOM	07:15 12:00 13:00 19:00															
16/08/2021	SEG	07:24 12:00 13:00 19:00											00:24				
17/08/2021	TER	07:25 12:00 13:00 19:01											00:25				
18/08/2021	QUA	07:38 12:01 13:02 19:00															
19/08/2021	QUI	07:16 12:01 13:00 19:02															
20/08/2021	SEX																
21/08/2021	SAB	07:17 12:00 13:00 19:02											00:17				
22/08/2021	DOM	07:18 12:03 13:04 19:00															
23/08/2021	SEG	07:15 12:00 13:00 19:00															
24/08/2021	TER	07:23 12:00 13:00 19:00											00:23				
25/08/2021	QUA	07:21 12:05 13:04 19:00															
26/08/2021	QUI	07:22 12:00 13:00 19:00											00:22				
27/08/2021	SEX																
28/08/2021	SAB	07:19 12:06 13:05 19:00															
29/08/2021	DOM	07:11 12:00 13:00 19:00															
30/08/2021	SEG																
31/08/2021	TER	07:27 12:00 13:00 19:01											00:27				

Saldo de Horas Anterior: 002:29 (A PAGAR)      Saldo do Período ( 01/08/2021 à 31/08/2021 ) : 003:07 (A PAGAR)      Saldo de Horas Atual: 005:36 (A PAGAR)

Observação

Data : \_\_\_/\_\_\_/\_\_\_      Data : \_\_\_/\_\_\_/\_\_\_  
 Funcionário      Chefia Imediata



**Relatório de Acompanhamento Mensal do termo de colaboração 001/2020**  
Hospital Municipal Oceânico de Niterói



Cartão de Ponto  
VIVA RIO  
Emissão: Setembro/2021

Página 91 de 250

Seção: N.32.6 - HOSPITAL MUNICIPAL OCEANICO DE NITEROI  
010.13  
001598

SUSSEKIND MENDONCA, 200  
CPF-- 00.343.941/0032-24

Data: 08/09/2021  
Período: 01/08/2021 à 31/08/2021

Chapa	Nome do Funcionário		Cargo					Quantidade de Horas					
	Carteira de Trabalho	Função	Ent1	Ent2	Ent3	Ent4	Ent5	Sai5	Exec	Ad.Not	Atraso	Falta	Abono
00180475 58292 - 155	CARLA COSENDEY ALVES COELHO	Auxiliar de Farmacia											
01/08/2021	DOM	07:00 12:00 13:00 19:05											
02/08/2021	SEG	Férias											
03/08/2021	TER	Férias											
04/08/2021	QUA	Férias											
05/08/2021	QUI	Férias											
06/08/2021	SEX	Férias											
07/08/2021	SAB	Férias											
08/08/2021	DOM	Férias											
09/08/2021	SEG	Férias											
10/08/2021	TER	Férias											
11/08/2021	QUA	Férias											
12/08/2021	QUI	Férias											
13/08/2021	SEX	Férias											
14/08/2021	SAB	Férias											
15/08/2021	DOM	Férias											
16/08/2021	SEG	Férias											
17/08/2021	TER	Férias											
18/08/2021	QUA	Férias											
19/08/2021	QUI	Férias											
20/08/2021	SEX	Férias											
21/08/2021	SAB	Férias											
22/08/2021	DOM	Férias											
23/08/2021	SEG	Férias											
24/08/2021	TER	Férias											
25/08/2021	QUA	Férias											
26/08/2021	QUI	Férias											
27/08/2021	SEX	Férias											
28/08/2021	SAB	Férias											
29/08/2021	DOM	Férias											
30/08/2021	SEG	Férias											
31/08/2021	TER	Férias											

Saldo de Horas Anterior: 001:27 (A PAGAR)      Saldo do Período ( 01/08/2021 à 31/08/2021 ) : 000:00 (A COMPENSAR)      Saldo de Horas Atual: 001:27 (A PAGAR)

Observação

Data : \_\_\_/\_\_\_/\_\_\_      Data : \_\_\_/\_\_\_/\_\_\_  
**Funcionário**      **Chefia Imediata**



**Relatório de Acompanhamento Mensal do termo de colaboração 001/2020**  
**Hospital Municipal Oceânico de Niterói**



Cartão de Ponto  
 VIVA RIO  
 Emissão: Setembro/2021

Página 92 de 250

Seção: N.32.6 - HOSPITAL MUNICIPAL OCEANICO DE NITEROI  
 010.13  
 001598

SUSSEKIND MENDONCA, 200  
 CEPJ-- 00.343.941/0032-24

Data: 08/09/2021  
 Período: 01/08/2021 à 31/08/2021

Chapa	Nome do Funcionário		Cargo	Quantidade de Horas						
	Carteira de Trabalho	Função		Exec	Ad.Not	Atraso	Falta	Abono		
Data	Ent1	Sai1	Ent2	Sai2	Ent3	Sai3	Ent4	Sai4	Ent5	Sai5
00180592			CARLA ESDRA LIMA VELASCO FERNANDES							
70207 - 127			Enfermeiro							
01/08/2021	DOM									
02/08/2021	SEG		Troca de Escala							11:00
03/08/2021	TER									
04/08/2021	QUA									
05/08/2021	QUI	06:43	12:00	13:00	+06:51				08:00	
06/08/2021	SEX									
07/08/2021	SAB									
08/08/2021	DOM		Troca de Escala							11:00
09/08/2021	SEG									
10/08/2021	TER									
11/08/2021	QUA	06:49	12:00	13:00	+06:57				08:00	
12/08/2021	QUI									
13/08/2021	SEX									
14/08/2021	SAB		Troca de Escala							11:00
15/08/2021	DOM									
16/08/2021	SEG									
17/08/2021	TER	19:26	19:30						08:00	
18/08/2021	QUA									
19/08/2021	QUI									
20/08/2021	SEX		Atestado Médico							11:00
21/08/2021	SAB									
22/08/2021	DOM									
23/08/2021	SEG		Atestado Médico							11:00
24/08/2021	TER									
25/08/2021	QUA									
26/08/2021	QUI		Troca de Escala							11:00
27/08/2021	SEX									
28/08/2021	SAB									
29/08/2021	DOM	06:56	12:00	13:00	+06:42				08:00	
30/08/2021	SEG									
31/08/2021	TER									

Saldo de Horas Anterior: 003:47 (A COMPENSAR)      Saldo do Período ( 01/08/2021 à 31/08/2021 ) : 000:00 (A COMPENSAR)      Saldo de Horas Atual: 003:47 (A COMPENSAR)

Eventos do Movimento do período de 01/08/2021 à 31/08/2021  
 0155 ADICIONAL NOTURNO 20%      032:00

Observação

Data : \_\_\_/\_\_\_/\_\_\_      Data : \_\_\_/\_\_\_/\_\_\_  
**Funcionário**      **Chefia Imediata**



**Relatório de Acompanhamento Mensal do termo de colaboração 001/2020**  
**Hospital Municipal Oceânico de Niterói**



Cartão de Ponto  
 VIVA RIO  
 Emissão: Setembro/2021

Página 93 de 250

Seção: N.32.6 - HOSPITAL MUNICIPAL OCEANICO DE NITEROI  
 010.13  
 001598

SUSSEKIND MENDONCA, 200  
 CEPJ-- 00.343.941/0032-24

Data: 08/09/2021  
 Período: 01/08/2021 à 31/08/2021

Chapa	Nome do Funcionário					Cargo					Quantidade de Horas						
	Carteira de Trabalho	Função										Exec	Ad.Not	Atraso	Falta	Abono	
Data	Ent1	Sai1	Ent2	Sai2	Ent3	Sai3	Ent4	Sai4	Ent5	Sai5							
N3226442 18651 - 137																	
		CARLA GISELE NUNES GOMES TEIXEIRA															
		AUXILIAR ADMINISTRATIVO -															
		ENGENHARIA CLINICA															
01/08/2021	DOM																
02/08/2021	SEG	08:03	12:02	13:00	17:07												
03/08/2021	TER	07:45	11:56	13:00	17:07						00:22						
04/08/2021	QUA	08:16	11:58	13:00	17:08												
05/08/2021	QUI	07:55	11:52	13:00	17:16						00:16						
06/08/2021	SEX	07:49	11:59	13:00	17:09						00:20						
07/08/2021	SAB																
08/08/2021	DOM																
09/08/2021	SEG	07:50	11:54	13:00	17:17						00:17						
10/08/2021	TER	07:57	11:50	13:00	17:11												
11/08/2021	QUA	08:05	11:53	13:00	17:14												
12/08/2021	QUI	08:18	11:54	13:00	17:04												
13/08/2021	SEX	08:36	11:55	13:00	17:02								00:34				
14/08/2021	SAB																
15/08/2021	DOM																
16/08/2021	SEG	07:59	12:05	13:00	18:13												
17/08/2021	TER	08:02	11:58	13:00	17:08												
18/08/2021	QUA	08:11	11:50	13:00	17:04												
19/08/2021	QUI	07:57	11:55	13:00	17:21						00:21						
20/08/2021	SEX	08:06	11:55	13:00	15:07								01:53				
21/08/2021	SAB																
22/08/2021	DOM																
23/08/2021	SEG	07:42	12:03	13:00	17:03						00:21						
24/08/2021	TER	08:10	11:54	13:00	17:00												
25/08/2021	QUA	08:06	11:51	13:00	17:06												
26/08/2021	QUI	08:03	11:52	13:00	17:10												
27/08/2021	SEX	08:05	11:52	13:00	17:02												
28/08/2021	SAB																
29/08/2021	DOM																
30/08/2021	SEG	08:04	12:04	13:00	17:02												
31/08/2021	TER	08:13	11:56	13:00	17:38						00:38						

Saldo de Horas Anterior: 002:29 (A COMPENSAR)      Saldo do Período ( 01/08/2021 à 31/08/2021 ) : 000:08 (A COMPENSAR)      Saldo de Horas Atual: 002:37 (A COMPENSAR)

Observação

Data : \_\_\_/\_\_\_/\_\_\_      Data : \_\_\_/\_\_\_/\_\_\_  
 Funcionário      Chefia Imediata



**Relatório de Acompanhamento Mensal do termo de colaboração 001/2020**  
**Hospital Municipal Oceânico de Niterói**



Cartão de Ponto  
 VIVA RIO  
 Emissão: Setembro/2021

Página 94 de 250

Seção: N.32.6 - HOSPITAL MUNICIPAL OCEANICO DE NITEROI  
 010.13  
 001598

SUSSEKIND MENDONCA, 200  
 CPF-- 00.343.941/0032-24

Data: 08/09/2021  
 Período: 01/08/2021 à 31/08/2021

Chapa	Nome do Funcionário					Cargo					Quantidade de Horas					
	Carteira de Trabalho	Função										Exec	Ad.Not	Atraso	Falta	Abono
Data	Ent1	Sai1	Ent2	Sai2	Ent3	Sai3	Ent4	Sai4	Ent5	Sai5						
N3226283 27933 - 076																
		CARLA VALERIA CARVALHO DA SILVA MARINS														
		Tecnico de Enfermagem														
01/08/2021	DOM															
02/08/2021	SEG															
03/08/2021	TER	06:36	12:00	13:00	19:19						00:43					
04/08/2021	QUA															
05/08/2021	QUI															
06/08/2021	SEX	06:42	12:00	13:00	19:32						00:50					
07/08/2021	SAB															
08/08/2021	DOM															
09/08/2021	SEG	06:51	12:00	13:00	19:32						00:32					
10/08/2021	TER															
11/08/2021	QUA															
12/08/2021	QUI	06:54	12:00	13:00	+07:29						08:00					
13/08/2021	SEX															
14/08/2021	SAB															
15/08/2021	DOM	Troca de Escala													11:00	
16/08/2021	SEG															
17/08/2021	TER															
18/08/2021	QUA	06:45	12:00	13:00	+07:31						08:00					
19/08/2021	QUI															
20/08/2021	SEX															
21/08/2021	SAB	Troca de Escala													11:00	
22/08/2021	DOM															
23/08/2021	SEG															
24/08/2021	TER	07:19	12:00	13:00	+07:12						08:00					
25/08/2021	QUA															
26/08/2021	QUI															
27/08/2021	SEX	Troca de Escala													11:00	
28/08/2021	SAB															
29/08/2021	DOM															
30/08/2021	SEG	07:23	10:29									07:54				
31/08/2021	TER															

Saldo de Horas Anterior: 016:19 (A COMPENSAR)      Saldo do Período ( 01/08/2021 à 31/08/2021 ) : 005:49 (A PAGAR)      Saldo de Horas Atual: 010:30 (A COMPENSAR)

Eventos do Movimento do período de 01/08/2021 à 31/08/2021  
 0155 ADICIONAL NOTURNO 20%      024:00

Observação

Data : \_\_\_/\_\_\_/\_\_\_      Data : \_\_\_/\_\_\_/\_\_\_  
**Funcionário**      **Chefia Imediata**



**Relatório de Acompanhamento Mensal do termo de colaboração 001/2020**  
**Hospital Municipal Oceânico de Niterói**



Cartão de Ponto  
 VIVA RIO  
 Emissão: Setembro/2021

Página 95 de 250

Seção: N.32.6 - HOSPITAL MUNICIPAL OCEANICO DE NITEROI  
 010.13  
 001598

SUSSEKIND MENDONCA, 200  
 CPF-- 00.343.941/0032-24

Data: 08/09/2021  
 Período: 01/08/2021 à 31/08/2021

Chapa	Nome do Funcionário					Cargo					Quantidade de Horas				
	Carteira de Trabalho	Função													
Data	Ent1	Sai1	Ent2	Sai2	Ent3	Sai3	Ent4	Sai4	Ent5	Sai5	Exec	Ad.Not	Atraso	Falta	Abono
N3226400 18318 - 092	CARLA VINICIAIS CHAGAS DOS SANTOS					Tecnico de Enfermagem									
01/08/2021	DOM														
02/08/2021	SEG														
03/08/2021	TER	06:54	12:00	13:00	18:24							00:36			
04/08/2021	QUA														
05/08/2021	QUI														
06/08/2021	SEX	07:18	12:00	13:00	19:04							00:18			
07/08/2021	SAB														
08/08/2021	DOM														
09/08/2021	SEG	07:25	12:00	13:00	18:34							00:51			
10/08/2021	TER														
11/08/2021	QUA														
12/08/2021	QUI	07:30	12:00	13:00	19:03							00:30			
13/08/2021	SEX														
14/08/2021	SAB														
15/08/2021	DOM	07:33	12:00	13:00	18:30							01:03			
16/08/2021	SEG														
17/08/2021	TER														
18/08/2021	QUA	07:53	12:00	13:00	+07:11						08:00				
19/08/2021	QUI														
20/08/2021	SEX														
21/08/2021	SAB	Troca de Escala													11:00
22/08/2021	DOM														
23/08/2021	SEG														
24/08/2021	TER	07:37	12:00	13:00	19:08							00:37			
25/08/2021	QUA														
26/08/2021	QUI														
27/08/2021	SEX	06:55	12:00	13:00	18:48										
28/08/2021	SAB														
29/08/2021	DOM														
30/08/2021	SEG	07:20	12:00	13:00	18:59							00:20			
31/08/2021	TER														

Saldo de Horas Anterior: 014:00 (A PAGAR)      Saldo do Período ( 01/08/2021 à 31/08/2021 ) : 004:15 (A PAGAR)      Saldo de Horas Atual: 018:15 (A PAGAR)

Eventos do Movimento do período de 01/08/2021 à 31/08/2021  
 0155 ADICIONAL NOTURNO 20%      008:00

Observação

Data : \_\_\_/\_\_\_/\_\_\_      Data : \_\_\_/\_\_\_/\_\_\_  
 Funcionário      Chefia Imediata





Relatório de Acompanhamento Mensal do termo de colaboração 001/2020  
Hospital Municipal Oceânico de Niterói



Cartão de Ponto  
VIVA RIO  
Emissão: Setembro/2021

Página 96 de 250

Seção: N.32.6 - HOSPITAL MUNICIPAL OCEANICO DE NITEROI  
010.13  
001598

SUSSEKIND MENDONCA, 200  
CPF-- 00.343.941/0032-24

Data: 08/09/2021  
Período: 01/08/2021 à 31/08/2021

Chapa	Nome do Funcionário		Cargo					Quantidade de Horas									
	Carteira de Trabalho	Função	Ent1	Ent2	Ent3	Ent4	Ent5	Sai1	Sai2	Sai3	Sai4	Sai5	Exec	Ad.Not	Atraso	Falta	Abono
00180831 62918 - 121		CARLOS ALEXANDRE RIBEIRO DORTE Fisioterapeuta															
01/08/2021	DOM																
02/08/2021	SEG																
03/08/2021	TER																
04/08/2021	QUA	07:17 11:55 13:00 18:59											00:18				
05/08/2021	QUI																
06/08/2021	SEX	Troca de Escala															11:00
07/08/2021	SAB																
08/08/2021	DOM																
09/08/2021	SEG																
10/08/2021	TER																
11/08/2021	QUA	06:51 12:06 13:00 19:23										00:23					
12/08/2021	QUI																
13/08/2021	SEX	07:11 12:12 13:00 18:06											00:54				
14/08/2021	SAB																
15/08/2021	DOM	08:38 12:00 13:00 21:08 22:00 +07:08											08:00	01:30			
16/08/2021	SEG																
17/08/2021	TER																
18/08/2021	QUA	Troca de Escala															11:00
19/08/2021	QUI																
20/08/2021	SEX	07:08 11:57 13:00 19:35										00:35					
21/08/2021	SAB																
22/08/2021	DOM																
23/08/2021	SEG	07:26 12:00 13:01 17:30															
24/08/2021	TER																
25/08/2021	QUA	07:27 11:53 13:00 17:30											01:57				
26/08/2021	QUI																
27/08/2021	SEX	07:24 11:53 13:00 17:14											02:10				
28/08/2021	SAB																
29/08/2021	DOM																
30/08/2021	SEG	07:39 12:03 13:11 17:27															
31/08/2021	TER																

Saldo de Horas Anterior: 004:02 (A PAGAR) Saldo do Período ( 01/08/2021 à 31/08/2021 ) : 005:51 (A PAGAR) Saldo de Horas Atual: 009:53 (A PAGAR)

Eventos do Movimento do período de 01/08/2021 à 31/08/2021

0155 ADICIONAL NOTURNO 20% 008:00

Observação

Data : \_\_\_/\_\_\_/\_\_\_ Data : \_\_\_/\_\_\_/\_\_\_  
Funcionário Chefia Imediata





**Relatório de Acompanhamento Mensal do termo de colaboração 001/2020**  
**Hospital Municipal Oceânico de Niterói**



Cartão de Ponto  
 VIVA RIO  
 Emissão: Setembro/2021

Página 97 de 250

Seção: N.32.6 - HOSPITAL MUNICIPAL OCEANICO DE NITEROI  
 010.13  
 001598

SUSSEKIND MENDONCA, 200  
 CPF-- 00.343.941/0032-24

Data: 08/09/2021  
 Período: 01/08/2021 à 31/08/2021

Chapa	Nome do Funcionário		Cargo					Quantidade de Horas					
	Carteira de Trabalho	Função	Ent1	Ent2	Ent3	Ent4	Ent5	Sai5	Exec	Ad.Not	Atraso	Falta	Abono
N3226032 67150 - 134	CARLOS ALEXANDRE TEIXEIRA DE MESQUITA	Tecnico de Enfermagem											
01/08/2021	DOM	07:00 21:00 22:00 +06:26							08:00				
02/08/2021	SEG												
03/08/2021	TER												
04/08/2021	QUA	Troca de Escala											11:00
05/08/2021	QUI												
06/08/2021	SEX												
07/08/2021	SAB	19:25 19:39							08:00				
08/08/2021	DOM												
09/08/2021	SEG												
10/08/2021	TER	Troca de Escala											11:00
11/08/2021	QUA												
12/08/2021	QUI												
13/08/2021	SEX	07:18 21:00 22:00 +06:46							08:00				
14/08/2021	SAB												
15/08/2021	DOM												
16/08/2021	SEG	Troca de Escala											11:00
17/08/2021	TER												
18/08/2021	QUA												
19/08/2021	QUI	07:12 21:00 22:00 +06:45							08:00				
20/08/2021	SEX												
21/08/2021	SAB												
22/08/2021	DOM	Troca de Escala											11:00
23/08/2021	SEG												
24/08/2021	TER												
25/08/2021	QUA	07:08 21:00 22:00 +06:45							08:00				
26/08/2021	QUI												
27/08/2021	SEX												
28/08/2021	SAB	Troca de Escala											11:00
29/08/2021	DOM												
30/08/2021	SEG												
31/08/2021	TER	07:24 21:00											

Saldo de Horas Anterior: 000:00 (A COMPENSAR)      Saldo do Período ( 01/08/2021 à 31/08/2021 ) : 000:00 (A COMPENSAR)      Saldo de Horas Atual: 000:00 (A COMPENSAR)

Eventos do Movimento do período de 01/08/2021 à 31/08/2021  
 0155 ADICIONAL NOTURNO 20% 040:00

Observação

Data : \_\_\_/\_\_\_/\_\_\_      Data : \_\_\_/\_\_\_/\_\_\_  
 Funcionário      Chefia Imediata



**Relatório de Acompanhamento Mensal do termo de colaboração 001/2020**  
**Hospital Municipal Oceânico de Niterói**



Cartão de Ponto  
 VIVA RIO  
 Emissão: Setembro/2021

Página 98 de 250

Seção: N.32.6 - HOSPITAL MUNICIPAL OCEANICO DE NITEROI  
 010.13  
 001598

SUSSEKIND MENDONCA, 200  
 CEPJ-- 00.343.941/0032-24

Data: 08/09/2021  
 Período: 01/08/2021 à 31/08/2021

Chapa	Nome do Funcionário		Cargo					Quantidade de Horas								
	Carteira de Trabalho	Função	Sai1	Ent2	Sai2	Ent3	Sai3	Ent4	Sai4	Ent5	Sai5	Exec	Ad.Not	Atraso	Falta	Abono
00180535 86920 - 170		CARLOS EDUARDO ROCHA HENRIQUES NUTRICIONISTA														
01/08/2021	DOM	07:03 12:00 13:00 19:09														
02/08/2021	SEG	07:15 11:56 13:00 19:25									00:25					
03/08/2021	TER															
04/08/2021	QUA															
05/08/2021	QUI	07:16 12:06 13:00 19:28														
06/08/2021	SEX															
07/08/2021	SAB															
08/08/2021	DOM															
09/08/2021	SEG	Troca de Escala														11:00
10/08/2021	TER	06:59 12:01 13:02 18:55														
11/08/2021	QUA															
12/08/2021	QUI	07:23 12:08 13:00 19:51									00:28					
13/08/2021	SEX															
14/08/2021	SAB	07:03 12:00 13:02 17:20														
15/08/2021	DOM															
16/08/2021	SEG	07:10 11:55 13:00 19:38									00:38					
17/08/2021	TER															
18/08/2021	QUA															
19/08/2021	QUI	07:08 12:06 13:00 19:20									00:20					
20/08/2021	SEX	06:29 12:02 13:04 19:22														
21/08/2021	SAB	07:01 12:01 13:03 18:32														
22/08/2021	DOM	07:36 12:00 13:00 17:33											02:03			
23/08/2021	SEG	07:29 12:09 13:00 18:18											01:11			
24/08/2021	TER	07:20 12:00 13:02 19:55									01:00					
25/08/2021	QUA															
26/08/2021	QUI	07:21 12:01 13:00 19:49									00:28					
27/08/2021	SEX															
28/08/2021	SAB															
29/08/2021	DOM															
30/08/2021	SEG	07:27 11:56 13:00 21:11									01:00					
31/08/2021	TER															

Saldo de Horas Anterior: 004:32 (A COMPENSAR)      Saldo do Período ( 01/08/2021 à 31/08/2021 ) : 001:05 (A COMPENSAR)      Saldo de Horas Atual: 005:37 (A COMPENSAR)

Observação

Data : \_\_\_/\_\_\_/\_\_\_      Data : \_\_\_/\_\_\_/\_\_\_  
 Funcionário      Chefia Imediata



**Relatório de Acompanhamento Mensal do termo de colaboração 001/2020**  
Hospital Municipal Oceânico de Niterói



Cartão de Ponto  
VIVA RIO  
Emissão: Setembro/2021

Página 99 de 250

Seção: N.32.6 - HOSPITAL MUNICIPAL OCEANICO DE NITEROI  
010.13  
001598

SUSSEKIND MENDONCA, 200  
CPF-- 00.343.941/0032-24

Data: 08/09/2021  
Período: 01/08/2021 à 31/08/2021

Chapa	Nome do Funcionário		Cargo					Quantidade de Horas								
	Carteira de Trabalho	Função						Exec	Ad.Not	Atraso	Falta	Abono				
Data	Ent1	Sai1	Ent2	Sai2	Ent3	Sai3	Ent4	Sai4	Ent5	Sai5						
00180398	CARLOS FABIANO DE OLIVEIRA		Tecnico de Enfermagem													
1717797 - 0060	Tecnico de Enfermagem		Tecnico de Enfermagem													
01/08/2021	DOM															
02/08/2021	SEG	18:50	21:00	22:00	+07:19						00:19	08:00				
03/08/2021	TER															
04/08/2021	QUA															
05/08/2021	QUI	18:45	21:00	22:00	+07:27						00:42	08:00				
06/08/2021	SEX															
07/08/2021	SAB															
08/08/2021	DOM	18:37	21:00	22:00	+07:31						00:54	08:00				
09/08/2021	SEG															
10/08/2021	TER															
11/08/2021	QUA	18:39	21:00	22:00	+07:25						00:46	08:00				
12/08/2021	QUI															
13/08/2021	SEX															
14/08/2021	SAB	Troca de Escala													11:00	
15/08/2021	DOM															
16/08/2021	SEG															
17/08/2021	TER	06:44	21:00	22:00	+07:19							08:00				
18/08/2021	QUA															
19/08/2021	QUI															
20/08/2021	SEX	18:47	21:00	22:00	+07:30						00:43	08:00				
21/08/2021	SAB															
22/08/2021	DOM															
23/08/2021	SEG	19:01	21:00	22:00	+07:17						00:17	08:00				
24/08/2021	TER															
25/08/2021	QUA															
26/08/2021	QUI	18:55	21:00	22:00	+07:25						00:25	08:00				
27/08/2021	SEX															
28/08/2021	SAB															
29/08/2021	DOM	06:56	21:00	22:00	+07:21							08:00				
30/08/2021	SEG															
31/08/2021	TER															

Saldo de Horas Anterior: 010:54 (A COMPENSAR)      Saldo do Período ( 01/08/2021 à 31/08/2021 ) : 004:06 (A COMPENSAR)      Saldo de Horas Atual: 015:00 (A COMPENSAR)

Eventos do Movimento do período de 01/08/2021 à 31/08/2021  
0155 ADICIONAL NOTURNO 20%      072:00

Observação

Data : \_\_\_/\_\_\_/\_\_\_      Data : \_\_\_/\_\_\_/\_\_\_  
Funcionário      Chefia Imediata



**Relatório de Acompanhamento Mensal do termo de colaboração 001/2020**  
Hospital Municipal Oceânico de Niterói



Cartão de Ponto  
VIVA RIO  
Emissão: Setembro/2021

Página 100 de 250

Seção: N.32.6 - HOSPITAL MUNICIPAL OCEANICO DE NITEROI  
010.13  
001598

SUSSEKIND MENDONCA, 200  
CEPJ-- 00.343.941/0032-24

Data: 08/09/2021  
Período: 01/08/2021 à 31/08/2021

Chapa	Nome do Funcionário		Cargo					Quantidade de Horas									
	Carteira de Trabalho	Função	Ent1	Sai1	Ent2	Sai2	Ent3	Sai3	Ent4	Sai4	Ent5	Sai5	Exec	Ad.Not	Atraso	Falta	Abono
N3254585 32723 - 154		CARLOS FELIPE PASSOS DA SILVA Maqueiro															
01/08/2021	DOM	Não Admitido															
02/08/2021	SEG	07:00 12:01 13:00 19:00															
03/08/2021	TER	Troca de Escala															11:00
04/08/2021	QUA																
05/08/2021	QUI	06:39 12:00 13:00 19:00										00:21					
06/08/2021	SEX																
07/08/2021	SAB	07:11 12:00 13:00 19:00															
08/08/2021	DOM																
09/08/2021	SEG	06:52 12:00 13:00 19:07															
10/08/2021	TER																
11/08/2021	QUA	06:57 12:00 13:00 19:00															
12/08/2021	QUI																
13/08/2021	SEX	06:52 12:00 13:00 19:00															
14/08/2021	SAB																
15/08/2021	DOM	06:57 12:00 13:00 19:00															
16/08/2021	SEG																
17/08/2021	TER	07:23 12:00 13:00 19:00												00:23			
18/08/2021	QUA																
19/08/2021	QUI	07:04 12:00 13:00 19:00															
20/08/2021	SEX																
21/08/2021	SAB	06:36 12:00 13:00 19:00										00:24					
22/08/2021	DOM																
23/08/2021	SEG	07:04 12:00 13:00 19:00															
24/08/2021	TER																
25/08/2021	QUA	06:55 12:00 13:00 19:03															
26/08/2021	QUI																
27/08/2021	SEX	07:10 12:00 13:00 19:02															
28/08/2021	SAB																
29/08/2021	DOM	06:34 12:00 13:00 19:00										00:26					
30/08/2021	SEG																
31/08/2021	TER	07:09 12:00 13:00 18:58															

Saldo de Horas Anterior: 000:00 (A COMPENSAR)      Saldo do Período ( 01/08/2021 à 31/08/2021 ) : 000:48 (A COMPENSAR)      Saldo de Horas Atual: 000:48 (A COMPENSAR)

Observação

Data : \_\_\_/\_\_\_/\_\_\_      Data : \_\_\_/\_\_\_/\_\_\_  
Funcionário      Chefia Imediata



**Relatório de Acompanhamento Mensal do termo de colaboração 001/2020**  
Hospital Municipal Oceânico de Niterói



Cartão de Ponto  
VIVA RIO  
Emissão: Setembro/2021

Página 101 de 250

Seção: N.32.6 - HOSPITAL MUNICIPAL OCEANICO DE NITEROI  
010.13  
001598

SUSSEKIND MENDONCA, 200  
CPF-- 00.343.941/0032-24

Data: 08/09/2021  
Período: 01/08/2021 à 31/08/2021

Chapa	Nome do Funcionário		Cargo					Quantidade de Horas					
	Carteira de Trabalho	Função	Ent1	Ent2	Ent3	Ent4	Ent5	Sai5	Exec	Ad.Not	Atraso	Falta	Abono
00180399 106823 - 0010	CARMINE DORNELLES NUTRICIONISTA												
01/08/2021	DOM												
02/08/2021	SEG												
03/08/2021	TER	07:30 12:09 13:00 19:10								00:20			
04/08/2021	QUA												
05/08/2021	QUI												
06/08/2021	SEX	07:11 12:08 13:00 19:12											
07/08/2021	SAB												
08/08/2021	DOM	07:15 12:00 13:00 17:53								01:07			
09/08/2021	SEG												
10/08/2021	TER	Troca de Escala											11:00
11/08/2021	QUA												
12/08/2021	QUI												
13/08/2021	SEX	Atestado Médico											11:00
14/08/2021	SAB												
15/08/2021	DOM												
16/08/2021	SEG												
17/08/2021	TER	Atestado Médico											11:00
18/08/2021	QUA												
19/08/2021	QUI												
20/08/2021	SEX	Atestado Médico											11:00
21/08/2021	SAB												
22/08/2021	DOM												
23/08/2021	SEG												
24/08/2021	TER	Atestado Médico											11:00
25/08/2021	QUA												
26/08/2021	QUI												
27/08/2021	SEX	07:03 12:05 13:00 19:25								00:25			
28/08/2021	SAB												
29/08/2021	DOM	07:25 12:00 13:00 19:03									00:25		
30/08/2021	SEG												
31/08/2021	TER											11:00	

Saldo de Horas Anterior: 001:10 (A PAGAR)      Saldo do Período ( 01/08/2021 à 31/08/2021 ) : 001:27 (A PAGAR)      Saldo de Horas Atual: 002:37 (A PAGAR)

Eventos do Movimento do período de 01/08/2021 à 31/08/2021

0182 FALTAS (EM HORAS) 011:00

Observação

Data : \_\_\_/\_\_\_/\_\_\_      Data : \_\_\_/\_\_\_/\_\_\_  
Funcionário      Chefia Imediata



**Relatório de Acompanhamento Mensal do termo de colaboração 001/2020  
Hospital Municipal Oceânico de Niterói**



Cartão de Ponto  
VIVA RIO  
Emissão: Setembro/2021

Página 102 de 250

Seção: N.32.6 - HOSPITAL MUNICIPAL OCEANICO DE NITEROI  
010.13  
001598

SUSSEKIND MENDONCA, 200  
CEPJ-- 00.343.941/0032-24

Data: 08/09/2021  
Período: 01/08/2021 à 31/08/2021

Chapa	Nome do Funcionário		Cargo					Quantidade de Horas									
	Carteira de Trabalho	Função	Ent1	Sai1	Ent2	Sai2	Ent3	Sai3	Ent4	Sai4	Ent5	Sai5	Exec	Ad.Not	Atraso	Falta	Abono
N3226185 35387 - 147		CAROLINA MONTEIRO ARRUDA Tecnico de Enfermagem															
01/08/2021	DOM																
02/08/2021	SEG																
03/08/2021	TER	07:31 12:00 13:00 19:19															
04/08/2021	QUA																
05/08/2021	QUI																
06/08/2021	SEX	07:15 12:00 13:00 18:58															
07/08/2021	SAB																
08/08/2021	DOM																
09/08/2021	SEG	07:12 12:00 13:00 19:00															
10/08/2021	TER																
11/08/2021	QUA																
12/08/2021	QUI	07:39 12:00 13:00 18:48											00:39				
13/08/2021	SEX																
14/08/2021	SAB																
15/08/2021	DOM	07:05 12:00 13:00 18:50															
16/08/2021	SEG																
17/08/2021	TER																
18/08/2021	QUA	07:00 12:00 13:00 18:44											00:16				
19/08/2021	QUI																
20/08/2021	SEX																
21/08/2021	SAB	07:06 12:00 13:00 19:00															
22/08/2021	DOM																
23/08/2021	SEG																
24/08/2021	TER	07:26 12:00 13:00 19:06											00:26				
25/08/2021	QUA																
26/08/2021	QUI																
27/08/2021	SEX	07:02 12:00 13:00 18:21											00:39				
28/08/2021	SAB																
29/08/2021	DOM																
30/08/2021	SEG	07:24 12:00 13:00 19:11											00:24				
31/08/2021	TER																

Saldo de Horas Anterior: 004:18 (A PAGAR)      Saldo do Período ( 01/08/2021 à 31/08/2021 ) : 002:24 (A PAGAR)      Saldo de Horas Atual: 006:42 (A PAGAR)

Observação

Data : \_\_\_/\_\_\_/\_\_\_      Data : \_\_\_/\_\_\_/\_\_\_  
**Funcionário**      **Chefia Imediata**





**Relatório de Acompanhamento Mensal do termo de colaboração 001/2020**  
**Hospital Municipal Oceânico de Niterói**



Cartão de Ponto  
 VIVA RIO  
 Emissão: Setembro/2021

Página 103 de 250

Seção: N.32.6 - HOSPITAL MUNICIPAL OCEANICO DE NITEROI  
 010.13  
 001598

SUSSEKIND MENDONCA, 200  
 CEPJ-- 00.343.941/0032-24

Data: 08/09/2021  
 Período: 01/08/2021 à 31/08/2021

Chapa	Nome do Funcionário		Cargo					Quantidade de Horas							
	Carteira de Trabalho	Função						Exec	Ad.Not	Atraso	Falta	Abono			
Data	Ent1	Sai1	Ent2	Sai2	Ent3	Sai3	Ent4	Sai4	Ent5	Sai5					
N3226417 01062 - 177			CAROLINE RIBEIRO DA SILVA BASTOS												
			Tecnico de Enfermagem												
01/08/2021	DOM	07:00	12:00	13:00	19:16						00:16				
02/08/2021	SEG														
03/08/2021	TER														
04/08/2021	QUA	06:43	12:00	13:00	19:21						00:38				
05/08/2021	QUI														
06/08/2021	SEX														
07/08/2021	SAB	06:59	12:00	13:00	19:02										
08/08/2021	DOM														
09/08/2021	SEG														
10/08/2021	TER	06:52	12:00	13:00	19:04										
11/08/2021	QUA														
12/08/2021	QUI														
13/08/2021	SEX	07:00	12:00	13:00	19:02										
14/08/2021	SAB														
15/08/2021	DOM														
16/08/2021	SEG	06:45	12:00	13:00	19:07										
17/08/2021	TER														
18/08/2021	QUA														
19/08/2021	QUI	06:50	12:00	13:00	19:19						00:19				
20/08/2021	SEX														
21/08/2021	SAB														
22/08/2021	DOM	06:49	12:00	13:00	19:22						00:22				
23/08/2021	SEG														
24/08/2021	TER														
25/08/2021	QUA	06:45	12:00	13:00	19:25						00:25				
26/08/2021	QUI														
27/08/2021	SEX														
28/08/2021	SAB	06:41	12:00	13:00	19:13						00:19				
29/08/2021	DOM														
30/08/2021	SEG														
31/08/2021	TER	06:56	12:00	13:00	19:23						00:23				

Saldo de Horas Anterior: 008:21 (A COMPENSAR)      Saldo do Período ( 01/08/2021 à 31/08/2021 ) : 002:42 (A COMPENSAR)      Saldo de Horas Atual: 011:03 (A COMPENSAR)

Observação

Data : \_\_\_/\_\_\_/\_\_\_      Data : \_\_\_/\_\_\_/\_\_\_  
**Funcionário**      **Chefia Imediata**





**Relatório de Acompanhamento Mensal do termo de colaboração 001/2020**  
**Hospital Municipal Oceânico de Niterói**



Cartão de Ponto  
 VIVA RIO  
 Emissão: Setembro/2021

Página 104 de 250

Seção: N.32.6 - HOSPITAL MUNICIPAL OCEANICO DE NITEROI  
 010.13  
 001598

SUSSEKIND MENDONCA, 200  
 CPF-- 00.343.941/0032-24

Data: 08/09/2021  
 Período: 01/08/2021 à 31/08/2021

Chapa	Nome do Funcionário					Cargo					Quantidade de Horas						
	Carteira de Trabalho	Função									Exec	Ad.Not	Atraso	Falta	Abono		
Data	Ent1	Sai1	Ent2	Sai2	Ent3	Sai3	Ent4	Sai4	Ent5	Sai5							
N3226339 138087 - 83737	CASSIANE DOS SANTOS CORREIA KLEIN					Tecnico de Enfermagem											
01/08/2021	DOM	07:00	12:00	13:00	19:16						00:16						
02/08/2021	SEG																
03/08/2021	TER																
04/08/2021	QUA	07:08	12:00	13:00	19:21						00:21						
05/08/2021	QUI																
06/08/2021	SEX																
07/08/2021	SAB	06:51	12:00	13:00	19:02												
08/08/2021	DOM																
09/08/2021	SEG																
10/08/2021	TER	Troca de Escala														11:00	
11/08/2021	QUA																
12/08/2021	QUI																
13/08/2021	SEX	07:05	12:00	*	+07:17						08:00						
14/08/2021	SAB	*	07:17														
15/08/2021	DOM																
16/08/2021	SEG	06:56	12:00	13:00	19:07												
17/08/2021	TER																
18/08/2021	QUA																
19/08/2021	QUI	07:09	12:00	13:00	19:19						00:19						
20/08/2021	SEX																
21/08/2021	SAB																
22/08/2021	DOM	07:09	12:00	13:00	19:08												
23/08/2021	SEG																
24/08/2021	TER																
25/08/2021	QUA	07:19	12:00	13:00	19:25												
26/08/2021	QUI																
27/08/2021	SEX																
28/08/2021	SAB	07:04	12:00	13:00	19:13												
29/08/2021	DOM																
30/08/2021	SEG																
31/08/2021	TER	07:06	12:00	13:00	19:23						00:23						

Saldo de Horas Anterior: 004:22 (A COMPENSAR)      Saldo do Período ( 01/08/2021 à 31/08/2021 ) : 001:19 (A COMPENSAR)      Saldo de Horas Atual: 005:41 (A COMPENSAR)

Eventos do Movimento do período de 01/08/2021 à 31/08/2021  
 0155 ADICIONAL NOTURNO 20%      008:00

Observação

Data : \_\_\_/\_\_\_/\_\_\_      Data : \_\_\_/\_\_\_/\_\_\_  
**Funcionário**      **Chefia Imediata**



**Relatório de Acompanhamento Mensal do termo de colaboração 001/2020  
Hospital Municipal Oceânico de Niterói**



Cartão de Ponto  
VIVA RIO  
Emissão: Setembro/2021

Página 105 de 250

Seção: N.32.6 - HOSPITAL MUNICIPAL OCEANICO DE NITEROI  
010.13  
001598

SUSSEKIND MENDONCA, 200  
CPF-- 00.343.941/0032-24

Data: 08/09/2021  
Período: 01/08/2021 à 31/08/2021

Chapa	Nome do Funcionário		Cargo					Quantidade de Horas							
	Carteira de Trabalho	Função						Exec	Ad.Not	Atraso	Falta	Abono			
Data	Ent1	Sai1	Ent2	Sai2	Ent3	Sai3	Ent4	Sai4	Ent5	Sai5					
00180625			CATIA CILENE COUTINHO DE SOUZA												
60597 - 062			Tecnico de Enfermagem				Tecnico de Enfermagem								
01/08/2021	DOM														
02/08/2021	SEG	Férias													
03/08/2021	TER	Férias													
04/08/2021	QUA	Férias													
05/08/2021	QUI	Férias													
06/08/2021	SEX	Férias													
07/08/2021	SAB	Férias													
08/08/2021	DOM	Férias													
09/08/2021	SEG	Férias													
10/08/2021	TER	Férias													
11/08/2021	QUA	Férias													
12/08/2021	QUI	Férias													
13/08/2021	SEX	Férias													
14/08/2021	SAB	Férias													
15/08/2021	DOM	Férias													
16/08/2021	SEG	Férias													
17/08/2021	TER	Férias													
18/08/2021	QUA	Férias													
19/08/2021	QUI	Férias													
20/08/2021	SEX	Férias													
21/08/2021	SAB	Férias													
22/08/2021	DOM	Férias													
23/08/2021	SEG	Férias													
24/08/2021	TER	Férias													
25/08/2021	QUA	Férias													
26/08/2021	QUI	Férias													
27/08/2021	SEX	Férias													
28/08/2021	SAB	Férias													
29/08/2021	DOM	Férias													
30/08/2021	SEG	Férias													
31/08/2021	TER	Férias													

Saldo de Horas Anterior: 010:27 (A COMPENSAR)      Saldo do Período ( 01/08/2021 à 31/08/2021 ) : 000:00 (A COMPENSAR)      Saldo de Horas Atual: 010:27 (A COMPENSAR)

Observação

Data : \_\_\_/\_\_\_/\_\_\_      Data : \_\_\_/\_\_\_/\_\_\_  
Funcionário      Chefia Imediata



**Relatório de Acompanhamento Mensal do termo de colaboração 001/2020**  
Hospital Municipal Oceânico de Niterói



Cartão de Ponto  
VIVA RIO  
Emissão: Setembro/2021

Página 106 de 250

Seção: N.32.6 - HOSPITAL MUNICIPAL OCEANICO DE NITEROI  
010.13  
001598

SUSSEKIND MENDONCA, 200  
CEPJ-- 00.343.941/0032-24

Data: 08/09/2021  
Período: 01/08/2021 à 31/08/2021

Chapa	Nome do Funcionário		Cargo					Quantidade de Horas					
	Carteira de Trabalho	Função	Ent1	Ent2	Ent3	Ent4	Ent5	Sai5	Exec	Ad.Not	Atraso	Falta	Abono
N3226268 0057050 - 00149	CECILIA BARRETO DA COSTA FREIRE ALVES	Fisioterapeuta											
01/08/2021	DOM												
02/08/2021	SEG												
03/08/2021	TER												
04/08/2021	QUA	19:02 21:01 22:10 +07:32							07:49				
05/08/2021	QUI												
06/08/2021	SEX	19:10 21:01 22:04 +07:51							07:55				
07/08/2021	SAB												
08/08/2021	DOM	07:03 12:00 13:00 19:04											
09/08/2021	SEG												
10/08/2021	TER												
11/08/2021	QUA	18:48 21:00 22:01 +07:21							07:59				
12/08/2021	QUI												
13/08/2021	SEX	* +07:46 +08:02 * 19:00 21:00 22:02 *							15:58				
14/08/2021	SAB												
15/08/2021	DOM	12:02 13:00 19:16 *											
16/08/2021	SEG	19:16 +19:13 +21:00 +22:03 +07:27							01:00 31:57				
17/08/2021	TER												
18/08/2021	QUA										11:00		
19/08/2021	QUI												
20/08/2021	SEX	18:34 21:04 22:00 +07:36							08:00				
21/08/2021	SAB												
22/08/2021	DOM	Troca de Escala											11:00
23/08/2021	SEG												
24/08/2021	TER	07:10 12:01 13:03 19:09											
25/08/2021	QUA	Troca de Escala											11:00
26/08/2021	QUI												
27/08/2021	SEX	18:50 21:00 22:01 +06:43							07:59				
28/08/2021	SAB												
29/08/2021	DOM												
30/08/2021	SEG												
31/08/2021	TER	07:19 12:05 13:02 19:16											

Saldo de Horas Anterior: 007:37 (A COMPENSAR)      Saldo do Período ( 01/08/2021 à 31/08/2021 ) : 001:00 (A COMPENSAR)      Saldo de Horas Atual: 008:37 (A COMPENSAR)

Eventos do Movimento do período de 01/08/2021 à 31/08/2021

0155 ADICIONAL NOTURNO 20%      087:36  
0182 FALTAS (EM HORAS)      011:00

Observação

Data : \_\_\_/\_\_\_/\_\_\_      Data : \_\_\_/\_\_\_/\_\_\_  
Funcionário      Chefia Imediata



**Relatório de Acompanhamento Mensal do termo de colaboração 001/2020**  
**Hospital Municipal Oceânico de Niterói**



Cartão de Ponto  
 VIVA RIO  
 Emissão: Setembro/2021

Página 107 de 250

Seção: N.32.6 - HOSPITAL MUNICIPAL OCEANICO DE NITEROI  
 010.13  
 001598

SUSSEKIND MENDONCA, 200  
 CPF-- 00.343.941/0032-24

Data: 08/09/2021  
 Período: 01/08/2021 à 31/08/2021

Chapa	Nome do Funcionário		Cargo	Quantidade de Horas											
	Carteira de Trabalho	Função		Exec	Ad.Not	Atraso	Falta	Abono							
Data	Ent1	Sai1	Ent2	Sai2	Ent3	Sai3	Ent4	Sai4	Ent5	Sai5					
N3226029 53365 - 113			CELIA MARIA DE AGUIAR Enfermeiro												
01/08/2021	DOM	07:00	12:00	13:00	19:23						00:23				
02/08/2021	SEG														
03/08/2021	TER														
04/08/2021	QUA	07:02	12:00	13:00	18:54										
05/08/2021	QUI														
06/08/2021	SEX														
07/08/2021	SAB	07:12	12:00	13:00	19:19						00:19				
08/08/2021	DOM	07:02	19:29												
09/08/2021	SEG														
10/08/2021	TER	07:07	12:00	13:00	19:06										
11/08/2021	QUA														
12/08/2021	QUI														
13/08/2021	SEX	07:06	12:00	13:00	19:33						00:33				
14/08/2021	SAB														
15/08/2021	DOM	07:01	19:06												
16/08/2021	SEG	06:56	12:00	13:00	+07:27						08:00				
17/08/2021	TER														
18/08/2021	QUA														
19/08/2021	QUI	06:59	12:00	13:00	19:30						00:30				
20/08/2021	SEX	18:59	+07:39								08:00				
21/08/2021	SAB														
22/08/2021	DOM	07:07	12:00	13:00	+07:31						08:00				
23/08/2021	SEG														
24/08/2021	TER														
25/08/2021	QUA	Troca de Escala													11:00
26/08/2021	QUI														
27/08/2021	SEX														
28/08/2021	SAB	Troca de Escala													11:00
29/08/2021	DOM														
30/08/2021	SEG														
31/08/2021	TER	07:06	12:00	13:00	19:24						00:24				

Saldo de Horas Anterior: 004:36 (A COMPENSAR)      Saldo do Período ( 01/08/2021 à 31/08/2021 ) : 002:09 (A COMPENSAR)      Saldo de Horas Atual: 006:45 (A COMPENSAR)

Eventos do Movimento do período de 01/08/2021 à 31/08/2021  
 0155 ADICIONAL NOTURNO 20%      024:00

Observação

Data : \_\_\_/\_\_\_/\_\_\_      Data : \_\_\_/\_\_\_/\_\_\_  
 Funcionário      Chefia Imediata



**Relatório de Acompanhamento Mensal do termo de colaboração 001/2020**  
**Hospital Municipal Oceânico de Niterói**



Cartão de Ponto  
 VIVA RIO  
 Emissão: Setembro/2021

Página 108 de 250

Seção: N.32.6 - HOSPITAL MUNICIPAL OCEANICO DE NITEROI  
 010.13  
 001598

SUSSEKIND MENDONCA, 200  
 CPF-- 00.343.941/0032-24

Data: 08/09/2021  
 Período: 01/08/2021 à 31/08/2021

Chapa	Nome do Funcionário		Cargo					Quantidade de Horas									
	Carteira de Trabalho	Função	Ent1	Ent2	Ent3	Ent4	Ent5	Sai1	Sai2	Sai3	Sai4	Sai5	Exec	Ad.Not	Atraso	Falta	Abono
00180955 90018 - 162		CHRISTIAN DOS SANTOS JESUS Tecnico de Enfermagem															
01/08/2021	DOM	07:00 12:00 13:00 18:03												00:57			
02/08/2021	SEG																
03/08/2021	TER																
04/08/2021	QUA	06:57 12:00 13:00 17:55												01:05			
05/08/2021	QUI																
06/08/2021	SEX																
07/08/2021	SAB	07:05 12:00 13:00 18:06												00:54			
08/08/2021	DOM																
09/08/2021	SEG																
10/08/2021	TER	06:50 12:00 13:00 18:01												00:59			
11/08/2021	QUA																
12/08/2021	QUI																
13/08/2021	SEX	07:08 12:00 13:00 17:57												01:03			
14/08/2021	SAB																
15/08/2021	DOM																
16/08/2021	SEG	07:00 12:00 13:00 19:00															
17/08/2021	TER																
18/08/2021	QUA																
19/08/2021	QUI	07:05 12:00 13:00 17:45												01:15			
20/08/2021	SEX																
21/08/2021	SAB																
22/08/2021	DOM	06:58 12:00 13:00 18:50															
23/08/2021	SEG																
24/08/2021	TER																
25/08/2021	QUA	07:05 12:00 13:00 17:50												01:10			
26/08/2021	QUI																
27/08/2021	SEX																
28/08/2021	SAB	07:00 12:00 13:00 17:49												01:11			
29/08/2021	DOM																
30/08/2021	SEG																
31/08/2021	TER	06:52 12:00 13:00 17:50												01:10			

Saldo de Horas Anterior: 019:50 (A PAGAR)      Saldo do Período ( 01/08/2021 à 31/08/2021 ) : 009:44 (A PAGAR)      Saldo de Horas Atual: 029:34 (A PAGAR)

Observação

Data : \_\_\_/\_\_\_/\_\_\_      Data : \_\_\_/\_\_\_/\_\_\_  
 Funcionário      Chefia Imediata



**Relatório de Acompanhamento Mensal do termo de colaboração 001/2020**  
Hospital Municipal Oceânico de Niterói



Cartão de Ponto  
VIVA RIO  
Emissão: Setembro/2021

Página 109 de 250

Seção: N.32.6 - HOSPITAL MUNICIPAL OCEANICO DE NITEROI  
010.13  
001598

SUSSEKIND MENDONCA, 200  
CEPJ-- 00.343.941/0032-24

Data: 08/09/2021  
Período: 01/08/2021 à 31/08/2021

Chapa	Nome do Funcionário		Cargo	Quantidade de Horas						
	Carteira de Trabalho	Função		Exec	Ad.Not	Atraso	Falta	Abono		
Data	Ent1	Sai1	Ent2	Sai2	Ent3	Sai3	Ent4	Sai4	Ent5	Sai5
00181034			CHRISTIANE DE SOUZA SILVA							
07923 - 148			Fisioterapeuta							
01/08/2021	DOM	07:01	12:00	13:00	19:04					
02/08/2021	SEG									
03/08/2021	TER									
04/08/2021	QUA	07:20	11:46	13:00	19:15					
05/08/2021	QUI									
06/08/2021	SEX	07:22	11:56	13:00	19:11					
07/08/2021	SAB									
08/08/2021	DOM	07:30	12:00	13:01	18:58					
09/08/2021	SEG									
10/08/2021	TER									
11/08/2021	QUA	07:21	11:54	13:00	19:23					
12/08/2021	QUI									
13/08/2021	SEX	07:13	11:51	13:00	19:50	00:50				
14/08/2021	SAB									
15/08/2021	DOM	Troca de Escala								11:00
16/08/2021	SEG									
17/08/2021	TER									
18/08/2021	QUA	07:17	12:04	13:00	19:01			00:16		
19/08/2021	QUI									
20/08/2021	SEX	07:17	11:54	13:00	19:36	00:19				
21/08/2021	SAB									
22/08/2021	DOM									
23/08/2021	SEG									
24/08/2021	TER									
25/08/2021	QUA	06:47	12:10	13:00	18:56					
26/08/2021	QUI									
27/08/2021	SEX	07:13	12:00	13:00	19:12					
28/08/2021	SAB									
29/08/2021	DOM	06:43	12:00	13:00	19:01	00:17				
30/08/2021	SEG									
31/08/2021	TER									

Saldo de Horas Anterior: 001:32 (A PAGAR)      Saldo do Período ( 01/08/2021 à 31/08/2021 ) : 001:10 (A COMPENSAR)      Saldo de Horas Atual: 000:22 (A PAGAR)

Observação

Data : \_\_\_/\_\_\_/\_\_\_      Data : \_\_\_/\_\_\_/\_\_\_  
Funcionário      Chefia Imediata





**Relatório de Acompanhamento Mensal do termo de colaboração 001/2020**  
**Hospital Municipal Oceânico de Niterói**



Cartão de Ponto  
 VIVA RIO  
 Emissão: Setembro/2021

Página 110 de 250

Seção: N.32.6 - HOSPITAL MUNICIPAL OCEANICO DE NITEROI  
 010.13  
 001598

SUSSEKIND MENDONCA, 200  
 CPF-- 00.343.941/0032-24

Data: 08/09/2021  
 Período: 01/08/2021 à 31/08/2021

Chapa	Nome do Funcionário		Cargo					Quantidade de Horas				
	Carteira de Trabalho	Função	Ent1	Ent2	Ent3	Ent4	Ent5	Exec	Ad.Not	Atraso	Falta	Abono
00180555 08690 - 077	CHRISTIANO CADINELI DE ALMEIDA VIANNAY	Fisioterapeuta										
01/08/2021	DOM	07:19 12:00 13:00 21:11 22:00 +07:24						08:00				
02/08/2021	SEG											
03/08/2021	TER											
04/08/2021	QUA											
05/08/2021	QUI											
06/08/2021	SEX	06:51 12:00 13:00 21:11 22:00 +07:22						00:22	08:00			
07/08/2021	SAB											
08/08/2021	DOM											
09/08/2021	SEG											
10/08/2021	TER											
11/08/2021	QUA											
12/08/2021	QUI											
13/08/2021	SEX	06:46 12:00 13:00 21:12 22:00 +07:30						00:30	08:00			
14/08/2021	SAB											
15/08/2021	DOM											
16/08/2021	SEG											
17/08/2021	TER											
18/08/2021	QUA											
19/08/2021	QUI											
20/08/2021	SEX	06:41 12:00 13:00 20:55 22:00 +07:19						00:38	08:00			
21/08/2021	SAB											
22/08/2021	DOM											
23/08/2021	SEG											
24/08/2021	TER											
25/08/2021	QUA											
26/08/2021	QUI											
27/08/2021	SEX	06:48 12:00 13:00 21:13 22:00 +07:20						00:20	08:00			
28/08/2021	SAB											
29/08/2021	DOM	06:43 12:00 13:00 20:55 22:00 +07:31						00:48	08:00			
30/08/2021	SEG											
31/08/2021	TER											

Saldo de Horas Anterior: 004:54 (A COMPENSAR)      Saldo do Período ( 01/08/2021 à 31/08/2021 ) : 002:38 (A COMPENSAR)      Saldo de Horas Atual: 007:32 (A COMPENSAR)

Eventos do Movimento do período de 01/08/2021 à 31/08/2021  
 0155 ADICIONAL NOTURNO 20% 048:00

Observação

Data : \_\_\_/\_\_\_/\_\_\_      Data : \_\_\_/\_\_\_/\_\_\_  
 Funcionário      Chefia Imediata





**Relatório de Acompanhamento Mensal do termo de colaboração 001/2020  
Hospital Municipal Oceânico de Niterói**



Cartão de Ponto  
VIVA RIO  
Emissão: Setembro/2021

Página 111 de 250

Seção: N.32.6 - HOSPITAL MUNICIPAL OCEANICO DE NITEROI  
010.13  
001598

SUSSEKIND MENDONCA, 200  
CEPJ-- 00.343.941/0032-24

Data: 08/09/2021

Período: 01/08/2021 à 31/08/2021

Carteira de Trabalho Data	Chapa Ent1	Nome do Funcionário Função					Cargo	Quantidade de Horas									
		Sai1	Ent2	Sai2	Ent3	Sai3		Ent4	Sai4	Ent5	Sai5	Exec	Ad.Not	Atraso	Falta	Abono	
	00180587	CINTIA BASTOS DE ANDRADE FRANCA															
47649 - 111		Tecnico de Enfermagem					Tecnico de Enfermagem										
01/08/2021	DOM																
02/08/2021	SEG	Férias															
03/08/2021	TER	Férias															
04/08/2021	QUA	Férias															
05/08/2021	QUI	Férias															
06/08/2021	SEX	Férias															
07/08/2021	SAB	Férias															
08/08/2021	DOM	Férias															
09/08/2021	SEG	Férias															
10/08/2021	TER	Férias															
11/08/2021	QUA	Férias															
12/08/2021	QUI	Férias															
13/08/2021	SEX	Férias															
14/08/2021	SAB	Férias															
15/08/2021	DOM	Férias															
16/08/2021	SEG	Férias															
17/08/2021	TER	Férias															
18/08/2021	QUA	Férias															
19/08/2021	QUI	Férias															
20/08/2021	SEX	Férias															
21/08/2021	SAB	Férias															
22/08/2021	DOM	Férias															
23/08/2021	SEG	Férias															
24/08/2021	TER	Férias															
25/08/2021	QUA	Férias															
26/08/2021	QUI	Férias															
27/08/2021	SEX	Férias															
28/08/2021	SAB	Férias															
29/08/2021	DOM	Férias															
30/08/2021	SEG	Férias															
31/08/2021	TER	Férias															

Saldo de Horas Anterior: 022:17 (A COMPENSAR)      Saldo do Período ( 01/08/2021 à 31/08/2021 ) : 000:00 (A COMPENSAR)      Saldo de Horas Atual: 022:17 (A COMPENSAR)

Observação

Data : \_\_\_/\_\_\_/\_\_\_      Data : \_\_\_/\_\_\_/\_\_\_  
**Funcionário**      **Chefia Imediata**



**Relatório de Acompanhamento Mensal do termo de colaboração 001/2020**  
**Hospital Municipal Oceânico de Niterói**



Cartão de Ponto  
 VIVA RIO  
 Emissão: Setembro/2021

Página 112 de 250

Seção: N.32.6 - HOSPITAL MUNICIPAL OCEANICO DE NITEROI  
 010.13  
 001598

SUSSEKIND MENDONCA, 200  
 CPF-- 00.343.941/0032-24

Data: 08/09/2021  
 Período: 01/08/2021 à 31/08/2021

Chapa	Nome do Funcionário		Cargo					Quantidade de Horas									
	Carteira de Trabalho	Função	Ent1	Sai1	Ent2	Sai2	Ent3	Sai3	Ent4	Sai4	Ent5	Sai5	Exec	Ad.Not	Atraso	Falta	Abono
N3226471 4060302 - 0010	CINTIA PINHEIRO MOREIRA Recepcionista																
01/08/2021	DOM																
02/08/2021	SEG	18:45 21:00 22:00 +06:56										08:00					
03/08/2021	TER																
04/08/2021	QUA	18:49 21:00 22:00 +07:14										08:00					
05/08/2021	QUI																
06/08/2021	SEX	18:55 21:00 22:00 +06:58										08:00					
07/08/2021	SAB																
08/08/2021	DOM	19:00 21:00 22:00 +07:00										08:00					
09/08/2021	SEG																
10/08/2021	TER	18:50 21:00 22:00 +07:18										00:18	08:00				
11/08/2021	QUA																
12/08/2021	QUI	18:56 21:00 22:00 +06:59										08:00					
13/08/2021	SEX																
14/08/2021	SAB	19:00 21:00 22:00 +07:03										08:00					
15/08/2021	DOM																
16/08/2021	SEG	18:56 21:00 22:00 +07:08										08:00					
17/08/2021	TER																
18/08/2021	QUA	18:53 21:00 22:00 +06:59										08:00					
19/08/2021	QUI																
20/08/2021	SEX	18:46 21:00 22:00 +06:57										08:00					
21/08/2021	SAB																
22/08/2021	DOM	19:07 21:00 22:00 +07:04										08:00					
23/08/2021	SEG																
24/08/2021	TER	18:45 21:00 22:00 +06:58										08:00					
25/08/2021	QUA																
26/08/2021	QUI	18:55 21:00 22:00 +06:58										08:00					
27/08/2021	SEX																
28/08/2021	SAB	19:04 21:00 22:00 +06:59										08:00					
29/08/2021	DOM																
30/08/2021	SEG	18:49 21:00 22:00 +06:52										08:00					
31/08/2021	TER																

Saldo de Horas Anterior: 002:19 (A COMPENSAR)      Saldo do Período ( 01/08/2021 à 31/08/2021 ) : 000:18 (A COMPENSAR)      Saldo de Horas Atual: 002:37 (A COMPENSAR)

Eventos do Movimento do período de 01/08/2021 à 31/08/2021  
 0155 ADICIONAL NOTURNO 20% 120:00

Observação

Data : \_\_\_/\_\_\_/\_\_\_      Data : \_\_\_/\_\_\_/\_\_\_  
 Funcionário      Chefia Imediata



Relatório de Acompanhamento Mensal do termo de colaboração 001/2020  
Hospital Municipal Oceânico de Niterói



Cartão de Ponto  
VIVA RIO  
Emissão: Setembro/2021

Página 113 de 250

Seção: N.32.6 - HOSPITAL MUNICIPAL OCEANICO DE NITEROI  
010.13  
001598

SUSSEKIND MENDONCA, 200  
CPF-- 00.343.941/0032-24

Data: 08/09/2021  
Período: 01/08/2021 à 31/08/2021

Chapa	Nome do Funcionário		Cargo					Quantidade de Horas							
	Carteira de Trabalho	Função						Exec	Ad.Not	Atraso	Falta	Abono			
Data	Ent1	Sai1	Ent2	Sai2	Ent3	Sai3	Ent4	Sai4	Ent5	Sai5					
N3226089 25938 - 106			CIRANO PACHECO												
			Tecnico de Enfermagem												
01/08/2021	DOM	07:00	12:00	13:00	18:44							00:16			
02/08/2021	SEG														
03/08/2021	TER														
04/08/2021	QUA	06:59	12:00	13:00	18:14							00:46			
05/08/2021	QUI														
06/08/2021	SEX														
07/08/2021	SAB	07:08	12:00	13:00	19:07										
08/08/2021	DOM														
09/08/2021	SEG	06:56	12:00	13:00	18:45										
10/08/2021	TER	Troca de Escala													11:00
11/08/2021	QUA														
12/08/2021	QUI														
13/08/2021	SEX	06:54	12:00	13:00	19:02										
14/08/2021	SAB														
15/08/2021	DOM														
16/08/2021	SEG	06:35	12:00	13:00	18:18							00:17			
17/08/2021	TER														
18/08/2021	QUA														
19/08/2021	QUI	06:55	12:00	13:00	18:55										
20/08/2021	SEX														
21/08/2021	SAB														
22/08/2021	DOM	06:50	12:00	13:00	18:24							00:36			
23/08/2021	SEG														
24/08/2021	TER														
25/08/2021	QUA	06:52	12:00	13:00	18:56										
26/08/2021	QUI														
27/08/2021	SEX														
28/08/2021	SAB	06:47	12:00	13:00	18:59										
29/08/2021	DOM														
30/08/2021	SEG														
31/08/2021	TER	07:01	12:00	13:00	19:06										

Saldo de Horas Anterior: 002:15 (A PAGAR)      Saldo do Período ( 01/08/2021 à 31/08/2021 ) : 001:55 (A PAGAR)      Saldo de Horas Atual: 004:10 (A PAGAR)

Observação

Data : \_\_\_/\_\_\_/\_\_\_      Data : \_\_\_/\_\_\_/\_\_\_  
Funcionário      Chefia Imediata



**Relatório de Acompanhamento Mensal do termo de colaboração 001/2020**  
Hospital Municipal Oceânico de Niterói



Cartão de Ponto  
VIVA RIO  
Emissão: Setembro/2021

Página 114 de 250

Seção: N.32.6 - HOSPITAL MUNICIPAL OCEANICO DE NITEROI  
010.13  
001598

SUSSEKIND MENDONCA, 200  
CPF-- 00.343.941/0032-24

Data: 08/09/2021  
Período: 01/08/2021 à 31/08/2021

Carteira de Trabalho	Chapa	Nome do Funcionário										Quantidade de Horas				
		Função	Cargo										Exec	Ad.Not	Atraso	Falta
Data	Ent1	Sai1	Ent2	Sai2	Ent3	Sai3	Ent4	Sai4	Ent5	Sai5						
	00180335	CLAUDELANE DE NAZARETH SOARES														
16369 - 112		Enfermeiro														
01/08/2021	DOM															
02/08/2021	SEG	Troca de Escala														11:00
03/08/2021	TER															
04/08/2021	QUA															
05/08/2021	QUI	06:10	12:00	13:00	+06:39						08:00					
06/08/2021	SEX															
07/08/2021	SAB															
08/08/2021	DOM	Troca de Escala														11:00
09/08/2021	SEG															
10/08/2021	TER															
11/08/2021	QUA	06:20	12:00	13:00	+07:29						08:00					
12/08/2021	QUI															
13/08/2021	SEX															
14/08/2021	SAB	Troca de Escala														11:00
15/08/2021	DOM															
16/08/2021	SEG															
17/08/2021	TER	06:20	12:00	13:00	+07:12						08:00					
18/08/2021	QUA															
19/08/2021	QUI															
20/08/2021	SEX	Troca de Escala														11:00
21/08/2021	SAB															
22/08/2021	DOM															
23/08/2021	SEG	06:45	12:00	13:00	+10:48						08:00					
24/08/2021	TER															
25/08/2021	QUA															
26/08/2021	QUI	Troca de Escala														11:00
27/08/2021	SEX															
28/08/2021	SAB															
29/08/2021	DOM	06:58	12:00	13:00	+07:12						08:00					
30/08/2021	SEG															
31/08/2021	TER															

Saldo de Horas Anterior: 000:00 (A COMPENSAR)      Saldo do Período ( 01/08/2021 à 31/08/2021 ) : 000:00 (A COMPENSAR)      Saldo de Horas Atual: 000:00 (A COMPENSAR)

Eventos do Movimento do período de 01/08/2021 à 31/08/2021

0155 ADICIONAL NOTURNO 20%      040:00

Observação

Data : \_\_\_/\_\_\_/\_\_\_      Data : \_\_\_/\_\_\_/\_\_\_  
Funcionário      Chefia Imediata



**Relatório de Acompanhamento Mensal do termo de colaboração 001/2020  
Hospital Municipal Oceânico de Niterói**



Cartão de Ponto  
VIVA RIO  
Emissão: Setembro/2021

Página 115 de 250

Seção: N.32.6 - HOSPITAL MUNICIPAL OCEANICO DE NITEROI  
010.13  
001598

SUSSEKIND MENDONCA, 200  
CPF-- 00.343.941/0032-24

Data: 08/09/2021  
Período: 01/08/2021 à 31/08/2021

Chapa	Nome do Funcionário		Cargo					Quantidade de Horas								
	Carteira de Trabalho	Função	Sai1	Ent2	Sai2	Ent3	Sai3	Ent4	Sai4	Ent5	Sai5	Exec	Ad.Not	Atraso	Falta	Abono
00180619 84509 - 052		CLAUDIA DE FREITAS CRUZ Tecnico de Enfermagem														
01/08/2021	DOM															
02/08/2021	SEG	Férias														
03/08/2021	TER	Férias														
04/08/2021	QUA	Férias														
05/08/2021	QUI	Férias														
06/08/2021	SEX	Férias														
07/08/2021	SAB	Férias														
08/08/2021	DOM	Férias														
09/08/2021	SEG	Férias														
10/08/2021	TER	Férias														
11/08/2021	QUA	Férias														
12/08/2021	QUI	Férias														
13/08/2021	SEX	Férias														
14/08/2021	SAB	Férias														
15/08/2021	DOM	Férias														
16/08/2021	SEG	Férias														
17/08/2021	TER	Férias														
18/08/2021	QUA	Férias														
19/08/2021	QUI	Férias														
20/08/2021	SEX	Férias														
21/08/2021	SAB	Férias														
22/08/2021	DOM	Férias														
23/08/2021	SEG	Férias														
24/08/2021	TER	Férias														
25/08/2021	QUA	Férias														
26/08/2021	QUI	Férias														
27/08/2021	SEX	Férias														
28/08/2021	SAB	Férias														
29/08/2021	DOM	Férias														
30/08/2021	SEG	Férias														
31/08/2021	TER	Férias														

Saldo de Horas Anterior: 001:22 (A COMPENSAR)      Saldo do Período ( 01/08/2021 à 31/08/2021 ) : 000:00 (A COMPENSAR)      Saldo de Horas Atual: 001:22 (A COMPENSAR)

Observação

Data : \_\_\_/\_\_\_/\_\_\_      Data : \_\_\_/\_\_\_/\_\_\_  
**Funcionário**      **Chefia Imediata**



**Relatório de Acompanhamento Mensal do termo de colaboração 001/2020**  
Hospital Municipal Oceânico de Niterói



Cartão de Ponto  
VIVA RIO  
Emissão: Setembro/2021

Página 116 de 250

Seção: N.32.6 - HOSPITAL MUNICIPAL OCEANICO DE NITEROI  
010.13  
001598

SUSSEKIND MENDONCA, 200  
CPF-- 00.343.941/0032-24

Data: 08/09/2021  
Período: 01/08/2021 à 31/08/2021

Chapa	Nome do Funcionário		Cargo					Quantidade de Horas									
	Carteira de Trabalho	Função	Ent1	Sai1	Ent2	Sai2	Ent3	Sai3	Ent4	Sai4	Ent5	Sai5	Exec	Ad.Not	Atraso	Falta	Abono
N3226330 23393 - 139		CLAUDIA DE PAULA OLIVEIRA BENEVIDES															
		Tecnico de Enfermagem															
		Tecnico de Enfermagem															
01/08/2021	DOM	Troca de Escala															11:00
02/08/2021	SEG																
03/08/2021	TER																
04/08/2021	QUA	10:01 12:00 13:00 +07:10										08:00					
05/08/2021	QUI																
06/08/2021	SEX																
07/08/2021	SAB	Troca de Escala															11:00
08/08/2021	DOM																
09/08/2021	SEG																
10/08/2021	TER	07:16 12:00 13:00 +07:29										08:00					
11/08/2021	QUA																
12/08/2021	QUI																
13/08/2021	SEX	Troca de Escala															11:00
14/08/2021	SAB																
15/08/2021	DOM																
16/08/2021	SEG	07:17 12:00 13:00 +07:18										08:00					
17/08/2021	TER																
18/08/2021	QUA																
19/08/2021	QUI	06:27 12:00 13:00 19:00										00:33					
20/08/2021	SEX																
21/08/2021	SAB																
22/08/2021	DOM	07:03 12:00 13:00 +07:13										08:00					
23/08/2021	SEG																
24/08/2021	TER																
25/08/2021	QUA	Troca de Escala															11:00
26/08/2021	QUI																
27/08/2021	SEX																
28/08/2021	SAB	07:06 12:00 13:00 +07:21										08:00					
29/08/2021	DOM																
30/08/2021	SEG																
31/08/2021	TER	Troca de Escala															11:00

Saldo de Horas Anterior: 000:42 (A COMPENSAR)      Saldo do Período ( 01/08/2021 à 31/08/2021 ) : 000:33 (A COMPENSAR)      Saldo de Horas Atual: 001:15 (A COMPENSAR)

Eventos do Movimento do período de 01/08/2021 à 31/08/2021  
0155 ADICIONAL NOTURNO 20%      040:00

Observação

Data : \_\_\_/\_\_\_/\_\_\_      Data : \_\_\_/\_\_\_/\_\_\_  
Funcionário      Chefia Imediata





**Relatório de Acompanhamento Mensal do termo de colaboração 001/2020**  
**Hospital Municipal Oceânico de Niterói**



Cartão de Ponto  
 VIVA RIO  
 Emissão: Setembro/2021

Página 117 de 250

Seção: N.32.6 - HOSPITAL MUNICIPAL OCEANICO DE NITEROI  
 010.13  
 001598

SUSSEKIND MENDONCA, 200  
 CPF-- 00.343.941/0032-24

Data: 08/09/2021  
 Período: 01/08/2021 à 31/08/2021

Chapa	Nome do Funcionário		Cargo					Quantidade de Horas									
	Carteira de Trabalho	Função	Ent1	Ent2	Ent3	Ent4	Ent5	Sai1	Sai2	Sai3	Sai4	Sai5	Exec	Ad.Not	Atraso	Falta	Abono
N3226033 94255 - 040		CLAUDIA MARCIA DA CONCEICAO VENTURA Tecnico de Enfermagem															
01/08/2021	DOM	07:00 12:00 13:00 19:00															
02/08/2021	SEG																
03/08/2021	TER																
04/08/2021	QUA	18:58 19:10							08:00								
05/08/2021	QUI																
06/08/2021	SEX																
07/08/2021	SAB	Troca de Escala															11:00
08/08/2021	DOM	06:50 +07:13							01:00	08:00							
09/08/2021	SEG																
10/08/2021	TER	Troca de Escala															11:00
11/08/2021	QUA																
12/08/2021	QUI																
13/08/2021	SEX	07:00 12:00 13:00 19:07															
14/08/2021	SAB																
15/08/2021	DOM																
16/08/2021	SEG	07:01 12:00 13:00 +07:07							08:00								
17/08/2021	TER																
18/08/2021	QUA																
19/08/2021	QUI	Troca de Escala															11:00
20/08/2021	SEX	06:52 19:01															
21/08/2021	SAB																
22/08/2021	DOM	Troca de Escala															11:00
23/08/2021	SEG																
24/08/2021	TER																
25/08/2021	QUA	06:59 12:00 13:00 19:17							00:17								
26/08/2021	QUI																
27/08/2021	SEX																
28/08/2021	SAB	06:59 12:00 13:00 +07:20							08:00								
29/08/2021	DOM																
30/08/2021	SEG																
31/08/2021	TER	Troca de Escala															11:00

Saldo de Horas Anterior: 005:11 (A COMPENSAR)      Saldo do Período ( 01/08/2021 à 31/08/2021 ) : 001:17 (A COMPENSAR)      Saldo de Horas Atual: 006:28 (A COMPENSAR)

Eventos do Movimento do período de 01/08/2021 à 31/08/2021  
 0155 ADICIONAL NOTURNO 20%      032:00

Observação

Data : \_\_\_/\_\_\_/\_\_\_      Data : \_\_\_/\_\_\_/\_\_\_  
 Funcionário      Chefia Imediata





**Relatório de Acompanhamento Mensal do termo de colaboração 001/2020  
Hospital Municipal Oceânico de Niterói**



Cartão de Ponto  
VIVA RIO  
Emissão: Setembro/2021

Página 118 de 250

Seção: N.32.6 - HOSPITAL MUNICIPAL OCEANICO DE NITEROI  
010.13  
001598

SUSSEKIND MENDONCA, 200  
CEPJ-- 00.343.941/0032-24

Data: 08/09/2021  
Período: 01/08/2021 à 31/08/2021

Chapa	Nome do Funcionário		Cargo					Quantidade de Horas							
	Carteira de Trabalho	Função						Exec	Ad.Not	Atraso	Falta	Abono			
Data	Ent1	Sai1	Ent2	Sai2	Ent3	Sai3	Ent4	Sai4	Ent5	Sai5					
00180854			CLAUDIO VINICIUS DE SOUZA BEZERRA												
67085 - 170			Tecnico de Enfermagem		Tecnico de Enfermagem										
01/08/2021	DOM														
02/08/2021	SEG	Férias													
03/08/2021	TER	Férias													
04/08/2021	QUA	Férias													
05/08/2021	QUI	Férias													
06/08/2021	SEX	Férias													
07/08/2021	SAB	Férias													
08/08/2021	DOM	Férias													
09/08/2021	SEG	Férias													
10/08/2021	TER	Férias													
11/08/2021	QUA	Férias													
12/08/2021	QUI	Férias													
13/08/2021	SEX	Férias													
14/08/2021	SAB	Férias													
15/08/2021	DOM	Férias													
16/08/2021	SEG	Férias													
17/08/2021	TER	Férias													
18/08/2021	QUA	Férias													
19/08/2021	QUI	Férias													
20/08/2021	SEX	Férias													
21/08/2021	SAB	Férias													
22/08/2021	DOM	Férias													
23/08/2021	SEG	Férias													
24/08/2021	TER	Férias													
25/08/2021	QUA	Férias													
26/08/2021	QUI	Férias													
27/08/2021	SEX	Férias													
28/08/2021	SAB	Férias													
29/08/2021	DOM	Férias													
30/08/2021	SEG	Férias													
31/08/2021	TER	Férias													

Saldo de Horas Anterior: 001:19 (A PAGAR)      Saldo do Período ( 01/08/2021 à 31/08/2021 ) : 000:00 (A COMPENSAR)      Saldo de Horas Atual: 001:19 (A PAGAR)

Observação

Data : \_\_\_/\_\_\_/\_\_\_      Data : \_\_\_/\_\_\_/\_\_\_  
**Funcionário**      **Chefia Imediata**



**Relatório de Acompanhamento Mensal do termo de colaboração 001/2020**  
Hospital Municipal Oceânico de Niterói



Cartão de Ponto  
VIVA RIO  
Emissão: Setembro/2021

Página 119 de 250

Seção: N.32.6 - HOSPITAL MUNICIPAL OCEANICO DE NITEROI  
010.13  
001598

SUSSEKIND MENDONCA, 200  
CEPJ-- 00.343.941/0032-24

Data: 08/09/2021  
Período: 01/08/2021 à 31/08/2021

Chapa	Nome do Funcionário		Cargo					Quantidade de Horas									
	Carteira de Trabalho	Função	Ent1	Sai1	Ent2	Sai2	Ent3	Sai3	Ent4	Sai4	Ent5	Sai5	Exec	Ad.Not	Atraso	Falta	Abono
N3254583 05017 - 147		CLAYTON CRISTIANO MENEZES DE ARAUJO Maqueiro															
01/08/2021	DOM	Não Admitido															
02/08/2021	SEG	07:00 12:03 13:00 19:00															
03/08/2021	TER	Troca de Escala															11:00
04/08/2021	QUA																
05/08/2021	QUI	07:00 12:00 13:00 18:56															
06/08/2021	SEX																
07/08/2021	SAB	06:39 12:00 13:00 19:00										00:21					
08/08/2021	DOM																
09/08/2021	SEG	06:45 12:00 13:00 18:56															
10/08/2021	TER																
11/08/2021	QUA	06:32 12:00 13:00 18:51										00:28					
12/08/2021	QUI																
13/08/2021	SEX	06:40 12:00 13:00 18:41															
14/08/2021	SAB																
15/08/2021	DOM	06:53 12:00 13:00 18:58															
16/08/2021	SEG																
17/08/2021	TER	06:43 12:00 13:00 18:54										00:17					
18/08/2021	QUA																
19/08/2021	QUI	06:45 12:00 13:00 18:55															
20/08/2021	SEX																
21/08/2021	SAB	06:45 12:00 13:00 18:56															
22/08/2021	DOM																
23/08/2021	SEG	07:24 12:00 13:00 19:00												00:24			
24/08/2021	TER																
25/08/2021	QUA	06:42 12:00 13:00 18:57										00:18					
26/08/2021	QUI	06:51 12:01 13:02 18:55															
27/08/2021	SEX	06:46 12:00 13:00 18:53															
28/08/2021	SAB																
29/08/2021	DOM	Troca de Escala															11:00
30/08/2021	SEG																
31/08/2021	TER	06:53 12:00 13:00 18:56															

Saldo de Horas Anterior: 000:00 (A COMPENSAR)      Saldo do Período ( 01/08/2021 à 31/08/2021 ) : 001:00 (A COMPENSAR)      Saldo de Horas Atual: 001:00 (A COMPENSAR)

Observação

Data : \_\_\_/\_\_\_/\_\_\_      Data : \_\_\_/\_\_\_/\_\_\_  
**Funcionário**      **Chefia Imediata**



**Relatório de Acompanhamento Mensal do termo de colaboração 001/2020**  
Hospital Municipal Oceânico de Niterói



Cartão de Ponto  
VIVA RIO  
Emissão: Setembro/2021

Página 120 de 250

Seção: N.32.6 - HOSPITAL MUNICIPAL OCEANICO DE NITEROI  
010.13  
001598

SUSSEKIND MENDONCA, 200  
CEPJ-- 00.343.941/0032-24

Data: 08/09/2021  
Período: 01/08/2021 à 31/08/2021

Chapa	Nome do Funcionário		Cargo					Quantidade de Horas									
	Carteira de Trabalho	Função	Ent1	Sai1	Ent2	Sai2	Ent3	Sai3	Ent4	Sai4	Ent5	Sai5	Exec	Ad.Not	Atraso	Falta	Abono
N3226073 35867 - 102		CLEIDIMAR DE SOUZA FREITAS NUTRICIONISTA RT															
01/08/2021	DOM																
02/08/2021	SEG	10:01 12:05 13:00 18:06												00:55			
03/08/2021	TER	06:56 12:00 13:00 15:33												00:23			
04/08/2021	QUA	08:42 12:04 13:00 18:08										00:26					
05/08/2021	QUI	09:49 10:00 Atestado Médico															07:49
06/08/2021	SEX	Atestado Médico															08:00
07/08/2021	SAB																
08/08/2021	DOM																
09/08/2021	SEG	08:44 12:09 13:00 16:43												01:01			
10/08/2021	TER	08:15 12:07 13:00 18:42										01:27					
11/08/2021	QUA	08:04 12:04 13:00 15:29												01:35			
12/08/2021	QUI	08:09 12:08 13:00 17:10															
13/08/2021	SEX	12:05 15:01 16:00 21:21										00:17					
14/08/2021	SAB																
15/08/2021	DOM																
16/08/2021	SEG	09:12 11:51 13:00 18:32										00:32					
17/08/2021	TER	09:32 12:00 13:00 18:58										00:26					
18/08/2021	QUA	07:41 12:05 13:00 19:41										03:00					
19/08/2021	QUI	10:20 12:04 13:00 19:20															
20/08/2021	SEX	11:14 11:59 13:00 19:22												00:52			
21/08/2021	SAB																
22/08/2021	DOM																
23/08/2021	SEG	07:11 12:02 13:00 18:17										02:06					
24/08/2021	TER	08:01 12:07 13:00 19:55										02:54					
25/08/2021	QUA	08:29 12:05 13:00 18:52										01:23					
26/08/2021	QUI	07:22 11:53 13:00 15:54												00:28			
27/08/2021	SEX	06:37 11:59 13:00 18:08										02:31					
28/08/2021	SAB																
29/08/2021	DOM																
30/08/2021	SEG	06:14 11:57 13:00 19:22										04:08					
31/08/2021	TER	06:49 11:54 13:00 18:39										02:50					

Saldo de Horas Anterior: 014:13 (A COMPENSAR)      Saldo do Período ( 01/08/2021 à 31/08/2021 ) : 009:50 (A COMPENSAR)      Saldo de Horas Atual: 024:03 (A COMPENSAR)

Eventos do Movimento do período de 01/08/2021 à 31/08/2021  
0607 SALDO BANCO DE HORAS 006:56

Observação

Data : \_\_\_/\_\_\_/\_\_\_      Data : \_\_\_/\_\_\_/\_\_\_  
Funcionário      Chefia Imediata



**Relatório de Acompanhamento Mensal do termo de colaboração 001/2020**  
Hospital Municipal Oceânico de Niterói



Cartão de Ponto  
VIVA RIO  
Emissão: Setembro/2021

Página 121 de 250

Seção: N.32.6 - HOSPITAL MUNICIPAL OCEANICO DE NITEROI  
010.13  
001598

SUSSEKIND MENDONCA, 200  
CPF-- 00.343.941/0032-24

Data: 08/09/2021  
Período: 01/08/2021 à 31/08/2021

Chapa	Nome do Funcionário		Cargo					Quantidade de Horas					
	Carteira de Trabalho	Função	Ent1	Ent2	Ent3	Ent4	Ent5	Sai5	Exec	Ad.Not	Atraso	Falta	Abono
00180400 88658 - 118RJ	CLEIJANE RABELLO FONTELA Tecnico de Enfermagem												
01/08/2021	DOM												
02/08/2021	SEG												
03/08/2021	TER	19:21 21:00 22:00 +07:23							08:00				
04/08/2021	QUA												
05/08/2021	QUI												
06/08/2021	SEX	20:10 21:00 22:00 +07:08							08:00	01:02			
07/08/2021	SAB												
08/08/2021	DOM												
09/08/2021	SEG	19:40 21:00 22:00 +07:36							08:00				
10/08/2021	TER												
11/08/2021	QUA												
12/08/2021	QUI	19:27 21:00 22:00 +07:12							08:00				
13/08/2021	SEX												
14/08/2021	SAB												
15/08/2021	DOM	19:29 21:00 22:00 +06:38							08:00	00:51			
16/08/2021	SEG												
17/08/2021	TER												
18/08/2021	QUA	07:58 21:00 22:00 +07:01							08:00				
19/08/2021	QUI												
20/08/2021	SEX												
21/08/2021	SAB	Troca de Escala											11:00
22/08/2021	DOM												
23/08/2021	SEG												
24/08/2021	TER	19:31 21:00 22:00 +06:29							08:00	01:02			
25/08/2021	QUA												
26/08/2021	QUI												
27/08/2021	SEX	Troca de Escala											11:00
28/08/2021	SAB												
29/08/2021	DOM												
30/08/2021	SEG	19:19 21:00 22:00 +06:42							08:00	00:37			
31/08/2021	TER												

Saldo de Horas Anterior: 004:41 (A PAGAR)      Saldo do Período ( 01/08/2021 à 31/08/2021 ) : 003:32 (A PAGAR)      Saldo de Horas Atual: 008:13 (A PAGAR)

Eventos do Movimento do período de 01/08/2021 à 31/08/2021

0155 ADICIONAL NOTURNO 20%      064:00

Observação

Data : \_\_\_/\_\_\_/\_\_\_      Data : \_\_\_/\_\_\_/\_\_\_  
Funcionário      Chefia Imediata



**Relatório de Acompanhamento Mensal do termo de colaboração 001/2020**  
**Hospital Municipal Oceânico de Niterói**



Cartão de Ponto  
 VIVA RIO  
 Emissão: Setembro/2021

Página 122 de 250

Seção: N.32.6 - HOSPITAL MUNICIPAL OCEANICO DE NITEROI  
 010.13  
 001598

SUSSEKIND MENDONCA, 200  
 CPF-- 00.343.941/0032-24

Data: 08/09/2021  
 Período: 01/08/2021 à 31/08/2021

Chapa	Nome do Funcionário		Cargo					Quantidade de Horas							
	Carteira de Trabalho	Função						Exec	Ad.Not	Atraso	Falta	Abono			
Data	Ent1	Sai1	Ent2	Sai2	Ent3	Sai3	Ent4	Sai4	Ent5	Sai5					
00180815			CLEONETE CAMPOS CONCEICAO		Tecnico de Enfermagem										
95127 - 0050			Tecnico de Enfermagem		Tecnico de Enfermagem										
01/08/2021	DOM	18:49	21:00	22:00	+07:16						00:27	08:00			
02/08/2021	SEG														
03/08/2021	TER														
04/08/2021	QUA	18:48	21:00	22:00	+07:23						00:35	08:00			
05/08/2021	QUI														
06/08/2021	SEX														
07/08/2021	SAB	18:49	21:00	22:00	+07:10						00:21	08:00			
08/08/2021	DOM														
09/08/2021	SEG														
10/08/2021	TER	18:48	21:00	22:00	+07:00							08:00			
11/08/2021	QUA														
12/08/2021	QUI														
13/08/2021	SEX	18:12	21:00	22:00	+07:15						01:03	08:00			
14/08/2021	SAB														
15/08/2021	DOM														
16/08/2021	SEG	18:41	21:00	22:00	+07:25						00:44	08:00			
17/08/2021	TER														
18/08/2021	QUA														
19/08/2021	QUI	18:48	21:00	22:00	+07:43						00:55	08:00			
20/08/2021	SEX														
21/08/2021	SAB														
22/08/2021	DOM	18:56	21:00	22:00	+07:33						00:33	08:00			
23/08/2021	SEG														
24/08/2021	TER														
25/08/2021	QUA	18:49	21:00	22:00	+06:40							08:00			
26/08/2021	QUI														
27/08/2021	SEX														
28/08/2021	SAB	18:54	21:00	22:00	+07:35						00:35	08:00			
29/08/2021	DOM														
30/08/2021	SEG														
31/08/2021	TER	19:31	21:00										09:31		

Saldo de Horas Anterior: 009:12 (A COMPENSAR)      Saldo do Período ( 01/08/2021 à 31/08/2021 ) : 004:18 (A PAGAR)      Saldo de Horas Atual: 004:54 (A COMPENSAR)

Eventos do Movimento do período de 01/08/2021 à 31/08/2021  
 0155 ADICIONAL NOTURNO 20%      080:00

Observação

Data : \_\_\_/\_\_\_/\_\_\_      Data : \_\_\_/\_\_\_/\_\_\_  
 Funcionário      Chefia Imediata



**Relatório de Acompanhamento Mensal do termo de colaboração 001/2020**  
Hospital Municipal Oceânico de Niterói



Cartão de Ponto  
VIVA RIO  
Emissão: Setembro/2021

Página 123 de 250

Seção: N.32.6 - HOSPITAL MUNICIPAL OCEANICO DE NITEROI  
010.13  
001598

SUSSEKIND MENDONCA, 200  
CEPJ-- 00.343.941/0032-24

Data: 08/09/2021  
Período: 01/08/2021 à 31/08/2021

Chapa	Nome do Funcionário		Cargo					Quantidade de Horas							
	Carteira de Trabalho	Função						Exec	Ad.Not	Atraso	Falta	Abono			
Data	Ent1	Sai1	Ent2	Sai2	Ent3	Sai3	Ent4	Sai4	Ent5	Sai5					
00180958 5720328 - 0050			CLEONICE ANDRADE DOS SANTOS		Tecnico de Enfermagem										
01/08/2021	DOM	07:00	12:00	13:00	20:03						01:03				
02/08/2021	SEG														
03/08/2021	TER														
04/08/2021	QUA	07:20	12:00	13:00	19:20										
05/08/2021	QUI														
06/08/2021	SEX														
07/08/2021	SAB	Troca de Escala											11:00		
08/08/2021	DOM														
09/08/2021	SEG														
10/08/2021	TER	07:18	12:00	13:00	18:46							00:18			
11/08/2021	QUA														
12/08/2021	QUI														
13/08/2021	SEX	07:08	12:00	13:00	18:18							00:42			
14/08/2021	SAB														
15/08/2021	DOM														
16/08/2021	SEG	08:25	12:00	13:00	19:36							00:49			
17/08/2021	TER														
18/08/2021	QUA														
19/08/2021	QUI	07:06	12:00	13:00	18:40							00:20			
20/08/2021	SEX														
21/08/2021	SAB														
22/08/2021	DOM	06:49	12:00	13:00	18:24							00:36			
23/08/2021	SEG														
24/08/2021	TER														
25/08/2021	QUA	07:10	12:00	13:00	18:42							00:18			
26/08/2021	QUI														
27/08/2021	SEX														
28/08/2021	SAB	07:50	12:00	13:00	18:32							01:18			
29/08/2021	DOM														
30/08/2021	SEG														
31/08/2021	TER	07:20	12:00	13:00	19:41						00:21				

Saldo de Horas Anterior: 013:22 (A PAGAR)      Saldo do Período ( 01/08/2021 à 31/08/2021 ) : 003:00 (A PAGAR)      Saldo de Horas Atual: 016:22 (A PAGAR)

Eventos do Movimento do período de 01/08/2021 à 31/08/2021

0607 SALDO BANCO DE HORAS      000:03

Observação

Data : \_\_\_/\_\_\_/\_\_\_      Data : \_\_\_/\_\_\_/\_\_\_  
Funcionário      Chefia Imediata





**Relatório de Acompanhamento Mensal do termo de colaboração 001/2020**  
**Hospital Municipal Oceânico de Niterói**



Cartão de Ponto  
 VIVA RIO  
 Emissão: Setembro/2021

Página 124 de 250

Seção: N.32.6 - HOSPITAL MUNICIPAL OCEANICO DE NITEROI  
 010.13  
 001598

SUSSEKIND MENDONCA, 200  
 CPF-- 00.343.941/0032-24

Data: 08/09/2021  
 Período: 01/08/2021 à 31/08/2021

Chapa	Nome do Funcionário		Cargo					Quantidade de Horas									
	Carteira de Trabalho	Função	Ent1	Sai1	Ent2	Sai2	Ent3	Sai3	Ent4	Sai4	Ent5	Sai5	Exec	Ad.Not	Atraso	Falta	Abono
00180892 7454141 - 0040	CRISTHIANE FERREIRA DIAS AUXILIAR ADMINISTRATIVO		Auxiliar														
01/08/2021	DOM	18:48	21:00	22:00	+07:07						08:00						
02/08/2021	SEG																
03/08/2021	TER	19:00	21:00	22:00	+07:02						08:00						
04/08/2021	QUA																
05/08/2021	QUI	18:59	21:00	22:00	+07:18						00:18	08:00					
06/08/2021	SEX																
07/08/2021	SAB	18:52	21:00	22:00	+07:11						08:00						
08/08/2021	DOM																
09/08/2021	SEG	19:10	21:00	22:00	+07:01						08:00						
10/08/2021	TER																
11/08/2021	QUA	19:04	21:00	22:00	+07:19						00:19	08:00					
12/08/2021	QUI																
13/08/2021	SEX	18:58	21:00	22:00	+06:55						08:00						
14/08/2021	SAB																
15/08/2021	DOM	19:07	21:00	22:00	+07:04						08:00						
16/08/2021	SEG																
17/08/2021	TER	19:18	21:00	22:00	+07:05						08:00						
18/08/2021	QUA																
19/08/2021	QUI	18:48	21:00	22:00	+07:25						00:25	08:00					
20/08/2021	SEX																
21/08/2021	SAB	18:50	21:00	22:00	+06:59						08:00						
22/08/2021	DOM																
23/08/2021	SEG	18:57	21:00	22:00	+07:09						08:00						
24/08/2021	TER																
25/08/2021	QUA	18:49	21:00	22:00	+07:23						00:23	08:00					
26/08/2021	QUI																
27/08/2021	SEX	19:03	21:00	22:00	+07:21						00:21	08:00					
28/08/2021	SAB																
29/08/2021	DOM	18:46	21:00	22:00	+05:38						08:00		01:22				
30/08/2021	SEG																
31/08/2021	TER	18:52	21:00											09:00			

Saldo de Horas Anterior: 004:51 (A COMPENSAR)      Saldo do Período ( 01/08/2021 à 31/08/2021 ) : 008:36 (A PAGAR)      Saldo de Horas Atual: 003:45 (A PAGAR)

Eventos do Movimento do período de 01/08/2021 à 31/08/2021  
 0155 ADICIONAL NOTURNO 20%      120:00

Observação

Data : \_\_\_/\_\_\_/\_\_\_      Data : \_\_\_/\_\_\_/\_\_\_  
**Funcionário**      **Chefia Imediata**





**Relatório de Acompanhamento Mensal do termo de colaboração 001/2020**  
**Hospital Municipal Oceânico de Niterói**



Cartão de Ponto  
 VIVA RIO  
 Emissão: Setembro/2021

Página 125 de 250

Seção: N.32.6 - HOSPITAL MUNICIPAL OCEANICO DE NITEROI  
 010.13  
 001598

SUSSEKIND MENDONCA, 200  
 CPF-- 00.343.941/0032-24

Data: 08/09/2021  
 Período: 01/08/2021 à 31/08/2021

Chapa	Nome do Funcionário		Cargo					Quantidade de Horas									
	Carteira de Trabalho	Função	Ent1	Sai1	Ent2	Sai2	Ent3	Sai3	Ent4	Sai4	Ent5	Sai5	Exec	Ad.Not	Atraso	Falta	Abono
00180337 86317 - 139		CRISTIANE ALVES DA GRACA Assistente Social															
01/08/2021	DOM																
02/08/2021	SEG	07:18 12:11 13:00 19:00											00:18				
03/08/2021	TER	07:24 12:08 13:00 19:01											00:23				
04/08/2021	QUA																
05/08/2021	QUI																
06/08/2021	SEX																
07/08/2021	SAB																
08/08/2021	DOM																
09/08/2021	SEG	07:27 12:13 13:00 19:01											00:26				
10/08/2021	TER	07:24 11:49 13:00 19:03											00:21				
11/08/2021	QUA																
12/08/2021	QUI																
13/08/2021	SEX																
14/08/2021	SAB																
15/08/2021	DOM	07:16 12:00 13:00 19:00											00:16				
16/08/2021	SEG	07:24 11:50 13:00 19:00											00:24				
17/08/2021	TER	07:25 11:45 13:00 19:01											00:24				
18/08/2021	QUA																
19/08/2021	QUI																
20/08/2021	SEX																
21/08/2021	SAB																
22/08/2021	DOM	07:18 12:00 13:00 19:00											00:18				
23/08/2021	SEG																
24/08/2021	TER	07:23 12:00 13:00 19:01											00:23				
25/08/2021	QUA																
26/08/2021	QUI																
27/08/2021	SEX																
28/08/2021	SAB	07:19 12:01 13:00 19:00															
29/08/2021	DOM	Troca de Escala															11:00
30/08/2021	SEG																
31/08/2021	TER	07:27 12:00 13:00 19:01											00:27				

Saldo de Horas Anterior: 005:32 (A PAGAR)      Saldo do Período ( 01/08/2021 à 31/08/2021 ) : 003:40 (A PAGAR)      Saldo de Horas Atual: 009:12 (A PAGAR)

Observação

Data : \_\_\_/\_\_\_/\_\_\_      Data : \_\_\_/\_\_\_/\_\_\_  
 Funcionário      Chefia Imediata



**Relatório de Acompanhamento Mensal do termo de colaboração 001/2020  
Hospital Municipal Oceânico de Niterói**



Cartão de Ponto  
VIVA RIO  
Emissão: Setembro/2021

Página 126 de 250

Seção: N.32.6 - HOSPITAL MUNICIPAL OCEANICO DE NITEROI  
010.13  
001598

SUSSEKIND MENDONCA, 200  
CPF-- 00.343.941/0032-24

Data: 08/09/2021  
Período: 01/08/2021 à 31/08/2021

Carteira de Trabalho Data	Chapa	Nome do Funcionário					Cargo	Quantidade de Horas									
		Ent1	Sai1	Ent2	Sai2	Ent3		Sai3	Ent4	Sai4	Ent5	Sai5	Exec	Ad.Not	Atraso	Falta	Abono
	N3226422	CRISTIANE DAS FLORES MENEZES LOPES					Tecnico de Enfermagem										
	78009 - 145	Tecnico de Enfermagem					Tecnico de Enfermagem										
01/08/2021		DOM															
02/08/2021		SEG															
03/08/2021		TER	19:25	21:00	22:00	+07:09		08:00		00:16							
04/08/2021		QUA															
05/08/2021		QUI															
06/08/2021		SEX	19:43	21:00	22:00	+06:27		08:00		01:16							
07/08/2021		SAB															
08/08/2021		DOM															
09/08/2021		SEG	07:57	21:00	22:00	+07:09		08:00									
10/08/2021		TER															
11/08/2021		QUA															
12/08/2021		QUI	Troca de Escala												11:00		
13/08/2021		SEX															
14/08/2021		SAB															
15/08/2021		DOM	Troca de Escala												11:00		
16/08/2021		SEG															
17/08/2021		TER															
18/08/2021		QUA	Troca de Escala												11:00		
19/08/2021		QUI															
20/08/2021		SEX															
21/08/2021		SAB	19:19	21:00	22:00	+07:30		08:00									
22/08/2021		DOM															
23/08/2021		SEG															
24/08/2021		TER	Troca de Escala												11:00		
25/08/2021		QUA															
26/08/2021		QUI															
27/08/2021		SEX	07:07	21:00	22:00	+07:12		08:00									
28/08/2021		SAB															
29/08/2021		DOM															
30/08/2021		SEG	07:10	21:00	22:00	+06:16		08:00									
31/08/2021		TER															

Saldo de Horas Anterior: 006:27 (A PAGAR)      Saldo do Período ( 01/08/2021 à 31/08/2021 ) : 001:32 (A PAGAR)      Saldo de Horas Atual: 007:59 (A PAGAR)

Eventos do Movimento do período de 01/08/2021 à 31/08/2021  
0155 ADICIONAL NOTURNO 20%      048:00

Observação

Data : \_\_\_/\_\_\_/\_\_\_      Data : \_\_\_/\_\_\_/\_\_\_  
Funcionário      Chefia Imediata



**Relatório de Acompanhamento Mensal do termo de colaboração 001/2020**  
Hospital Municipal Oceânico de Niterói



Cartão de Ponto  
VIVA RIO  
Emissão: Setembro/2021

Página 127 de 250

Seção: N.32.6 - HOSPITAL MUNICIPAL OCEANICO DE NITEROI  
010.13  
001598

SUSSEKIND MENDONCA, 200  
CEPJ-- 00.343.941/0032-24

Data: 08/09/2021  
Período: 01/08/2021 à 31/08/2021

Carteira de Trabalho	Chapa	Nome do Funcionário										Quantidade de Horas				
		Função	Cargo										Exec	Ad.Not	Atraso	Falta
Data	Ent1	Sai1	Ent2	Sai2	Ent3	Sai3	Ent4	Sai4	Ent5	Sai5						
	00180926	CRISTIANE DOS SANTOS CARVALHO DA SILVA														
5749375 - 0060		Enfermeiro NIR														
01/08/2021	DOM															
02/08/2021	SEG	19:08	21:00	22:00	+07:24						08:00					
03/08/2021	TER															
04/08/2021	QUA															
05/08/2021	QUI	18:46	21:00	22:00	+07:13						08:00					
06/08/2021	SEX															
07/08/2021	SAB	19:09	21:00	22:00	+06:51						08:00					
08/08/2021	DOM	19:24	21:00	22:00	+07:21						08:00					
09/08/2021	SEG															
10/08/2021	TER															
11/08/2021	QUA	19:32	21:00	22:00	+07:29						08:00					
12/08/2021	QUI	19:04	21:00	22:00	+07:06						08:00					
13/08/2021	SEX															
14/08/2021	SAB	19:09	21:00	22:00	+07:06						08:00					
15/08/2021	DOM															
16/08/2021	SEG															
17/08/2021	TER	19:00	21:00	22:00	+07:14						08:00					
18/08/2021	QUA	19:15	21:00	22:00	+07:06						08:00					
19/08/2021	QUI															
20/08/2021	SEX	18:30	21:00	22:00	+07:00						00:30	08:00				
21/08/2021	SAB															
22/08/2021	DOM															
23/08/2021	SEG	18:46	21:00	22:00	+07:27						00:41	08:00				
24/08/2021	TER	18:57	21:00	22:00	+07:12						08:00					
25/08/2021	QUA															
26/08/2021	QUI	19:10	21:00	22:00	+06:31						08:00	00:39				
27/08/2021	SEX															
28/08/2021	SAB															
29/08/2021	DOM	18:34	21:00	22:00	+07:05						08:00					
30/08/2021	SEG															
31/08/2021	TER															

Saldo de Horas Anterior: 000:13 (A PAGAR)      Saldo do Período ( 01/08/2021 à 31/08/2021 ) : 000:32 (A COMPENSAR)      Saldo de Horas Atual: 000:19 (A COMPENSAR)

Eventos do Movimento do período de 01/08/2021 à 31/08/2021  
0155 ADICIONAL NOTURNO 20% 112:00

Observação

Data : \_\_\_/\_\_\_/\_\_\_      Data : \_\_\_/\_\_\_/\_\_\_  
Funcionário      Chefia Imediata



**Relatório de Acompanhamento Mensal do termo de colaboração 001/2020**  
**Hospital Municipal Oceânico de Niterói**



Cartão de Ponto  
 VIVA RIO  
 Emissão: Setembro/2021

Página 128 de 250

Seção: N.32.6 - HOSPITAL MUNICIPAL OCEANICO DE NITEROI  
 010.13  
 001598

SUSSEKIND MENDONCA, 200  
 CPF-- 00.343.941/0032-24

Data: 08/09/2021  
 Período: 01/08/2021 à 31/08/2021

Chapa	Nome do Funcionário		Cargo					Quantidade de Horas				
	Carteira de Trabalho	Função	Ent1	Ent2	Ent3	Ent4	Ent5	Exec	Ad.Not	Atraso	Falta	Abono
00180533 59.111 - 146	CRISTIANE MAGALHAES DE MACEDO RIBEIRO	Fonoaudiologo RT										
01/08/2021	DOM											
02/08/2021	SEG 07:01 10:00 10:15 12:52											
03/08/2021	TER 07:12 10:00 10:15 12:57											
04/08/2021	QUA 07:01 10:00 10:15 13:05											
05/08/2021	QUI 07:08 10:00 10:15 13:01											
06/08/2021	SEX 07:01 10:00 10:15 13:03											
07/08/2021	SAB											
08/08/2021	DOM											
09/08/2021	SEG 06:59 10:00 10:15 12:50											
10/08/2021	TER 07:11 10:00 10:15 13:01											
11/08/2021	QUA 07:06 10:00 10:15 13:02											
12/08/2021	QUI 07:13 10:00 10:15 12:48								00:25			
13/08/2021	SEX 07:04 10:00 10:15 13:00											
14/08/2021	SAB											
15/08/2021	DOM											
16/08/2021	SEG 07:03 10:00 10:15 12:48											
17/08/2021	TER 07:04 10:00 10:15 12:56											
18/08/2021	QUA 06:54 10:00 10:15 13:00											
19/08/2021	QUI 07:11 10:00 10:15 12:52								00:19			
20/08/2021	SEX 07:01 10:00 10:15 13:01											
21/08/2021	SAB											
22/08/2021	DOM											
23/08/2021	SEG 06:58 10:00 10:15 12:53											
24/08/2021	TER 07:07 10:00 10:15 12:47								00:20			
25/08/2021	QUA 06:58 10:00 10:15 13:34							00:36				
26/08/2021	QUI 07:11 10:00 10:15 12:52								00:19			
27/08/2021	SEX 06:59 10:00 10:15 13:00											
28/08/2021	SAB											
29/08/2021	DOM											
30/08/2021	SEG 06:55 10:00 10:15 12:51											
31/08/2021	TER 07:12 10:00 10:15 13:01											

Saldo de Horas Anterior: 003:23 (A COMPENSAR)      Saldo do Período ( 01/08/2021 à 31/08/2021 ) : 000:47 (A PAGAR)      Saldo de Horas Atual: 002:36 (A COMPENSAR)

Observação

Data : \_\_\_/\_\_\_/\_\_\_      Data : \_\_\_/\_\_\_/\_\_\_  
 Funcionário      Chefia Imediata



**Relatório de Acompanhamento Mensal do termo de colaboração 001/2020**  
Hospital Municipal Oceânico de Niterói



Cartão de Ponto  
VIVA RIO  
Emissão: Setembro/2021

Página 129 de 250

Seção: N.32.6 - HOSPITAL MUNICIPAL OCEANICO DE NITEROI  
010.13  
001598

SUSSEKIND MENDONCA, 200  
CEPJ-- 00.343.941/0032-24

Data: 08/09/2021  
Período: 01/08/2021 à 31/08/2021

Carteira de Trabalho Data	Chapa		Nome do Funcionário					Cargo					Quantidade de Horas				
	Ent1	Sai1	Ent2	Sai2	Ent3	Sai3	Ent4	Sai4	Ent5	Sai5	Exec	Ad.Not	Atraso	Falta	Abono		
	00181942		CRISTIANE MARTINS DA SILVA					Tecnico de Enfermagem									
93106 - 118			Tecnico de Enfermagem					Tecnico de Enfermagem									
01/08/2021	DOM																
02/08/2021	SEG	07:08	12:00	13:00	19:07												
03/08/2021	TER																
04/08/2021	QUA																
05/08/2021	QUI	06:58	12:00	13:00	19:09												
06/08/2021	SEX																
07/08/2021	SAB																
08/08/2021	DOM	07:09	12:00	13:00	18:12							00:48					
09/08/2021	SEG																
10/08/2021	TER																
11/08/2021	QUA	06:45	12:00	13:00	19:14												
12/08/2021	QUI																
13/08/2021	SEX																
14/08/2021	SAB	06:51	12:00	13:00	18:23							00:37					
15/08/2021	DOM																
16/08/2021	SEG																
17/08/2021	TER	06:47	12:00	13:00	19:04												
18/08/2021	QUA																
19/08/2021	QUI																
20/08/2021	SEX	07:04	12:00	13:00	19:03												
21/08/2021	SAB																
22/08/2021	DOM																
23/08/2021	SEG	06:55	12:00	13:00	19:02												
24/08/2021	TER																
25/08/2021	QUA																
26/08/2021	QUI	07:00	12:00	13:00	19:01												
27/08/2021	SEX																
28/08/2021	SAB																
29/08/2021	DOM												11:00				
30/08/2021	SEG																
31/08/2021	TER																

Saldo de Horas Anterior: 000:19 (A COMPENSAR)      Saldo do Período ( 01/08/2021 à 31/08/2021 ) : 001:25 (A PAGAR)      Saldo de Horas Atual: 001:06 (A PAGAR)

Eventos do Movimento do período de 01/08/2021 à 31/08/2021  
0182 FALTAS (EM HORAS) 011:00

Observação

Data : \_\_\_/\_\_\_/\_\_\_      Data : \_\_\_/\_\_\_/\_\_\_  
Funcionário      Chefia Imediata



**Relatório de Acompanhamento Mensal do termo de colaboração 001/2020**  
**Hospital Municipal Oceânico de Niterói**



Cartão de Ponto  
 VIVA RIO  
 Emissão: Setembro/2021

Página 130 de 250

Seção: N.32.6 - HOSPITAL MUNICIPAL OCEANICO DE NITEROI  
 010.13  
 001598

SUSSEKIND MENDONCA, 200  
 CEPJ-- 00.343.941/0032-24

Data: 08/09/2021

Período: 01/08/2021 à 31/08/2021

Chapa	Nome do Funcionário		Cargo					Quantidade de Horas				
	Carteira de Trabalho	Função	Ent1	Ent2	Ent3	Ent4	Ent5	Exec	Ad.Not	Atraso	Falta	Abono
00180606 87877 - 130	CRISTIANE RODRIGUES PIRES	Enfermeiro										
01/08/2021	DOM	Atestado Médico										11:00
02/08/2021	SEG	Férias										
03/08/2021	TER	Férias										
04/08/2021	QUA	Férias										
05/08/2021	QUI	Férias										
06/08/2021	SEX	Férias										
07/08/2021	SAB	Férias										
08/08/2021	DOM	Férias										
09/08/2021	SEG	Férias										
10/08/2021	TER	Férias										
11/08/2021	QUA	Férias										
12/08/2021	QUI	Férias										
13/08/2021	SEX	Férias										
14/08/2021	SAB	Férias										
15/08/2021	DOM	Férias										
16/08/2021	SEG	Férias										
17/08/2021	TER	Férias										
18/08/2021	QUA	Férias										
19/08/2021	QUI	Férias										
20/08/2021	SEX	Férias										
21/08/2021	SAB	Férias										
22/08/2021	DOM	Férias										
23/08/2021	SEG	Férias										
24/08/2021	TER	Férias										
25/08/2021	QUA	Férias										
26/08/2021	QUI	Férias										
27/08/2021	SEX	Férias										
28/08/2021	SAB	Férias										
29/08/2021	DOM	Férias										
30/08/2021	SEG	Férias										
31/08/2021	TER	Férias										

Saldo de Horas Anterior: 003:18 (A PAGAR)      Saldo do Período ( 01/08/2021 à 31/08/2021 ) : 000:00 (A COMPENSAR)      Saldo de Horas Atual: 003:18 (A PAGAR)

Observação

Data : \_\_\_/\_\_\_/\_\_\_      Data : \_\_\_/\_\_\_/\_\_\_  
 Funcionário      Chefia Imediata





**Relatório de Acompanhamento Mensal do termo de colaboração 001/2020**  
**Hospital Municipal Oceânico de Niterói**



Cartão de Ponto  
 VIVA RIO  
 Emissão: Setembro/2021

Página 131 de 250

Seção: N.32.6 - HOSPITAL MUNICIPAL OCEANICO DE NITEROI  
 010.13  
 001598

SUSSEKIND MENDONCA, 200  
 CEPJ-- 00.343.941/0032-24

Data: 08/09/2021

Período: 01/08/2021 à 31/08/2021

Chapa	Nome do Funcionário		Cargo					Quantidade de Horas				
	Carteira de Trabalho	Função	Ent1	Ent2	Ent3	Ent4	Ent5	Exec	Ad.Not	Atraso	Falta	Abono
00180880 17818 - 129	CRISTIANE VIEIRA DE OLIVEIRA	Fisioterapeuta										
01/08/2021	DOM											
02/08/2021	SEG											
03/08/2021	TER											
04/08/2021	QUA											
05/08/2021	QUI											
06/08/2021	SEX	06:46 12:00 13:00 21:08 22:00 +07:20						00:20	08:00			
07/08/2021	SAB	18:50 21:11 22:00 +07:26						00:36	08:00			
08/08/2021	DOM											
09/08/2021	SEG											
10/08/2021	TER											
11/08/2021	QUA											
12/08/2021	QUI											
13/08/2021	SEX	06:53 12:00 13:00 20:50 22:00 +07:26						00:26	08:00			
14/08/2021	SAB											
15/08/2021	DOM											
16/08/2021	SEG											
17/08/2021	TER											
18/08/2021	QUA											
19/08/2021	QUI											
20/08/2021	SEX	06:49 12:00 13:00 21:00 22:00 +07:27						00:27	08:00			
21/08/2021	SAB	18:49 20:57 22:00 +07:23						00:34	08:00			
22/08/2021	DOM											
23/08/2021	SEG											
24/08/2021	TER											
25/08/2021	QUA											
26/08/2021	QUI											
27/08/2021	SEX	06:54 12:00 13:00 21:04 22:00 +07:31						00:31	08:00			
28/08/2021	SAB											
29/08/2021	DOM											
30/08/2021	SEG											
31/08/2021	TER											

Saldo de Horas Anterior: 004:01 (A COMPENSAR)      Saldo do Período ( 01/08/2021 à 31/08/2021 ) : 002:54 (A COMPENSAR)      Saldo de Horas Atual: 006:55 (A COMPENSAR)

Eventos do Movimento do período de 01/08/2021 à 31/08/2021  
 0155 ADICIONAL NOTURNO 20% 048:00

Observação

Data : \_\_\_/\_\_\_/\_\_\_      Data : \_\_\_/\_\_\_/\_\_\_  
 Funcionário      Chefia Imediata





**Relatório de Acompanhamento Mensal do termo de colaboração 001/2020**  
Hospital Municipal Oceânico de Niterói



Cartão de Ponto  
VIVA RIO  
Emissão: Setembro/2021

Página 132 de 250

Seção: N.32.6 - HOSPITAL MUNICIPAL OCEANICO DE NITEROI  
010.13  
001598

SUSSEKIND MENDONCA, 200  
CPF-- 00.343.941/0032-24

Data: 08/09/2021

Período: 01/08/2021 à 31/08/2021

Chapa	Nome do Funcionário										Quantidade de Horas					
	Carteira de Trabalho		Função		Cargo						Exec	Ad.Not	Atraso	Falta	Abono	
Data	Ent1	Sai1	Ent2	Sai2	Ent3	Sai3	Ent4	Sai4	Ent5	Sai5						
00180810	CRISTIANO LEOPOLDO SANTOS DA MOTTA JUNIOR															
57647 - 131			Farmaceutico		Farmaceutico											
01/08/2021	DOM	+07:27	+19:13	+21:00	+22:00	18:48	21:00	22:00	*			08:00				
02/08/2021	SEG															
03/08/2021	TER	*	+06:29	+07:01	+12:00	+13:00	*	07:04	*		01:00	16:00				
04/08/2021	QUA	Troca de Escala												11:00		
05/08/2021	QUI															
06/08/2021	SEX															
07/08/2021	SAB	Troca de Escala												11:00		
08/08/2021	DOM															
09/08/2021	SEG															
10/08/2021	TER	06:58	12:00	13:00	+07:06											08:00
11/08/2021	QUA															
12/08/2021	QUI															
13/08/2021	SEX	Troca de Escala												11:00		
14/08/2021	SAB															
15/08/2021	DOM															
16/08/2021	SEG	06:56	12:00	13:00	19:19											00:19
17/08/2021	TER	19:17	21:00	22:00	+07:24											08:00
18/08/2021	QUA															
19/08/2021	QUI	Troca de Escala												11:00		
20/08/2021	SEX															
21/08/2021	SAB															
22/08/2021	DOM	Troca de Escala												11:00		
23/08/2021	SEG															
24/08/2021	TER															
25/08/2021	QUA	Troca de Escala												11:00		
26/08/2021	QUI	19:18	21:00	22:00	+07:20											08:00
27/08/2021	SEX															
28/08/2021	SAB	18:43	21:00	22:00	+06:59											08:00
29/08/2021	DOM															
30/08/2021	SEG															
31/08/2021	TER	Troca de Escala												11:00		

Saldo de Horas Anterior: 000:57 (A PAGAR)      Saldo do Período ( 01/08/2021 à 31/08/2021 ) : 001:00 (A COMPENSAR)      Saldo de Horas Atual: 000:03 (A COMPENSAR)

Eventos do Movimento do período de 01/08/2021 à 31/08/2021

0155	ADICIONAL NOTURNO 20%	056:00
0607	SALDO BANCO DE HORAS	000:19

Observação

Data : \_\_\_/\_\_\_/\_\_\_      Data : \_\_\_/\_\_\_/\_\_\_  
**Funcionário**      **Chefia Imediata**



Relatório de Acompanhamento Mensal do termo de colaboração 001/2020  
Hospital Municipal Oceânico de Niterói



Cartão de Ponto  
VIVA RIO  
Emissão: Setembro/2021

Página 133 de 250

Seção: N.32.6 - HOSPITAL MUNICIPAL OCEANICO DE NITEROI  
010.13  
001598

SUSSEKIND MENDONCA, 200  
CPF-- 00.343.941/0032-24

Data: 08/09/2021  
Período: 01/08/2021 à 31/08/2021

Carteira de Trabalho	Chapa	Nome do Funcionário										Quantidade de Horas				
		Função		Cargo								Exec	Ad.Not	Atraso	Falta	Abono
Data	Ent1	Sai1	Ent2	Sai2	Ent3	Sai3	Ent4	Sai4	Ent5	Sai5						
	N3226261															
54750 - 097																
01/08/2021	DOM															
02/08/2021	SEG															
03/08/2021	TER	07:08	12:00	13:00	19:08											
04/08/2021	QUA															
05/08/2021	QUI															
06/08/2021	SEX	07:22	12:00	13:00	19:14							00:22				
07/08/2021	SAB															
08/08/2021	DOM															
09/08/2021	SEG	07:00	12:00	13:00	19:09											
10/08/2021	TER															
11/08/2021	QUA															
12/08/2021	QUI	07:05	12:00	13:00	19:24						00:24					
13/08/2021	SEX															
14/08/2021	SAB															
15/08/2021	DOM	06:54	12:00	13:00	19:24						00:24					
16/08/2021	SEG															
17/08/2021	TER															
18/08/2021	QUA	07:10	12:00	13:00	18:53											
19/08/2021	QUI															
20/08/2021	SEX															
21/08/2021	SAB	06:59	12:00	13:00	19:12											
22/08/2021	DOM															
23/08/2021	SEG															
24/08/2021	TER	07:13	12:00	13:00	19:09											
25/08/2021	QUA															
26/08/2021	QUI															
27/08/2021	SEX	07:02	12:00	13:00	18:57											
28/08/2021	SAB															
29/08/2021	DOM															
30/08/2021	SEG	07:08	12:00	13:00	19:27						00:27					
31/08/2021	TER															

Saldo de Horas Anterior: 008:56 (A PAGAR) Saldo do Período ( 01/08/2021 à 31/08/2021 ) : 000:53 (A COMPENSAR) Saldo de Horas Atual: 008:03 (A PAGAR)

Observação

Data : \_\_\_\_/\_\_\_\_/\_\_\_\_ Data : \_\_\_\_/\_\_\_\_/\_\_\_\_  
Funcionário Chefia Imediata



**Relatório de Acompanhamento Mensal do termo de colaboração 001/2020  
Hospital Municipal Oceânico de Niterói**



Cartão de Ponto  
VIVA RIO  
Emissão: Setembro/2021

Página 134 de 250

Seção: N.32.6 - HOSPITAL MUNICIPAL OCEANICO DE NITEROI  
010.13  
001598

SUSSEKIND MENDONCA, 200  
CEPJ-- 00.343.941/0032-24

Data: 08/09/2021

Período: 01/08/2021 à 31/08/2021

Chapa	Nome do Funcionário		Cargo					Quantidade de Horas							
	Carteira de Trabalho	Função						Exec	Ad.Not	Atraso	Falta	Abono			
Data	Ent1	Sai1	Ent2	Sai2	Ent3	Sai3	Ent4	Sai4	Ent5	Sai5					
N3226528 3504891 - 0040			CRYSLAINE SILVEIRA DE ASSIS												
			Tecnico de Enfermagem				Tecnico de Enfermagem								
01/08/2021	DOM	Férias													
02/08/2021	SEG	Férias													
03/08/2021	TER	Férias													
04/08/2021	QUA	Férias													
05/08/2021	QUI	Férias													
06/08/2021	SEX	Férias													
07/08/2021	SAB	Férias													
08/08/2021	DOM	Férias													
09/08/2021	SEG	Férias													
10/08/2021	TER	Férias													
11/08/2021	QUA	Férias													
12/08/2021	QUI	Férias													
13/08/2021	SEX	Férias													
14/08/2021	SAB	Férias													
15/08/2021	DOM	Férias													
16/08/2021	SEG	Férias													
17/08/2021	TER	Férias													
18/08/2021	QUA	Férias													
19/08/2021	QUI	Férias													
20/08/2021	SEX	Férias													
21/08/2021	SAB	Férias													
22/08/2021	DOM	Férias													
23/08/2021	SEG	Férias													
24/08/2021	TER	Férias													
25/08/2021	QUA	Férias													
26/08/2021	QUI	Férias													
27/08/2021	SEX	Férias													
28/08/2021	SAB	Férias													
29/08/2021	DOM	Férias													
30/08/2021	SEG	Férias													
31/08/2021	TER														

Saldo de Horas Anterior: 000:00 (A COMPENSAR)      Saldo do Período ( 01/08/2021 à 31/08/2021 ) : 000:00 (A COMPENSAR)      Saldo de Horas Atual: 000:00 (A COMPENSAR)

Observação

Data : \_\_\_/\_\_\_/\_\_\_      Data : \_\_\_/\_\_\_/\_\_\_  
**Funcionário**      **Chefia Imediata**



**Relatório de Acompanhamento Mensal do termo de colaboração 001/2020  
Hospital Municipal Oceânico de Niterói**



Cartão de Ponto  
VIVA RIO  
Emissão: Setembro/2021

Página 135 de 250

Seção: N.32.6 - HOSPITAL MUNICIPAL OCEANICO DE NITEROI  
010.13  
001598

SUSSEKIND MENDONCA, 200  
CPF-- 00.343.941/0032-24

Data: 08/09/2021  
Período: 01/08/2021 à 31/08/2021

Carteira de Trabalho Data	Chapa Ent1	Nome do Funcionário Função					Cargo	Quantidade de Horas								
		Sai1	Ent2	Sai2	Ent3	Sai3		Ent4	Sai4	Ent5	Sai5	Exec	Ad.Not	Atraso	Falta	Abono
	00180959 13880 - 123	CYNTIA SANTOS DE OLIVEIRA COSTA Tecnico de Enfermagem					Tecnico de Enfermagem									
01/08/2021	DOM															
02/08/2021	SEG															
03/08/2021	TER	07:51	12:00	13:00	19:22							00:29				
04/08/2021	QUA															
05/08/2021	QUI															
06/08/2021	SEX	06:58	12:00	13:00	18:03							00:57				
07/08/2021	SAB															
08/08/2021	DOM															
09/08/2021	SEG	07:31	12:00	13:00	19:34											
10/08/2021	TER															
11/08/2021	QUA															
12/08/2021	QUI	07:05	12:00	13:00	19:36						00:36					
13/08/2021	SEX															
14/08/2021	SAB															
15/08/2021	DOM	07:45	12:00	13:00	19:30											
16/08/2021	SEG															
17/08/2021	TER															
18/08/2021	QUA	06:45	12:00	13:00	18:05							00:55				
19/08/2021	QUI															
20/08/2021	SEX															
21/08/2021	SAB	07:48	12:00	13:00	19:25							00:23				
22/08/2021	DOM															
23/08/2021	SEG															
24/08/2021	TER	07:19	12:00	13:00	18:13							01:06				
25/08/2021	QUA															
26/08/2021	QUI															
27/08/2021	SEX	07:55	12:00	13:00	19:41											
28/08/2021	SAB															
29/08/2021	DOM															
30/08/2021	SEG	07:23	12:00	13:00	18:16							01:07				
31/08/2021	TER															

Saldo de Horas Anterior: 014:03 (A PAGAR)      Saldo do Período ( 01/08/2021 à 31/08/2021 ) : 004:21 (A PAGAR)      Saldo de Horas Atual: 018:24 (A PAGAR)

Observação

Data : \_\_\_/\_\_\_/\_\_\_      Data : \_\_\_/\_\_\_/\_\_\_  
**Funcionário**      **Chefia Imediata**



Relatório de Acompanhamento Mensal do termo de colaboração 001/2020  
Hospital Municipal Oceânico de Niterói



Cartão de Ponto  
VIVA RIO  
Emissão: Setembro/2021

Página 136 de 250

Seção: N.32.6 - HOSPITAL MUNICIPAL OCEANICO DE NITEROI  
010.13  
001598

SUSSEKIND MENDONCA, 200  
CEPJ-- 00.343.941/0032-24

Data: 08/09/2021  
Período: 01/08/2021 à 31/08/2021

Chapa	Nome do Funcionário		Cargo					Quantidade de Horas									
	Carteira de Trabalho	Função	Ent1	Sai1	Ent2	Sai2	Ent3	Sai3	Ent4	Sai4	Ent5	Sai5	Exec	Ad.Not	Atraso	Falta	Abono
00180402 17889 - 00007	DAIANA PORTELA DE CARVALHO DARCI	Assistente Social RT															
01/08/2021	DOM																
02/08/2021	SEG	08:28 11:55 13:00 17:01												00:27			
03/08/2021	TER	08:34 12:02 13:00 18:54										01:20					
04/08/2021	QUA	08:13 12:02 13:00 17:00															
05/08/2021	QUI	07:51 11:58 13:00 16:22												00:29			
06/08/2021	SEX	08:00 12:04 13:00 17:43										00:43					
07/08/2021	SAB																
08/08/2021	DOM																
09/08/2021	SEG	08:12 11:50 13:00 17:08															
10/08/2021	TER	07:34 12:06 13:00 17:10										00:36					
11/08/2021	QUA	07:52 11:52 13:00 17:15										00:23					
12/08/2021	QUI	08:43 12:06 13:00 17:45										00:17					
13/08/2021	SEX	08:40 12:09 13:00 17:14												00:26			
14/08/2021	SAB																
15/08/2021	DOM																
16/08/2021	SEG	08:20 12:08 13:00 17:03												00:17			
17/08/2021	TER	07:51 11:58 13:00 17:18										00:27					
18/08/2021	QUA	07:44 12:04 13:00 16:36															
19/08/2021	QUI	07:52 11:58 13:00 17:14										00:22					
20/08/2021	SEX	07:57 11:54 13:00 17:06															
21/08/2021	SAB																
22/08/2021	DOM																
23/08/2021	SEG	07:58 11:58 13:00 17:26										00:28					
24/08/2021	TER	07:57 11:51 13:00 17:13										00:16					
25/08/2021	QUA	07:50 11:54 13:00 15:54												00:56			
26/08/2021	QUI	07:55 12:00 13:00 17:04															
27/08/2021	SEX	09:08 11:56 13:00 17:50															
28/08/2021	SAB																
29/08/2021	DOM																
30/08/2021	SEG	08:07 11:51 13:00 16:51												00:16			
31/08/2021	TER	08:37 11:56 13:00 17:04												00:33			

Saldo de Horas Anterior: 000:27 (A PAGAR) Saldo do Período ( 01/08/2021 à 31/08/2021 ) : 000:02 (A COMPENSAR) Saldo de Horas Atual: 000:25 (A PAGAR)

Eventos do Movimento do período de 01/08/2021 à 31/08/2021

0607 SALDO BANCO DE HORAS 001:26

Observação

Data : \_\_\_/\_\_\_/\_\_\_ Data : \_\_\_/\_\_\_/\_\_\_  
Funcionário Chefia Imediata



**Relatório de Acompanhamento Mensal do termo de colaboração 001/2020**  
Hospital Municipal Oceânico de Niterói



Cartão de Ponto  
VIVA RIO  
Emissão: Setembro/2021

Página 137 de 250

Seção: N.32.6 - HOSPITAL MUNICIPAL OCEANICO DE NITEROI  
010.13  
001598

SUSSEKIND MENDONCA, 200  
CEPJ-- 00.343.941/0032-24

Data: 08/09/2021  
Período: 01/08/2021 à 31/08/2021

Chapa	Nome do Funcionário		Cargo					Quantidade de Horas									
	Carteira de Trabalho	Função	Ent1	Sai1	Ent2	Sai2	Ent3	Sai3	Ent4	Sai4	Ent5	Sai5	Exec	Ad.Not	Atraso	Falta	Abono
N3254438 6095230 - 0060	DAIANA RIBEIRO CARVALHO	Auxiliar de Farmacia															
01/08/2021	DOM	19:28 21:00 22:00 +07:07										08:00	00:21				
02/08/2021	SEG																
03/08/2021	TER	19:21 21:00 22:00 +06:59										08:00	00:22				
04/08/2021	QUA																
05/08/2021	QUI	19:53 21:00 22:00 +07:05										08:00	00:48				
06/08/2021	SEX																
07/08/2021	SAB	18:47 21:00 22:00 +07:03										08:00					
08/08/2021	DOM																
09/08/2021	SEG	18:41 21:00 22:00 +07:02										00:03	08:00				
10/08/2021	TER																
11/08/2021	QUA	18:47 21:00 22:00 +06:56										08:00					
12/08/2021	QUI																
13/08/2021	SEX	* +07:13 +07:19 * 18:44 21:00 22:00 *										16:00					
14/08/2021	SAB																
15/08/2021	DOM	21:00 22:00 * +07:05										08:00	00:55				
16/08/2021	SEG	* 07:05															
17/08/2021	TER	19:06 21:00 22:00 +07:07										08:00					
18/08/2021	QUA																
19/08/2021	QUI	18:43 21:00 22:00 +07:07										08:00					
20/08/2021	SEX																
21/08/2021	SAB	18:34 21:00 22:00 +07:11										08:00					
22/08/2021	DOM																
23/08/2021	SEG	19:04 21:00 22:00 +07:05										08:00					
24/08/2021	TER																
25/08/2021	QUA	19:05 21:00 22:00 +07:14										08:00					
26/08/2021	QUI																
27/08/2021	SEX	18:28 21:00 22:00 +07:09										00:41	08:00				
28/08/2021	SAB																
29/08/2021	DOM	Troca de Escala															11:00
30/08/2021	SEG																
31/08/2021	TER	18:59 21:00 22:00 *										01:00	18:17				

Saldo de Horas Anterior: 000:26 (A PAGAR)      Saldo do Período ( 01/08/2021 à 31/08/2021 ) : 000:45 (A PAGAR)      Saldo de Horas Atual: 001:11 (A PAGAR)

Eventos do Movimento do período de 01/08/2021 à 31/08/2021

0155 ADICIONAL NOTURNO 20%      138:17  
0607 SALDO BANCO DE HORAS      000:03

Observação

Data : \_\_\_/\_\_\_/\_\_\_      Data : \_\_\_/\_\_\_/\_\_\_  
Funcionário      Chefia Imediata





Relatório de Acompanhamento Mensal do termo de colaboração 001/2020  
Hospital Municipal Oceânico de Niterói



Cartão de Ponto  
VIVA RIO  
Emissão: Setembro/2021

Página 138 de 250

Seção: N.32.6 - HOSPITAL MUNICIPAL OCEANICO DE NITEROI  
010.13  
001598

SUSSEKIND MENDONCA, 200  
CEPJ-- 00.343.941/0032-24

Data: 08/09/2021  
Período: 01/08/2021 à 31/08/2021

Chapa	Nome do Funcionário		Cargo					Quantidade de Horas									
	Carteira de Trabalho	Função	Ent1	Sai1	Ent2	Sai2	Ent3	Sai3	Ent4	Sai4	Ent5	Sai5	Exec	Ad.Not	Atraso	Falta	Abono
00180469 26082 - 130		DANIEL DINIZ FERREIRO Auxiliar de Farmacia															
01/08/2021	DOM																
02/08/2021	SEG	18:59 21:00 22:00 +07:43										00:43	08:00				
03/08/2021	TER																
04/08/2021	QUA	19:06 21:00 22:00 +07:15											08:00				
05/08/2021	QUI																
06/08/2021	SEX	19:08 21:00 22:00 +07:32										00:32	08:00				
07/08/2021	SAB																
08/08/2021	DOM	Troca de Escala															11:00
09/08/2021	SEG																
10/08/2021	TER	19:45 21:00 22:00 +07:24											08:00	00:21			
11/08/2021	QUA																
12/08/2021	QUI	19:35 21:00 22:00 +07:26											08:00				
13/08/2021	SEX																
14/08/2021	SAB	06:58 21:00 22:00 +07:09											08:00				
15/08/2021	DOM																
16/08/2021	SEG	18:10 21:00 22:00 +07:26										01:00	08:00				
17/08/2021	TER																
18/08/2021	QUA	19:00 21:00 22:00 +07:26											00:26	08:00			
19/08/2021	QUI																
20/08/2021	SEX	19:11 21:00 22:00 +07:18											00:18	08:00			
21/08/2021	SAB																
22/08/2021	DOM	19:21 21:00 22:00 +07:11											08:00				
23/08/2021	SEG																
24/08/2021	TER	20:17 21:00 22:00 +07:35											08:00	00:42			
25/08/2021	QUA																
26/08/2021	QUI	19:41 21:00 22:00 +07:27											08:00				
27/08/2021	SEX																
28/08/2021	SAB	19:08 21:00 22:00 +07:32											00:32	08:00			
29/08/2021	DOM																
30/08/2021	SEG	18:56 21:00 22:00 +07:26											00:26	08:00			
31/08/2021	TER																

Saldo de Horas Anterior: 002:56 (A PAGAR) Saldo do Período ( 01/08/2021 à 31/08/2021 ) : 002:54 (A COMPENSAR) Saldo de Horas Atual: 000:02 (A PAGAR)

Eventos do Movimento do período de 01/08/2021 à 31/08/2021

0155 ADICIONAL NOTURNO 20% 112:00

Observação

Data : \_\_\_/\_\_\_/\_\_\_ Data : \_\_\_/\_\_\_/\_\_\_  
Funcionário Chefia Imediata





**Relatório de Acompanhamento Mensal do termo de colaboração 001/2020**  
**Hospital Municipal Oceânico de Niterói**



Cartão de Ponto  
 VIVA RIO  
 Emissão: Setembro/2021

Página 139 de 250

Seção: N.32.6 - HOSPITAL MUNICIPAL OCEANICO DE NITEROI  
 010.13  
 001598

SUSSEKIND MENDONCA, 200  
 CPF-- 00.343.941/0032-24

Data: 08/09/2021  
 Período: 01/08/2021 à 31/08/2021

Chapa	Nome do Funcionário		Cargo	Quantidade de Horas						
	Carteira de Trabalho	Função		Exec	Ad.Not	Atraso	Falta	Abono		
Data	Ent1	Sai1	Ent2	Sai2	Ent3	Sai3	Ent4	Sai4	Ent5	Sai5
00180961			DANIELA GOMES DE CARVALHO							
1401462 - 2789			Tecnico de Enfermagem							
01/08/2021	DOM									
02/08/2021	SEG									
03/08/2021	TER	Troca de Escala								11:00
04/08/2021	QUA									
05/08/2021	QUI									
06/08/2021	SEX	06:54 21:00 22:00 +07:09					08:00			
07/08/2021	SAB									
08/08/2021	DOM									
09/08/2021	SEG	Troca de Escala								11:00
10/08/2021	TER									
11/08/2021	QUA									
12/08/2021	QUI	07:18 21:00 22:00 +07:43					08:00			
13/08/2021	SEX									
14/08/2021	SAB									
15/08/2021	DOM	Troca de Escala								11:00
16/08/2021	SEG									
17/08/2021	TER									
18/08/2021	QUA	06:37 21:00 22:00 +07:12					08:00			
19/08/2021	QUI									
20/08/2021	SEX									
21/08/2021	SAB	18:34 21:00 22:00 +07:31					00:57	08:00		
22/08/2021	DOM									
23/08/2021	SEG									
24/08/2021	TER	06:49 21:00 22:00 +07:08					08:00			
25/08/2021	QUA									
26/08/2021	QUI									
27/08/2021	SEX	Troca de Escala								11:00
28/08/2021	SAB									
29/08/2021	DOM									
30/08/2021	SEG	18:56 21:00 22:00 +07:21					00:21	08:00		
31/08/2021	TER									

Saldo de Horas Anterior: 007:44 (A COMPENSAR)      Saldo do Período ( 01/08/2021 à 31/08/2021 ) : 001:18 (A COMPENSAR)      Saldo de Horas Atual: 009:02 (A COMPENSAR)

Eventos do Movimento do período de 01/08/2021 à 31/08/2021  
 0155 ADICIONAL NOTURNO 20% 048:00

Observação

Data : \_\_\_/\_\_\_/\_\_\_      Data : \_\_\_/\_\_\_/\_\_\_  
**Funcionário**      **Chefia Imediata**



**Relatório de Acompanhamento Mensal do termo de colaboração 001/2020**  
Hospital Municipal Oceânico de Niterói



Cartão de Ponto  
VIVA RIO  
Emissão: Setembro/2021

Página 140 de 250

Seção: N.32.6 - HOSPITAL MUNICIPAL OCEANICO DE NITEROI  
010.13  
001598

SUSSEKIND MENDONCA, 200  
CPF-- 00.343.941/0032-24

Data: 08/09/2021  
Período: 01/08/2021 à 31/08/2021

Chapa	Nome do Funcionário					Cargo					Quantidade de Horas					
	Carteira de Trabalho	Função										Exec	Ad.Not	Atraso	Falta	Abono
Data	Ent1	Sai1	Ent2	Sai2	Ent3	Sai3	Ent4	Sai4	Ent5	Sai5						
N3226238 39060 - 177																
		DANIELE ALANDA FERREIRA MONTEIRO														
		Fisioterapeuta					Fisioterapeuta									
01/08/2021	DOM	07:10	12:00	13:00	19:04											
02/08/2021	SEG															
03/08/2021	TER															
04/08/2021	QUA															
05/08/2021	QUI	06:56	11:45									06:00				
06/08/2021	SEX	06:55	11:47	13:00	18:46	19:50	+07:02				08:00					
07/08/2021	SAB															
08/08/2021	DOM															
09/08/2021	SEG															
10/08/2021	TER															
11/08/2021	QUA															
12/08/2021	QUI	Atestado Médico														11:00
13/08/2021	SEX	Atestado Médico														11:00
14/08/2021	SAB															
15/08/2021	DOM	Atestado Médico														11:00
16/08/2021	SEG															
17/08/2021	TER															
18/08/2021	QUA															
19/08/2021	QUI	Atestado Médico														11:00
20/08/2021	SEX	Atestado Médico														11:00
21/08/2021	SAB															
22/08/2021	DOM															
23/08/2021	SEG															
24/08/2021	TER															
25/08/2021	QUA															
26/08/2021	QUI	Troca de Escala														11:00
27/08/2021	SEX	06:56	11:51	13:00	19:01	20:03	+07:18				08:00					
28/08/2021	SAB															
29/08/2021	DOM	07:04	12:00	13:00	19:00											
30/08/2021	SEG															
31/08/2021	TER															

Saldo de Horas Anterior: 004:52 (A COMPENSAR)      Saldo do Período ( 01/08/2021 à 31/08/2021 ) : 006:00 (A PAGAR)      Saldo de Horas Atual: 001:08 (A PAGAR)

Eventos do Movimento do período de 01/08/2021 à 31/08/2021

0155 ADICIONAL NOTURNO 20%      016:00

Observação

Data : \_\_\_/\_\_\_/\_\_\_      Data : \_\_\_/\_\_\_/\_\_\_  
Funcionário      Chefia Imediata



**Relatório de Acompanhamento Mensal do termo de colaboração 001/2020**  
Hospital Municipal Oceânico de Niterói



Cartão de Ponto  
VIVA RIO  
Emissão: Setembro/2021

Página 141 de 250

Seção: N.32.6 - HOSPITAL MUNICIPAL OCEANICO DE NITEROI  
010.13  
001598

SUSSEKIND MENDONCA, 200  
CPF-- 00.343.941/0032-24

Data: 08/09/2021  
Período: 01/08/2021 à 31/08/2021

Chapa	Nome do Funcionário		Cargo					Quantidade de Horas								
	Carteira de Trabalho	Função						Exec	Ad.Not	Atraso	Falta	Abono				
Data	Ent1	Sai1	Ent2	Sai2	Ent3	Sai3	Ent4	Sai4	Ent5	Sai5						
00180963 66645 - 143			DANIELE DIAS DA SILVA		Tecnico de Enfermagem											
01/08/2021	DOM	Troca de Escala													11:00	
02/08/2021	SEG															
03/08/2021	TER															
04/08/2021	QUA	18:31	21:00	22:00	+07:10							00:39	08:00			
05/08/2021	QUI															
06/08/2021	SEX															
07/08/2021	SAB	07:27	21:00	22:00	+06:58							08:00				
08/08/2021	DOM															
09/08/2021	SEG															
10/08/2021	TER	19:13	21:00	22:00	+07:01							08:00				
11/08/2021	QUA															
12/08/2021	QUI															
13/08/2021	SEX	19:01	21:00	22:00	+07:11							08:00				
14/08/2021	SAB															
15/08/2021	DOM															
16/08/2021	SEG	19:21	21:00	22:00	+06:59							08:00	00:22			
17/08/2021	TER															
18/08/2021	QUA															
19/08/2021	QUI	19:11	21:00	22:00	+06:43							08:00	00:28			
20/08/2021	SEX															
21/08/2021	SAB															
22/08/2021	DOM	19:12	21:00	22:00	+06:56							08:00	00:16			
23/08/2021	SEG															
24/08/2021	TER															
25/08/2021	QUA	19:04	21:00	22:00	+07:16							00:16	08:00			
26/08/2021	QUI															
27/08/2021	SEX															
28/08/2021	SAB	Troca de Escala													11:00	
29/08/2021	DOM															
30/08/2021	SEG															
31/08/2021	TER	18:47	21:00	22:00	*							18:17				

Saldo de Horas Anterior: 001:54 (A COMPENSAR)      Saldo do Período ( 01/08/2021 à 31/08/2021 ) : 000:11 (A PAGAR)      Saldo de Horas Atual: 001:43 (A COMPENSAR)

Eventos do Movimento do período de 01/08/2021 à 31/08/2021  
0155 ADICIONAL NOTURNO 20%      082:17

Observação

Data : \_\_\_/\_\_\_/\_\_\_      Data : \_\_\_/\_\_\_/\_\_\_  
Funcionário      Chefia Imediata



**Relatório de Acompanhamento Mensal do termo de colaboração 001/2020**  
Hospital Municipal Oceânico de Niterói



Cartão de Ponto  
VIVA RIO  
Emissão: Setembro/2021

Página 142 de 250

Seção: N.32.6 - HOSPITAL MUNICIPAL OCEANICO DE NITEROI  
010.13  
001598

SUSSEKIND MENDONCA, 200  
CPF-- 00.343.941/0032-24

Data: 08/09/2021  
Período: 01/08/2021 à 31/08/2021

Chapa	Nome do Funcionário		Cargo					Quantidade de Horas									
	Carteira de Trabalho	Função	Ent1	Sai1	Ent2	Sai2	Ent3	Sai3	Ent4	Sai4	Ent5	Sai5	Exec	Ad.Not	Atraso	Falta	Abono
00180324 2031891 - 0050		DANIELLE ARAUJO BAPTISTA TÉCNICO DE ENFERMAGEM NIR															
01/08/2021	DOM	18:41 21:00 22:00 +06:48										08:00					
02/08/2021	SEG																
03/08/2021	TER																
04/08/2021	QUA	18:52 21:00 22:00 +07:08										08:00					
05/08/2021	QUI																
06/08/2021	SEX																
07/08/2021	SAB	18:38 21:00 22:00 +07:38										08:00					
08/08/2021	DOM																
09/08/2021	SEG																
10/08/2021	TER	18:46 21:00 22:00 +06:40										08:00					
11/08/2021	QUA																
12/08/2021	QUI																
13/08/2021	SEX	18:41 21:00 22:00 +07:03										08:00					
14/08/2021	SAB																
15/08/2021	DOM																
16/08/2021	SEG	18:41 21:00 22:00 +06:36										08:00					
17/08/2021	TER																
18/08/2021	QUA																
19/08/2021	QUI	18:42 21:00 22:00 +06:56										08:00					
20/08/2021	SEX																
21/08/2021	SAB																
22/08/2021	DOM	18:43 21:00 22:00 +07:00										08:00					
23/08/2021	SEG																
24/08/2021	TER																
25/08/2021	QUA	18:40 21:00 22:00 +07:07										08:00					
26/08/2021	QUI																
27/08/2021	SEX																
28/08/2021	SAB	18:47 21:00 22:00 +07:02										08:00					
29/08/2021	DOM																
30/08/2021	SEG																
31/08/2021	TER	18:41 21:00 22:00 *										18:17					

Saldo de Horas Anterior: 000:04 (A PAGAR)      Saldo do Período ( 01/08/2021 à 31/08/2021 ) : 000:00 (A COMPENSAR)      Saldo de Horas Atual: 000:04 (A PAGAR)

Eventos do Movimento do período de 01/08/2021 à 31/08/2021

0155 ADICIONAL NOTURNO 20%      098:17

Observação

Data : \_\_\_/\_\_\_/\_\_\_      Data : \_\_\_/\_\_\_/\_\_\_  
Funcionário      Chefia Imediata



**Relatório de Acompanhamento Mensal do termo de colaboração 001/2020**  
**Hospital Municipal Oceânico de Niterói**



Cartão de Ponto  
 VIVA RIO  
 Emissão: Setembro/2021

Página 143 de 250

Seção: N.32.6 - HOSPITAL MUNICIPAL OCEANICO DE NITEROI  
 010.13  
 001598

SUSSEKIND MENDONCA, 200  
 CPF-- 00.343.941/0032-24

Data: 08/09/2021  
 Período: 01/08/2021 à 31/08/2021

Carteira de Trabalho Data	Chapa Ent1	Nome do Funcionário Função					Cargo	Quantidade de Horas									
		Sai1	Ent2	Sai2	Ent3	Sai3		Ent4	Sai4	Ent5	Sai5	Exec	Ad.Not	Atraso	Falta	Abono	
	00180964	DANIELLE RIBEIRO DE ASSIS															
1010449 - 4786		Tecnico de Enfermagem					Tecnico de Enfermagem										
01/08/2021	DOM																
02/08/2021	SEG	19:27	21:00	22:00	+07:30		08:00										
03/08/2021	TER																
04/08/2021	QUA																
05/08/2021	QUI	19:12	21:00	22:00	+06:46		08:00	00:26									
06/08/2021	SEX																
07/08/2021	SAB																
08/08/2021	DOM	19:23	21:00	22:00	+07:00		08:00	00:23									
09/08/2021	SEG																
10/08/2021	TER																
11/08/2021	QUA	19:12	21:00	22:00	+06:35		08:00	00:37									
12/08/2021	QUI																
13/08/2021	SEX																
14/08/2021	SAB	19:29	21:00	22:00	+07:18		08:00										
15/08/2021	DOM																
16/08/2021	SEG																
17/08/2021	TER	19:09	21:00	22:00	+06:43		08:00	00:26									
18/08/2021	QUA																
19/08/2021	QUI																
20/08/2021	SEX	19:24	21:00	22:00	+07:29		08:00										
21/08/2021	SAB																
22/08/2021	DOM																
23/08/2021	SEG	19:01	21:00	22:00	+06:39		08:00	00:22									
24/08/2021	TER																
25/08/2021	QUA																
26/08/2021	QUI	19:29	21:00	22:00	+07:23		08:00										
27/08/2021	SEX																
28/08/2021	SAB																
29/08/2021	DOM	18:51	21:00	22:00	+06:37		08:00	00:23									
30/08/2021	SEG																
31/08/2021	TER																

Saldo de Horas Anterior: 005:58 (A PAGAR)      Saldo do Período ( 01/08/2021 à 31/08/2021 ) : 002:37 (A PAGAR)      Saldo de Horas Atual: 008:35 (A PAGAR)

Eventos do Movimento do período de 01/08/2021 à 31/08/2021  
 0155 ADICIONAL NOTURNO 20%      080:00

Observação

Data : \_\_\_/\_\_\_/\_\_\_      Data : \_\_\_/\_\_\_/\_\_\_  
**Funcionário**      **Chefia Imediata**



**Relatório de Acompanhamento Mensal do termo de colaboração 001/2020  
Hospital Municipal Oceânico de Niterói**



Cartão de Ponto  
VIVA RIO  
Emissão: Setembro/2021

Página 144 de 250

Seção: N.32.6 - HOSPITAL MUNICIPAL OCEANICO DE NITEROI  
010.13  
001598

SUSSEKIND MENDONCA, 200  
CPF-- 00.343.941/0032-24

Data: 08/09/2021  
Período: 01/08/2021 à 31/08/2021

Chapa	Nome do Funcionário		Cargo	Quantidade de Horas											
	Carteira de Trabalho	Função		Exec	Ad.Not	Atraso	Falta	Abono							
Data	Ent1	Sai1	Ent2	Sai2	Ent3	Sai3	Ent4	Sai4	Ent5	Sai5	Exec	Ad.Not	Atraso	Falta	Abono
00180580			DANILA MARTINS BARBOSA												
12.202 - 150			Farmacêutico												
01/08/2021	DOM														
02/08/2021	SEG														
03/08/2021	TER	Faltas Abonadas													11:00
04/08/2021	QUA														
05/08/2021	QUI														
06/08/2021	SEX	Faltas Abonadas													11:00
07/08/2021	SAB														
08/08/2021	DOM														
09/08/2021	SEG	Faltas Abonadas													11:00
10/08/2021	TER														
11/08/2021	QUA														
12/08/2021	QUI	Faltas Abonadas													11:00
13/08/2021	SEX														
14/08/2021	SAB														
15/08/2021	DOM	Faltas Abonadas													11:00
16/08/2021	SEG														
17/08/2021	TER														
18/08/2021	QUA	Faltas Abonadas													11:00
19/08/2021	QUI														
20/08/2021	SEX														
21/08/2021	SAB	Faltas Abonadas													11:00
22/08/2021	DOM														
23/08/2021	SEG														
24/08/2021	TER	Faltas Abonadas													11:00
25/08/2021	QUA														
26/08/2021	QUI														
27/08/2021	SEX	Faltas Abonadas													11:00
28/08/2021	SAB														
29/08/2021	DOM														
30/08/2021	SEG	Faltas Abonadas													11:00
31/08/2021	TER														
Saldo de Horas Anterior:		Saldo do Período ( 01/08/2021 à 31/08/2021 ) :		Saldo de Horas Atual:											
000:00 (A COMPENSAR)		000:00 (A COMPENSAR)		000:00 (A COMPENSAR)											

Observação

Data : \_\_\_/\_\_\_/\_\_\_      Data : \_\_\_/\_\_\_/\_\_\_  
**Funcionário**      **Chefia Imediata**





**Relatório de Acompanhamento Mensal do termo de colaboração 001/2020**  
Hospital Municipal Oceânico de Niterói



Cartão de Ponto  
VIVA RIO  
Emissão: Setembro/2021

Página 145 de 250

Seção: N.32.6 - HOSPITAL MUNICIPAL OCEANICO DE NITEROI  
010.13  
001598

SUSSEKIND MENDONCA, 200  
CEPJ-- 00.343.941/0032-24

Data: 08/09/2021  
Período: 01/08/2021 à 31/08/2021

Carteira de Trabalho	Chapa	Nome do Funcionário										Quantidade de Horas				
		Função	Cargo											Exec	Ad.Not	Atraso
Data	Ent1	Sai1	Ent2	Sai2	Ent3	Sai3	Ent4	Sai4	Ent5	Sai5						
	N3226435	DANNY DA CONCEICAO TEDERICHE ROMAO														
5712603 - 0050		Tecnico de Enfermagem														
01/08/2021	DOM															
02/08/2021	SEG	07:42	12:00	13:00	18:56							00:42				
03/08/2021	TER															
04/08/2021	QUA															
05/08/2021	QUI	06:30	12:00	13:00	19:06						00:30					
06/08/2021	SEX															
07/08/2021	SAB															
08/08/2021	DOM	07:54	12:00	13:00	19:15							00:54				
09/08/2021	SEG															
10/08/2021	TER															
11/08/2021	QUA	07:29	12:00	13:00	19:01							00:29				
12/08/2021	QUI															
13/08/2021	SEX															
14/08/2021	SAB	07:38	12:00	13:00	18:26							01:12				
15/08/2021	DOM															
16/08/2021	SEG															
17/08/2021	TER	06:40	12:00	13:00	19:06						00:20					
18/08/2021	QUA															
19/08/2021	QUI															
20/08/2021	SEX	09:10	12:00	13:00	19:24							01:46				
21/08/2021	SAB															
22/08/2021	DOM															
23/08/2021	SEG	06:43	12:00	13:00	19:03						00:17					
24/08/2021	TER															
25/08/2021	QUA															
26/08/2021	QUI	07:33	12:00	13:00	19:22											
27/08/2021	SEX															
28/08/2021	SAB															
29/08/2021	DOM	07:31	12:00	13:00	19:01							00:31				
30/08/2021	SEG															
31/08/2021	TER															

Saldo de Horas Anterior: 001:51 (A PAGAR)      Saldo do Período ( 01/08/2021 à 31/08/2021 ) : 004:27 (A PAGAR)      Saldo de Horas Atual: 006:18 (A PAGAR)

Observação

Data : \_\_\_/\_\_\_/\_\_\_      Data : \_\_\_/\_\_\_/\_\_\_  
Funcionário
Chefia Imediata





**Relatório de Acompanhamento Mensal do termo de colaboração 001/2020**  
**Hospital Municipal Oceânico de Niterói**



Cartão de Ponto  
 VIVA RIO  
 Emissão: Setembro/2021

Página 146 de 250

Seção: N.32.6 - HOSPITAL MUNICIPAL OCEANICO DE NITEROI  
 010.13  
 001598

SUSSEKIND MENDONCA, 200  
 CPF-- 00.343.941/0032-24

Data: 08/09/2021  
 Período: 01/08/2021 à 31/08/2021

Chapa	Nome do Funcionário		Cargo					Quantidade de Horas							
	Carteira de Trabalho	Função						Exec	Ad.Not	Atraso	Falta	Abono			
Data	Ent1	Sai1	Ent2	Sai2	Ent3	Sai3	Ent4	Sai4	Ent5	Sai5					
N3226398 93206 - 155			DAYSE MARA MARTINS RAPOSO												
			Tecnico de Enfermagem												
01/08/2021	DOM	18:54	21:00	22:00	+07:21						00:21	08:00			
02/08/2021	SEG														
03/08/2021	TER														
04/08/2021	QUA	19:16	21:00	22:00	+07:18						08:00				
05/08/2021	QUI														
06/08/2021	SEX														
07/08/2021	SAB	06:37	21:00	22:00	+07:12						08:00				
08/08/2021	DOM														
09/08/2021	SEG														
10/08/2021	TER	06:26	21:00	22:00	+07:01						08:00				
11/08/2021	QUA														
12/08/2021	QUI														
13/08/2021	SEX	Troca de Escala													11:00
14/08/2021	SAB														
15/08/2021	DOM														
16/08/2021	SEG	19:21	21:00	22:00	+07:07						08:00				
17/08/2021	TER														
18/08/2021	QUA														
19/08/2021	QUI	18:41	21:00	22:00	+07:00						00:19	08:00			
20/08/2021	SEX														
21/08/2021	SAB														
22/08/2021	DOM	19:00	21:00	22:00	+07:00						08:00				
23/08/2021	SEG														
24/08/2021	TER														
25/08/2021	QUA	18:53	21:00	22:00	+07:21						00:21	08:00			
26/08/2021	QUI														
27/08/2021	SEX														
28/08/2021	SAB	18:43	21:00	22:00	+07:07						00:24	08:00			
29/08/2021	DOM														
30/08/2021	SEG														
31/08/2021	TER	Troca de Escala													11:00

Saldo de Horas Anterior: 004:11 (A COMPENSAR)      Saldo do Período ( 01/08/2021 à 31/08/2021 ) : 001:25 (A COMPENSAR)      Saldo de Horas Atual: 005:36 (A COMPENSAR)

Eventos do Movimento do período de 01/08/2021 à 31/08/2021  
 0155 ADICIONAL NOTURNO 20%      072:00

Observação

Data : \_\_\_/\_\_\_/\_\_\_      Data : \_\_\_/\_\_\_/\_\_\_  
 Funcionário      Chefia Imediata



**Relatório de Acompanhamento Mensal do termo de colaboração 001/2020**  
Hospital Municipal Oceânico de Niterói



Cartão de Ponto  
VIVA RIO  
Emissão: Setembro/2021

Página 147 de 250

Seção: N.32.6 - HOSPITAL MUNICIPAL OCEANICO DE NITEROI  
010.13  
001598

SUSSEKIND MENDONCA, 200  
CPF-- 00.343.941/0032-24

Data: 08/09/2021  
Período: 01/08/2021 à 31/08/2021

Chapa	Nome do Funcionário					Cargo	Quantidade de Horas									
	Carteira de Trabalho	Função					Exec	Ad.Not	Atraso	Falta	Abono					
Data	Ent1	Sai1	Ent2	Sai2	Ent3	Sai3	Ent4	Sai4	Ent5	Sai5						
00180882 10351 - 141																
		DEBORA CANDIDO MARIA														
		Auxiliar de Farmacia					Auxiliar									
01/08/2021	DOM															
02/08/2021	SEG	18:51	21:00	22:00	+07:19						08:00					
03/08/2021	TER															
04/08/2021	QUA	19:14	21:00	22:00	+06:57						08:00					
05/08/2021	QUI	19:16	21:00	22:00	+07:00						08:00					
06/08/2021	SEX	Troca de Escala													11:00	
07/08/2021	SAB															
08/08/2021	DOM	Troca de Escala													11:00	
09/08/2021	SEG															
10/08/2021	TER	06:48	21:00	22:00	+07:16						08:00					
11/08/2021	QUA															
12/08/2021	QUI	18:12	21:00	22:00	+06:51						08:00					
13/08/2021	SEX															
14/08/2021	SAB	07:03	21:00	22:00	+07:03						08:00					
15/08/2021	DOM															
16/08/2021	SEG	Troca de Escala													11:00	
17/08/2021	TER															
18/08/2021	QUA	19:01	21:00	22:00	+07:16						08:00					
19/08/2021	QUI															
20/08/2021	SEX	18:30	21:00	22:00	+19:00						08:00					
21/08/2021	SAB															
22/08/2021	DOM	Troca de Escala													11:00	
23/08/2021	SEG															
24/08/2021	TER	06:54	21:00	22:00	+06:45						08:00					
25/08/2021	QUA															
26/08/2021	QUI	19:04	21:00	22:00	+07:19						08:00					
27/08/2021	SEX															
28/08/2021	SAB	18:37	21:00	22:00	+19:07						08:00					
29/08/2021	DOM															
30/08/2021	SEG	18:50	21:00	22:00	+07:00						08:00					
31/08/2021	TER															

Saldo de Horas Anterior: 000:57 (A COMPENSAR)      Saldo do Período ( 01/08/2021 à 31/08/2021 ) : 000:00 (A COMPENSAR)      Saldo de Horas Atual: 000:57 (A COMPENSAR)

Eventos do Movimento do período de 01/08/2021 à 31/08/2021  
0155 ADICIONAL NOTURNO 20% 096:00

Observação

Data : \_\_\_/\_\_\_/\_\_\_      Data : \_\_\_/\_\_\_/\_\_\_  
Funcionário      Chefia Imediata



**Relatório de Acompanhamento Mensal do termo de colaboração 001/2020**  
Hospital Municipal Oceânico de Niterói



Cartão de Ponto  
VIVA RIO  
Emissão: Setembro/2021

Página 148 de 250

Seção: N.32.6 - HOSPITAL MUNICIPAL OCEANICO DE NITEROI  
010.13  
001598

SUSSEKIND MENDONCA, 200  
CEPJ-- 00.343.941/0032-24

Data: 08/09/2021  
Período: 01/08/2021 à 31/08/2021

Chapa	Nome do Funcionário		Cargo					Quantidade de Horas					
	Carteira de Trabalho	Função	Ent1	Ent2	Ent3	Ent4	Ent5	Sai5	Exec	Ad.Not	Atraso	Falta	Abono
00180404	DEBORA CRISTINA DIAS DOS SANTOS												
8453140 - 0050	Enfermeiro Rotina												
01/08/2021	DOM												
02/08/2021	SEG 08:01 11:52 13:00 17:14												
03/08/2021	TER 07:48 12:00 13:00 18:10							01:22					
04/08/2021	QUA 09:36 11:52 13:00 18:06									00:30			
05/08/2021	QUI 09:04 11:51 13:00 17:20									00:49			
06/08/2021	SEX 07:01 12:01 13:00 16:23							00:22					
07/08/2021	SAB												
08/08/2021	DOM												
09/08/2021	SEG 08:27 11:58 13:00 18:19							00:52					
10/08/2021	TER 08:13 12:08 13:00 18:17							01:04					
11/08/2021	QUA +07:27 +08:00 09:35 11:55 13:00 *							13:25	08:00				
12/08/2021	QUI 12:00 13:00 18:00 *									07:00			
13/08/2021	SEX 18:00 08:55 12:03 13:00 17:24							01:00	08:00				
14/08/2021	SAB												
15/08/2021	DOM												
16/08/2021	SEG 09:27 11:58 13:00 18:00									00:27			
17/08/2021	TER 09:00 12:05 13:00 19:10							01:10					
18/08/2021	QUA 09:47 12:08 13:00 18:00									00:47			
19/08/2021	QUI 09:30 12:02 13:00 17:40									00:50			
20/08/2021	SEX 09:40 12:07 13:00 17:09									01:31			
21/08/2021	SAB												
22/08/2021	DOM												
23/08/2021	SEG 09:16 12:00 13:00 17:06									01:10			
24/08/2021	TER 10:20 11:59 13:00 18:21									00:59			
25/08/2021	QUA 08:46 11:51 13:00 17:00									00:46			
26/08/2021	QUI 09:23 12:05 13:00 17:40									00:43			
27/08/2021	SEX 07:00 12:00 13:00 16:00												
28/08/2021	SAB												
29/08/2021	DOM												
30/08/2021	SEG 09:00 12:01 13:00 18:15												
31/08/2021	TER 09:40 11:58 13:00 17:30									01:10			

Saldo de Horas Anterior: 007:17 (A PAGAR)      Saldo do Período ( 01/08/2021 à 31/08/2021 ) : 002:17 (A COMPENSAR)      Saldo de Horas Atual: 005:00 (A PAGAR)

Eventos do Movimento do período de 01/08/2021 à 31/08/2021

0155 ADICIONAL NOTURNO 20%      016:00  
0607 SALDO BANCO DE HORAS      000:16

Observação

Data : \_\_\_/\_\_\_/\_\_\_      Data : \_\_\_/\_\_\_/\_\_\_  
Funcionário      Chefia Imediata



**Relatório de Acompanhamento Mensal do termo de colaboração 001/2020**  
**Hospital Municipal Oceânico de Niterói**



Cartão de Ponto  
 VIVA RIO  
 Emissão: Setembro/2021

Página 149 de 250

Seção: N.32.6 - HOSPITAL MUNICIPAL OCEANICO DE NITEROI  
 010.13  
 001598

SUSSEKIND MENDONCA, 200  
 CPF-- 00.343.941/0032-24

Data: 08/09/2021  
 Período: 01/08/2021 à 31/08/2021

Carteira de Trabalho	Chapa	Nome do Funcionário										Quantidade de Horas								
		Função	Cargo											Exec	Ad.Not	Atraso	Falta	Abono		
Data	Ent1	Sai1	Ent2	Sai2	Ent3	Sai3	Ent4	Sai4	Ent5	Sai5										
	N3226453	DEBORA FRAZAO MOTA DE MENEZES GUIMARAES																		
4240442 - 0050		AUXILIAR ADMINISTRATIVO										Auxiliar								
01/08/2021	DOM																			
02/08/2021	SEG	06:49	12:00	13:00	19:07															
03/08/2021	TER																			
04/08/2021	QUA	06:56	12:00	13:00	19:06															
05/08/2021	QUI																			
06/08/2021	SEX	06:54	12:00	13:00	19:07															
07/08/2021	SAB	06:48	12:00	13:00	18:57															
08/08/2021	DOM	06:41	12:00	13:00	19:05											00:19				
09/08/2021	SEG																			
10/08/2021	TER	06:40	12:00	13:00	18:59											00:20				
11/08/2021	QUA																			
12/08/2021	QUI	07:25	12:00	13:00	19:31															
13/08/2021	SEX																			
14/08/2021	SAB	06:34	12:00	13:00	19:12											00:26				
15/08/2021	DOM																			
16/08/2021	SEG	08:07	12:00	13:00	19:06													01:07		
17/08/2021	TER																			
18/08/2021	QUA	06:48	12:00	13:00	19:07															
19/08/2021	QUI																			
20/08/2021	SEX	06:36	12:00	13:00	18:40															
21/08/2021	SAB																			
22/08/2021	DOM	07:04	12:00	13:00	19:07															
23/08/2021	SEG																			
24/08/2021	TER	06:48	12:00	13:00	19:06															
25/08/2021	QUA																			
26/08/2021	QUI	06:42	12:00	13:00	19:05											00:18				
27/08/2021	SEX																			
28/08/2021	SAB	Troca de Escala														11:00				
29/08/2021	DOM																			
30/08/2021	SEG														11:00					
31/08/2021	TER																			

Saldo de Horas Anterior: 004:44 (A COMPENSAR)      Saldo do Período ( 01/08/2021 à 31/08/2021 ) : 000:16 (A COMPENSAR)      Saldo de Horas Atual: 005:00 (A COMPENSAR)

Eventos do Movimento do período de 01/08/2021 à 31/08/2021  
 0182 FALTAS (EM HORAS) 011:00

Observação

Data : \_\_\_/\_\_\_/\_\_\_      Data : \_\_\_/\_\_\_/\_\_\_  
 Funcionário      Chefia Imediata



**Relatório de Acompanhamento Mensal do termo de colaboração 001/2020**  
**Hospital Municipal Oceânico de Niterói**



Cartão de Ponto  
 VIVA RIO  
 Emissão: Setembro/2021

Página 150 de 250

Seção: N.32.6 - HOSPITAL MUNICIPAL OCEANICO DE NITEROI  
 010.13  
 001598

SUSSEKIND MENDONCA, 200  
 CPF-- 00.343.941/0032-24

Data: 08/09/2021  
 Período: 01/08/2021 à 31/08/2021

Chapa	Nome do Funcionário		Cargo					Quantidade de Horas					
	Carteira de Trabalho	Função	Ent1	Ent2	Ent3	Ent4	Ent5	Sai5	Exec	Ad.Not	Atraso	Falta	Abono
00180883 132445 - 061	DEBORA PAES FONSECA Fisioterapeuta	Fisioterapeuta											
01/08/2021	DOM												
02/08/2021	SEG	07:31 12:00 13:00 20:55 22:00 +07:31							08:00				
03/08/2021	TER												
04/08/2021	QUA												
05/08/2021	QUI												
06/08/2021	SEX												
07/08/2021	SAB												
08/08/2021	DOM												
09/08/2021	SEG	07:33 12:00 13:00 20:57 22:00 +07:38							08:00				
10/08/2021	TER												
11/08/2021	QUA												
12/08/2021	QUI												
13/08/2021	SEX												
14/08/2021	SAB	07:26 12:00 13:00 18:48								00:26			
15/08/2021	DOM												
16/08/2021	SEG	07:41 12:00 13:00 21:08 22:00 +06:40							08:00	01:01			
17/08/2021	TER												
18/08/2021	QUA												
19/08/2021	QUI												
20/08/2021	SEX												
21/08/2021	SAB												
22/08/2021	DOM												
23/08/2021	SEG	07:29 12:00 13:00 21:06 22:00 +06:36							08:00	00:53			
24/08/2021	TER												
25/08/2021	QUA												
26/08/2021	QUI												
27/08/2021	SEX												
28/08/2021	SAB	07:33 12:00 13:00 18:47								00:33			
29/08/2021	DOM												
30/08/2021	SEG	07:11 12:00 13:00 20:51 22:00 +06:47							08:00				
31/08/2021	TER												

Saldo de Horas Anterior: 003:03 (A PAGAR)      Saldo do Período ( 01/08/2021 à 31/08/2021 ) : 002:53 (A PAGAR)      Saldo de Horas Atual: 005:56 (A PAGAR)

Eventos do Movimento do período de 01/08/2021 à 31/08/2021

0155 ADICIONAL NOTURNO 20%      040:00

Observação

Data : \_\_\_/\_\_\_/\_\_\_      Data : \_\_\_/\_\_\_/\_\_\_  
 Funcionário      Chefia Imediata





**Relatório de Acompanhamento Mensal do termo de colaboração 001/2020**  
**Hospital Municipal Oceânico de Niterói**



Cartão de Ponto  
 VIVA RIO  
 Emissão: Setembro/2021

Página 151 de 250

Seção: N.32.6 - HOSPITAL MUNICIPAL OCEANICO DE NITEROI  
 010.13  
 001598

SUSSEKIND MENDONCA, 200  
 CPF-- 00.343.941/0032-24

Data: 08/09/2021  
 Período: 01/08/2021 à 31/08/2021

Carteira de Trabalho Data	Chapa Ent1	Nome do Funcionário Função					Cargo	Quantidade de Horas									
		Sai1	Ent2	Sai2	Ent3	Sai3		Ent4	Sai4	Ent5	Sai5	Exec	Ad.Not	Atraso	Falta	Abono	
	00180966	DEBORA REGINA BRAGA MUNIZ															
2892383 - 0060		Técnico de Enfermagem Apoio					Tecnico de Enfermagem										
01/08/2021	DOM																
02/08/2021	SEG	08:19	12:02	13:00	16:57							00:22					
03/08/2021	TER	08:18	11:55	13:00	17:00							00:18					
04/08/2021	QUA	08:28	11:50	13:00	17:02							00:26					
05/08/2021	QUI	08:00	11:52	13:00	17:23						00:23						
06/08/2021	SEX	08:25	11:51	13:00	16:09							01:16					
07/08/2021	SAB																
08/08/2021	DOM																
09/08/2021	SEG	08:15	11:54	13:00	17:15												
10/08/2021	TER	Atestado Médico														08:00	
11/08/2021	QUA	Atestado Médico														08:00	
12/08/2021	QUI	Atestado Médico														08:00	
13/08/2021	SEX	Atestado Médico														08:00	
14/08/2021	SAB																
15/08/2021	DOM																
16/08/2021	SEG	Atestado Médico														08:00	
17/08/2021	TER	Atestado Médico														08:00	
18/08/2021	QUA	Atestado Médico														08:00	
19/08/2021	QUI	Atestado Médico														08:00	
20/08/2021	SEX	Atestado Médico														08:00	
21/08/2021	SAB																
22/08/2021	DOM																
23/08/2021	SEG	Atestado Médico														08:00	
24/08/2021	TER	07:45	17:22									00:37					
25/08/2021	QUA	08:04	11:54	13:00	16:33							00:27					
26/08/2021	QUI	08:08	11:56	13:00	17:13												
27/08/2021	SEX	08:07	11:52	13:00	16:44							00:16					
28/08/2021	SAB																
29/08/2021	DOM																
30/08/2021	SEG	07:49	11:55	13:00	17:01												
31/08/2021	TER	07:48	11:50	13:00	16:49												

Saldo de Horas Anterior: 009:54 (A PAGAR)      Saldo do Período ( 01/08/2021 à 31/08/2021 ) : 002:05 (A PAGAR)      Saldo de Horas Atual: 011:59 (A PAGAR)

Observação

Data : \_\_\_/\_\_\_/\_\_\_      Data : \_\_\_/\_\_\_/\_\_\_  
 Funcionário      Chefia Imediata



**Relatório de Acompanhamento Mensal do termo de colaboração 001/2020**  
**Hospital Municipal Oceânico de Niterói**



Cartão de Ponto  
 VIVA RIO  
 Emissão: Setembro/2021

Página 152 de 250

Seção: N.32.6 - HOSPITAL MUNICIPAL OCEANICO DE NITEROI  
 010.13  
 001598

SUSSEKIND MENDONCA, 200  
 CPF-- 00.343.941/0032-24

Data: 08/09/2021  
 Período: 01/08/2021 à 31/08/2021

Chapa	Nome do Funcionário		Cargo					Quantidade de Horas							
	Carteira de Trabalho	Função						Exec	Ad.Not	Atraso	Falta	Abono			
Data	Ent1	Sai1	Ent2	Sai2	Ent3	Sai3	Ent4	Sai4	Ent5	Sai5					
00180967			DEBORAH SANTANA INOCENCIO												
38857 - 167			Tecnico de Enfermagem		Tecnico de Enfermagem										
01/08/2021	DOM														
02/08/2021	SEG	Férias													
03/08/2021	TER	Férias													
04/08/2021	QUA	Férias													
05/08/2021	QUI	Férias													
06/08/2021	SEX	Férias													
07/08/2021	SAB	Férias													
08/08/2021	DOM	Férias													
09/08/2021	SEG	Férias													
10/08/2021	TER	Férias													
11/08/2021	QUA	Férias													
12/08/2021	QUI	Férias													
13/08/2021	SEX	Férias													
14/08/2021	SAB	Férias													
15/08/2021	DOM	Férias													
16/08/2021	SEG	Férias													
17/08/2021	TER	Férias													
18/08/2021	QUA	Férias													
19/08/2021	QUI	Férias													
20/08/2021	SEX	Férias													
21/08/2021	SAB	Férias													
22/08/2021	DOM	Férias													
23/08/2021	SEG	Férias													
24/08/2021	TER	Férias													
25/08/2021	QUA	Férias													
26/08/2021	QUI	Férias													
27/08/2021	SEX	Férias													
28/08/2021	SAB	Férias													
29/08/2021	DOM	Férias													
30/08/2021	SEG	Férias													
31/08/2021	TER	Férias													

Saldo de Horas Anterior: 007:10 (A COMPENSAR)      Saldo do Período ( 01/08/2021 à 31/08/2021 ) : 000:00 (A COMPENSAR)      Saldo de Horas Atual: 007:10 (A COMPENSAR)

Observação

Data : \_\_\_/\_\_\_/\_\_\_      Data : \_\_\_/\_\_\_/\_\_\_  
 Funcionário      Chefia Imediata





**Relatório de Acompanhamento Mensal do termo de colaboração 001/2020**  
Hospital Municipal Oceânico de Niterói



Cartão de Ponto  
VIVA RIO  
Emissão: Setembro/2021

Página 153 de 250

Seção: N.32.6 - HOSPITAL MUNICIPAL OCEANICO DE NITEROI  
010.13  
001598

SUSSEKIND MENDONCA, 200  
CPF-- 00.343.941/0032-24

Data: 08/09/2021  
Período: 01/08/2021 à 31/08/2021

Chapa	Nome do Funcionário		Cargo					Quantidade de Horas							
	Carteira de Trabalho	Função						Exec	Ad.Not	Atraso	Falta	Abono			
Data	Ent1	Sai1	Ent2	Sai2	Ent3	Sai3	Ent4	Sai4	Ent5	Sai5					
00180651			DEISY LUCY DA CONCEICAO BRAVO												
0531329 - 0050			Tecnico de Enfermagem				Tecnico de Enfermagem								
01/08/2021	DOM														
02/08/2021	SEG	18:39	21:00	22:00	+06:36						08:00				
03/08/2021	TER														
04/08/2021	QUA														
05/08/2021	QUI	19:20	21:00	22:00	+07:20						08:00				
06/08/2021	SEX														
07/08/2021	SAB														
08/08/2021	DOM	18:27	21:00	22:00	+06:41						08:00				
09/08/2021	SEG														
10/08/2021	TER														
11/08/2021	QUA	18:53	21:00	22:00	+07:40						00:40	08:00			
12/08/2021	QUI														
13/08/2021	SEX														
14/08/2021	SAB	18:34	21:00	22:00	+06:38						08:00				
15/08/2021	DOM														
16/08/2021	SEG														
17/08/2021	TER	19:06	21:00	22:00	+07:37						00:37	08:00			
18/08/2021	QUA														
19/08/2021	QUI														
20/08/2021	SEX	18:44	21:00	22:00	+06:32						08:00				
21/08/2021	SAB														
22/08/2021	DOM														
23/08/2021	SEG	19:15	21:00	22:00	+07:30						00:30	08:00			
24/08/2021	TER														
25/08/2021	QUA														
26/08/2021	QUI	18:54	21:00	22:00	+06:39						08:00	00:21			
27/08/2021	SEX														
28/08/2021	SAB														
29/08/2021	DOM	18:55	21:00	22:00	+07:19						00:19	08:00			
30/08/2021	SEG														
31/08/2021	TER														

Saldo de Horas Anterior: 008:33 (A COMPENSAR)      Saldo do Período ( 01/08/2021 à 31/08/2021 ) : 001:45 (A COMPENSAR)      Saldo de Horas Atual: 010:18 (A COMPENSAR)

Eventos do Movimento do período de 01/08/2021 à 31/08/2021  
0155 ADICIONAL NOTURNO 20%      080:00

Observação

Data : \_\_\_/\_\_\_/\_\_\_      Data : \_\_\_/\_\_\_/\_\_\_  
Funcionário      Chefia Imediata



**Relatório de Acompanhamento Mensal do termo de colaboração 001/2020**  
**Hospital Municipal Oceânico de Niterói**



Cartão de Ponto  
 VIVA RIO  
 Emissão: Setembro/2021

Página 154 de 250

Seção: N.32.6 - HOSPITAL MUNICIPAL OCEANICO DE NITEROI  
 010.13  
 001598

SUSSEKIND MENDONCA, 200  
 CPF-- 00.343.941/0032-24

Data: 08/09/2021  
 Período: 01/08/2021 à 31/08/2021

Chapa	Nome do Funcionário		Cargo	Quantidade de Horas						
	Carteira de Trabalho	Função		Exec	Ad.Not	Atraso	Falta	Abono		
Data	Ent1	Sai1	Ent2	Sai2	Ent3	Sai3	Ent4	Sai4	Ent5	Sai5
00180405			DENISE SILVA SANTOS							
37032 - 098			Fisioterapeuta							
01/08/2021	DOM	Férias								
02/08/2021	SEG	Férias								
03/08/2021	TER	Férias								
04/08/2021	QUA	Férias								
05/08/2021	QUI	Férias								
06/08/2021	SEX	Férias								
07/08/2021	SAB	Férias								
08/08/2021	DOM	Férias								
09/08/2021	SEG	Férias								
10/08/2021	TER	Férias								
11/08/2021	QUA	Férias								
12/08/2021	QUI	Férias								
13/08/2021	SEX	Férias								
14/08/2021	SAB	Férias								
15/08/2021	DOM	Férias								
16/08/2021	SEG	Férias								
17/08/2021	TER	Férias								
18/08/2021	QUA	Férias								
19/08/2021	QUI	Férias								
20/08/2021	SEX	Férias								
21/08/2021	SAB	Férias								
22/08/2021	DOM	Férias								
23/08/2021	SEG	Férias								
24/08/2021	TER	Férias								
25/08/2021	QUA	Férias								
26/08/2021	QUI	Férias								
27/08/2021	SEX	Férias								
28/08/2021	SAB	Férias								
29/08/2021	DOM	Férias								
30/08/2021	SEG	Férias								
31/08/2021	TER									

Saldo de Horas Anterior: 010:00 (A COMPENSAR)      Saldo do Período ( 01/08/2021 à 31/08/2021 ) : 000:00 (A COMPENSAR)      Saldo de Horas Atual: 010:00 (A COMPENSAR)

Observação

Data : \_\_\_/\_\_\_/\_\_\_      Data : \_\_\_/\_\_\_/\_\_\_  
 Funcionário      Chefia Imediata



**Relatório de Acompanhamento Mensal do termo de colaboração 001/2020**  
Hospital Municipal Oceânico de Niterói



Cartão de Ponto  
VIVA RIO  
Emissão: Setembro/2021

Página 155 de 250

Seção: N.32.6 - HOSPITAL MUNICIPAL OCEANICO DE NITEROI  
010.13  
001598

SUSSEKIND MENDONCA, 200  
CPF-- 00.343.941/0032-24

Data: 08/09/2021  
Período: 01/08/2021 à 31/08/2021

Chapa	Nome do Funcionário		Cargo					Quantidade de Horas								
	Carteira de Trabalho	Função						Exec	Ad.Not	Atraso	Falta	Abono				
Data	Ent1	Sai1	Ent2	Sai2	Ent3	Sai3	Ent4	Sai4	Ent5	Sai5						
N3226076 4695646 - 0030			DIEGO MATTOS DE OLIVEIRA SILVA		Fisioterapeuta											
01/08/2021	DOM															
02/08/2021	SEG															
03/08/2021	TER	07:48	11:53	13:00	19:44											
04/08/2021	QUA															
05/08/2021	QUI	08:15	11:55								07:15					
06/08/2021	SEX															
07/08/2021	SAB															
08/08/2021	DOM															
09/08/2021	SEG															
10/08/2021	TER	08:15	11:56	13:00	19:57						00:18					
11/08/2021	QUA															
12/08/2021	QUI	08:23	11:52	13:00	19:12						01:11					
13/08/2021	SEX															
14/08/2021	SAB	06:44	12:00	13:00	20:51	22:00	+06:29				08:00					
15/08/2021	DOM															
16/08/2021	SEG															
17/08/2021	TER	08:06	11:57	13:00	19:25						00:41					
18/08/2021	QUA															
19/08/2021	QUI	08:10	12:01	13:00	19:23						00:47					
20/08/2021	SEX															
21/08/2021	SAB															
22/08/2021	DOM															
23/08/2021	SEG															
24/08/2021	TER	08:16	12:13	13:00	19:24						00:52					
25/08/2021	QUA															
26/08/2021	QUI	08:10	11:45	13:00	17:41						02:29					
27/08/2021	SEX															
28/08/2021	SAB															
29/08/2021	DOM															
30/08/2021	SEG															
31/08/2021	TER	07:32	12:03	13:00	17:25						02:07					

Saldo de Horas Anterior: 005:59 (A PAGAR)      Saldo do Período ( 01/08/2021 à 31/08/2021 ) : 015:40 (A PAGAR)      Saldo de Horas Atual: 021:39 (A PAGAR)

Eventos do Movimento do período de 01/08/2021 à 31/08/2021  
0155 ADICIONAL NOTURNO 20%      008:00

Observação

Data : \_\_\_/\_\_\_/\_\_\_      Data : \_\_\_/\_\_\_/\_\_\_  
Funcionário      Chefia Imediata



**Relatório de Acompanhamento Mensal do termo de colaboração 001/2020**  
**Hospital Municipal Oceânico de Niterói**



Cartão de Ponto  
 VIVA RIO  
 Emissão: Setembro/2021

Página 156 de 250

Seção: N.32.6 - HOSPITAL MUNICIPAL OCEANICO DE NITEROI  
 010.13  
 001598

SUSSEKIND MENDONCA, 200  
 CPF-- 00.343.941/0032-24

Data: 08/09/2021

Período: 01/08/2021 à 31/08/2021

Chapa	Nome do Funcionário					Cargo	Quantidade de Horas								
	Carteira de Trabalho	Função					Exec	Ad.Not	Atraso	Falta	Abono				
Data	Ent1	Sai1	Ent2	Sai2	Ent3	Sai3	Ent4	Sai4	Ent5	Sai5					
N3226321 99743 - 167															
01/08/2021	DOM	07:00	12:00	13:00	18:53										
02/08/2021	SEG														
03/08/2021	TER	06:58	12:00	13:00	19:05										
04/08/2021	QUA														
05/08/2021	QUI	06:50	12:00	13:00	19:03										
06/08/2021	SEX														
07/08/2021	SAB	06:47	12:00	13:00	18:59										
08/08/2021	DOM														
09/08/2021	SEG	06:55	12:00	13:00	19:09										
10/08/2021	TER														
11/08/2021	QUA	06:51	12:00	13:00	19:07										
12/08/2021	QUI														
13/08/2021	SEX	06:42	12:00	13:00	19:19						00:37				
14/08/2021	SAB														
15/08/2021	DOM	06:38	12:00	13:00	19:08						00:22				
16/08/2021	SEG														
17/08/2021	TER	06:39	12:00	13:00	19:10						00:21				
18/08/2021	QUA														
19/08/2021	QUI	06:49	12:00	13:00	19:07										
20/08/2021	SEX														
21/08/2021	SAB	06:46	12:00	13:00	19:09										
22/08/2021	DOM														
23/08/2021	SEG	07:02	12:00	13:00	19:07										
24/08/2021	TER														
25/08/2021	QUA	06:46	12:00	13:00	19:01										
26/08/2021	QUI														
27/08/2021	SEX	06:38	12:00	13:00	19:06						00:22				
28/08/2021	SAB														
29/08/2021	DOM	06:53	12:00	13:00	19:06										
30/08/2021	SEG														
31/08/2021	TER	07:31	12:00	13:00	19:12							00:31			

Saldo de Horas Anterior: 003:26 (A COMPENSAR)      Saldo do Período ( 01/08/2021 à 31/08/2021 ) : 001:11 (A COMPENSAR)      Saldo de Horas Atual: 004:37 (A COMPENSAR)

Observação

Data : \_\_\_/\_\_\_/\_\_\_      Data : \_\_\_/\_\_\_/\_\_\_  
**Funcionário**      **Chefia Imediata**



**Relatório de Acompanhamento Mensal do termo de colaboração 001/2020**  
Hospital Municipal Oceânico de Niterói



Cartão de Ponto  
VIVA RIO  
Emissão: Setembro/2021

Página 157 de 250

Seção: N.32.6 - HOSPITAL MUNICIPAL OCEANICO DE NITEROI  
010.13  
001598

SUSSEKIND MENDONCA, 200  
CPF-- 00.343.941/0032-24

Data: 08/09/2021  
Período: 01/08/2021 à 31/08/2021

Chapa	Nome do Funcionário					Cargo	Quantidade de Horas								
	Carteira de Trabalho	Função					Exec	Ad.Not	Atraso	Falta	Abono				
Data	Ent1	Sai1	Ent2	Sai2	Ent3	Sai3	Ent4	Sai4	Ent5	Sai5					
00180594 4161 - 107															
01/08/2021	DOM														
02/08/2021	SEG														
03/08/2021	TER	19:00	21:00	22:00	+07:09						08:00				
04/08/2021	QUA														
05/08/2021	QUI														
06/08/2021	SEX	18:36	21:00	22:00	+06:32						08:00				
07/08/2021	SAB														
08/08/2021	DOM														
09/08/2021	SEG	18:06	21:00	22:00	+06:14						08:00				
10/08/2021	TER														
11/08/2021	QUA														
12/08/2021	QUI	18:24	21:00	22:00	+07:12						00:48	08:00			
13/08/2021	SEX														
14/08/2021	SAB														
15/08/2021	DOM	18:05	21:00	22:00	+07:18						01:00	08:00			
16/08/2021	SEG														
17/08/2021	TER														
18/08/2021	QUA	18:19	21:00	22:00	+06:28						08:00				
19/08/2021	QUI														
20/08/2021	SEX														
21/08/2021	SAB	17:57	21:00	22:00	+07:12						01:00	08:00			
22/08/2021	DOM														
23/08/2021	SEG														
24/08/2021	TER	18:16	21:00	22:00	+06:13						08:00				
25/08/2021	QUA														
26/08/2021	QUI														
27/08/2021	SEX													11:00	
28/08/2021	SAB														
29/08/2021	DOM														
30/08/2021	SEG	18:44	21:00	22:00	+06:10						08:00	00:34			
31/08/2021	TER														

Saldo de Horas Anterior: 020:25 (A COMPENSAR)      Saldo do Período ( 01/08/2021 à 31/08/2021 ) : 002:14 (A COMPENSAR)      Saldo de Horas Atual: 022:39 (A COMPENSAR)

Eventos do Movimento do período de 01/08/2021 à 31/08/2021

0155	ADICIONAL NOTURNO 20%	072:00
0182	FALTAS (EM HORAS)	011:00

Observação

Data : \_\_\_/\_\_\_/\_\_\_      Data : \_\_\_/\_\_\_/\_\_\_  
**Funcionário**      **Chefia Imediata**



**Relatório de Acompanhamento Mensal do termo de colaboração 001/2020**  
Hospital Municipal Oceânico de Niterói



Cartão de Ponto  
VIVA RIO  
Emissão: Setembro/2021

Página 158 de 250

Seção: N.32.6 - HOSPITAL MUNICIPAL OCEANICO DE NITEROI  
010.13  
001598

SUSSEKIND MENDONCA, 200  
CPF-- 00.343.941/0032-24

Data: 08/09/2021  
Período: 01/08/2021 à 31/08/2021

Chapa	Nome do Funcionário		Cargo					Quantidade de Horas									
	Carteira de Trabalho	Função	Ent1	Sai1	Ent2	Sai2	Ent3	Sai3	Ent4	Sai4	Ent5	Sai5	Exec	Ad.Not	Atraso	Falta	Abono
N3226142 2259314 - 0030		DOUGLAS RODRIGUES MONTEIRO Maqueiro															
01/08/2021	DOM	07:09 12:00 13:00 19:01															
02/08/2021	SEG																
03/08/2021	TER	06:44 12:00 13:00 19:00										00:16					
04/08/2021	QUA																
05/08/2021	QUI	06:49 12:00 13:00 19:02															
06/08/2021	SEX																
07/08/2021	SAB	06:41 12:00 13:00 19:00										00:19					
08/08/2021	DOM																
09/08/2021	SEG	06:53 12:00 13:00 19:03															
10/08/2021	TER																
11/08/2021	QUA	07:10 12:00 13:00 19:00															
12/08/2021	QUI																
13/08/2021	SEX	18:42 21:00 22:00 +07:09										00:27	08:00				
14/08/2021	SAB																
15/08/2021	DOM	18:28 21:00 22:00 +07:00										00:32	08:00				
16/08/2021	SEG																
17/08/2021	TER	18:34 21:00 22:00 +07:02										00:28	08:00				
18/08/2021	QUA																
19/08/2021	QUI	18:33 21:00 22:00 +07:00										00:27	08:00				
20/08/2021	SEX																
21/08/2021	SAB	19:04 21:00 22:00 +07:00											08:00				
22/08/2021	DOM																
23/08/2021	SEG	21:02 22:01 23:00 +07:01											06:53	02:00			
24/08/2021	TER																
25/08/2021	QUA	22:02 23:01 +00:03 +07:01											06:47	03:03			
26/08/2021	QUI																
27/08/2021	SEX	19:22 21:00 22:00 +07:00											08:00	00:22			
28/08/2021	SAB																
29/08/2021	DOM	18:32 21:00 22:00 +07:03										00:31	08:00				
30/08/2021	SEG																
31/08/2021	TER	19:00 21:00												09:00			

Saldo de Horas Anterior: 005:03 (A COMPENSAR)      Saldo do Período ( 01/08/2021 à 31/08/2021 ) : 011:25 (A PAGAR)      Saldo de Horas Atual: 006:22 (A PAGAR)

Eventos do Movimento do período de 01/08/2021 à 31/08/2021

0155 ADICIONAL NOTURNO 20%      069:40

Observação

Data : \_\_\_/\_\_\_/\_\_\_      Data : \_\_\_/\_\_\_/\_\_\_  
Funcionário      Chefia Imediata





**Relatório de Acompanhamento Mensal do termo de colaboração 001/2020**  
Hospital Municipal Oceânico de Niterói



Cartão de Ponto  
VIVA RIO  
Emissão: Setembro/2021

Página 159 de 250

Seção: N.32.6 - HOSPITAL MUNICIPAL OCEANICO DE NITEROI  
010.13  
001598

SUSSEKIND MENDONCA, 200  
CEPJ-- 00.343.941/0032-24

Data: 08/09/2021  
Período: 01/08/2021 à 31/08/2021

Chapa	Nome do Funcionário		Cargo					Quantidade de Horas				
	Carteira de Trabalho	Função	Ent1	Ent2	Ent3	Ent4	Ent5	Exec	Ad.Not	Atraso	Falta	Abono
N3254434 69461 - 157	DRIELLE REGINA DA ROCHA	Tecnico em Nutricao										
01/08/2021	DOM											
02/08/2021	SEG	Atestado Médico										11:00
03/08/2021	TER											
04/08/2021	QUA	Atestado Médico										11:00
05/08/2021	QUI											
06/08/2021	SEX	Atestado Médico										11:00
07/08/2021	SAB											
08/08/2021	DOM	07:55 12:00 13:00 19:57										
09/08/2021	SEG											
10/08/2021	TER	07:40 12:00 13:00 19:52										
11/08/2021	QUA											
12/08/2021	QUI	07:44 12:00 13:00 18:22							01:22			
13/08/2021	SEX	07:42 12:03 13:01 19:57										
14/08/2021	SAB	07:43 12:00 13:00 17:55							01:48			
15/08/2021	DOM											
16/08/2021	SEG	07:42 12:00 13:00 18:32							01:10			
17/08/2021	TER	07:47 12:02 13:00 19:57										
18/08/2021	QUA	07:35 12:00 13:00 18:18							01:17			
19/08/2021	QUI	07:48 12:00 13:00 19:49										
20/08/2021	SEX	07:51 12:00 13:00 18:21							01:30			
21/08/2021	SAB	07:40 12:01 13:04 19:49										
22/08/2021	DOM										11:00	
23/08/2021	SEG	08:46 12:00 13:02 19:51						01:00				
24/08/2021	TER	07:39 12:00 13:00 18:43							00:56			
25/08/2021	QUA	07:50 12:02 13:00 19:53						01:00				
26/08/2021	QUI	07:50 12:00 13:00 18:19							01:31			
27/08/2021	SEX	07:40 12:00 13:08 19:44						01:00				
28/08/2021	SAB										11:00	
29/08/2021	DOM											
30/08/2021	SEG	08:39 12:00 13:00 18:13							02:26			
31/08/2021	TER	08:45 12:01 12:59 18:12						01:00				

Saldo de Horas Anterior: 000:00 (A COMPENSAR)      Saldo do Período ( 01/08/2021 à 31/08/2021 ) : 008:00 (A PAGAR)      Saldo de Horas Atual: 008:00 (A PAGAR)

Eventos do Movimento do período de 01/08/2021 à 31/08/2021

0182 FALTAS (EM HORAS) 022:00

Observação

Data : \_\_\_/\_\_\_/\_\_\_      Data : \_\_\_/\_\_\_/\_\_\_  
Funcionário      Chefia Imediata





**Relatório de Acompanhamento Mensal do termo de colaboração 001/2020  
Hospital Municipal Oceânico de Niterói**



Cartão de Ponto  
VIVA RIO  
Emissão: Setembro/2021

Página 160 de 250

Seção: N.32.6 - HOSPITAL MUNICIPAL OCEANICO DE NITEROI  
010.13  
001598

SUSSEKIND MENDONCA, 200  
CPF-- 00.343.941/0032-24

Data: 08/09/2021  
Período: 01/08/2021 à 31/08/2021

Carteira de Trabalho Data	Chapa Ent1	Nome do Funcionário Função					Cargo	Quantidade de Horas									
		Sai1	Ent2	Sai2	Ent3	Sai3		Ent4	Sai4	Ent5	Sai5	Exec	Ad.Not	Atraso	Falta	Abono	
	N3254432 028334 - 00237	EDJAN REIS DA SILVA Tecnico de Enfermagem					Tecnico de Enfermagem										
01/08/2021	DOM																
02/08/2021	SEG	07:09	12:00	13:00	18:49												
03/08/2021	TER																
04/08/2021	QUA																
05/08/2021	QUI	07:26	12:00	13:00	19:19												
06/08/2021	SEX																
07/08/2021	SAB																
08/08/2021	DOM	06:44	12:00	13:00	18:46						00:16						
09/08/2021	SEG																
10/08/2021	TER																
11/08/2021	QUA	07:18	12:00	13:00	19:05							00:18					
12/08/2021	QUI																
13/08/2021	SEX																
14/08/2021	SAB	07:27	12:00	13:00	18:36							00:51					
15/08/2021	DOM																
16/08/2021	SEG																
17/08/2021	TER	07:27	12:00	13:00	19:09							00:27					
18/08/2021	QUA																
19/08/2021	QUI																
20/08/2021	SEX	07:24	12:00	13:00	18:32							00:52					
21/08/2021	SAB																
22/08/2021	DOM																
23/08/2021	SEG	07:24	12:00	13:00	19:21												
24/08/2021	TER																
25/08/2021	QUA																
26/08/2021	QUI	07:05	12:00	13:00	18:19							00:41					
27/08/2021	SEX																
28/08/2021	SAB																
29/08/2021	DOM	06:53	12:00	13:00	19:15												
30/08/2021	SEG																
31/08/2021	TER																

Saldo de Horas Anterior: 001:31 (A PAGAR)      Saldo do Período ( 01/08/2021 à 31/08/2021 ) : 002:53 (A PAGAR)      Saldo de Horas Atual: 004:24 (A PAGAR)

Observação

Data : \_\_\_/\_\_\_/\_\_\_      Data : \_\_\_/\_\_\_/\_\_\_  
**Funcionário**      **Chefia Imediata**



**Relatório de Acompanhamento Mensal do termo de colaboração 001/2020**  
**Hospital Municipal Oceânico de Niterói**



Cartão de Ponto  
 VIVA RIO  
 Emissão: Setembro/2021

Página 161 de 250

Seção: N.32.6 - HOSPITAL MUNICIPAL OCEANICO DE NITEROI  
 010.13  
 001598

SUSSEKIND MENDONCA, 200  
 CPF-- 00.343.941/0032-24

Data: 08/09/2021  
 Período: 01/08/2021 à 31/08/2021

Chapa	Nome do Funcionário		Cargo					Quantidade de Horas							
	Carteira de Trabalho	Função						Exec	Ad.Not	Atraso	Falta	Abono			
Data	Ent1	Sai1	Ent2	Sai2	Ent3	Sai3	Ent4	Sai4	Ent5	Sai5					
N3226440 02964 - 119			EDMILSON ALEXANDRE DA SILVA												
			Tecnico de Enfermagem				Tecnico de Enfermagem								
01/08/2021	DOM														
02/08/2021	SEG														
03/08/2021	TER	07:38	12:00	13:00	19:09							00:38			
04/08/2021	QUA														
05/08/2021	QUI														
06/08/2021	SEX	06:53	12:00	13:00	18:13							00:47			
07/08/2021	SAB														
08/08/2021	DOM														
09/08/2021	SEG	07:40	12:00	13:00	19:06							00:40			
10/08/2021	TER														
11/08/2021	QUA														
12/08/2021	QUI	06:54	12:00	13:00	18:15							00:45			
13/08/2021	SEX														
14/08/2021	SAB														
15/08/2021	DOM	07:33	12:00	13:00	19:17							00:16			
16/08/2021	SEG														
17/08/2021	TER														
18/08/2021	QUA	Atestado Médico													11:00
19/08/2021	QUI														
20/08/2021	SEX														
21/08/2021	SAB	07:28	12:00	13:00	18:58							00:28			
22/08/2021	DOM														
23/08/2021	SEG	07:24	12:00	13:00	18:55										
24/08/2021	TER	06:59	12:00	13:00	17:59							01:01			
25/08/2021	QUA														
26/08/2021	QUI														
27/08/2021	SEX	07:40	12:00	13:00	19:16							00:24			
28/08/2021	SAB														
29/08/2021	DOM														
30/08/2021	SEG	07:08	12:00	13:00	18:14							00:46			
31/08/2021	TER														

Saldo de Horas Anterior: 007:04 (A PAGAR)      Saldo do Período ( 01/08/2021 à 31/08/2021 ) : 005:45 (A PAGAR)      Saldo de Horas Atual: 012:49 (A PAGAR)

Observação

Data : \_\_\_/\_\_\_/\_\_\_      Data : \_\_\_/\_\_\_/\_\_\_  
**Funcionário**      **Chefia Imediata**



**Relatório de Acompanhamento Mensal do termo de colaboração 001/2020**  
**Hospital Municipal Oceânico de Niterói**



Cartão de Ponto  
 VIVA RIO  
 Emissão: Setembro/2021

Página 162 de 250

Seção: N.32.6 - HOSPITAL MUNICIPAL OCEANICO DE NITEROI  
 010.13  
 001598

SUSSEKIND MENDONCA, 200  
 CPF-- 00.343.941/0032-24

Data: 08/09/2021  
 Período: 01/08/2021 à 31/08/2021

Carteira de Trabalho Data	Chapa		Nome do Funcionário										Quantidade de Horas										
	Ent1	Sai1	Ent2	Sai2	Ent3	Sai3	Ent4	Sai4	Ent5	Sai5	Exec	Ad.Not	Atraso	Falta	Abono								
	N3226156		EDNA LIMA PEREIRA																				
24096 - 106			Tecnico de Enfermagem																				
01/08/2021	DOM	07:00	12:00	13:00	19:09																		
02/08/2021	SEG																						
03/08/2021	TER																						
04/08/2021	QUA	Troca de Escala														11:00							
05/08/2021	QUI																						
06/08/2021	SEX																						
07/08/2021	SAB	06:47	12:00	13:00	18:55																		
08/08/2021	DOM	06:50	18:14																				
09/08/2021	SEG																						
10/08/2021	TER	07:01	12:00	13:00	19:10																		
11/08/2021	QUA																						
12/08/2021	QUI																						
13/08/2021	SEX	Troca de Escala														11:00							
14/08/2021	SAB																						
15/08/2021	DOM																						
16/08/2021	SEG	Troca de Escala														11:00							
17/08/2021	TER	06:59	19:24																				
18/08/2021	QUA																						
19/08/2021	QUI	06:55	12:00	13:00	19:21											00:21							
20/08/2021	SEX																						
21/08/2021	SAB																						
22/08/2021	DOM	06:55	12:00	13:00	19:20											00:20							
23/08/2021	SEG																						
24/08/2021	TER	06:54	19:05																				
25/08/2021	QUA	Troca de Escala														11:00							
26/08/2021	QUI																						
27/08/2021	SEX																						
28/08/2021	SAB	*	+06:48	+07:18	*	06:46	13:00	14:00	*											16:00			
29/08/2021	DOM																						
30/08/2021	SEG	12:46	*																				
31/08/2021	TER	12:46											01:00	26:17									

Saldo de Horas Anterior: 007:11 (A COMPENSAR)      Saldo do Período ( 01/08/2021 à 31/08/2021 ) : 001:41 (A COMPENSAR)      Saldo de Horas Atual: 008:52 (A COMPENSAR)

Eventos do Movimento do período de 01/08/2021 à 31/08/2021  
 0155 ADICIONAL NOTURNO 20%      042:17

Observação

Data : \_\_\_/\_\_\_/\_\_\_      Data : \_\_\_/\_\_\_/\_\_\_  
**Funcionário**      **Chefia Imediata**



**Relatório de Acompanhamento Mensal do termo de colaboração 001/2020**  
Hospital Municipal Oceânico de Niterói



Cartão de Ponto  
VIVA RIO  
Emissão: Setembro/2021

Página 163 de 250

Seção: N.32.6 - HOSPITAL MUNICIPAL OCEANICO DE NITEROI  
010.13  
001598

SUSSEKIND MENDONCA, 200  
CEPJ-- 00.343.941/0032-24

Data: 08/09/2021  
Período: 01/08/2021 à 31/08/2021

Chapa	Nome do Funcionário		Cargo	Quantidade de Horas						
	Carteira de Trabalho	Função		Exec	Ad.Not	Atraso	Falta	Abono		
Data	Ent1	Sai1	Ent2	Sai2	Ent3	Sai3	Ent4	Sai4	Ent5	Sai5
00180969			EDSON FORTES DA SILVA JUNIOR							
03705 - 145			Tecnico de Enfermagem							
01/08/2021	DOM	19:08	21:00	22:00	+06:53					
02/08/2021	SEG	Férias								
03/08/2021	TER	Férias								
04/08/2021	QUA	Férias								
05/08/2021	QUI	Férias								
06/08/2021	SEX	Férias								
07/08/2021	SAB	Férias								
08/08/2021	DOM	Férias								
09/08/2021	SEG	Férias								
10/08/2021	TER	Férias								
11/08/2021	QUA	Férias								
12/08/2021	QUI	Férias								
13/08/2021	SEX	Férias								
14/08/2021	SAB	Férias								
15/08/2021	DOM	Férias								
16/08/2021	SEG	Férias								
17/08/2021	TER	Férias								
18/08/2021	QUA	Férias								
19/08/2021	QUI	Férias								
20/08/2021	SEX	Férias								
21/08/2021	SAB	Férias								
22/08/2021	DOM	Férias								
23/08/2021	SEG	Férias								
24/08/2021	TER	Férias								
25/08/2021	QUA	Férias								
26/08/2021	QUI	Férias								
27/08/2021	SEX	Férias								
28/08/2021	SAB	Férias								
29/08/2021	DOM	Férias								
30/08/2021	SEG	Férias								
31/08/2021	TER	Férias								

Saldo de Horas Anterior: 000:31 (A PAGAR)      Saldo do Período ( 01/08/2021 à 31/08/2021 ) : 000:00 (A COMPENSAR)      Saldo de Horas Atual: 000:31 (A PAGAR)

Eventos do Movimento do período de 01/08/2021 à 31/08/2021

0155 ADICIONAL NOTURNO 20%      008:00

Observação

Data : \_\_\_/\_\_\_/\_\_\_      Data : \_\_\_/\_\_\_/\_\_\_  
Funcionário      Chefia Imediata



**Relatório de Acompanhamento Mensal do termo de colaboração 001/2020**  
**Hospital Municipal Oceânico de Niterói**



Cartão de Ponto  
 VIVA RIO  
 Emissão: Setembro/2021

Página 164 de 250

Seção: N.32.6 - HOSPITAL MUNICIPAL OCEANICO DE NITEROI  
 010.13  
 001598

SUSSEKIND MENDONCA, 200  
 CEPJ-- 00.343.941/0032-24

Data: 08/09/2021  
 Período: 01/08/2021 à 31/08/2021

Chapa	Nome do Funcionário		Cargo					Quantidade de Horas				
	Carteira de Trabalho	Função	Ent1	Ent2	Ent3	Ent4	Ent5	Exec	Ad.Not	Atraso	Falta	Abono
00180407 84060 - 118	EDUARDA BRANCO BATISTA LUCAS	Psicologo										
01/08/2021	DOM											
02/08/2021	SEG	06:46 19:00										
03/08/2021	TER	Troca de Escala										11:00
04/08/2021	QUA											
05/08/2021	QUI											
06/08/2021	SEX	07:36 12:00 13:00 19:02							00:36			
07/08/2021	SAB											
08/08/2021	DOM											
09/08/2021	SEG											
10/08/2021	TER	07:08 12:00 13:00 19:03										
11/08/2021	QUA											
12/08/2021	QUI	07:31 12:00 13:00 19:02							00:31			
13/08/2021	SEX											
14/08/2021	SAB	07:07 12:00 13:00 19:00										
15/08/2021	DOM											
16/08/2021	SEG											
17/08/2021	TER	07:01 12:00 13:00 19:01										
18/08/2021	QUA											
19/08/2021	QUI	07:01 12:00 13:00 19:04										
20/08/2021	SEX											
21/08/2021	SAB											
22/08/2021	DOM											
23/08/2021	SEG											
24/08/2021	TER	07:20 12:00 13:00 19:01							00:20			
25/08/2021	QUA											
26/08/2021	QUI	07:07 12:00 13:00 19:00										
27/08/2021	SEX											
28/08/2021	SAB											
29/08/2021	DOM	07:01 12:00 13:00 19:00										
30/08/2021	SEG											
31/08/2021	TER	07:14 12:00 13:00 19:01										

Saldo de Horas Anterior: 000:48 (A PAGAR)      Saldo do Período ( 01/08/2021 à 31/08/2021 ) : 001:27 (A PAGAR)      Saldo de Horas Atual: 002:15 (A PAGAR)

Observação

Data : \_\_\_/\_\_\_/\_\_\_      Data : \_\_\_/\_\_\_/\_\_\_  
 Funcionário      Chefia Imediata



Relatório de Acompanhamento Mensal do termo de colaboração 001/2020  
Hospital Municipal Oceânico de Niterói



Cartão de Ponto  
VIVA RIO  
Emissão: Setembro/2021

Página 165 de 250

Seção: N.32.6 - HOSPITAL MUNICIPAL OCEANICO DE NITEROI  
010.13  
001598

SUSSEKIND MENDONCA, 200  
CPF-- 00.343.941/0032-24

Data: 08/09/2021  
Período: 01/08/2021 à 31/08/2021

Chapa	Nome do Funcionário		Cargo					Quantidade de Horas							
	Carteira de Trabalho	Função						Exec	Ad.Not	Atraso	Falta	Abono			
Data	Ent1	Sai1	Ent2	Sai2	Ent3	Sai3	Ent4	Sai4	Ent5	Sai5					
00180970															
9563973 - 0040															
01/08/2021	DOM														
02/08/2021	SEG		Troca de Escala												11:00
03/08/2021	TER														
04/08/2021	QUA														
05/08/2021	QUI	07:13	12:00	13:00	19:24						00:24				
06/08/2021	SEX														
07/08/2021	SAB										08:00				
08/08/2021	DOM	18:41	12:00	13:00	19:06									11:00	
09/08/2021	SEG														
10/08/2021	TER														
11/08/2021	QUA	07:04	12:00	13:00	19:12										
12/08/2021	QUI														
13/08/2021	SEX														
14/08/2021	SAB	07:04	12:00	13:00	19:05										
15/08/2021	DOM														
16/08/2021	SEG														
17/08/2021	TER		Troca de Escala												11:00
18/08/2021	QUA														
19/08/2021	QUI														
20/08/2021	SEX	07:08	12:00	13:00	19:06										
21/08/2021	SAB														
22/08/2021	DOM														
23/08/2021	SEG		Troca de Escala												11:00
24/08/2021	TER														
25/08/2021	QUA														
26/08/2021	QUI	06:56	12:00	13:00	18:39							00:21			
27/08/2021	SEX														
28/08/2021	SAB										08:00				
29/08/2021	DOM	18:36	12:00	13:00	18:29									11:00	
30/08/2021	SEG														
31/08/2021	TER														

Saldo de Horas Anterior: 003:37 (A COMPENSAR) Saldo do Período ( 01/08/2021 à 31/08/2021 ) : 000:03 (A COMPENSAR) Saldo de Horas Atual: 003:40 (A COMPENSAR)

Eventos do Movimento do período de 01/08/2021 à 31/08/2021

0155 ADICIONAL NOTURNO 20% 016:00  
0182 FALTAS (EM HORAS) 022:00

Observação

Data : \_\_\_/\_\_\_/\_\_\_ Data : \_\_\_/\_\_\_/\_\_\_  
Funcionário Chefia Imediata





**Relatório de Acompanhamento Mensal do termo de colaboração 001/2020**  
Hospital Municipal Oceânico de Niterói



Cartão de Ponto  
VIVA RIO  
Emissão: Setembro/2021

Página 166 de 250

Seção: N.32.6 - HOSPITAL MUNICIPAL OCEANICO DE NITEROI  
010.13  
001598

SUSSEKIND MENDONCA, 200  
CPF-- 00.343.941/0032-24

Data: 08/09/2021  
Período: 01/08/2021 à 31/08/2021

Chapa	Nome do Funcionário		Cargo					Quantidade de Horas									
	Carteira de Trabalho	Função	Ent1	Ent2	Ent3	Ent4	Ent5	Sai1	Sai2	Sai3	Sai4	Sai5	Exec	Ad.Not	Atraso	Falta	Abono
00181936 70077 - 163	EDUARDO FERREIRA DO NASCIMENTO	Auxiliar de Rouparia															
01/08/2021	DOM																
02/08/2021	SEG	06:47 12:00 13:00 19:00															
03/08/2021	TER																
04/08/2021	QUA	07:09 12:00 13:00 19:14															
05/08/2021	QUI																
06/08/2021	SEX	07:07 12:00 13:00 19:00															
07/08/2021	SAB																
08/08/2021	DOM	Troca de Escala															11:00
09/08/2021	SEG																
10/08/2021	TER	08:26 12:00 13:00 19:00											01:26				
11/08/2021	QUA																
12/08/2021	QUI	07:23 12:00 13:00 19:00											00:23				
13/08/2021	SEX																
14/08/2021	SAB	07:20 12:00 * +07:03											08:00				
15/08/2021	DOM	* 07:03															
16/08/2021	SEG	06:57 12:00 13:00 19:06															
17/08/2021	TER																
18/08/2021	QUA	06:54 12:00 13:00 19:02															
19/08/2021	QUI																
20/08/2021	SEX	07:05 12:00 13:00 19:02															
21/08/2021	SAB																
22/08/2021	DOM	06:39 12:00 13:00 19:20											00:41				
23/08/2021	SEG																
24/08/2021	TER	06:59 12:00 13:00 19:11															
25/08/2021	QUA																
26/08/2021	QUI	06:58 12:00 13:00 19:05															
27/08/2021	SEX																
28/08/2021	SAB	06:51 12:00 13:00 19:15															
29/08/2021	DOM																
30/08/2021	SEG	07:10 12:00 13:00 19:07															
31/08/2021	TER																

Saldo de Horas Anterior: 002:24 (A COMPENSAR)      Saldo do Período ( 01/08/2021 à 31/08/2021 ) : 001:08 (A PAGAR)      Saldo de Horas Atual: 001:16 (A COMPENSAR)

Eventos do Movimento do período de 01/08/2021 à 31/08/2021  
0155 ADICIONAL NOTURNO 20% 008:00

Observação

Data : \_\_\_/\_\_\_/\_\_\_      Data : \_\_\_/\_\_\_/\_\_\_  
Funcionário      Chefia Imediata





**Relatório de Acompanhamento Mensal do termo de colaboração 001/2020**  
Hospital Municipal Oceânico de Niterói



Cartão de Ponto  
VIVA RIO  
Emissão: Setembro/2021

Página 167 de 250

Seção: N.32.6 - HOSPITAL MUNICIPAL OCEANICO DE NITEROI  
010.13  
001598

SUSSEKIND MENDONCA, 200  
CEPJ-- 00.343.941/0032-24

Data: 08/09/2021  
Período: 01/08/2021 à 31/08/2021

Chapa	Nome do Funcionário		Cargo					Quantidade de Horas					
	Carteira de Trabalho	Função	Ent1	Ent2	Ent3	Ent4	Ent5	Sai5	Exec	Ad.Not	Atraso	Falta	Abono
00180865 21088 - 127		EDUARDO ROSINA DE FARIA Fisioterapeuta											
01/08/2021	DOM												
02/08/2021	SEG												
03/08/2021	TER	07:43 12:01 13:02 19:19								01:25			
04/08/2021	QUA												
05/08/2021	QUI	07:07 12:02 13:00 18:39								01:19			
06/08/2021	SEX												
07/08/2021	SAB												
08/08/2021	DOM												
09/08/2021	SEG												
10/08/2021	TER	07:39 12:01 13:00 19:18								01:20			
11/08/2021	QUA												
12/08/2021	QUI	07:06 12:03 13:00 18:39								01:18			
13/08/2021	SEX												
14/08/2021	SAB												
15/08/2021	DOM												
16/08/2021	SEG												
17/08/2021	TER	07:41 12:01 13:02 19:41								01:01			
18/08/2021	QUA												
19/08/2021	QUI	07:11 12:03 13:02 18:28								00:43			
20/08/2021	SEX												
21/08/2021	SAB												
22/08/2021	DOM										22:00		
23/08/2021	SEG	+07:40 +12:02 +13:00 +19:25 07:18 *							01:00	08:00			
24/08/2021	TER												
25/08/2021	QUA												
26/08/2021	QUI										12:00		
27/08/2021	SEX	19:11 21:00 22:01 +07:14							01:00	08:00			
28/08/2021	SAB												
29/08/2021	DOM												
30/08/2021	SEG												
31/08/2021	TER	Atestado Médico											12:00

Saldo de Horas Anterior: 000:17 (A PAGAR)      Saldo do Período ( 01/08/2021 à 31/08/2021 ) : 005:06 (A PAGAR)      Saldo de Horas Atual: 005:23 (A PAGAR)

Eventos do Movimento do período de 01/08/2021 à 31/08/2021

0155 ADICIONAL NOTURNO 20%      016:00  
0182 FALTAS (EM HORAS)      034:00

Observação

Data : \_\_\_/\_\_\_/\_\_\_      Data : \_\_\_/\_\_\_/\_\_\_  
Funcionário      Chefia Imediata



**Relatório de Acompanhamento Mensal do termo de colaboração 001/2020**  
Hospital Municipal Oceânico de Niterói



Cartão de Ponto  
VIVA RIO  
Emissão: Setembro/2021

Página 168 de 250

Seção: N.32.6 - HOSPITAL MUNICIPAL OCEANICO DE NITEROI  
010.13  
001598

SUSSEKIND MENDONCA, 200  
CEPJ-- 00.343.941/0032-24

Data: 08/09/2021  
Período: 01/08/2021 à 31/08/2021

Chapa	Nome do Funcionário		Cargo					Quantidade de Horas							
	Carteira de Trabalho	Função						Exec	Ad.Not	Atraso	Falta	Abono			
Data	Ent1	Sai1	Ent2	Sai2	Ent3	Sai3	Ent4	Sai4	Ent5	Sai5					
00180610 52779 - 136			ELAINE DORNELAS DO NASCIMENTO	COELHO											
			Tecnico de Enfermagem				Tecnico de Enfermagem								
01/08/2021	DOM		Licença Remun.												
02/08/2021	SEG		Licença Remun.												
03/08/2021	TER		Licença Remun.												
04/08/2021	QUA		Licença Remun.												
05/08/2021	QUI		Licença Remun.												
06/08/2021	SEX		Licença Remun.												
07/08/2021	SAB		Licença Remun.												
08/08/2021	DOM		Licença Remun.												
09/08/2021	SEG		Licença Remun.												
10/08/2021	TER		Licença Remun.												
11/08/2021	QUA		Licença Remun.												
12/08/2021	QUI		Licença Remun.												
13/08/2021	SEX		Licença Remun.												
14/08/2021	SAB		Licença Remun.												
15/08/2021	DOM		Licença Remun.												
16/08/2021	SEG		Licença Remun.												
17/08/2021	TER		Licença Remun.												
18/08/2021	QUA		Licença Remun.												
19/08/2021	QUI		Licença Remun.												
20/08/2021	SEX		Licença Remun.												
21/08/2021	SAB		Licença Remun.												
22/08/2021	DOM		Licença Remun.												
23/08/2021	SEG		Licença Remun.												
24/08/2021	TER		Licença Remun.												
25/08/2021	QUA		Licença Remun.												
26/08/2021	QUI		Licença Remun.												
27/08/2021	SEX		Licença Remun.												
28/08/2021	SAB		Licença Remun.												
29/08/2021	DOM		Licença Remun.												
30/08/2021	SEG		Licença Remun.												
31/08/2021	TER		Licença Remun.												
Saldo de Horas Anterior:		Saldo do Período ( 01/08/2021 à 31/08/2021 ) :					Saldo de Horas Atual:								
000:00 (A COMPENSAR)		000:00 (A COMPENSAR)					000:00 (A COMPENSAR)								

Observação

Data : \_\_\_/\_\_\_/\_\_\_      Data : \_\_\_/\_\_\_/\_\_\_  
**Funcionário**      **Chefia Imediata**



**Relatório de Acompanhamento Mensal do termo de colaboração 001/2020  
Hospital Municipal Oceânico de Niterói**



Cartão de Ponto  
VIVA RIO  
Emissão: Setembro/2021

Página 169 de 250

Seção: N.32.6 - HOSPITAL MUNICIPAL OCEANICO DE NITEROI  
010.13  
001598

SUSSEKIND MENDONCA, 200  
CPF-- 00.343.941/0032-24

Data: 08/09/2021  
Período: 01/08/2021 à 31/08/2021

Chapa	Nome do Funcionário		Cargo					Quantidade de Horas									
	Carteira de Trabalho	Função	Ent1	Ent2	Ent3	Ent4	Ent5	Sai1	Sai2	Sai3	Sai4	Sai5	Exec	Ad.Not	Atraso	Falta	Abono
00180468		ELAINE MAGALHAES DA SILVA															
0070585 - 00127		Tecnico de Enfermagem															
01/08/2021	DOM																
02/08/2021	SEG	Férias															
03/08/2021	TER	Férias															
04/08/2021	QUA	Férias															
05/08/2021	QUI	Férias															
06/08/2021	SEX	Férias															
07/08/2021	SAB	Férias															
08/08/2021	DOM	Férias															
09/08/2021	SEG	Férias															
10/08/2021	TER	Férias															
11/08/2021	QUA	Férias															
12/08/2021	QUI	Férias															
13/08/2021	SEX	Férias															
14/08/2021	SAB	Férias															
15/08/2021	DOM	Férias															
16/08/2021	SEG	Férias															
17/08/2021	TER	Férias															
18/08/2021	QUA	Férias															
19/08/2021	QUI	Férias															
20/08/2021	SEX	Férias															
21/08/2021	SAB	Férias															
22/08/2021	DOM	Férias															
23/08/2021	SEG	Férias															
24/08/2021	TER	Férias															
25/08/2021	QUA	Férias															
26/08/2021	QUI	Férias															
27/08/2021	SEX	Férias															
28/08/2021	SAB	Férias															
29/08/2021	DOM	Férias															
30/08/2021	SEG	Férias															
31/08/2021	TER	Férias															

Saldo de Horas Anterior: 014:53 (A COMPENSAR)      Saldo do Período ( 01/08/2021 à 31/08/2021 ) : 000:00 (A COMPENSAR)      Saldo de Horas Atual: 014:53 (A COMPENSAR)

Observação

Data : \_\_\_/\_\_\_/\_\_\_      Data : \_\_\_/\_\_\_/\_\_\_  
**Funcionário**      **Chefia Imediata**



Relatório de Acompanhamento Mensal do termo de colaboração 001/2020  
Hospital Municipal Oceânico de Niterói



Cartão de Ponto  
VIVA RIO  
Emissão: Setembro/2021

Página 170 de 250

Seção: N.32.6 - HOSPITAL MUNICIPAL OCEANICO DE NITEROI  
010.13  
001598

SUSSEKIND MENDONCA, 200  
CEPJ-- 00.343.941/0032-24

Data: 08/09/2021

Período: 01/08/2021 à 31/08/2021

Chapa	Nome do Funcionário		Cargo					Quantidade de Horas									
	Carteira de Trabalho	Função	Ent1	Sai1	Ent2	Sai2	Ent3	Sai3	Ent4	Sai4	Ent5	Sai5	Exec	Ad.Not	Atraso	Falta	Abono
00180538 48435 - 158	ELAINE OLIVEIRA JOVIANO	Assistente Administrativo															
01/08/2021	DOM	06:50 12:00 13:00 19:06															
02/08/2021	SEG																
03/08/2021	TER	06:49 12:00 13:00 19:00															
04/08/2021	QUA																
05/08/2021	QUI	07:07 12:00 13:00 19:03															
06/08/2021	SEX																
07/08/2021	SAB	06:44 12:00 13:00 19:03										00:16					
08/08/2021	DOM																
09/08/2021	SEG	06:59 12:00 13:00 19:57										00:57					
10/08/2021	TER																
11/08/2021	QUA	06:58 12:00 13:00 20:44										01:44					
12/08/2021	QUI																
13/08/2021	SEX	07:08 12:00 13:00 18:59															
14/08/2021	SAB																
15/08/2021	DOM	07:00 12:00 13:00 19:00															
16/08/2021	SEG																
17/08/2021	TER	07:05 13:00												06:00			
18/08/2021	QUA																
19/08/2021	QUI	07:07 12:00 13:00 19:40										00:40					
20/08/2021	SEX																
21/08/2021	SAB	06:58 12:00 13:00 18:59															
22/08/2021	DOM																
23/08/2021	SEG	07:07 12:00 13:00 19:01															
24/08/2021	TER																
25/08/2021	QUA	07:06 12:00 13:00 18:57															
26/08/2021	QUI																
27/08/2021	SEX	07:16 12:00 13:00 18:57												00:16			
28/08/2021	SAB																
29/08/2021	DOM	Troca de Escala															11:00
30/08/2021	SEG																
31/08/2021	TER	07:09 12:00 13:00 17:06												01:54			
Saldo de Horas Anterior:		Saldo do Período ( 01/08/2021 à 31/08/2021 ) :					Saldo de Horas Atual:										
016:04 (A COMPENSAR)		004:33 (A PAGAR)					011:31 (A COMPENSAR)										

Observação

Data : \_\_\_/\_\_\_/\_\_\_

Funcionário

Data : \_\_\_/\_\_\_/\_\_\_

Chefia Imediata



**Relatório de Acompanhamento Mensal do termo de colaboração 001/2020**  
Hospital Municipal Oceânico de Niterói



Cartão de Ponto  
VIVA RIO  
Emissão: Setembro/2021

Página 171 de 250

Seção: N.32.6 - HOSPITAL MUNICIPAL OCEANICO DE NITEROI  
010.13  
001598

SUSSEKIND MENDONCA, 200  
CEPJ-- 00.343.941/0032-24

Data: 08/09/2021  
Período: 01/08/2021 à 31/08/2021

Carteira de Trabalho	Chapa	Nome do Funcionário										Quantidade de Horas				
		Função	Cargo										Exec	Ad.Not	Atraso	Falta
Data	Ent1	Sai1	Ent2	Sai2	Ent3	Sai3	Ent4	Sai4	Ent5	Sai5						
	N3226035	ELAINE SILVA DOS SANTOS														
	7785191 - 0060	Enfermeiro														
01/08/2021	DOM															
02/08/2021	SEG	Troca de Escala														11:00
03/08/2021	TER															
04/08/2021	QUA															
05/08/2021	QUI	06:29	12:00	13:00	+07:35							08:00				
06/08/2021	SEX															
07/08/2021	SAB															
08/08/2021	DOM	07:17	12:00	13:00	+07:37							08:00				
09/08/2021	SEG															
10/08/2021	TER															
11/08/2021	QUA	Troca de Escala														11:00
12/08/2021	QUI	07:05	18:40													
13/08/2021	SEX															
14/08/2021	SAB	07:34	12:00	13:00	19:02							00:34				
15/08/2021	DOM															
16/08/2021	SEG															
17/08/2021	TER	07:00	12:00	13:00	19:15											
18/08/2021	QUA															
19/08/2021	QUI															
20/08/2021	SEX	06:56	12:00	13:00	19:16						00:16					
21/08/2021	SAB															
22/08/2021	DOM															
23/08/2021	SEG	Troca de Escala														11:00
24/08/2021	TER															
25/08/2021	QUA															
26/08/2021	QUI	07:11	12:00	13:00	+07:21							08:00				
27/08/2021	SEX															
28/08/2021	SAB															
29/08/2021	DOM	Troca de Escala														11:00
30/08/2021	SEG															
31/08/2021	TER															

Saldo de Horas Anterior: 007:45 (A COMPENSAR)      Saldo do Período ( 01/08/2021 à 31/08/2021 ) : 000:18 (A PAGAR)      Saldo de Horas Atual: 007:27 (A COMPENSAR)

Eventos do Movimento do período de 01/08/2021 à 31/08/2021  
0155 ADICIONAL NOTURNO 20%      024:00

Observação

Data : \_\_\_/\_\_\_/\_\_\_      Data : \_\_\_/\_\_\_/\_\_\_  
Funcionário      Chefia Imediata



**Relatório de Acompanhamento Mensal do termo de colaboração 001/2020**  
**Hospital Municipal Oceânico de Niterói**



Cartão de Ponto  
 VIVA RIO  
 Emissão: Setembro/2021

Página 172 de 250

Seção: N.32.6 - HOSPITAL MUNICIPAL OCEANICO DE NITEROI  
 010.13  
 001598

SUSSEKIND MENDONCA, 200  
 CPF-- 00.343.941/0032-24

Data: 08/09/2021  
 Período: 01/08/2021 à 31/08/2021

Carteira de Trabalho Data	Chapa Ent1	Nome do Funcionário Função					Cargo	Quantidade de Horas								
		Sai1	Ent2	Sai2	Ent3	Sai3		Ent4	Sai4	Ent5	Sai5	Exec	Ad.Not	Atraso	Falta	Abono
	N3226226 7022041 - 0050	ELAYNE RIBEIRO REZENDE Tecnico de Enfermagem					Tecnico de Enfermagem									
01/08/2021	DOM	Troca de Escala														11:00
02/08/2021	SEG	07:59 12:00 13:00 19:19														
03/08/2021	TER															
04/08/2021	QUA	07:36 21:00 22:00 +07:17						08:00								
05/08/2021	QUI															
06/08/2021	SEX															
07/08/2021	SAB	Troca de Escala														11:00
08/08/2021	DOM															
09/08/2021	SEG															
10/08/2021	TER	Troca de Escala														11:00
11/08/2021	QUA															
12/08/2021	QUI															
13/08/2021	SEX	19:45 21:00 22:00 +07:58						08:00								
14/08/2021	SAB															
15/08/2021	DOM															
16/08/2021	SEG	19:11 21:00 22:00 +07:26						00:26	08:00							
17/08/2021	TER															
18/08/2021	QUA															
19/08/2021	QUI	18:48 21:00 22:00 +07:59						01:11	08:00							
20/08/2021	SEX															
21/08/2021	SAB															
22/08/2021	DOM	18:54 21:00 22:00 +06:53						08:00								
23/08/2021	SEG															
24/08/2021	TER															
25/08/2021	QUA	19:18 21:00 22:00 +07:28						08:00								
26/08/2021	QUI															
27/08/2021	SEX															
28/08/2021	SAB	19:13 21:00 22:00 +07:03						08:00								
29/08/2021	DOM															
30/08/2021	SEG															
31/08/2021	TER	Atestado Médico											07:00			04:00

Saldo de Horas Anterior: 003:53 (A COMPENSAR)      Saldo do Período ( 01/08/2021 à 31/08/2021 ) : 005:23 (A PAGAR)      Saldo de Horas Atual: 001:30 (A PAGAR)

Eventos do Movimento do período de 01/08/2021 à 31/08/2021

0155 ADICIONAL NOTURNO 20%      056:00

Observação

Data : \_\_\_/\_\_\_/\_\_\_      Data : \_\_\_/\_\_\_/\_\_\_  
**Funcionário**      **Chefia Imediata**





**Relatório de Acompanhamento Mensal do termo de colaboração 001/2020**  
**Hospital Municipal Oceânico de Niterói**



Cartão de Ponto  
 VIVA RIO  
 Emissão: Setembro/2021

Página 173 de 250

Seção: N.32.6 - HOSPITAL MUNICIPAL OCEANICO DE NITEROI  
 010.13  
 001598

SUSSEKIND MENDONCA, 200  
 CPF-- 00.343.941/0032-24

Data: 08/09/2021  
 Período: 01/08/2021 à 31/08/2021

Chapa	Nome do Funcionário		Cargo	Quantidade de Horas						
	Carteira de Trabalho	Função		Exec	Ad.Not	Atraso	Falta	Abono		
Data	Ent1	Sai1	Ent2	Sai2	Ent3	Sai3	Ent4	Sai4	Ent5	Sai5
00180973			ELIANE DA COSTA VALE							
863525 - 110			Tecnico de Enfermagem							
01/08/2021	DOM	07:00	12:00	13:00	19:25					
02/08/2021	SEG									
03/08/2021	TER									
04/08/2021	QUA	07:04	12:00	13:00	19:19					
05/08/2021	QUI									
06/08/2021	SEX									
07/08/2021	SAB	Troca de Escala								11:00
08/08/2021	DOM									
09/08/2021	SEG									
10/08/2021	TER	07:03	12:00	13:00	19:36					
11/08/2021	QUA									
12/08/2021	QUI									
13/08/2021	SEX	Troca de Escala								11:00
14/08/2021	SAB									
15/08/2021	DOM									
16/08/2021	SEG	07:08	12:00	13:00	19:27					
17/08/2021	TER									
18/08/2021	QUA									
19/08/2021	QUI	07:06	12:00	13:00	19:19					
20/08/2021	SEX									
21/08/2021	SAB									
22/08/2021	DOM	07:36	12:00	13:00	19:00			00:36		
23/08/2021	SEG									
24/08/2021	TER									
25/08/2021	QUA	07:05	12:00	13:00	19:00					
26/08/2021	QUI									
27/08/2021	SEX									
28/08/2021	SAB	07:00	12:00	13:00	+06:50					
29/08/2021	DOM									
30/08/2021	SEG									
31/08/2021	TER	07:09	12:00	13:00	19:20					

Saldo de Horas Anterior: 004:28 (A COMPENSAR)      Saldo do Período ( 01/08/2021 à 31/08/2021 ) : 002:50 (A COMPENSAR)      Saldo de Horas Atual: 007:18 (A COMPENSAR)

Eventos do Movimento do período de 01/08/2021 à 31/08/2021  
 0155 ADICIONAL NOTURNO 20% 008:00

Observação

Data : \_\_\_/\_\_\_/\_\_\_      Data : \_\_\_/\_\_\_/\_\_\_  
 Funcionário      Chefia Imediata





**Relatório de Acompanhamento Mensal do termo de colaboração 001/2020**  
Hospital Municipal Oceânico de Niterói



Cartão de Ponto  
VIVA RIO  
Emissão: Setembro/2021

Página 174 de 250

Seção: N.32.6 - HOSPITAL MUNICIPAL OCEANICO DE NITEROI  
010.13  
001598

SUSSEKIND MENDONCA, 200  
CPF-- 00.343.941/0032-24

Data: 08/09/2021  
Período: 01/08/2021 à 31/08/2021

Chapa	Nome do Funcionário					Cargo	Quantidade de Horas								
	Carteira de Trabalho	Função					Exec	Ad.Not	Atraso	Falta	Abono				
Data	Ent1	Sai1	Ent2	Sai2	Ent3	Sai3	Ent4	Sai4	Ent5	Sai5					
N3226290 29134 - 126															
		ELIANE RODRIGUES DA ROCHA													
		Tecnico de Enfermagem													
01/08/2021	DOM	07:00	12:00	13:00	18:21							00:39			
02/08/2021	SEG														
03/08/2021	TER														
04/08/2021	QUA	07:31	12:00	13:00	+06:40							08:00			
05/08/2021	QUI														
06/08/2021	SEX														
07/08/2021	SAB	06:40	12:00	13:00	18:35										
08/08/2021	DOM														
09/08/2021	SEG														
10/08/2021	TER	07:51	12:00	13:00	19:27							00:24			
11/08/2021	QUA														
12/08/2021	QUI														
13/08/2021	SEX	06:32	12:00	13:00	18:03							00:29			
14/08/2021	SAB														
15/08/2021	DOM														
16/08/2021	SEG	08:05	12:00	13:00	19:06							01:05			
17/08/2021	TER														
18/08/2021	QUA														
19/08/2021	QUI	06:35	12:00	13:00	18:11							00:24			
20/08/2021	SEX														
21/08/2021	SAB														
22/08/2021	DOM	07:46	12:00	13:00	19:35										
23/08/2021	SEG														
24/08/2021	TER														
25/08/2021	QUA	06:24	12:00	13:00	18:21										
26/08/2021	QUI														
27/08/2021	SEX														
28/08/2021	SAB	Troca de Escala													11:00
29/08/2021	DOM														
30/08/2021	SEG														
31/08/2021	TER	06:33	12:00	13:00	18:28										

Saldo de Horas Anterior: 002:23 (A PAGAR)      Saldo do Período ( 01/08/2021 à 31/08/2021 ) : 003:01 (A PAGAR)      Saldo de Horas Atual: 005:24 (A PAGAR)

Eventos do Movimento do período de 01/08/2021 à 31/08/2021  
0155 ADICIONAL NOTURNO 20%      008:00

Observação

Data : \_\_\_/\_\_\_/\_\_\_      Data : \_\_\_/\_\_\_/\_\_\_  
Funcionário      Chefia Imediata



**Relatório de Acompanhamento Mensal do termo de colaboração 001/2020**  
Hospital Municipal Oceânico de Niterói



Cartão de Ponto  
VIVA RIO  
Emissão: Setembro/2021

Página 175 de 250

Seção: N.32.6 - HOSPITAL MUNICIPAL OCEANICO DE NITEROI  
010.13  
001598

SUSSEKIND MENDONCA, 200  
CPF-- 00.343.941/0032-24

Data: 08/09/2021  
Período: 01/08/2021 à 31/08/2021

Carteira de Trabalho	Chapa	Nome do Funcionário										Quantidade de Horas				
		Função	Cargo							Exec	Ad.Not	Atraso	Falta	Abono		
Data	Ent1	Sai1	Ent2	Sai2	Ent3	Sai3	Ent4	Sai4	Ent5	Sai5						
-	00180574	ELIDA CARVALHO DUARTE DE OLIVEIRA DA SILVA Tecnico de Enfermagem														
01/08/2021	DOM															
02/08/2021	SEG	07:20	21:00	22:00	+07:04						08:00					
03/08/2021	TER															
04/08/2021	QUA															
05/08/2021	QUI	Troca de Escala													11:00	
06/08/2021	SEX															
07/08/2021	SAB															
08/08/2021	DOM	19:36	21:00	22:00	+07:28						08:00					
09/08/2021	SEG															
10/08/2021	TER															
11/08/2021	QUA	19:28	21:00	22:00	+07:25						08:00					
12/08/2021	QUI															
13/08/2021	SEX															
14/08/2021	SAB													11:00		
15/08/2021	DOM															
16/08/2021	SEG															
17/08/2021	TER	19:35	21:00	22:00	+07:00						08:00	00:35				
18/08/2021	QUA															
19/08/2021	QUI															
20/08/2021	SEX	19:31	21:00	22:00	+06:59						08:00	00:32				
21/08/2021	SAB															
22/08/2021	DOM															
23/08/2021	SEG	19:20	21:00	22:00	+07:31						08:00					
24/08/2021	TER															
25/08/2021	QUA															
26/08/2021	QUI	19:52	21:00	22:00	+07:15						08:00	00:37				
27/08/2021	SEX															
28/08/2021	SAB															
29/08/2021	DOM	19:11	21:00	22:00	+07:01						08:00					
30/08/2021	SEG															
31/08/2021	TER															

Saldo de Horas Anterior: 001:09 (A COMPENSAR)      Saldo do Período ( 01/08/2021 à 31/08/2021 ) : 001:44 (A PAGAR)      Saldo de Horas Atual: 000:35 (A PAGAR)

Eventos do Movimento do período de 01/08/2021 à 31/08/2021

0155 ADICIONAL NOTURNO 20%      064:00  
0182 FALTAS (EM HORAS)      011:00

Observação

Data : \_\_\_/\_\_\_/\_\_\_      Data : \_\_\_/\_\_\_/\_\_\_  
Funcionário      Chefia Imediata



**Relatório de Acompanhamento Mensal do termo de colaboração 001/2020**  
**Hospital Municipal Oceânico de Niterói**



Cartão de Ponto  
 VIVA RIO  
 Emissão: Setembro/2021

Página 176 de 250

Seção: N.32.6 - HOSPITAL MUNICIPAL OCEANICO DE NITEROI  
 010.13  
 001598

SUSSEKIND MENDONCA, 200  
 CEPJ-- 00.343.941/0032-24

Data: 08/09/2021  
 Período: 01/08/2021 à 31/08/2021

Chapa	Nome do Funcionário		Cargo					Quantidade de Horas									
	Carteira de Trabalho	Função	Ent1	Sai1	Ent2	Sai2	Ent3	Sai3	Ent4	Sai4	Ent5	Sai5	Exec	Ad.Not	Atraso	Falta	Abono
00180409 48943 - 137		ELIDIA MARIA GOMES FERREIRA Tecnico de Enfermagem															
01/08/2021	DOM	Atestado Médico															11:00
02/08/2021	SEG																
03/08/2021	TER																
04/08/2021	QUA	19:11 21:00 22:00 +06:35										08:00	00:36				
05/08/2021	QUI																
06/08/2021	SEX																
07/08/2021	SAB	08:16 21:00 22:00 +07:39										08:00					
08/08/2021	DOM																
09/08/2021	SEG																
10/08/2021	TER	19:02 21:00 22:00 +06:18										08:00	00:44				
11/08/2021	QUA																
12/08/2021	QUI																
13/08/2021	SEX	18:53 21:00 22:00 +07:03										08:00					
14/08/2021	SAB																
15/08/2021	DOM																
16/08/2021	SEG	Troca de Escala															11:00
17/08/2021	TER																
18/08/2021	QUA																
19/08/2021	QUI	07:36 21:00 22:00 +06:48										08:00					
20/08/2021	SEX																
21/08/2021	SAB																
22/08/2021	DOM															11:00	
23/08/2021	SEG																
24/08/2021	TER																
25/08/2021	QUA	18:51 21:00 22:00 +07:08										08:00					
26/08/2021	QUI																
27/08/2021	SEX																
28/08/2021	SAB	07:17 21:00 22:00 +06:52										08:00					
29/08/2021	DOM																
30/08/2021	SEG																
31/08/2021	TER	18:32 21:00 22:00 *										18:17					

Saldo de Horas Anterior: 000:41 (A COMPENSAR)      Saldo do Período ( 01/08/2021 à 31/08/2021 ) : 001:20 (A PAGAR)      Saldo de Horas Atual: 000:39 (A PAGAR)

Eventos do Movimento do período de 01/08/2021 à 31/08/2021

0155	ADICIONAL NOTURNO 20%	074:17
0182	FALTAS (EM HORAS)	011:00

Observação

Data : \_\_\_/\_\_\_/\_\_\_      Data : \_\_\_/\_\_\_/\_\_\_  
 Funcionário      Chefia Imediata



**Relatório de Acompanhamento Mensal do termo de colaboração 001/2020**  
Hospital Municipal Oceânico de Niterói



Cartão de Ponto  
VIVA RIO  
Emissão: Setembro/2021

Página 177 de 250

Seção: N.32.6 - HOSPITAL MUNICIPAL OCEANICO DE NITEROI  
010.13  
001598

SUSSEKIND MENDONCA, 200  
CEPJ-- 00.343.941/0032-24

Data: 08/09/2021  
Período: 01/08/2021 à 31/08/2021

Chapa	Nome do Funcionário		Cargo					Quantidade de Horas									
	Carteira de Trabalho	Função	Ent1	Sai1	Ent2	Sai2	Ent3	Sai3	Ent4	Sai4	Ent5	Sai5	Exec	Ad.Not	Atraso	Falta	Abono
00180974 27413 - 056		ELISABETH SOARES DA SILVA DO NASCIMENTO															
		Tecnico de Enfermagem															
01/08/2021	DOM																
02/08/2021	SEG	17:48 +07:56										08:00					
03/08/2021	TER	18:29 21:00 22:00 +06:31										08:00					
04/08/2021	QUA																
05/08/2021	QUI																
06/08/2021	SEX	Troca de Escala															11:00
07/08/2021	SAB																
08/08/2021	DOM																
09/08/2021	SEG	18:30 21:00 22:00 +06:20										08:00					
10/08/2021	TER																
11/08/2021	QUA																
12/08/2021	QUI	20:17 21:00 22:00 +08:33										00:16	08:00				
13/08/2021	SEX																
14/08/2021	SAB																
15/08/2021	DOM	18:10 21:00 22:00 +07:00										00:50	08:00				
16/08/2021	SEG																
17/08/2021	TER																
18/08/2021	QUA	19:48 21:00 22:00 +07:39										08:00					
19/08/2021	QUI																
20/08/2021	SEX	20:10 +07:37										08:00					
21/08/2021	SAB	19:09 21:00 22:00 +06:26										08:00	00:43				
22/08/2021	DOM																
23/08/2021	SEG																
24/08/2021	TER	19:10 21:00 22:00 +07:47										00:47	08:00				
25/08/2021	QUA																
26/08/2021	QUI																
27/08/2021	SEX	Troca de Escala															11:00
28/08/2021	SAB																
29/08/2021	DOM																
30/08/2021	SEG	19:59 21:00 22:00 +07:22										08:00	00:37				
31/08/2021	TER																

Saldo de Horas Anterior: 000:30 (A PAGAR)      Saldo do Período ( 01/08/2021 à 31/08/2021 ) : 000:14 (A PAGAR)      Saldo de Horas Atual: 000:44 (A PAGAR)

Eventos do Movimento do período de 01/08/2021 à 31/08/2021

0155	ADICIONAL NOTURNO 20%	080:00
0607	SALDO BANCO DE HORAS	000:47

Observação

Data : \_\_\_/\_\_\_/\_\_\_      Data : \_\_\_/\_\_\_/\_\_\_  
Funcionário
Chefia Imediata



**Relatório de Acompanhamento Mensal do termo de colaboração 001/2020**  
Hospital Municipal Oceânico de Niterói



Cartão de Ponto  
VIVA RIO  
Emissão: Setembro/2021

Página 178 de 250

Seção: N.32.6 - HOSPITAL MUNICIPAL OCEANICO DE NITEROI  
010.13  
001598

SUSSEKIND MENDONCA, 200  
CEPJ-- 00.343.941/0032-24

Data: 08/09/2021  
Período: 01/08/2021 à 31/08/2021

Chapa	Nome do Funcionário		Cargo	Quantidade de Horas															
	Carteira de Trabalho	Função		Exec	Ad.Not	Atraso	Falta	Abono											
Data	Ent1	Sai1	Ent2	Sai2	Ent3	Sai3	Ent4	Sai4	Ent5	Sai5									
00180410			ELITA MADEIRA BRANDAO																
39175 - 141			NUTRICIONISTA																
01/08/2021	DOM		Troca de Escala																11:00
02/08/2021	SEG		Troca de Escala																11:00
03/08/2021	TER																		
04/08/2021	QUA	+07:52	+19:07	+21:01	+22:00	19:28	21:02	22:03	*			07:57							
05/08/2021	QUI																	11:00	
06/08/2021	SEX	07:04	*																
07/08/2021	SAB	+07:14	+07:47	*	+19:35	+21:01	+22:01	07:04	*	19:02	21:01								
		22:00	*									24:00							
08/08/2021	DOM																		
09/08/2021	SEG	*	07:47	Troca de Escala															11:00
10/08/2021	TER																		
11/08/2021	QUA																		
12/08/2021	QUI	19:42	21:00	22:00	+07:40							08:00							
13/08/2021	SEX																		
14/08/2021	SAB																		
15/08/2021	DOM																		
16/08/2021	SEG			Troca de Escala															11:00
17/08/2021	TER																		
18/08/2021	QUA																		
19/08/2021	QUI	17:57	21:00	22:00	+06:50							01:03	08:00						
20/08/2021	SEX																		
21/08/2021	SAB																		
22/08/2021	DOM	19:26	21:02	22:04	+07:45							00:17	07:55						
23/08/2021	SEG																	11:00	
24/08/2021	TER																		
25/08/2021	QUA																		
26/08/2021	QUI	19:37	21:00	22:00	+08:19							00:42	08:00						
27/08/2021	SEX																		
28/08/2021	SAB	19:33	21:08	22:00	+07:57							08:00							
29/08/2021	DOM																		
30/08/2021	SEG																	11:00	
31/08/2021	TER																		

Saldo de Horas Anterior: 005:43 (A COMPENSAR)      Saldo do Período ( 01/08/2021 à 31/08/2021 ) : 002:02 (A COMPENSAR)      Saldo de Horas Atual: 007:45 (A COMPENSAR)

Eventos do Movimento do período de 01/08/2021 à 31/08/2021

0155 ADICIONAL NOTURNO 20%      071:52  
0182 FALTAS (EM HORAS)      033:00

Observação

Data : \_\_\_/\_\_\_/\_\_\_      Data : \_\_\_/\_\_\_/\_\_\_  
Funcionário      Chefia Imediata



**Relatório de Acompanhamento Mensal do termo de colaboração 001/2020**  
Hospital Municipal Oceânico de Niterói



Cartão de Ponto  
VIVA RIO  
Emissão: Setembro/2021

Página 179 de 250

Seção: N.32.6 - HOSPITAL MUNICIPAL OCEANICO DE NITEROI  
010.13  
001598

SUSSEKIND MENDONCA, 200  
CPF-- 00.343.941/0032-24

Data: 08/09/2021  
Período: 01/08/2021 à 31/08/2021

Chapa	Nome do Funcionário		Cargo					Quantidade de Horas					
	Carteira de Trabalho	Função	Ent1	Ent2	Ent3	Ent4	Ent5	Sai5	Exec	Ad.Not	Atraso	Falta	Abono
N3226267 0265938 - 2794	ELIVIO LEGY VAZ FILHO Tecnico de Enfermagem												
01/08/2021	DOM 18:36 21:00 22:00 +07:23								00:47	08:00			
02/08/2021	SEG												
03/08/2021	TER												
04/08/2021	QUA 19:04 21:00 22:00 +07:17								00:17	08:00			
05/08/2021	QUI												
06/08/2021	SEX												
07/08/2021	SAB 19:06 21:00 22:00 +06:39								08:00	00:27			
08/08/2021	DOM												
09/08/2021	SEG												
10/08/2021	TER 19:46 21:00 22:00 +07:02								08:00	00:44			
11/08/2021	QUA												
12/08/2021	QUI												
13/08/2021	SEX 19:17 21:00 22:00 +06:21								08:00	00:56			
14/08/2021	SAB												
15/08/2021	DOM												
16/08/2021	SEG 19:34 21:00 22:00 +07:15								08:00	00:19			
17/08/2021	TER												
18/08/2021	QUA												
19/08/2021	QUI 19:03 21:00 22:00 +06:17								08:00	00:46			
20/08/2021	SEX												
21/08/2021	SAB												
22/08/2021	DOM 18:57 21:00 22:00 +07:13								08:00				
23/08/2021	SEG												
24/08/2021	TER												
25/08/2021	QUA 19:04 21:00 22:00 +06:21								08:00	00:43			
26/08/2021	QUI												
27/08/2021	SEX												
28/08/2021	SAB 19:34 21:00 22:00 +07:06								08:00	00:28			
29/08/2021	DOM												
30/08/2021	SEG												
31/08/2021	TER 19:08 21:00									09:08			

Saldo de Horas Anterior: 007:56 (A PAGAR)      Saldo do Período ( 01/08/2021 à 31/08/2021 ) : 012:27 (A PAGAR)      Saldo de Horas Atual: 020:23 (A PAGAR)

Eventos do Movimento do período de 01/08/2021 à 31/08/2021

0155 ADICIONAL NOTURNO 20%      080:00

Observação

Data : \_\_\_/\_\_\_/\_\_\_      Data : \_\_\_/\_\_\_/\_\_\_  
Funcionário      Chefia Imediata





**Relatório de Acompanhamento Mensal do termo de colaboração 001/2020**  
**Hospital Municipal Oceânico de Niterói**



Cartão de Ponto  
 VIVA RIO  
 Emissão: Setembro/2021

Página 180 de 250

Seção: N.32.6 - HOSPITAL MUNICIPAL OCEANICO DE NITEROI  
 010.13  
 001598

SUSSEKIND MENDONCA, 200  
 CPF-- 00.343.941/0032-24

Data: 08/09/2021  
 Período: 01/08/2021 à 31/08/2021

Chapa	Nome do Funcionário		Cargo					Quantidade de Horas				
	Carteira de Trabalho	Função	Ent1	Ent2	Ent3	Ent4	Ent5	Exec	Ad.Not	Atraso	Falta	Abono
N3226493 2447673 - 0040	ELIZABETH TELES DA SILVA	Fisioterapeuta										
01/08/2021	DOM											
02/08/2021	SEG											
03/08/2021	TER											
04/08/2021	QUA	06:57 12:00 13:00 21:10 22:00 +07:57						00:57	08:00			
05/08/2021	QUI											
06/08/2021	SEX											
07/08/2021	SAB											
08/08/2021	DOM											
09/08/2021	SEG											
10/08/2021	TER											
11/08/2021	QUA	07:05 12:00 13:00 20:57 22:00 +07:57						00:57	08:00			
12/08/2021	QUI											
13/08/2021	SEX											
14/08/2021	SAB	07:01 12:00 13:00 21:04 22:00 +07:50						00:50	08:00			
15/08/2021	DOM											
16/08/2021	SEG											
17/08/2021	TER											
18/08/2021	QUA	07:04 12:00 13:00 20:46 22:00 +07:54						00:54	08:00			
19/08/2021	QUI											
20/08/2021	SEX											
21/08/2021	SAB											
22/08/2021	DOM											
23/08/2021	SEG	06:49 12:01 13:01 19:22										
24/08/2021	TER											
25/08/2021	QUA	18:49 20:54 22:00 +07:38 Troca de Escala							08:00			10:11
26/08/2021	QUI											
27/08/2021	SEX											
28/08/2021	SAB											
29/08/2021	DOM											
30/08/2021	SEG	06:57 12:02 13:02 19:41										
31/08/2021	TER											

Saldo de Horas Anterior: 002:34 (A COMPENSAR)      Saldo do Período ( 01/08/2021 à 31/08/2021 ) : 003:38 (A COMPENSAR)      Saldo de Horas Atual: 006:12 (A COMPENSAR)

Eventos do Movimento do período de 01/08/2021 à 31/08/2021  
 0155 ADICIONAL NOTURNO 20%      040:00

Observação

Data : \_\_\_/\_\_\_/\_\_\_      Data : \_\_\_/\_\_\_/\_\_\_  
 Funcionário      Chefia Imediata





Relatório de Acompanhamento Mensal do termo de colaboração 001/2020  
Hospital Municipal Oceânico de Niterói



Cartão de Ponto  
VIVA RIO  
Emissão: Setembro/2021

Página 181 de 250

Seção: N.32.6 - HOSPITAL MUNICIPAL OCEANICO DE NITEROI  
010.13  
001598

SUSSEKIND MENDONCA, 200  
CEPJ-- 00.343.941/0032-24

Data: 08/09/2021  
Período: 01/08/2021 à 31/08/2021

Chapa	Nome do Funcionário		Cargo					Quantidade de Horas									
	Carteira de Trabalho	Função	Ent1	Sai1	Ent2	Sai2	Ent3	Sai3	Ent4	Sai4	Ent5	Sai5	Exec	Ad.Not	Atraso	Falta	Abono
00180312 72977 - 173		EMMANUEL MARTINS FERNANDES Enfermeiro NIR															
01/08/2021	DOM																
02/08/2021	SEG	11:35 12:00 13:00 20:02										01:27					
03/08/2021	TER	13:12 15:01 16:04 20:29															
04/08/2021	QUA	11:09 12:00 13:00 21:52										03:43					
05/08/2021	QUI	12:35 15:03 16:01 21:53										02:20					
06/08/2021	SEX																
07/08/2021	SAB														06:00		
08/08/2021	DOM																
09/08/2021	SEG	09:54 12:00 13:00 19:32										02:38					
10/08/2021	TER	10:50 12:00 13:00 18:04															
11/08/2021	QUA	11:14 12:00 13:00 19:33										01:19					
12/08/2021	QUI	10:40 12:00 13:00 18:22										00:42					
13/08/2021	SEX																
14/08/2021	SAB														06:00		
15/08/2021	DOM																
16/08/2021	SEG	10:49 12:00 13:00 20:07										02:18					
17/08/2021	TER	13:33 16:50 Atestado Médico															02:43
18/08/2021	QUA	Atestado Médico															06:00
19/08/2021	QUI	Atestado Médico															06:00
20/08/2021	SEX																
21/08/2021	SAB	Atestado Médico															06:00
22/08/2021	DOM																
23/08/2021	SEG	Atestado Médico															06:00
24/08/2021	TER	Atestado Médico															06:00
25/08/2021	QUA	11:15 11:31 Atestado Médico															05:44
26/08/2021	QUI	11:22 15:03 16:00 19:57										00:38					
27/08/2021	SEX																
28/08/2021	SAB														06:00		
29/08/2021	DOM																
30/08/2021	SEG	11:59 12:00 13:00 19:06															
31/08/2021	TER	11:39 12:00 13:00 18:07												00:32			

Saldo de Horas Anterior: 018:05 (A COMPENSAR) Saldo do Período ( 01/08/2021 à 31/08/2021 ) : 012:10 (A PAGAR) Saldo de Horas Atual: 005:55 (A COMPENSAR)

Eventos do Movimento do período de 01/08/2021 à 31/08/2021

0607 SALDO BANCO DE HORAS 008:43

Observação

Data : \_\_\_/\_\_\_/\_\_\_ Data : \_\_\_/\_\_\_/\_\_\_  
Funcionário Chefia Imediata



**Relatório de Acompanhamento Mensal do termo de colaboração 001/2020**  
Hospital Municipal Oceânico de Niterói



Cartão de Ponto  
VIVA RIO  
Emissão: Setembro/2021

Página 182 de 250

Seção: N.32.6 - HOSPITAL MUNICIPAL OCEANICO DE NITEROI  
010.13  
001598

SUSSEKIND MENDONCA, 200  
CPF-- 00.343.941/0032-24

Data: 08/09/2021  
Período: 01/08/2021 à 31/08/2021

Carteira de Trabalho Data	Chapa Ent1	Nome do Funcionário Função					Cargo	Quantidade de Horas									
		Sai1	Ent2	Sai2	Ent3	Sai3		Ent4	Sai4	Ent5	Sai5	Exec	Ad.Not	Atraso	Falta	Abono	
	00180411	ERICA COSTA DE VASCONCELOS MENDONCA															
15484 - 13083		Psicologo					Psicologo										
01/08/2021	DOM																
02/08/2021	SEG	06:52	12:00	13:00	19:00												
03/08/2021	TER																
04/08/2021	QUA																
05/08/2021	QUI	06:38	12:00	13:00	19:00		00:22										
06/08/2021	SEX	06:04	12:00	13:00	19:01		00:56										
07/08/2021	SAB																
08/08/2021	DOM																
09/08/2021	SEG	06:35	12:00	13:00	19:01		00:25										
10/08/2021	TER																
11/08/2021	QUA																
12/08/2021	QUI																
13/08/2021	SEX	06:38	12:00	13:00	19:00		00:22										
14/08/2021	SAB																
15/08/2021	DOM	06:35	12:00	13:00	19:00		00:25										
16/08/2021	SEG	06:52	12:00	13:00	19:01												
17/08/2021	TER																
18/08/2021	QUA																
19/08/2021	QUI														11:00		
20/08/2021	SEX	06:36	12:00	13:00	19:02		00:24										
21/08/2021	SAB																
22/08/2021	DOM																
23/08/2021	SEG	06:27	12:00	13:00	19:01		00:33										
24/08/2021	TER																
25/08/2021	QUA																
26/08/2021	QUI																
27/08/2021	SEX	06:38	12:01	13:00	19:01		01:00										
28/08/2021	SAB																
29/08/2021	DOM																
30/08/2021	SEG	06:51	12:00	13:00	19:01												
31/08/2021	TER																

Saldo de Horas Anterior: 004:55 (A COMPENSAR)      Saldo do Período ( 01/08/2021 à 31/08/2021 ) : 004:02 (A COMPENSAR)      Saldo de Horas Atual: 008:57 (A COMPENSAR)

Eventos do Movimento do período de 01/08/2021 à 31/08/2021

0182	FALTAS (EM HORAS)	011:00
0607	SALDO BANCO DE HORAS	000:25

Observação

Data : \_\_\_/\_\_\_/\_\_\_      Data : \_\_\_/\_\_\_/\_\_\_  
Funcionário
Chefia Imediata



**Relatório de Acompanhamento Mensal do termo de colaboração 001/2020  
Hospital Municipal Oceânico de Niterói**



Cartão de Ponto  
VIVA RIO  
Emissão: Setembro/2021

Página 183 de 250

Seção: N.32.6 - HOSPITAL MUNICIPAL OCEANICO DE NITEROI  
010.13  
001598

SUSSEKIND MENDONCA, 200  
CPF-- 00.343.941/0032-24

Data: 08/09/2021  
Período: 01/08/2021 à 31/08/2021

Chapa	Nome do Funcionário		Cargo					Quantidade de Horas							
	Carteira de Trabalho	Função						Exec	Ad.Not	Atraso	Falta	Abono			
Data	Ent1	Sai1	Ent2	Sai2	Ent3	Sai3	Ent4	Sai4	Ent5	Sai5					
00180596 32208 - 126			ERICA DA CONCEICAO DE SOUZA		Tecnico de Enfermagem										
01/08/2021	DOM														
02/08/2021	SEG	Férias													
03/08/2021	TER	Férias													
04/08/2021	QUA	Férias													
05/08/2021	QUI	Férias													
06/08/2021	SEX	Férias													
07/08/2021	SAB	Férias													
08/08/2021	DOM	Férias													
09/08/2021	SEG	Férias													
10/08/2021	TER	Férias													
11/08/2021	QUA	Férias													
12/08/2021	QUI	Férias													
13/08/2021	SEX	Férias													
14/08/2021	SAB	Férias													
15/08/2021	DOM	Férias													
16/08/2021	SEG	Férias													
17/08/2021	TER	Férias													
18/08/2021	QUA	Férias													
19/08/2021	QUI	Férias													
20/08/2021	SEX	Férias													
21/08/2021	SAB	Férias													
22/08/2021	DOM	Férias													
23/08/2021	SEG	Férias													
24/08/2021	TER	Férias													
25/08/2021	QUA	Férias													
26/08/2021	QUI	Férias													
27/08/2021	SEX	Férias													
28/08/2021	SAB	Férias													
29/08/2021	DOM	Férias													
30/08/2021	SEG	Férias													
31/08/2021	TER	Férias													

Saldo de Horas Anterior: 008:38 (A PAGAR)      Saldo do Período ( 01/08/2021 à 31/08/2021 ) : 000:00 (A COMPENSAR)      Saldo de Horas Atual: 008:38 (A PAGAR)

Observação

Data : \_\_\_/\_\_\_/\_\_\_      Data : \_\_\_/\_\_\_/\_\_\_  
**Funcionário**      **Chefia Imediata**



**Relatório de Acompanhamento Mensal do termo de colaboração 001/2020**  
Hospital Municipal Oceânico de Niterói



Cartão de Ponto  
VIVA RIO  
Emissão: Setembro/2021

Página 184 de 250

Seção: N.32.6 - HOSPITAL MUNICIPAL OCEANICO DE NITEROI  
010.13  
001598

SUSSEKIND MENDONCA, 200  
CPF-- 00.343.941/0032-24

Data: 08/09/2021  
Período: 01/08/2021 à 31/08/2021

Chapa	Nome do Funcionário		Cargo					Quantidade de Horas				
	Carteira de Trabalho	Função	Ent1	Ent2	Ent3	Ent4	Ent5	Exec	Ad.Not	Atraso	Falta	Abono
N3226118 81789 - 143	ERICA DE ALMEIDA Enfermeiro NIR											
01/08/2021	DOM	Licença Mater.										
02/08/2021	SEG	Licença Mater.										
03/08/2021	TER	Licença Mater.										
04/08/2021	QUA	Licença Mater.										
05/08/2021	QUI	Licença Mater.										
06/08/2021	SEX	Licença Mater.										
07/08/2021	SAB	Licença Mater.										
08/08/2021	DOM	Licença Mater.										
09/08/2021	SEG	Licença Mater.										
10/08/2021	TER	Licença Mater.										
11/08/2021	QUA	Licença Mater.										
12/08/2021	QUI	Licença Mater.										
13/08/2021	SEX	Licença Mater.										
14/08/2021	SAB	Licença Mater.										
15/08/2021	DOM	Licença Mater.										
16/08/2021	SEG	Licença Mater.										
17/08/2021	TER	Licença Mater.										
18/08/2021	QUA	Licença Mater.										
19/08/2021	QUI	Licença Mater.										
20/08/2021	SEX	Licença Mater.										
21/08/2021	SAB	Licença Mater.										
22/08/2021	DOM	Licença Mater.										
23/08/2021	SEG	Licença Mater.										
24/08/2021	TER	Licença Mater.										
25/08/2021	QUA	Licença Mater.										
26/08/2021	QUI	Licença Mater.										
27/08/2021	SEX	Licença Mater.										
28/08/2021	SAB	Licença Mater.										
29/08/2021	DOM	Licença Mater.										
30/08/2021	SEG	Licença Mater.										
31/08/2021	TER	Licença Mater.										
Saldo de Horas Anterior:			Saldo do Período ( 01/08/2021 à 31/08/2021 ) :					Saldo de Horas Atual:				
001:51 (A COMPENSAR)			000:00 (A COMPENSAR)					001:51 (A COMPENSAR)				

Observação

Data : \_\_\_/\_\_\_/\_\_\_

Funcionário

Data : \_\_\_/\_\_\_/\_\_\_

Chefia Imediata



**Relatório de Acompanhamento Mensal do termo de colaboração 001/2020**  
Hospital Municipal Oceânico de Niterói



Cartão de Ponto  
VIVA RIO  
Emissão: Setembro/2021

Página 185 de 250

Seção: N.32.6 - HOSPITAL MUNICIPAL OCEANICO DE NITEROI  
010.13  
001598

SUSSEKIND MENDONCA, 200  
CPF-- 00.343.941/0032-24

Data: 08/09/2021  
Período: 01/08/2021 à 31/08/2021

Data	Chapa	Nome do Funcionário					Cargo	Quantidade de Horas									
		Carteira de Trabalho	Função					Exec	Ad.Not	Atraso	Falta	Abono					
	Ent1	Sai1	Ent2	Sai2	Ent3	Sai3	Ent4	Sai4	Ent5	Sai5							
-	N3226128	ERICA FRANCISCO COUTINHO					Operacional										
01/08/2021	DOM	08:03	12:00	13:00	20:01												
02/08/2021	SEG																
03/08/2021	TER	07:46	12:00	13:00	20:01												
04/08/2021	QUA	07:37	12:00	13:02	18:55												
05/08/2021	QUI	07:39	12:00	13:00	20:00						00:21						
06/08/2021	SEX																
07/08/2021	SAB	07:05	12:00	13:00	18:57												
08/08/2021	DOM																
09/08/2021	SEG	06:46	12:00	13:00	18:58												
10/08/2021	TER																
11/08/2021	QUA	06:34	12:00	13:00	19:09						00:35						
12/08/2021	QUI	06:48	12:02	13:00	19:02												
13/08/2021	SEX	06:32	12:00	13:00	19:02						00:30						
14/08/2021	SAB	06:44	12:00	13:02	18:58												
15/08/2021	DOM	06:54	12:00	13:00	18:59												
16/08/2021	SEG																
17/08/2021	TER	06:37	12:00	13:00	19:19						00:42						
18/08/2021	QUA																
19/08/2021	QUI	06:36	12:00	13:00	19:06						00:30						
20/08/2021	SEX																
21/08/2021	SAB	06:44	12:00	13:00	19:01						00:17						
22/08/2021	DOM	06:50	12:09	13:00	19:01												
23/08/2021	SEG	06:33	12:00	13:00	19:01						00:28						
24/08/2021	TER																
25/08/2021	QUA	07:51	12:00	13:00	20:00												
26/08/2021	QUI																
27/08/2021	SEX	Troca de Escala														11:00	
28/08/2021	SAB																
29/08/2021	DOM	08:11	12:00	13:00	20:00												
30/08/2021	SEG	08:07	12:04	13:00	15:55												
31/08/2021	TER	10:08	12:00	13:00	19:57							02:11					
Saldo de Horas Anterior:		Saldo do Período ( 01/08/2021 à 31/08/2021 ) :					Saldo de Horas Atual:										
003:56 (A COMPENSAR)		001:12 (A COMPENSAR)					005:08 (A COMPENSAR)										

Observação

Data : \_\_\_/\_\_\_/\_\_\_      Data : \_\_\_/\_\_\_/\_\_\_  
**Funcionário**      **Chefia Imediata**



**Relatório de Acompanhamento Mensal do termo de colaboração 001/2020**  
Hospital Municipal Oceânico de Niterói



Cartão de Ponto  
VIVA RIO  
Emissão: Setembro/2021

Página 186 de 250

Seção: N.32.6 - HOSPITAL MUNICIPAL OCEANICO DE NITEROI  
010.13  
001598

SUSSEKIND MENDONCA, 200  
CPF-- 00.343.941/0032-24

Data: 08/09/2021  
Período: 01/08/2021 à 31/08/2021

Chapa	Nome do Funcionário		Cargo					Quantidade de Horas									
	Carteira de Trabalho	Função	Ent1	Sai1	Ent2	Sai2	Ent3	Sai3	Ent4	Sai4	Ent5	Sai5	Exec	Ad.Not	Atraso	Falta	Abono
N3226217 3068939 - 0050	ERICK PACHECO DE FIGUEIREDO	Auxiliar de Rouparia															
01/08/2021	DOM																
02/08/2021	SEG	07:08 12:00 13:00 19:05															
03/08/2021	TER																
04/08/2021	QUA	07:01 12:00 13:00 19:09															
05/08/2021	QUI																
06/08/2021	SEX	06:49 12:00 13:00 19:08															
07/08/2021	SAB																
08/08/2021	DOM	06:37 12:00 13:00 19:11										00:23					
09/08/2021	SEG																
10/08/2021	TER	06:26 12:00 13:00 19:06										00:34					
11/08/2021	QUA																
12/08/2021	QUI	07:01 12:00 13:00 19:04															
13/08/2021	SEX																
14/08/2021	SAB	06:42 12:00 13:00 19:03										00:18					
15/08/2021	DOM																
16/08/2021	SEG	07:09 12:00 13:00 19:04															
17/08/2021	TER																
18/08/2021	QUA	06:57 12:00 13:00 19:04															
19/08/2021	QUI																
20/08/2021	SEX	06:43 12:00 13:00 19:07										00:17					
21/08/2021	SAB																
22/08/2021	DOM	06:49 12:00 13:00 19:13															
23/08/2021	SEG																
24/08/2021	TER	06:56 12:00 13:00 19:06															
25/08/2021	QUA																
26/08/2021	QUI	06:58 12:00 13:00 19:02															
27/08/2021	SEX																
28/08/2021	SAB	06:55 12:00 13:00 19:08															
29/08/2021	DOM																
30/08/2021	SEG	07:10 12:00 13:00 19:07															
31/08/2021	TER																
Saldo de Horas Anterior:			Saldo do Período ( 01/08/2021 à 31/08/2021 ) :					Saldo de Horas Atual:									
008:30 (A COMPENSAR)			001:32 (A COMPENSAR)					010:02 (A COMPENSAR)									

Observação

Data : \_\_\_/\_\_\_/\_\_\_      Data : \_\_\_/\_\_\_/\_\_\_  
**Funcionário**      **Chefia Imediata**





**Relatório de Acompanhamento Mensal do termo de colaboração 001/2020**  
**Hospital Municipal Oceânico de Niterói**



Cartão de Ponto  
 VIVA RIO  
 Emissão: Setembro/2021

Página 187 de 250

Seção: N.32.6 - HOSPITAL MUNICIPAL OCEANICO DE NITEROI  
 010.13  
 001598

SUSSEKIND MENDONCA, 200  
 CEPJ-- 00.343.941/0032-24

Data: 08/09/2021  
 Período: 01/08/2021 à 31/08/2021

Chapa	Nome do Funcionário		Cargo					Quantidade de Horas					
	Carteira de Trabalho	Função	Ent1	Ent2	Ent3	Ent4	Ent5	Sai5	Exec	Ad.Not	Atraso	Falta	Abono
00180884 14044 - 151	ERIKA CRISTINA SILVA SOARES AVELLAR	Fisioterapeuta											
01/08/2021	DOM												
02/08/2021	SEG	07:04 12:00 13:00 21:11 22:00 +06:05							08:00	00:55			
03/08/2021	TER												
04/08/2021	QUA												
05/08/2021	QUI												
06/08/2021	SEX												
07/08/2021	SAB	07:10 12:00 13:02 21:01 22:03 +07:33							00:33	07:57			
08/08/2021	DOM												
09/08/2021	SEG	07:13 12:00 13:00 21:14 22:00 +06:33							08:00	00:27			
10/08/2021	TER												
11/08/2021	QUA												
12/08/2021	QUI												
13/08/2021	SEX												
14/08/2021	SAB												
15/08/2021	DOM												
16/08/2021	SEG	07:00 12:00 13:00 20:58 22:00 +06:03							08:00	00:57			
17/08/2021	TER												
18/08/2021	QUA												
19/08/2021	QUI												
20/08/2021	SEX												
21/08/2021	SAB												
22/08/2021	DOM												
23/08/2021	SEG	06:58 12:00 13:00 21:04 22:00 +06:10							08:00	00:50			
24/08/2021	TER												
25/08/2021	QUA												
26/08/2021	QUI												
27/08/2021	SEX												
28/08/2021	SAB												
29/08/2021	DOM												
30/08/2021	SEG	06:58 12:00 13:00 21:03 22:00 +06:16							08:00	00:44			
31/08/2021	TER												

Saldo de Horas Anterior: 012:41 (A PAGAR)      Saldo do Período ( 01/08/2021 à 31/08/2021 ) : 003:20 (A PAGAR)      Saldo de Horas Atual: 016:01 (A PAGAR)

Eventos do Movimento do período de 01/08/2021 à 31/08/2021

0155 ADICIONAL NOTURNO 20%      047:57

Observação

Data : \_\_\_/\_\_\_/\_\_\_      Data : \_\_\_/\_\_\_/\_\_\_  
 Funcionário      Chefia Imediata





**Relatório de Acompanhamento Mensal do termo de colaboração 001/2020**  
Hospital Municipal Oceânico de Niterói



Cartão de Ponto  
VIVA RIO  
Emissão: Setembro/2021

Página 188 de 250

Seção: N.32.6 - HOSPITAL MUNICIPAL OCEANICO DE NITEROI  
010.13  
001598

SUSSEKIND MENDONCA, 200  
CPF-- 00.343.941/0032-24

Data: 08/09/2021  
Período: 01/08/2021 à 31/08/2021

Chapa	Nome do Funcionário		Cargo					Quantidade de Horas									
	Carteira de Trabalho	Função	Ent1	Sai1	Ent2	Sai2	Ent3	Sai3	Ent4	Sai4	Ent5	Sai5	Exec	Ad.Not	Atraso	Falta	Abono
00180564 47752 - 00013	ERMELINA FERREIRA RIBEIRO	Enfermeiro															
01/08/2021	DOM																
02/08/2021	SEG	18:49 21:00 22:00 +07:25										00:36	08:00				
03/08/2021	TER																
04/08/2021	QUA																
05/08/2021	QUI	19:02 21:00 22:00 +06:57											08:00				
06/08/2021	SEX																
07/08/2021	SAB																
08/08/2021	DOM	19:04 21:00 22:00 +07:19										00:19	08:00				
09/08/2021	SEG																
10/08/2021	TER																
11/08/2021	QUA	19:01 21:00 22:00 +07:05											08:00				
12/08/2021	QUI																
13/08/2021	SEX																
14/08/2021	SAB	Troca de Escala															11:00
15/08/2021	DOM																
16/08/2021	SEG																
17/08/2021	TER	19:00 21:00 22:00 +06:37											08:00	00:23			
18/08/2021	QUA																
19/08/2021	QUI																
20/08/2021	SEX	18:58 21:00 22:00 +20:36											08:00				
21/08/2021	SAB																
22/08/2021	DOM																
23/08/2021	SEG	19:09 21:00 22:00 +06:46											08:00	00:23			
24/08/2021	TER																
25/08/2021	QUA																
26/08/2021	QUI	19:09 21:00 22:00 +19:31											08:00				
27/08/2021	SEX																
28/08/2021	SAB																
29/08/2021	DOM	18:57 21:00 22:00 +06:40											08:00	00:20			
30/08/2021	SEG																
31/08/2021	TER																

Saldo de Horas Anterior: 002:33 (A COMPENSAR)      Saldo do Período ( 01/08/2021 à 31/08/2021 ) : 000:11 (A PAGAR)      Saldo de Horas Atual: 002:22 (A COMPENSAR)

Eventos do Movimento do período de 01/08/2021 à 31/08/2021  
0155 ADICIONAL NOTURNO 20%      072:00

Observação

Data : \_\_\_/\_\_\_/\_\_\_      Data : \_\_\_/\_\_\_/\_\_\_  
Funcionário      Chefia Imediata



**Relatório de Acompanhamento Mensal do termo de colaboração 001/2020**  
Hospital Municipal Oceânico de Niterói



Cartão de Ponto  
VIVA RIO  
Emissão: Setembro/2021

Página 189 de 250

Seção: N.32.6 - HOSPITAL MUNICIPAL OCEANICO DE NITEROI  
010.13  
001598

SUSSEKIND MENDONCA, 200  
CEPJ-- 00.343.941/0032-24

Data: 08/09/2021  
Período: 01/08/2021 à 31/08/2021

Chapa	Nome do Funcionário		Cargo					Quantidade de Horas									
	Carteira de Trabalho	Função	Ent1	Sai1	Ent2	Sai2	Ent3	Sai3	Ent4	Sai4	Ent5	Sai5	Exec	Ad.Not	Atraso	Falta	Abono
00180412 89232 - 152		ERMINIA DE FATIMA DOS SANTOS SOUZA Enfermeiro															
01/08/2021	DOM																
02/08/2021	SEG																
03/08/2021	TER	19:00 21:00 22:00 +07:28										00:28	08:00				
04/08/2021	QUA																
05/08/2021	QUI																
06/08/2021	SEX	19:03 21:00 22:00 +07:10											08:00				
07/08/2021	SAB																
08/08/2021	DOM																
09/08/2021	SEG	18:50 21:00 22:00 +07:41											00:41	08:00			
10/08/2021	TER																
11/08/2021	QUA																
12/08/2021	QUI	18:52 21:00 22:00 +07:43											00:43	08:00			
13/08/2021	SEX																
14/08/2021	SAB																
15/08/2021	DOM	18:58 21:00 * +18:58											08:00				
16/08/2021	SEG	* 18:58															
17/08/2021	TER																
18/08/2021	QUA	19:06 21:00 * +19:38											08:00				
19/08/2021	QUI	* 19:38															
20/08/2021	SEX																
21/08/2021	SAB	18:58 21:00 * +19:26											08:00				
22/08/2021	DOM	* 19:26															
23/08/2021	SEG																
24/08/2021	TER	19:22 21:00 22:00 +06:42											08:00	00:40			
25/08/2021	QUA																
26/08/2021	QUI																
27/08/2021	SEX															11:00	
28/08/2021	SAB																
29/08/2021	DOM																
30/08/2021	SEG															11:00	
31/08/2021	TER																

Saldo de Horas Anterior: 009:43 (A COMPENSAR)      Saldo do Período ( 01/08/2021 à 31/08/2021 ) : 001:12 (A COMPENSAR)      Saldo de Horas Atual: 010:55 (A COMPENSAR)

Eventos do Movimento do período de 01/08/2021 à 31/08/2021

0155	ADICIONAL NOTURNO 20%	064:00
0182	FALTAS (EM HORAS)	022:00

Observação

Data : \_\_\_/\_\_\_/\_\_\_      Data : \_\_\_/\_\_\_/\_\_\_  
**Funcionário**      **Chefia Imediata**



**Relatório de Acompanhamento Mensal do termo de colaboração 001/2020**  
**Hospital Municipal Oceânico de Niterói**



Cartão de Ponto  
 VIVA RIO  
 Emissão: Setembro/2021

Página 190 de 250

Seção: N.32.6 - HOSPITAL MUNICIPAL OCEANICO DE NITEROI  
 010.13  
 001598

SUSSEKIND MENDONCA, 200  
 CEPJ-- 00.343.941/0032-24

Data: 08/09/2021  
 Período: 01/08/2021 à 31/08/2021

Chapa	Nome do Funcionário		Cargo					Quantidade de Horas				
	Carteira de Trabalho	Função	Ent1	Ent2	Ent3	Ent4	Ent5	Exec	Ad.Not	Atraso	Falta	Abono
N3226234 08672 - 116	ESTERLITA MARIS DOS SANTOS FREITAS	Enfermeiro										
01/08/2021	DOM											
02/08/2021	SEG											
03/08/2021	TER	06:30 12:00 13:00 18:39										
04/08/2021	QUA											
05/08/2021	QUI											
06/08/2021	SEX	06:40 12:00 13:00 19:35						00:55				
07/08/2021	SAB											
08/08/2021	DOM											
09/08/2021	SEG	06:49 12:00 13:00 19:20						00:20				
10/08/2021	TER											
11/08/2021	QUA											
12/08/2021	QUI	06:49 12:00 13:00 19:19						00:19				
13/08/2021	SEX											
14/08/2021	SAB											
15/08/2021	DOM	06:30 12:00 13:00 19:15						00:30				
16/08/2021	SEG											
17/08/2021	TER											
18/08/2021	QUA	06:32 12:00 13:00 19:14						00:28				
19/08/2021	QUI											
20/08/2021	SEX											
21/08/2021	SAB	06:31 12:00 13:00 19:35						01:04				
22/08/2021	DOM											
23/08/2021	SEG											
24/08/2021	TER	07:05 12:00 13:00 19:08										
25/08/2021	QUA											
26/08/2021	QUI											
27/08/2021	SEX	06:44 12:00 13:00 19:33						00:49				
28/08/2021	SAB											
29/08/2021	DOM											
30/08/2021	SEG	06:53 12:00 13:00 19:26						00:26				
31/08/2021	TER											

Saldo de Horas Anterior: 012:23 (A COMPENSAR)      Saldo do Período ( 01/08/2021 à 31/08/2021 ) : 004:47 (A COMPENSAR)      Saldo de Horas Atual: 017:10 (A COMPENSAR)

Eventos do Movimento do período de 01/08/2021 à 31/08/2021

0607 SALDO BANCO DE HORAS 000:04

Observação

Data : \_\_\_/\_\_\_/\_\_\_      Data : \_\_\_/\_\_\_/\_\_\_  
 Funcionário      Chefia Imediata



**Relatório de Acompanhamento Mensal do termo de colaboração 001/2020**  
Hospital Municipal Oceânico de Niterói



Cartão de Ponto  
VIVA RIO  
Emissão: Setembro/2021

Página 191 de 250

Seção: N.32.6 - HOSPITAL MUNICIPAL OCEANICO DE NITEROI  
010.13  
001598

SUSSEKIND MENDONCA, 200  
CEPJ-- 00.343.941/0032-24

Data: 08/09/2021  
Período: 01/08/2021 à 31/08/2021

Chapa	Nome do Funcionário		Cargo					Quantidade de Horas				
	Carteira de Trabalho	Função	Ent1	Ent2	Ent3	Ent4	Ent5	Exec	Ad.Not	Atraso	Falta	Abono
N3226483 63910 - 117RJ	EVELYN CATHERIN SALGADO LIMA Fisioterapeuta											
01/08/2021	DOM	18:55 21:00 22:00 +06:38						08:00	00:22			
02/08/2021	SEG	18:50 21:02 22:00 +07:29						08:00				
03/08/2021	TER											
04/08/2021	QUA											
05/08/2021	QUI											
06/08/2021	SEX											
07/08/2021	SAB											
08/08/2021	DOM	18:46 21:00 22:03 +07:02						07:57				
09/08/2021	SEG	18:58 21:02 22:04 +07:02						07:55				
10/08/2021	TER											
11/08/2021	QUA	06:52 12:00 13:01 19:00										
12/08/2021	QUI	07:06 12:02 13:01 18:44										
13/08/2021	SEX											
14/08/2021	SAB	19:35 21:00 22:02 +07:10						07:58	00:27			
15/08/2021	DOM											
16/08/2021	SEG	19:08 21:07 22:01 +06:17						07:59	00:45			
17/08/2021	TER											
18/08/2021	QUA											
19/08/2021	QUI											
20/08/2021	SEX											
21/08/2021	SAB	Troca de Escala										11:00
22/08/2021	DOM											
23/08/2021	SEG	07:18 12:00 13:02 17:33							01:47			
24/08/2021	TER	07:03 12:01 13:03 17:20										
25/08/2021	QUA	Troca de Escala										11:00
26/08/2021	QUI											
27/08/2021	SEX	07:21 12:02 13:02 17:19										
28/08/2021	SAB	Troca de Escala										11:00
29/08/2021	DOM											
30/08/2021	SEG	07:24 12:00 13:00 17:26							01:58			
31/08/2021	TER	07:26 12:02 13:01 17:25										

Saldo de Horas Anterior: 005:16 (A COMPENSAR)      Saldo do Período ( 01/08/2021 à 31/08/2021 ) : 005:19 (A PAGAR)      Saldo de Horas Atual: 000:03 (A PAGAR)

Eventos do Movimento do período de 01/08/2021 à 31/08/2021

0155 ADICIONAL NOTURNO 20%      047:49

Observação

Data : \_\_\_/\_\_\_/\_\_\_      Data : \_\_\_/\_\_\_/\_\_\_  
Funcionário      Chefia Imediata



**Relatório de Acompanhamento Mensal do termo de colaboração 001/2020**  
Hospital Municipal Oceânico de Niterói



Cartão de Ponto  
VIVA RIO  
Emissão: Setembro/2021

Página 192 de 250

Seção: N.32.6 - HOSPITAL MUNICIPAL OCEANICO DE NITEROI  
010.13  
001598

SUSSEKIND MENDONCA, 200  
CPF-- 00.343.941/0032-24

Data: 08/09/2021  
Período: 01/08/2021 à 31/08/2021

Carteira de Trabalho	Chapa	Nome do Funcionário		Cargo					Quantidade de Horas									
		Função		Ent1	Sai1	Ent2	Sai2	Ent3	Sai3	Ent4	Sai4	Ent5	Sai5	Exec	Ad.Not	Atraso	Falta	Abono
	N3226228	EVELYN DOS ANJOS DE OLIVEIRA																
4255290 - 0050		Enfermeiro																
01/08/2021	DOM																	
02/08/2021	SEG	06:36 12:00 13:00 +07:30											08:00					
03/08/2021	TER																	
04/08/2021	QUA																	
05/08/2021	QUI	Troca de Escala																11:00
06/08/2021	SEX																	
07/08/2021	SAB																	
08/08/2021	DOM	Troca de Escala																11:00
09/08/2021	SEG																	
10/08/2021	TER																	
11/08/2021	QUA	Troca de Escala																11:00
12/08/2021	QUI																	
13/08/2021	SEX																	
14/08/2021	SAB	06:29 12:00 13:00 +06:52											08:00					
15/08/2021	DOM																	
16/08/2021	SEG																	
17/08/2021	TER	06:29 12:00 13:00 +07:27											08:00					
18/08/2021	QUA																	
19/08/2021	QUI																	
20/08/2021	SEX	Troca de Escala																11:00
21/08/2021	SAB																	
22/08/2021	DOM																	
23/08/2021	SEG	06:36 12:00 13:00 +07:15											08:00					
24/08/2021	TER																	
25/08/2021	QUA																	
26/08/2021	QUI	Atestado Médico																11:00
27/08/2021	SEX																	
28/08/2021	SAB																	
29/08/2021	DOM	Atestado Médico																11:00
30/08/2021	SEG																	
31/08/2021	TER																	

Saldo de Horas Anterior: 003:20 (A COMPENSAR)      Saldo do Período ( 01/08/2021 à 31/08/2021 ) : 000:00 (A COMPENSAR)      Saldo de Horas Atual: 003:20 (A COMPENSAR)

Eventos do Movimento do período de 01/08/2021 à 31/08/2021  
0155 ADICIONAL NOTURNO 20%      032:00

Observação

Data : \_\_\_/\_\_\_/\_\_\_      Data : \_\_\_/\_\_\_/\_\_\_  
Funcionário      Chefia Imediata



**Relatório de Acompanhamento Mensal do termo de colaboração 001/2020  
Hospital Municipal Oceânico de Niterói**



Cartão de Ponto  
VIVA RIO  
Emissão: Setembro/2021

Página 193 de 250

Seção: N.32.6 - HOSPITAL MUNICIPAL OCEANICO DE NITEROI  
010.13  
001598

SUSSEKIND MENDONCA, 200  
CPF-- 00.343.941/0032-24

Data: 08/09/2021  
Período: 01/08/2021 à 31/08/2021

Carteira de Trabalho Data	Chapa Ent1	Nome do Funcionário Função					Cargo	Quantidade de Horas								
		Sai1	Ent2	Sai2	Ent3	Sai3		Ent4	Sai4	Ent5	Sai5	Exec	Ad.Not	Atraso	Falta	Abono
	N3226473 6091560 - 0060	EVERTON SILVINO PEREIRA Mensageiro					Auxiliar									
01/08/2021	DOM															
02/08/2021	SEG	07:09	12:00	13:00	19:07											
03/08/2021	TER															
04/08/2021	QUA	07:04	12:00	13:00	19:18		00:06									
05/08/2021	QUI															
06/08/2021	SEX	06:58	12:00	13:00	18:58											
07/08/2021	SAB															
08/08/2021	DOM	07:08	12:00	13:00	18:56											
09/08/2021	SEG															
10/08/2021	TER	06:52	12:00	13:00	18:59											
11/08/2021	QUA															
12/08/2021	QUI	07:06	12:00	13:00	19:23		00:23									
13/08/2021	SEX															
14/08/2021	SAB	07:12	12:00	13:00	18:58											
15/08/2021	DOM															
16/08/2021	SEG	07:10	12:00	13:00	18:58											
17/08/2021	TER															
18/08/2021	QUA	07:12	12:00	13:00	19:06											
19/08/2021	QUI															
20/08/2021	SEX	06:56	12:00	13:00	19:05											
21/08/2021	SAB															
22/08/2021	DOM	07:35	12:00	13:00	18:59						00:35					
23/08/2021	SEG															
24/08/2021	TER	06:57	12:00	13:00	19:06											
25/08/2021	QUA															
26/08/2021	QUI	06:57	12:00	13:00	18:58											
27/08/2021	SEX															
28/08/2021	SAB	07:00	12:00	13:00	19:02											
29/08/2021	DOM															
30/08/2021	SEG	07:08	12:00	13:00	19:01											
31/08/2021	TER															

Saldo de Horas Anterior: 000:31 (A COMPENSAR)      Saldo do Período ( 01/08/2021 à 31/08/2021 ) : 000:06 (A PAGAR)      Saldo de Horas Atual: 000:25 (A COMPENSAR)

Observação

Data : \_\_\_/\_\_\_/\_\_\_      Data : \_\_\_/\_\_\_/\_\_\_  
Funcionário      Chefia Imediata





**Relatório de Acompanhamento Mensal do termo de colaboração 001/2020**  
Hospital Municipal Oceânico de Niterói



Cartão de Ponto  
VIVA RIO  
Emissão: Setembro/2021

Página 194 de 250

Seção: N.32.6 - HOSPITAL MUNICIPAL OCEANICO DE NITEROI  
010.13  
001598

SUSSEKIND MENDONCA, 200  
CPF-- 00.343.941/0032-24

Data: 08/09/2021  
Período: 01/08/2021 à 31/08/2021

Chapa	Nome do Funcionário		Cargo					Quantidade de Horas							
	Carteira de Trabalho	Função						Exec	Ad.Not	Atraso	Falta	Abono			
Data	Ent1	Sai1	Ent2	Sai2	Ent3	Sai3	Ent4	Sai4	Ent5	Sai5					
N3226197 65980 - 149			FABIANA BARBOSA DOS SANTOS BRITO												
			Tecnico de Enfermagem				Tecnico de Enfermagem								
01/08/2021	DOM														
02/08/2021	SEG	06:38	12:00	13:00	18:47						00:22				
03/08/2021	TER														
04/08/2021	QUA														
05/08/2021	QUI	Troca de Escala													11:00
06/08/2021	SEX														
07/08/2021	SAB														
08/08/2021	DOM	07:06	12:00	13:00	18:57										
09/08/2021	SEG														
10/08/2021	TER														
11/08/2021	QUA	06:43	12:00	13:00	19:16						00:33				
12/08/2021	QUI														
13/08/2021	SEX														
14/08/2021	SAB	07:12	12:00	13:00	18:06							00:54			
15/08/2021	DOM														
16/08/2021	SEG														
17/08/2021	TER	06:35	12:00	13:00	19:17						00:42				
18/08/2021	QUA														
19/08/2021	QUI														
20/08/2021	SEX	07:09	12:00	13:00	19:18						00:18				
21/08/2021	SAB														
22/08/2021	DOM														
23/08/2021	SEG	06:56	12:00	13:00	19:13										
24/08/2021	TER														
25/08/2021	QUA														
26/08/2021	QUI	06:34	12:00	13:00	19:09						00:26				
27/08/2021	SEX														
28/08/2021	SAB														
29/08/2021	DOM	Troca de Escala													11:00
30/08/2021	SEG														
31/08/2021	TER														

Saldo de Horas Anterior: 003:08 (A COMPENSAR)      Saldo do Período ( 01/08/2021 à 31/08/2021 ) : 001:27 (A COMPENSAR)      Saldo de Horas Atual: 004:35 (A COMPENSAR)

Observação

Data : \_\_\_/\_\_\_/\_\_\_      Data : \_\_\_/\_\_\_/\_\_\_  
**Funcionário**      **Chefia Imediata**





**Relatório de Acompanhamento Mensal do termo de colaboração 001/2020**  
Hospital Municipal Oceânico de Niterói



Cartão de Ponto  
VIVA RIO  
Emissão: Setembro/2021

Página 195 de 250

Seção: N.32.6 - HOSPITAL MUNICIPAL OCEANICO DE NITEROI  
010.13  
001598

SUSSEKIND MENDONCA, 200  
CEPJ-- 00.343.941/0032-24

Data: 08/09/2021  
Período: 01/08/2021 à 31/08/2021

Chapa	Nome do Funcionário		Cargo					Quantidade de Horas					
	Carteira de Trabalho	Função	Ent1	Ent2	Ent3	Ent4	Ent5	Sai5	Exec	Ad.Not	Atraso	Falta	Abono
00180845 20737 - 172	FABIANA DINIZ LACERDA Analista de Pessoal II												
01/08/2021	DOM												
02/08/2021	SEG 09:16 12:09 13:00 18:53								00:37				
03/08/2021	TER 09:28 11:58 13:00 18:12									00:16			
04/08/2021	QUA 09:26 12:09 13:00 18:48								00:22				
05/08/2021	QUI 09:30 12:03 13:00 18:33												
06/08/2021	SEX 09:09 11:52 13:00 19:03								01:03				
07/08/2021	SAB												
08/08/2021	DOM												
09/08/2021	SEG Home Office												08:00
10/08/2021	TER 07:22 12:05 13:00 20:00								03:38				
11/08/2021	QUA 10:12 11:52 13:00 20:44								01:32				
12/08/2021	QUI 09:47 12:08 13:00 19:05								00:18				
13/08/2021	SEX 09:06 11:51 13:00 18:36								00:36				
14/08/2021	SAB												
15/08/2021	DOM												
16/08/2021	SEG 08:51 11:54 13:00 18:56								00:56				
17/08/2021	TER 09:14 11:59 13:00 18:44								00:44				
18/08/2021	QUA 09:04 11:54 13:00 18:46								00:46				
19/08/2021	QUI 10:38 11:54 13:00 19:00									00:38			
20/08/2021	SEX 09:44 12:02 13:00 19:17								00:33				
21/08/2021	SAB												
22/08/2021	DOM												
23/08/2021	SEG 09:03 11:54 13:00 18:12												
24/08/2021	TER 09:30 12:09 13:00 18:40												
25/08/2021	QUA 09:17 11:54 13:00 18:27												
26/08/2021	QUI 09:27 13:03 14:59 18:28									01:55			
27/08/2021	SEX 09:16 11:57 13:00 18:31												
28/08/2021	SAB												
29/08/2021	DOM												
30/08/2021	SEG 09:24 12:00 13:01 18:17												
31/08/2021	TER 10:37 12:03 13:00 18:16									01:21			

Saldo de Horas Anterior: 005:29 (A COMPENSAR)      Saldo do Período ( 01/08/2021 à 31/08/2021 ) : 006:55 (A COMPENSAR)      Saldo de Horas Atual: 012:24 (A COMPENSAR)

Observação

Data : \_\_\_/\_\_\_/\_\_\_      Data : \_\_\_/\_\_\_/\_\_\_  
Funcionário
Chefia Imediata



**Relatório de Acompanhamento Mensal do termo de colaboração 001/2020**  
**Hospital Municipal Oceânico de Niterói**



Cartão de Ponto  
 VIVA RIO  
 Emissão: Setembro/2021

Página 196 de 250

Seção: N.32.6 - HOSPITAL MUNICIPAL OCEANICO DE NITEROI  
 010.13  
 001598

SUSSEKIND MENDONCA, 200  
 CPF-- 00.343.941/0032-24

Data: 08/09/2021  
 Período: 01/08/2021 à 31/08/2021

Carteira de Trabalho Data	Chapa Ent1	Nome do Funcionário Função					Cargo	Quantidade de Horas								
		Sai1	Ent2	Sai2	Ent3	Sai3		Ent4	Sai4	Ent5	Sai5	Exec	Ad.Not	Atraso	Falta	Abono
	N3226099 8077577 - 0050	FABIANA PEREIRA SALOMAO Tecnico de Enfermagem					Tecnico de Enfermagem									
01/08/2021	DOM															
02/08/2021	SEG	07:02	12:00	13:00	19:08											
03/08/2021	TER															
04/08/2021	QUA															
05/08/2021	QUI	06:49	12:00	13:00	19:19						00:19					
06/08/2021	SEX															
07/08/2021	SAB															
08/08/2021	DOM	07:08	12:00	13:00	19:13											
09/08/2021	SEG															
10/08/2021	TER															
11/08/2021	QUA	07:10	12:00	13:00	18:14							00:46				
12/08/2021	QUI															
13/08/2021	SEX															
14/08/2021	SAB	06:54	12:00	13:00	19:16						00:16					
15/08/2021	DOM															
16/08/2021	SEG															
17/08/2021	TER	06:57	12:00	13:00	18:49											
18/08/2021	QUA															
19/08/2021	QUI															
20/08/2021	SEX	07:17	12:00	13:00	18:17							01:00				
21/08/2021	SAB															
22/08/2021	DOM															
23/08/2021	SEG	06:56	12:00	13:00	19:27						00:27					
24/08/2021	TER															
25/08/2021	QUA															
26/08/2021	QUI	07:07	12:00	13:00	19:23						00:23					
27/08/2021	SEX															
28/08/2021	SAB															
29/08/2021	DOM	07:04	12:00	13:00	19:30						00:30					
30/08/2021	SEG															
31/08/2021	TER															

Saldo de Horas Anterior: 000:47 (A PAGAR)      Saldo do Período ( 01/08/2021 à 31/08/2021 ) : 000:09 (A COMPENSAR)      Saldo de Horas Atual: 000:38 (A PAGAR)

Observação

Data : \_\_\_/\_\_\_/\_\_\_      Data : \_\_\_/\_\_\_/\_\_\_  
 Funcionário      Chefia Imediata



**Relatório de Acompanhamento Mensal do termo de colaboração 001/2020**  
Hospital Municipal Oceânico de Niterói



Cartão de Ponto  
VIVA RIO  
Emissão: Setembro/2021

Página 197 de 250

Seção: N.32.6 - HOSPITAL MUNICIPAL OCEANICO DE NITEROI  
010.13  
001598

SUSSEKIND MENDONCA, 200  
CPF-- 00.343.941/0032-24

Data: 08/09/2021  
Período: 01/08/2021 à 31/08/2021

Chapa	Nome do Funcionário		Cargo					Quantidade de Horas				
	Carteira de Trabalho	Função	Ent1	Ent2	Ent3	Ent4	Ent5	Exec	Ad.Not	Atraso	Falta	Abono
00180841 8819180 - 0040	FABIANA SILVA DOS SANTOS Enfermeiro											
01/08/2021	DOM											
02/08/2021	SEG	06:38 21:00 22:00 +07:32						08:00				
03/08/2021	TER											
04/08/2021	QUA											
05/08/2021	QUI	Troca de Escala										11:00
06/08/2021	SEX											
07/08/2021	SAB											
08/08/2021	DOM	06:51 21:00 22:00 +07:40						08:00				
09/08/2021	SEG											
10/08/2021	TER											
11/08/2021	QUA	Troca de Escala										11:00
12/08/2021	QUI											
13/08/2021	SEX											
14/08/2021	SAB	06:46 21:00 22:00 +07:14						08:00				
15/08/2021	DOM											
16/08/2021	SEG											
17/08/2021	TER	Troca de Escala										11:00
18/08/2021	QUA											
19/08/2021	QUI											
20/08/2021	SEX	06:32 21:00 22:00 +07:09						08:00				
21/08/2021	SAB											
22/08/2021	DOM											
23/08/2021	SEG	Troca de Escala										11:00
24/08/2021	TER											
25/08/2021	QUA											
26/08/2021	QUI	06:46 21:00 22:00 +07:14						08:00				
27/08/2021	SEX											
28/08/2021	SAB											
29/08/2021	DOM	Troca de Escala										11:00
30/08/2021	SEG											
31/08/2021	TER											

Saldo de Horas Anterior: 011:42 (A COMPENSAR)      Saldo do Período ( 01/08/2021 à 31/08/2021 ) : 000:00 (A COMPENSAR)      Saldo de Horas Atual: 011:42 (A COMPENSAR)

Eventos do Movimento do período de 01/08/2021 à 31/08/2021

0155 ADICIONAL NOTURNO 20%      040:00

Observação

Data : \_\_\_/\_\_\_/\_\_\_      Data : \_\_\_/\_\_\_/\_\_\_  
Funcionário      Chefia Imediata



**Relatório de Acompanhamento Mensal do termo de colaboração 001/2020  
Hospital Municipal Oceânico de Niterói**



Cartão de Ponto  
VIVA RIO  
Emissão: Setembro/2021

Página 198 de 250

Seção: N.32.6 - HOSPITAL MUNICIPAL OCEANICO DE NITEROI  
010.13  
001598

SUSSEKIND MENDONCA, 200  
CEPJ-- 00.343.941/0032-24

Data: 08/09/2021  
Período: 01/08/2021 à 31/08/2021

Chapa	Nome do Funcionário		Cargo					Quantidade de Horas				
	Carteira de Trabalho	Função	Ent1	Ent2	Ent3	Ent4	Ent5	Exec	Ad.Not	Atraso	Falta	Abono
00180415 90865 - 137	FABIO FIGUEIREDO DA MOTA Enfermeiro											
01/08/2021	DOM 19:09 21:26									08:43		
02/08/2021	SEG Férias											
03/08/2021	TER Férias											
04/08/2021	QUA Férias											
05/08/2021	QUI Férias											
06/08/2021	SEX Férias											
07/08/2021	SAB Férias											
08/08/2021	DOM Férias											
09/08/2021	SEG Férias											
10/08/2021	TER Férias											
11/08/2021	QUA Férias											
12/08/2021	QUI Férias											
13/08/2021	SEX Férias											
14/08/2021	SAB Férias											
15/08/2021	DOM Férias											
16/08/2021	SEG Férias											
17/08/2021	TER Férias											
18/08/2021	QUA Férias											
19/08/2021	QUI Férias											
20/08/2021	SEX Férias											
21/08/2021	SAB Férias											
22/08/2021	DOM Férias											
23/08/2021	SEG Férias											
24/08/2021	TER Férias											
25/08/2021	QUA Férias											
26/08/2021	QUI Férias											
27/08/2021	SEX Férias											
28/08/2021	SAB Férias											
29/08/2021	DOM Férias											
30/08/2021	SEG Férias											
31/08/2021	TER Férias											

Saldo de Horas Anterior: 007:49 (A COMPENSAR)      Saldo do Período ( 01/08/2021 à 31/08/2021 ) : 008:43 (A PAGAR)      Saldo de Horas Atual: 000:54 (A PAGAR)

Observação

Data : \_\_\_/\_\_\_/\_\_\_      Data : \_\_\_/\_\_\_/\_\_\_  
**Funcionário**      **Chefia Imediata**



Relatório de Acompanhamento Mensal do termo de colaboração 001/2020  
Hospital Municipal Oceânico de Niterói



Cartão de Ponto  
VIVA RIO  
Emissão: Setembro/2021

Página 199 de 250

Seção: N.32.6 - HOSPITAL MUNICIPAL OCEANICO DE NITEROI  
010.13  
001598

SUSSEKIND MENDONCA, 200  
CEPJ-- 00.343.941/0032-24

Data: 08/09/2021

Período: 01/08/2021 à 31/08/2021

Chapa	Nome do Funcionário		Cargo					Quantidade de Horas									
	Carteira de Trabalho	Função	Ent1	Sai1	Ent2	Sai2	Ent3	Sai3	Ent4	Sai4	Ent5	Sai5	Exec	Ad.Not	Atraso	Falta	Abono
N3226415 7844508 - 0050	FABIO LUIZ RAMOS DE SOUZA AUXILIAR ALMOXARIFADO																
01/08/2021	DOM																
02/08/2021	SEG	06:55	12:00	13:00	19:07												
03/08/2021	TER																
04/08/2021	QUA	07:18	12:00	13:00	19:06								00:18				
05/08/2021	QUI																
06/08/2021	SEX	06:44	12:00	13:00	18:58							00:16					
07/08/2021	SAB																
08/08/2021	DOM	06:44	12:00	13:00	18:56							00:16					
09/08/2021	SEG																
10/08/2021	TER	06:51	12:00	13:00	18:59												
11/08/2021	QUA																
12/08/2021	QUI	06:54	12:00	13:00	19:00												
13/08/2021	SEX																
14/08/2021	SAB	06:40	12:00	13:00	19:01							00:20					
15/08/2021	DOM																
16/08/2021	SEG	06:42	12:00	13:00	19:00							00:04					
17/08/2021	TER																
18/08/2021	QUA	06:47	12:00	13:00	19:00												
19/08/2021	QUI																
20/08/2021	SEX	06:49	12:00	13:00	19:00												
21/08/2021	SAB																
22/08/2021	DOM	06:49	12:00	13:00	19:00												
23/08/2021	SEG																
24/08/2021	TER	06:57	12:00	13:00	18:57												
25/08/2021	QUA																
26/08/2021	QUI	06:45	12:00	13:00	19:00												
27/08/2021	SEX																
28/08/2021	SAB	06:42	12:00	13:00	18:54												
29/08/2021	DOM	06:53	12:00	13:00	18:55												
30/08/2021	SEG	06:49	12:00	13:00	18:55												
31/08/2021	TER																
Saldo de Horas Anterior:		Saldo do Período ( 01/08/2021 à 31/08/2021 ) :										Saldo de Horas Atual:					
000:38 (A PAGAR)		000:38 (A COMPENSAR)										000:00 (A COMPENSAR)					

Observação

Data : \_\_\_/\_\_\_/\_\_\_      Data : \_\_\_/\_\_\_/\_\_\_  
**Funcionário**      **Chefia Imediata**



**Relatório de Acompanhamento Mensal do termo de colaboração 001/2020**  
Hospital Municipal Oceânico de Niterói



Cartão de Ponto  
VIVA RIO  
Emissão: Setembro/2021

Página 200 de 250

Seção: N.32.6 - HOSPITAL MUNICIPAL OCEANICO DE NITEROI  
010.13  
001598

SUSSEKIND MENDONCA, 200  
CEPJ-- 00.343.941/0032-24

Data: 08/09/2021  
Período: 01/08/2021 à 31/08/2021

Chapa	Nome do Funcionário		Cargo					Quantidade de Horas							
	Carteira de Trabalho	Função	Ent1	Ent2	Ent3	Ent4	Ent5	Ent6	Ent7	Ent8	Exec	Ad.Not	Atraso	Falta	Abono
N3226036 63051 - 116	FABIO REGE LOPES Fisioterapeuta														
01/08/2021	DOM	07:21 12:00 13:00 21:12 22:00 +07:27								08:00					
02/08/2021	SEG														
03/08/2021	TER														
04/08/2021	QUA	07:09 12:00 13:00 19:15													
05/08/2021	QUI														
06/08/2021	SEX														
07/08/2021	SAB														
08/08/2021	DOM	07:04 12:00 13:00 20:47 22:00 +07:26								00:26	08:00				
09/08/2021	SEG														
10/08/2021	TER														
11/08/2021	QUA														
12/08/2021	QUI														
13/08/2021	SEX														
14/08/2021	SAB														
15/08/2021	DOM	07:07 12:00 13:00 20:54 22:00 +07:27								00:27	08:00				
16/08/2021	SEG														
17/08/2021	TER														
18/08/2021	QUA	06:54 12:00 13:00 19:05													
19/08/2021	QUI														
20/08/2021	SEX														
21/08/2021	SAB														
22/08/2021	DOM	07:06 12:00 13:00 21:04 22:00 +07:30								00:30	08:00				
23/08/2021	SEG														
24/08/2021	TER														
25/08/2021	QUA														
26/08/2021	QUI														
27/08/2021	SEX														
28/08/2021	SAB														
29/08/2021	DOM	07:13 12:00 13:00 20:55 22:00 +07:21								00:21	08:00				
30/08/2021	SEG														
31/08/2021	TER														

Saldo de Horas Anterior: 003:39 (A COMPENSAR)      Saldo do Período ( 01/08/2021 à 31/08/2021 ) : 001:44 (A COMPENSAR)      Saldo de Horas Atual: 005:23 (A COMPENSAR)

Eventos do Movimento do período de 01/08/2021 à 31/08/2021  
0155 ADICIONAL NOTURNO 20%      040:00

Observação

Data : \_\_\_/\_\_\_/\_\_\_      Data : \_\_\_/\_\_\_/\_\_\_  
Funcionário      Chefia Imediata





**Relatório de Acompanhamento Mensal do termo de colaboração 001/2020**  
**Hospital Municipal Oceânico de Niterói**



Cartão de Ponto  
 VIVA RIO  
 Emissão: Setembro/2021

Página 201 de 250

Seção: N.32.6 - HOSPITAL MUNICIPAL OCEANICO DE NITEROI  
 010.13  
 001598

SUSSEKIND MENDONCA, 200  
 CPF-- 00.343.941/0032-24

Data: 08/09/2021  
 Período: 01/08/2021 à 31/08/2021

Chapa	Nome do Funcionário		Cargo					Quantidade de Horas						
	Carteira de Trabalho	Função	Ent1	Ent2	Ent3	Ent4	Sai4	Ent5	Sai5	Exec	Ad.Not	Atraso	Falta	Abono
N3226344 10999 - 116	FABRICIO BATISTA DE SOUZA SUPERVISOR DE HOTELARIA	Supervisor												
01/08/2021	DOM													
02/08/2021	SEG 06:06 10:50 12:00 15:28									00:22				
03/08/2021	TER 06:16 11:07 12:00 15:21													
04/08/2021	QUA 06:23 11:01 12:00 15:12													
05/08/2021	QUI 06:15 10:56 12:00 15:35									00:20				
06/08/2021	SEX 06:10 10:52 12:00 15:16													
07/08/2021	SAB													
08/08/2021	DOM													
09/08/2021	SEG 08:13 10:55 12:00 17:15													
10/08/2021	TER 06:55 11:08 12:00 16:15													
11/08/2021	QUA 06:19 10:50 12:00 15:21													
12/08/2021	QUI 06:14 11:06 12:00 15:37									00:23				
13/08/2021	SEX 06:20 10:58 12:00 14:59										00:21			
14/08/2021	SAB													
15/08/2021	DOM													
16/08/2021	SEG 06:08 10:52 12:00 15:41									00:33				
17/08/2021	TER 06:17 11:05 12:00 19:01									01:00				
18/08/2021	QUA 06:53 10:54 12:00 16:01													
19/08/2021	QUI 06:28 10:54 12:00 15:08										00:20			
20/08/2021	SEX 07:40 10:54 12:00 16:44													
21/08/2021	SAB													
22/08/2021	DOM													
23/08/2021	SEG 07:01 10:52 12:00 15:28										00:32			
24/08/2021	TER 07:03 10:53 12:00 15:01										00:59			
25/08/2021	QUA 06:51 10:56 12:00 15:09										00:51			
26/08/2021	QUI 06:50 11:01 12:00 15:09										00:51			
27/08/2021	SEX 07:01 11:06 12:00 15:21										00:39			
28/08/2021	SAB													
29/08/2021	DOM													
30/08/2021	SEG 07:05 11:04 12:00 15:30										00:30			
31/08/2021	TER 06:25 11:04 12:00 15:29													

Saldo de Horas Anterior: 002:18 (A COMPENSAR)      Saldo do Período ( 01/08/2021 à 31/08/2021 ) : 002:48 (A PAGAR)      Saldo de Horas Atual: 000:30 (A PAGAR)

Eventos do Movimento do período de 01/08/2021 à 31/08/2021  
 0607 SALDO BANCO DE HORAS 000:23

Observação

Data : \_\_\_/\_\_\_/\_\_\_      Data : \_\_\_/\_\_\_/\_\_\_  
 Funcionário      Chefia Imediata





**Relatório de Acompanhamento Mensal do termo de colaboração 001/2020**  
Hospital Municipal Oceânico de Niterói



Cartão de Ponto  
VIVA RIO  
Emissão: Setembro/2021

Página 202 de 250

Seção: N.32.6 - HOSPITAL MUNICIPAL OCEANICO DE NITEROI  
010.13  
001598

SUSSEKIND MENDONCA, 200  
CEPJ-- 00.343.941/0032-24

Data: 08/09/2021  
Período: 01/08/2021 à 31/08/2021

Data	Carteira de Trabalho	Chapa	Nome do Funcionário					Cargo	Quantidade de Horas									
			Ent1	Sai1	Ent2	Sai2	Ent3		Sai3	Ent4	Sai4	Ent5	Sai5	Exec	Ad.Not	Atraso	Falta	Abono
-		N3226116	FABRICIO DE LUCAS SANTOS					Tecnico de Enfermagem										
01/08/2021	DOM		19:00	21:00	22:00	+07:24						00:24	08:00					
02/08/2021	SEG																	
03/08/2021	TER																	
04/08/2021	QUA	Troca de Escala																11:00
05/08/2021	QUI																	
06/08/2021	SEX																	
07/08/2021	SAB	Atestado Médico																11:00
08/08/2021	DOM																	
09/08/2021	SEG																	
10/08/2021	TER	Troca de Escala																11:00
11/08/2021	QUA																	
12/08/2021	QUI																	
13/08/2021	SEX	07:05 21:00 22:00 +07:37										08:00						
14/08/2021	SAB																	
15/08/2021	DOM																	
16/08/2021	SEG	Troca de Escala																11:00
17/08/2021	TER																	
18/08/2021	QUA																	
19/08/2021	QUI	07:32 21:00 22:00 +08:07										08:00						
20/08/2021	SEX																	
21/08/2021	SAB																	
22/08/2021	DOM	Troca de Escala																11:00
23/08/2021	SEG																	
24/08/2021	TER																	
25/08/2021	QUA	07:13 21:00 22:00 +07:29										08:00						
26/08/2021	QUI																	
27/08/2021	SEX																	
28/08/2021	SAB																11:00	
29/08/2021	DOM																	
30/08/2021	SEG																	
31/08/2021	TER	07:25 21:00 22:00 *										01:00	18:17					

Saldo de Horas Anterior: 005:48 (A PAGAR)      Saldo do Período ( 01/08/2021 à 31/08/2021 ) : 001:24 (A COMPENSAR)      Saldo de Horas Atual: 004:24 (A PAGAR)

Eventos do Movimento do período de 01/08/2021 à 31/08/2021

0155 ADICIONAL NOTURNO 20%      050:17  
0182 FALTAS (EM HORAS)      011:00

Observação

Data : \_\_\_/\_\_\_/\_\_\_      Data : \_\_\_/\_\_\_/\_\_\_  
Funcionário      Chefia Imediata



**Relatório de Acompanhamento Mensal do termo de colaboração 001/2020**  
**Hospital Municipal Oceânico de Niterói**



Cartão de Ponto  
 VIVA RIO  
 Emissão: Setembro/2021

Página 203 de 250

Seção: N.32.6 - HOSPITAL MUNICIPAL OCEANICO DE NITEROI  
 010.13  
 001598

SUSSEKIND MENDONCA, 200  
 CPF-- 00.343.941/0032-24

Data: 08/09/2021  
 Período: 01/08/2021 à 31/08/2021

Chapa	Nome do Funcionário		Cargo	Quantidade de Horas						
	Carteira de Trabalho	Função		Exec	Ad.Not	Atraso	Falta	Abono		
Data	Ent1	Sai1	Ent2	Sai2	Ent3	Sai3	Ent4	Sai4	Ent5	Sai5
00180479	FAGNER SILVA DE SOUZA									
75699 - 129	Maqueiro		Tecnico							
01/08/2021	DOM	07:03	12:00	13:00	19:01					
02/08/2021	SEG									
03/08/2021	TER	06:58	12:00	13:00	19:01					
04/08/2021	QUA									
05/08/2021	QUI	06:57	12:00	13:00	19:01					
06/08/2021	SEX									
07/08/2021	SAB	Troca de Escala								11:00
08/08/2021	DOM									
09/08/2021	SEG	06:57	12:00	13:00	19:01					
10/08/2021	TER	06:56	12:00	13:02	19:04					
11/08/2021	QUA	06:57	12:00	13:00	19:07					
12/08/2021	QUI									
13/08/2021	SEX	06:48	12:00	13:00	19:00					
14/08/2021	SAB									
15/08/2021	DOM	07:01	12:00	13:00	19:03					
16/08/2021	SEG									
17/08/2021	TER	06:51	12:00	13:00	18:57					
18/08/2021	QUA									
19/08/2021	QUI	06:48	12:00	13:00	18:59					
20/08/2021	SEX									
21/08/2021	SAB	06:50	12:00	13:00	19:03					
22/08/2021	DOM									
23/08/2021	SEG	06:50	12:00	13:00	19:02					
24/08/2021	TER									
25/08/2021	QUA	06:50	12:00	13:00	19:05					
26/08/2021	QUI									
27/08/2021	SEX	06:56	12:00	13:00	18:59					
28/08/2021	SAB									
29/08/2021	DOM	06:43	12:00	13:00	18:56	00:17				
30/08/2021	SEG									
31/08/2021	TER	06:57	12:00	13:00	18:55					

Saldo de Horas Anterior: 000:00 (A COMPENSAR)      Saldo do Período ( 01/08/2021 à 31/08/2021 ) : 000:17 (A COMPENSAR)      Saldo de Horas Atual: 000:17 (A COMPENSAR)

Observação

Data : \_\_\_/\_\_\_/\_\_\_      Data : \_\_\_/\_\_\_/\_\_\_  
 Funcionário      Chefia Imediata



**Relatório de Acompanhamento Mensal do termo de colaboração 001/2020**  
Hospital Municipal Oceânico de Niterói



Cartão de Ponto  
VIVA RIO  
Emissão: Setembro/2021

Página 204 de 250

Seção: N.32.6 - HOSPITAL MUNICIPAL OCEANICO DE NITEROI  
010.13  
001598

SUSSEKIND MENDONCA, 200  
CEPJ-- 00.343.941/0032-24

Data: 08/09/2021

Período: 01/08/2021 à 31/08/2021

Chapa	Nome do Funcionário		Cargo					Quantidade de Horas									
	Carteira de Trabalho	Função	Ent1	Sai1	Ent2	Sai2	Ent3	Sai3	Ent4	Sai4	Ent5	Sai5	Exec	Ad.Not	Atraso	Falta	Abono
N3226434 2219743 - 0060	FELIPE DALTON FARIA Analista de Pessoal I																
01/08/2021	DOM																
02/08/2021	SEG 09:16 12:05 13:00 18:03																
03/08/2021	TER 09:21 12:04 13:00 18:05												00:16				
04/08/2021	QUA 09:18 11:53 13:00 18:03																
05/08/2021	QUI 07:54 12:04 13:00 18:02											01:06					
06/08/2021	SEX 08:18 11:56 13:00 18:04											00:42					
07/08/2021	SAB																
08/08/2021	DOM																
09/08/2021	SEG 09:10 11:59 13:00 18:14																
10/08/2021	TER 09:26 12:05 13:00 20:01											01:35					
11/08/2021	QUA 09:43 12:01 13:00 18:04												00:39				
12/08/2021	QUI 09:26 12:08 13:00 18:05												00:21				
13/08/2021	SEX 09:12 11:51 13:00 18:07																
14/08/2021	SAB																
15/08/2021	DOM																
16/08/2021	SEG 09:14 12:02 13:00 18:05																
17/08/2021	TER 07:34 11:57 13:00 18:11											01:37					
18/08/2021	QUA 09:10 11:53 13:00 18:08																
19/08/2021	QUI 09:22 12:00 13:00 18:18																
20/08/2021	SEX 09:09 12:05 13:00 16:00												02:00				
21/08/2021	SAB																
22/08/2021	DOM																
23/08/2021	SEG 09:16 11:50 13:00 18:02																
24/08/2021	TER 09:13 11:57 13:00 18:04																
25/08/2021	QUA 09:09 12:05 13:00 18:11																
26/08/2021	QUI 09:09 11:50 13:00 18:09																
27/08/2021	SEX 09:14 12:09 13:00 18:07																
28/08/2021	SAB																
29/08/2021	DOM																
30/08/2021	SEG 09:07 12:00 13:00 18:11																
31/08/2021	TER 09:13 11:59 13:00 18:10																

Saldo de Horas Anterior: 000:40 (A COMPENSAR)      Saldo do Período ( 01/08/2021 à 31/08/2021 ) : 001:44 (A COMPENSAR)      Saldo de Horas Atual: 002:24 (A COMPENSAR)

Observação

Data : \_\_\_/\_\_\_/\_\_\_      Data : \_\_\_/\_\_\_/\_\_\_  
Funcionário      Chefia Imediata



**Relatório de Acompanhamento Mensal do termo de colaboração 001/2020**  
Hospital Municipal Oceânico de Niterói



Cartão de Ponto  
VIVA RIO  
Emissão: Setembro/2021

Página 205 de 250

Seção: N.32.6 - HOSPITAL MUNICIPAL OCEANICO DE NITEROI  
010.13  
001598

SUSSEKIND MENDONCA, 200  
CPF-- 00.343.941/0032-24

Data: 08/09/2021  
Período: 01/08/2021 à 31/08/2021

Chapa	Nome do Funcionário		Cargo					Quantidade de Horas							
	Carteira de Trabalho	Função	Ent1	Ent2	Ent3	Ent4	Ent5	Ent6	Ent7	Ent8	Exec	Ad.Not	Atraso	Falta	Abono
N3226108 66863 - 157	FELIPE SILVA DE LIMA AUXILIAR ADMINISTRATIVO														
01/08/2021	DOM														
02/08/2021	SEG 06:52 12:00 13:00 19:05														
03/08/2021	TER														
04/08/2021	QUA 07:02 12:00 13:00 19:36									00:36					
05/08/2021	QUI														
06/08/2021	SEX 06:47 12:00 13:00 19:10														
07/08/2021	SAB														
08/08/2021	DOM 06:49 12:00 13:00 19:18									00:18					
09/08/2021	SEG														
10/08/2021	TER 06:41 12:00 13:00 18:42														
11/08/2021	QUA														
12/08/2021	QUI 06:40 12:00 13:00 19:09									00:20					
13/08/2021	SEX														
14/08/2021	SAB 06:37 12:00 13:00 19:04									00:23					
15/08/2021	DOM														
16/08/2021	SEG 07:12 12:00 13:00 19:07														
17/08/2021	TER														
18/08/2021	QUA 06:52 12:00 13:00 19:03														
19/08/2021	QUI														
20/08/2021	SEX 06:44 12:00 13:00 19:07									00:16					
21/08/2021	SAB														
22/08/2021	DOM 06:45 12:00 13:00 19:06														
23/08/2021	SEG														
24/08/2021	TER 07:04 12:00 13:00 19:05														
25/08/2021	QUA														
26/08/2021	QUI 06:52 12:00 13:00 19:07														
27/08/2021	SEX														
28/08/2021	SAB 06:36 12:00 13:00 19:04									00:24					
29/08/2021	DOM														
30/08/2021	SEG 06:59 12:00 13:00 19:08														
31/08/2021	TER														

Saldo de Horas Anterior: 001:22 (A COMPENSAR)      Saldo do Período ( 01/08/2021 à 31/08/2021 ) : 001:57 (A COMPENSAR)      Saldo de Horas Atual: 003:19 (A COMPENSAR)

Eventos do Movimento do período de 01/08/2021 à 31/08/2021

0607 SALDO BANCO DE HORAS 000:20

Observação

Data : \_\_\_/\_\_\_/\_\_\_      Data : \_\_\_/\_\_\_/\_\_\_  
Funcionário      Chefia Imediata



**Relatório de Acompanhamento Mensal do termo de colaboração 001/2020**  
**Hospital Municipal Oceânico de Niterói**



Cartão de Ponto  
 VIVA RIO  
 Emissão: Setembro/2021

Página 206 de 250

Seção: N.32.6 - HOSPITAL MUNICIPAL OCEANICO DE NITEROI  
 010.13  
 001598

SUSSEKIND MENDONCA, 200  
 CPF-- 00.343.941/0032-24

Data: 08/09/2021  
 Período: 01/08/2021 à 31/08/2021

Carteira de Trabalho Data	Chapa		Nome do Funcionário					Cargo					Quantidade de Horas				
	Ent1	Sai1	Ent2	Sai2	Ent3	Sai3	Ent4	Sai4	Ent5	Sai5	Exec	Ad.Not	Atraso	Falta	Abono		
	N3226345		FERNANDA CABRAL AZEVEDO														
	95512 - 156		Fisioterapeuta														
01/08/2021	DOM	07:02	12:05	13:00	19:00												
02/08/2021	SEG																
03/08/2021	TER																
04/08/2021	QUA	06:58	12:05	13:00	19:01												
05/08/2021	QUI																
06/08/2021	SEX																
07/08/2021	SAB																
08/08/2021	DOM	07:03	11:52	13:00	19:10												
09/08/2021	SEG																
10/08/2021	TER																
11/08/2021	QUA	07:03	12:01	13:00	19:02												
12/08/2021	QUI																
13/08/2021	SEX	07:00	12:00	13:00	19:38						00:38						
14/08/2021	SAB																
15/08/2021	DOM	07:10	12:02	13:00	19:35						00:35						
16/08/2021	SEG																
17/08/2021	TER																
18/08/2021	QUA	07:04	12:04	13:00	19:01												
19/08/2021	QUI																
20/08/2021	SEX																
21/08/2021	SAB																
22/08/2021	DOM	06:57	11:54	13:00	19:04												
23/08/2021	SEG																
24/08/2021	TER																
25/08/2021	QUA	07:21	12:05	13:00	17:28							01:53					
26/08/2021	QUI	07:33	12:02	13:01	16:57												
27/08/2021	SEX	07:30	12:00	13:00	17:20							02:10					
28/08/2021	SAB																
29/08/2021	DOM	Troca de Escala													11:00		
30/08/2021	SEG																
31/08/2021	TER																
Saldo de Horas Anterior:		Saldo do Período ( 01/08/2021 à 31/08/2021 ) :					Saldo de Horas Atual:										
005:41 (A COMPENSAR)		002:50 (A PAGAR)					002:51 (A COMPENSAR)										

Observação

Data : \_\_\_/\_\_\_/\_\_\_      Data : \_\_\_/\_\_\_/\_\_\_  
 Funcionário      Chefia Imediata



**Relatório de Acompanhamento Mensal do termo de colaboração 001/2020**  
Hospital Municipal Oceânico de Niterói



Cartão de Ponto  
VIVA RIO  
Emissão: Setembro/2021

Página 207 de 250

Seção: N.32.6 - HOSPITAL MUNICIPAL OCEANICO DE NITEROI  
010.13  
001598

SUSSEKIND MENDONCA, 200  
CPF-- 00.343.941/0032-24

Data: 08/09/2021  
Período: 01/08/2021 à 31/08/2021

Chapa	Nome do Funcionário		Cargo	Quantidade de Horas						
	Carteira de Trabalho	Função		Exec	Ad.Not	Atraso	Falta	Abono		
Data	Ent1	Sai1	Ent2	Sai2	Ent3	Sai3	Ent4	Sai4	Ent5	Sai5
00180977	FERNANDA CASTRO DE ALMEIDA		Tecnico de Enfermagem							
1157673 - 0743	Tecnico de Enfermagem		Tecnico de Enfermagem							
01/08/2021	DOM	Troca de Escala								
02/08/2021	SEG									
03/08/2021	TER									
04/08/2021	QUA	Troca de Escala								
05/08/2021	QUI									
06/08/2021	SEX									
07/08/2021	SAB	Troca de Escala								
08/08/2021	DOM									
09/08/2021	SEG									
10/08/2021	TER	18:33 21:00 22:00 +07:04					00:31	08:00		
11/08/2021	QUA									
12/08/2021	QUI									
13/08/2021	SEX	Troca de Escala								
14/08/2021	SAB									
15/08/2021	DOM									
16/08/2021	SEG	18:18 21:00 22:00 +07:14					00:56	08:00		
17/08/2021	TER									
18/08/2021	QUA									
19/08/2021	QUI	Troca de Escala								
20/08/2021	SEX									
21/08/2021	SAB									
22/08/2021	DOM	06:50 21:00 22:00 +07:16					01:00	08:00		
23/08/2021	SEG									
24/08/2021	TER									
25/08/2021	QUA	Abono Gestão								
26/08/2021	QUI									
27/08/2021	SEX									
28/08/2021	SAB	06:50 *					01:00	42:17		
29/08/2021	DOM									
30/08/2021	SEG									
31/08/2021	TER	Troca de Escala								

Saldo de Horas Anterior: 003:32 (A COMPENSAR)      Saldo do Período ( 01/08/2021 à 31/08/2021 ) : 003:27 (A COMPENSAR)      Saldo de Horas Atual: 006:59 (A COMPENSAR)

Eventos do Movimento do período de 01/08/2021 à 31/08/2021

0155 ADICIONAL NOTURNO 20%      066:17

Observação

Data : \_\_\_/\_\_\_/\_\_\_      Data : \_\_\_/\_\_\_/\_\_\_  
Funcionário      Chefia Imediata





Relatório de Acompanhamento Mensal do termo de colaboração 001/2020  
Hospital Municipal Oceânico de Niterói



Cartão de Ponto  
VIVA RIO  
Emissão: Setembro/2021

Página 208 de 250

Seção: N.32.6 - HOSPITAL MUNICIPAL OCEANICO DE NITEROI  
010.13  
001598

SUSSEKIND MENDONCA, 200  
CEPJ-- 00.343.941/0032-24

Data: 08/09/2021  
Período: 01/08/2021 à 31/08/2021

Data	Chapa	Nome do Funcionário					Cargo	Quantidade de Horas									
		Ent1	Sai1	Ent2	Sai2	Ent3		Sai3	Ent4	Sai4	Ent5	Sai5	Exec	Ad.Not	Atraso	Falta	Abono
-	N3226121	FERNANDA DE MORAES BRUM					Fisioterapeuta										
01/08/2021	DOM																
02/08/2021	SEG	07:21	13:00										00:21				
03/08/2021	TER	13:26	17:34										01:37				
04/08/2021	QUA	07:44	12:56										00:48				
05/08/2021	QUI	13:14	19:00														
06/08/2021	SEX	07:17	13:10														
07/08/2021	SAB																
08/08/2021	DOM																
09/08/2021	SEG	07:27	13:01										00:26				
10/08/2021	TER	13:05	19:02														
11/08/2021	QUA	07:23	13:04										00:19				
12/08/2021	QUI	13:16	18:49														
13/08/2021	SEX	07:03	13:04														
14/08/2021	SAB																
15/08/2021	DOM																
16/08/2021	SEG	07:31	13:10										00:21				
17/08/2021	TER	13:10	19:03														
18/08/2021	QUA	07:20	12:54										00:26				
19/08/2021	QUI	13:16	19:08														
20/08/2021	SEX	12:56	18:26														
21/08/2021	SAB																
22/08/2021	DOM	*	+07:14	12:46	*	18:01	*					05:15	08:00				
23/08/2021	SEG	13:00	*												05:45		
24/08/2021	TER	13:00	13:20	18:58								01:00	08:00				
25/08/2021	QUA	13:03	19:37									00:49					
26/08/2021	QUI	07:13	13:09														
27/08/2021	SEX	11:21	17:19														
28/08/2021	SAB																
29/08/2021	DOM																
30/08/2021	SEG	07:17	13:16														
31/08/2021	TER	13:32	19:02														

Saldo de Horas Anterior: 010:43 (A COMPENSAR)      Saldo do Período ( 01/08/2021 à 31/08/2021 ) : 002:46 (A COMPENSAR)      Saldo de Horas Atual: 013:29 (A COMPENSAR)

Eventos do Movimento do período de 01/08/2021 à 31/08/2021

0155 ADICIONAL NOTURNO 20%      016:00  
0182 FALTAS (EM HORAS)      005:45

Observação

Data : \_\_\_/\_\_\_/\_\_\_      Data : \_\_\_/\_\_\_/\_\_\_  
Funcionário      Chefia Imediata





**Relatório de Acompanhamento Mensal do termo de colaboração 001/2020**  
**Hospital Municipal Oceânico de Niterói**



Cartão de Ponto  
 VIVA RIO  
 Emissão: Setembro/2021

Página 209 de 250

Seção: N.32.6 - HOSPITAL MUNICIPAL OCEANICO DE NITEROI  
 010.13  
 001598

SUSSEKIND MENDONCA, 200  
 CPF-- 00.343.941/0032-24

Data: 08/09/2021  
 Período: 01/08/2021 à 31/08/2021

Chapa	Nome do Funcionário		Cargo					Quantidade de Horas					
	Carteira de Trabalho	Função	Ent1	Ent2	Ent3	Ent4	Ent5	Sai5	Exec	Ad.Not	Atraso	Falta	Abono
N3226031 44002 - 159	FERNANDA DE OLIVEIRA MAGALHAES	DA HORA											
	Tecnico de Enfermagem	Tecnico de Enfermagem											
01/08/2021	DOM												
02/08/2021	SEG												
03/08/2021	TER	19:32 21:00 22:00 +07:03						08:00	00:29				
04/08/2021	QUA												
05/08/2021	QUI												
06/08/2021	SEX	19:45 21:00 22:00 +07:23						08:00	00:22				
07/08/2021	SAB												
08/08/2021	DOM												
09/08/2021	SEG	19:16 21:00 22:00 +06:40						08:00	00:36				
10/08/2021	TER												
11/08/2021	QUA												
12/08/2021	QUI	19:08 21:00 22:00 +07:20						00:20	08:00				
13/08/2021	SEX												
14/08/2021	SAB												
15/08/2021	DOM	18:58 21:00 22:00 +06:54						08:00					
16/08/2021	SEG												
17/08/2021	TER												
18/08/2021	QUA	19:23 21:00 22:00 +07:08						08:00					
19/08/2021	QUI												
20/08/2021	SEX												
21/08/2021	SAB	18:53 21:00 22:00 +07:11						08:00					
22/08/2021	DOM												
23/08/2021	SEG												
24/08/2021	TER	19:23 21:00 22:00 +07:24						08:00					
25/08/2021	QUA												
26/08/2021	QUI												
27/08/2021	SEX	19:32 21:00 22:00 +06:30						08:00	01:02				
28/08/2021	SAB												
29/08/2021	DOM												
30/08/2021	SEG	19:24 21:00 22:00 +07:26						08:00					
31/08/2021	TER												

Saldo de Horas Anterior: 000:54 (A COMPENSAR)      Saldo do Período ( 01/08/2021 à 31/08/2021 ) : 002:09 (A PAGAR)      Saldo de Horas Atual: 001:15 (A PAGAR)

Eventos do Movimento do período de 01/08/2021 à 31/08/2021  
 0155 ADICIONAL NOTURNO 20%      080:00

Observação

Data : \_\_\_/\_\_\_/\_\_\_      Data : \_\_\_/\_\_\_/\_\_\_  
 Funcionário      Chefia Imediata



**Relatório de Acompanhamento Mensal do termo de colaboração 001/2020**  
Hospital Municipal Oceânico de Niterói



Cartão de Ponto  
VIVA RIO  
Emissão: Setembro/2021

Página 210 de 250

Seção: N.32.6 - HOSPITAL MUNICIPAL OCEANICO DE NITEROI  
010.13  
001598

SUSSEKIND MENDONCA, 200  
CEPJ-- 00.343.941/0032-24

Data: 08/09/2021  
Período: 01/08/2021 à 31/08/2021

Carteira de Trabalho Data	Chapa Ent1	Nome do Funcionário Função					Cargo	Quantidade de Horas								
		Sai1	Ent2	Sai2	Ent3	Sai3		Ent4	Sai4	Ent5	Sai5	Exec	Ad.Not	Atraso	Falta	Abono
	N3226030 28859 - 139	FERNANDA DE SOUZA FERREIRA Tecnico de Enfermagem					Tecnico de Enfermagem									
01/08/2021	DOM															
02/08/2021	SEG	19:36	21:00	22:00	+07:24						08:00					
03/08/2021	TER															
04/08/2021	QUA															
05/08/2021	QUI	19:22	21:00	22:00	+06:36						08:00	00:46				
06/08/2021	SEX															
07/08/2021	SAB															
08/08/2021	DOM	19:32	21:00	22:00	+07:28						08:00					
09/08/2021	SEG															
10/08/2021	TER															
11/08/2021	QUA	18:14	21:00	22:00	+06:37						00:23	08:00				
12/08/2021	QUI															
13/08/2021	SEX															
14/08/2021	SAB	19:26	21:00	22:00	+07:28						08:00					
15/08/2021	DOM															
16/08/2021	SEG															
17/08/2021	TER	19:05	21:00	22:00	+06:37						08:00	00:28				
18/08/2021	QUA															
19/08/2021	QUI															
20/08/2021	SEX	19:24	21:00	22:00	+07:39						08:00					
21/08/2021	SAB															
22/08/2021	DOM															
23/08/2021	SEG	18:49	21:00	22:00	+06:33						08:00	00:16				
24/08/2021	TER															
25/08/2021	QUA															
26/08/2021	QUI	19:27	21:00	22:00	+07:34						08:00					
27/08/2021	SEX															
28/08/2021	SAB															
29/08/2021	DOM	18:55	21:00	22:00	+06:30						08:00	00:30				
30/08/2021	SEG															
31/08/2021	TER															

Saldo de Horas Anterior: 005:17 (A PAGAR)      Saldo do Período ( 01/08/2021 à 31/08/2021 ) : 001:37 (A PAGAR)      Saldo de Horas Atual: 006:54 (A PAGAR)

Eventos do Movimento do período de 01/08/2021 à 31/08/2021  
0155 ADICIONAL NOTURNO 20%      080:00

Observação

Data : \_\_\_/\_\_\_/\_\_\_      Data : \_\_\_/\_\_\_/\_\_\_  
Funcionário      Chefia Imediata



**Relatório de Acompanhamento Mensal do termo de colaboração 001/2020**  
**Hospital Municipal Oceânico de Niterói**



Cartão de Ponto  
 VIVA RIO  
 Emissão: Setembro/2021

Página 211 de 250

Seção: N.32.6 - HOSPITAL MUNICIPAL OCEANICO DE NITEROI  
 010.13  
 001598

SUSSEKIND MENDONCA, 200  
 CPF-- 00.343.941/0032-24

Data: 08/09/2021  
 Período: 01/08/2021 à 31/08/2021

Chapa	Nome do Funcionário		Cargo					Quantidade de Horas				
	Carteira de Trabalho	Função	Ent1	Ent2	Ent3	Ent4	Ent5	Exec	Ad.Not	Atraso	Falta	Abono
00180417 41723 - 172	FERNANDA DIAS REGENT MARTINS NUTRICIONISTA	Nutricionista										
01/08/2021	DOM	Férias										
02/08/2021	SEG	Férias										
03/08/2021	TER	Férias										
04/08/2021	QUA	Férias										
05/08/2021	QUI	Férias										
06/08/2021	SEX	Férias										
07/08/2021	SAB	Férias										
08/08/2021	DOM	Férias										
09/08/2021	SEG	Férias										
10/08/2021	TER	Férias										
11/08/2021	QUA	Férias										
12/08/2021	QUI	Férias										
13/08/2021	SEX	Férias										
14/08/2021	SAB	Férias										
15/08/2021	DOM	Férias										
16/08/2021	SEG	Férias										
17/08/2021	TER	Férias										
18/08/2021	QUA	Férias										
19/08/2021	QUI	Férias										
20/08/2021	SEX	Férias										
21/08/2021	SAB	Férias										
22/08/2021	DOM	Férias										
23/08/2021	SEG	Férias										
24/08/2021	TER	Férias										
25/08/2021	QUA	Férias										
26/08/2021	QUI	Férias										
27/08/2021	SEX	Férias										
28/08/2021	SAB	Férias										
29/08/2021	DOM	Férias										
30/08/2021	SEG	Férias										
31/08/2021	TER											

Saldo de Horas Anterior: 004:17 (A COMPENSAR)      Saldo do Período ( 01/08/2021 à 31/08/2021 ) : 000:00 (A COMPENSAR)      Saldo de Horas Atual: 004:17 (A COMPENSAR)

Observação

Data : \_\_\_/\_\_\_/\_\_\_      Data : \_\_\_/\_\_\_/\_\_\_  
 Funcionário      Chefia Imediata



**Relatório de Acompanhamento Mensal do termo de colaboração 001/2020**  
Hospital Municipal Oceânico de Niterói



Cartão de Ponto  
VIVA RIO  
Emissão: Setembro/2021

Página 212 de 250

Seção: N.32.6 - HOSPITAL MUNICIPAL OCEANICO DE NITEROI  
010.13  
001598

SUSSEKIND MENDONCA, 200  
CEPJ-- 00.343.941/0032-24

Data: 08/09/2021  
Período: 01/08/2021 à 31/08/2021

Carteira de Trabalho	Chapa	Nome do Funcionário										Quantidade de Horas				
		Função	Cargo										Exec	Ad.Not	Atraso	Falta
Data	Ent1	Sai1	Ent2	Sai2	Ent3	Sai3	Ent4	Sai4	Ent5	Sai5						
	00180978	FERNANDA DOS SANTOS DO AMARAL														
1979686 - 0050		Tecnico de Enfermagem														
01/08/2021	DOM															
02/08/2021	SEG	Troca de Escala														11:00
03/08/2021	TER															
04/08/2021	QUA															
05/08/2021	QUI	07:13	12:00	13:00	+06:39						08:00					
06/08/2021	SEX															
07/08/2021	SAB															
08/08/2021	DOM	Troca de Escala														11:00
09/08/2021	SEG															
10/08/2021	TER															
11/08/2021	QUA	07:11	12:00	13:00	+07:19						08:00					
12/08/2021	QUI															
13/08/2021	SEX															
14/08/2021	SAB	Troca de Escala														11:00
15/08/2021	DOM															
16/08/2021	SEG															
17/08/2021	TER	07:02	12:00	13:00	+06:46						08:00					
18/08/2021	QUA															
19/08/2021	QUI															
20/08/2021	SEX	Troca de Escala														11:00
21/08/2021	SAB															
22/08/2021	DOM															
23/08/2021	SEG	06:54	12:00	13:00	+07:38						08:00					
24/08/2021	TER															
25/08/2021	QUA															
26/08/2021	QUI	Troca de Escala														11:00
27/08/2021	SEX															
28/08/2021	SAB															
29/08/2021	DOM	10:51	12:00	13:00	19:25								03:26			
30/08/2021	SEG															
31/08/2021	TER															

Saldo de Horas Anterior: 001:28 (A PAGAR)      Saldo do Período ( 01/08/2021 à 31/08/2021 ) : 003:26 (A PAGAR)      Saldo de Horas Atual: 004:54 (A PAGAR)

Eventos do Movimento do período de 01/08/2021 à 31/08/2021

0155 ADICIONAL NOTURNO 20%      032:00

Observação

Data : \_\_\_/\_\_\_/\_\_\_      Data : \_\_\_/\_\_\_/\_\_\_  
Funcionário      Chefia Imediata



**Relatório de Acompanhamento Mensal do termo de colaboração 001/2020  
Hospital Municipal Oceânico de Niterói**



Cartão de Ponto  
VIVA RIO  
Emissão: Setembro/2021

Página 213 de 250

Seção: N.32.6 - HOSPITAL MUNICIPAL OCEANICO DE NITEROI  
010.13  
001598

SUSSEKIND MENDONCA, 200  
CPF-- 00.343.941/0032-24

Data: 08/09/2021  
Período: 01/08/2021 à 31/08/2021

Chapa	Nome do Funcionário		Cargo					Quantidade de Horas							
	Carteira de Trabalho	Função						Exec	Ad.Not	Atraso	Falta	Abono			
Data	Ent1	Sai1	Ent2	Sai2	Ent3	Sai3	Ent4	Sai4	Ent5	Sai5					
00180777		FERNANDA LIMA FURTADO													
7020796 - 0050		Tecnico de Enfermagem													
01/08/2021	DOM	Férias													
02/08/2021	SEG	Férias													
03/08/2021	TER	Férias													
04/08/2021	QUA	Férias													
05/08/2021	QUI	Férias													
06/08/2021	SEX	Férias													
07/08/2021	SAB	Férias													
08/08/2021	DOM	Férias													
09/08/2021	SEG	Férias													
10/08/2021	TER	Férias													
11/08/2021	QUA	Férias													
12/08/2021	QUI	Férias													
13/08/2021	SEX	Férias													
14/08/2021	SAB	Férias													
15/08/2021	DOM	Férias													
16/08/2021	SEG	Férias													
17/08/2021	TER	Férias													
18/08/2021	QUA	Férias													
19/08/2021	QUI	Férias													
20/08/2021	SEX	Férias													
21/08/2021	SAB	Férias													
22/08/2021	DOM	Férias													
23/08/2021	SEG	Férias													
24/08/2021	TER	Férias													
25/08/2021	QUA	Férias													
26/08/2021	QUI	Férias													
27/08/2021	SEX	Férias													
28/08/2021	SAB	Férias													
29/08/2021	DOM	Férias													
30/08/2021	SEG	Férias													
31/08/2021	TER													11:00	

Saldo de Horas Anterior: 001:11 (A COMPENSAR)      Saldo do Período ( 01/08/2021 à 31/08/2021 ) : 000:00 (A COMPENSAR)      Saldo de Horas Atual: 001:11 (A COMPENSAR)

Eventos do Movimento do período de 01/08/2021 à 31/08/2021  
0182 FALTAS (EM HORAS) 011:00

Observação

Data : \_\_\_/\_\_\_/\_\_\_      Data : \_\_\_/\_\_\_/\_\_\_  
Funcionário      Chefia Imediata



**Relatório de Acompanhamento Mensal do termo de colaboração 001/2020**  
Hospital Municipal Oceânico de Niterói



Cartão de Ponto  
VIVA RIO  
Emissão: Setembro/2021

Página 214 de 250

Seção: N.32.6 - HOSPITAL MUNICIPAL OCEANICO DE NITEROI  
010.13  
001598

SUSSEKIND MENDONCA, 200  
CEPJ-- 00.343.941/0032-24

Data: 08/09/2021  
Período: 01/08/2021 à 31/08/2021

Chapa	Nome do Funcionário		Cargo					Quantidade de Horas					
	Carteira de Trabalho	Função	Ent1	Ent2	Ent3	Ent4	Ent5	Sai5	Exec	Ad.Not	Atraso	Falta	Abono
00180980 50875 - 151	FERNANDA MENDES DE MELLO DA SILVA	Tecnico de Enfermagem											
01/08/2021	DOM	Licença Remun.											
02/08/2021	SEG	Licença Remun.											
03/08/2021	TER	Licença Remun.											
04/08/2021	QUA	Licença Remun.											
05/08/2021	QUI	Licença Remun.											
06/08/2021	SEX	Licença Remun.											
07/08/2021	SAB	Licença Remun.											
08/08/2021	DOM	Licença Remun.											
09/08/2021	SEG	Licença Remun.											
10/08/2021	TER	Licença Remun.											
11/08/2021	QUA	Licença Remun.											
12/08/2021	QUI	Licença Remun.											
13/08/2021	SEX	Licença Remun.											
14/08/2021	SAB	Licença Remun.											
15/08/2021	DOM	Licença Remun.											
16/08/2021	SEG	Licença Remun.											
17/08/2021	TER	Licença Remun.											
18/08/2021	QUA	Licença Remun.											
19/08/2021	QUI	Licença Remun.											
20/08/2021	SEX	Licença Remun.											
21/08/2021	SAB	Licença Remun.											
22/08/2021	DOM	Licença Remun.											
23/08/2021	SEG	Licença Remun.											
24/08/2021	TER	Licença Remun.											
25/08/2021	QUA	Licença Remun.											
26/08/2021	QUI	Licença Remun.											
27/08/2021	SEX	Licença Remun.											
28/08/2021	SAB	Licença Remun.											
29/08/2021	DOM	Licença Remun.											
30/08/2021	SEG	Licença Remun.											
31/08/2021	TER	Licença Remun.											
Saldo de Horas Anterior:			Saldo do Período ( 01/08/2021 à 31/08/2021 ) :					Saldo de Horas Atual:					
000:00 (A COMPENSAR)			000:00 (A COMPENSAR)					000:00 (A COMPENSAR)					

Observação

Data : \_\_\_/\_\_\_/\_\_\_

Funcionário

Data : \_\_\_/\_\_\_/\_\_\_

Chefia Imediata





**Relatório de Acompanhamento Mensal do termo de colaboração 001/2020**  
Hospital Municipal Oceânico de Niterói



Cartão de Ponto  
VIVA RIO  
Emissão: Setembro/2021

Página 215 de 250

Seção: N.32.6 - HOSPITAL MUNICIPAL OCEANICO DE NITEROI  
010.13  
001598

SUSSEKIND MENDONCA, 200  
CPF-- 00.343.941/0032-24

Data: 08/09/2021  
Período: 01/08/2021 à 31/08/2021

Carteira de Trabalho Data	Chapa Ent1	Nome do Funcionário Função					Cargo	Quantidade de Horas									
		Sai1	Ent2	Sai2	Ent3	Sai3		Ent4	Sai4	Ent5	Sai5	Exec	Ad.Not	Atraso	Falta	Abono	
	00180780	FERNANDA PIO MOREIRA					Tecnico de Enfermagem										
05122 - 118		Tecnico de Enfermagem															
01/08/2021	DOM																
02/08/2021	SEG	07:13	12:00	13:00	19:09												
03/08/2021	TER																
04/08/2021	QUA																
05/08/2021	QUI	07:06	12:00	13:00	18:44						00:16						
06/08/2021	SEX																
07/08/2021	SAB																
08/08/2021	DOM	07:08	12:00	*	+07:26						08:00						
09/08/2021	SEG	*	07:26														
10/08/2021	TER																
11/08/2021	QUA	07:11	12:00	13:00	19:16						00:16						
12/08/2021	QUI																
13/08/2021	SEX																
14/08/2021	SAB	Troca de Escala														11:00	
15/08/2021	DOM																
16/08/2021	SEG																
17/08/2021	TER	07:02	12:00	13:00	19:17						00:17						
18/08/2021	QUA																
19/08/2021	QUI																
20/08/2021	SEX	07:06	12:00	13:00	19:15												
21/08/2021	SAB																
22/08/2021	DOM																
23/08/2021	SEG	09:56	12:00	13:00	19:13						02:56						
24/08/2021	TER																
25/08/2021	QUA																
26/08/2021	QUI	07:09	12:00	13:00	19:08												
27/08/2021	SEX																
28/08/2021	SAB																
29/08/2021	DOM	07:06	12:00	13:00	18:57												
30/08/2021	SEG																
31/08/2021	TER																

Saldo de Horas Anterior: 001:15 (A PAGAR)      Saldo do Período ( 01/08/2021 à 31/08/2021 ) : 002:39 (A PAGAR)      Saldo de Horas Atual: 003:54 (A PAGAR)

Eventos do Movimento do período de 01/08/2021 à 31/08/2021

0155 ADICIONAL NOTURNO 20%      008:00

Observação

Data : \_\_\_/\_\_\_/\_\_\_      Data : \_\_\_/\_\_\_/\_\_\_  
Funcionário      Chefia Imediata





**Relatório de Acompanhamento Mensal do termo de colaboração 001/2020**  
Hospital Municipal Oceânico de Niterói



Cartão de Ponto  
VIVA RIO  
Emissão: Setembro/2021

Página 216 de 250

Seção: N.32.6 - HOSPITAL MUNICIPAL OCEANICO DE NITEROI  
010.13  
001598

SUSSEKIND MENDONCA, 200  
CEPJ-- 00.343.941/0032-24

Data: 08/09/2021

Período: 01/08/2021 à 31/08/2021

Carteira de Trabalho Data	Chapa Ent1	Nome do Funcionário Função					Cargo					Quantidade de Horas				
		Sai1	Ent2	Sai2	Ent3	Sai3	Ent4	Sai4	Ent5	Sai5	Exec	Ad.Not	Atraso	Falta	Abono	
	N3226457 7207866 - 0060	FERNANDA VIANNA DOS SANTOS Analista de RH I					Analista									
01/08/2021	DOM															
02/08/2021	SEG	Abono Gestão														08:00
03/08/2021	TER	10:33	12:00	13:00	18:06								01:27			
04/08/2021	QUA	10:03	12:03	13:00	18:48											
05/08/2021	QUI	09:31	11:53	13:00	18:05	Abono Gestão									00:26	
06/08/2021	SEX	09:35	11:56	13:00	18:21											
07/08/2021	SAB															
08/08/2021	DOM															
09/08/2021	SEG	09:57	12:01	13:00	18:14								00:43			
10/08/2021	TER	09:44	12:06	13:00	18:34											
11/08/2021	QUA	08:56	11:53	13:00	18:08											
12/08/2021	QUI	09:27	11:50	13:00	18:05	Abono Gestão									00:22	
13/08/2021	SEX	10:03	12:01	13:00	18:11								00:52			
14/08/2021	SAB															
15/08/2021	DOM															
16/08/2021	SEG	09:14	12:08	13:00	18:05											
17/08/2021	TER	09:30	11:57	13:00	18:11	Abono Gestão									00:19	
18/08/2021	QUA	10:10	12:05	13:00	18:47	Abono Gestão									00:23	
19/08/2021	QUI	09:33	11:50	13:00	18:39											
20/08/2021	SEX	09:38	11:55	13:00	19:09						00:31					
21/08/2021	SAB															
22/08/2021	DOM															
23/08/2021	SEG	09:16	12:09	13:00	18:02											
24/08/2021	TER	09:13	11:54	13:00	18:05											
25/08/2021	QUA	09:09	12:01	13:00	18:11											
26/08/2021	QUI	09:47	11:56	13:00	18:49											
27/08/2021	SEX	09:14	11:59	13:00	18:09											
28/08/2021	SAB															
29/08/2021	DOM															
30/08/2021	SEG	09:07	12:07	13:00	18:12											
31/08/2021	TER	09:50	11:56	13:00	18:41											

Saldo de Horas Anterior: 008:25 (A PAGAR)      Saldo do Período ( 01/08/2021 à 31/08/2021 ) : 002:31 (A PAGAR)      Saldo de Horas Atual: 010:56 (A PAGAR)

Observação

Data : \_\_\_/\_\_\_/\_\_\_      Data : \_\_\_/\_\_\_/\_\_\_  
Funcionário      Chefia Imediata



**Relatório de Acompanhamento Mensal do termo de colaboração 001/2020**  
**Hospital Municipal Oceânico de Niterói**



Cartão de Ponto  
 VIVA RIO  
 Emissão: Setembro/2021

Página 217 de 250

Seção: N.32.6 - HOSPITAL MUNICIPAL OCEANICO DE NITEROI  
 010.13  
 001598

SUSSEKIND MENDONCA, 200  
 CPF-- 00.343.941/0032-24

Data: 08/09/2021  
 Período: 01/08/2021 à 31/08/2021

Chapa	Nome do Funcionário		Cargo	Quantidade de Horas						
	Carteira de Trabalho	Função		Exec	Ad.Not	Atraso	Falta	Abono		
Data	Ent1	Sai1	Ent2	Sai2	Ent3	Sai3	Ent4	Sai4	Ent5	Sai5
00180792			FERNANDA VIEIRA DOS SANTOS							
04029 - 154			Tecnico de Enfermagem							
01/08/2021	DOM									
02/08/2021	SEG									
03/08/2021	TER	Troca de Escala								11:00
04/08/2021	QUA									
05/08/2021	QUI									
06/08/2021	SEX	07:33 19:00								
07/08/2021	SAB									
08/08/2021	DOM									
09/08/2021	SEG	07:33 19:33								
10/08/2021	TER									
11/08/2021	QUA									
12/08/2021	QUI	06:59 19:23								
13/08/2021	SEX									
14/08/2021	SAB									
15/08/2021	DOM	07:24 19:22								
16/08/2021	SEG									
17/08/2021	TER									
18/08/2021	QUA	07:23 20:24								
19/08/2021	QUI									
20/08/2021	SEX									
21/08/2021	SAB	Troca de Escala								11:00
22/08/2021	DOM									
23/08/2021	SEG									
24/08/2021	TER	06:55 19:42								
25/08/2021	QUA									
26/08/2021	QUI									
27/08/2021	SEX	07:04 19:24								
28/08/2021	SAB									
29/08/2021	DOM									
30/08/2021	SEG	07:50 20:02								
31/08/2021	TER									

Saldo de Horas Anterior: 010:02 (A COMPENSAR)      Saldo do Período ( 01/08/2021 à 31/08/2021 ) : 000:00 (A COMPENSAR)      Saldo de Horas Atual: 010:02 (A COMPENSAR)

Observação

Data : \_\_\_/\_\_\_/\_\_\_      Data : \_\_\_/\_\_\_/\_\_\_  
 Funcionário      Chefia Imediata



**Relatório de Acompanhamento Mensal do termo de colaboração 001/2020**  
**Hospital Municipal Oceânico de Niterói**



Cartão de Ponto  
 VIVA RIO  
 Emissão: Setembro/2021

Página 218 de 250

Seção: N.32.6 - HOSPITAL MUNICIPAL OCEANICO DE NITEROI  
 010.13  
 001598

SUSSEKIND MENDONCA, 200  
 CPF-- 00.343.941/0032-24

Data: 08/09/2021  
 Período: 01/08/2021 à 31/08/2021

Chapa	Nome do Funcionário		Cargo					Quantidade de Horas							
	Carteira de Trabalho	Função						Exec	Ad.Not	Atraso	Falta	Abono			
Data	Ent1	Sai1	Ent2	Sai2	Ent3	Sai3	Ent4	Sai4	Ent5	Sai5					
00180981			FERNANDO GOMES DA SILVA												
09516 - 109			Tecnico de Enfermagem				Tecnico de Enfermagem								
01/08/2021	DOM														
02/08/2021	SEG	18:46	21:00	22:00	+06:48						08:00				
03/08/2021	TER														
04/08/2021	QUA														
05/08/2021	QUI	07:14	21:00	22:00	+06:25						08:00				
06/08/2021	SEX														
07/08/2021	SAB														
08/08/2021	DOM	18:30	21:00	22:00	+07:18						00:48	08:00			
09/08/2021	SEG														
10/08/2021	TER														
11/08/2021	QUA	18:36	21:00	22:00	+06:34						08:00				
12/08/2021	QUI														
13/08/2021	SEX														
14/08/2021	SAB	18:53	21:00	22:00	+07:20						00:20	08:00			
15/08/2021	DOM														
16/08/2021	SEG														
17/08/2021	TER	19:02	21:00	22:00	+07:14						08:00				
18/08/2021	QUA														
19/08/2021	QUI														
20/08/2021	SEX													11:00	
21/08/2021	SAB														
22/08/2021	DOM														
23/08/2021	SEG	18:57	21:00	22:00	+07:20						00:20	08:00			
24/08/2021	TER														
25/08/2021	QUA														
26/08/2021	QUI	19:00	21:00	22:00	+07:22						00:22	08:00			
27/08/2021	SEX														
28/08/2021	SAB														
29/08/2021	DOM	18:45	21:00	22:00	+06:41						08:00				
30/08/2021	SEG														
31/08/2021	TER														

Saldo de Horas Anterior: 013:43 (A COMPENSAR)      Saldo do Período ( 01/08/2021 à 31/08/2021 ) : 001:50 (A COMPENSAR)      Saldo de Horas Atual: 015:33 (A COMPENSAR)

Eventos do Movimento do período de 01/08/2021 à 31/08/2021

0155	ADICIONAL NOTURNO 20%	072:00
0182	FALTAS (EM HORAS)	011:00

Observação

Data : \_\_\_/\_\_\_/\_\_\_      Data : \_\_\_/\_\_\_/\_\_\_  
 Funcionário      Chefia Imediata



**Relatório de Acompanhamento Mensal do termo de colaboração 001/2020**  
Hospital Municipal Oceânico de Niterói



Cartão de Ponto  
VIVA RIO  
Emissão: Setembro/2021

Página 219 de 250

Seção: N.32.6 - HOSPITAL MUNICIPAL OCEANICO DE NITEROI  
010.13  
001598

SUSSEKIND MENDONCA, 200  
CPF-- 00.343.941/0032-24

Data: 08/09/2021  
Período: 01/08/2021 à 31/08/2021

Chapa	Nome do Funcionário		Cargo					Quantidade de Horas							
	Carteira de Trabalho	Função	Ent1	Ent2	Ent3	Sai3	Ent4	Sai4	Ent5	Sai5	Exec	Ad.Not	Atraso	Falta	Abono
N3226138 7217 - 154	FERNANDO LUIS DA FONSECA JANUARIO	Maqueiro													
01/08/2021	DOM														
02/08/2021	SEG	18:51 21:00 22:00 +07:05								08:00					
03/08/2021	TER														
04/08/2021	QUA	18:51 21:00 22:00 +07:02								08:00					
05/08/2021	QUI														
06/08/2021	SEX	18:55 21:00 22:00 +07:00								08:00					
07/08/2021	SAB														
08/08/2021	DOM	18:50 21:00 22:00 +07:01								08:00					
09/08/2021	SEG														
10/08/2021	TER	18:54 21:00 22:00 +07:02								08:00					
11/08/2021	QUA														
12/08/2021	QUI	18:51 21:00 22:00 +07:03								08:00					
13/08/2021	SEX														
14/08/2021	SAB	19:03 21:00 22:00 +07:00								08:00					
15/08/2021	DOM														
16/08/2021	SEG	18:52 21:00 22:00 +07:00								08:00					
17/08/2021	TER														
18/08/2021	QUA	18:50 21:00 22:00 +07:17								00:17	08:00				
19/08/2021	QUI														
20/08/2021	SEX	18:53 21:00 22:00 +06:29								08:00	00:31				
21/08/2021	SAB														
22/08/2021	DOM	Atestado Médico										07:00		04:00	
23/08/2021	SEG														
24/08/2021	TER	18:52 21:00 22:00 +07:01								08:00					
25/08/2021	QUA														
26/08/2021	QUI	18:56 21:00 22:00 +07:00								08:00					
27/08/2021	SEX														
28/08/2021	SAB	19:50 21:00 22:00 +07:01								08:00	00:49				
29/08/2021	DOM														
30/08/2021	SEG	18:48 21:00 22:00 +07:01								08:00					
31/08/2021	TER														

Saldo de Horas Anterior: 011:01 (A PAGAR)      Saldo do Período ( 01/08/2021 à 31/08/2021 ) : 008:03 (A PAGAR)      Saldo de Horas Atual: 019:04 (A PAGAR)

Eventos do Movimento do período de 01/08/2021 à 31/08/2021

0155 ADICIONAL NOTURNO 20%      112:00

Observação

Data : \_\_\_/\_\_\_/\_\_\_      Data : \_\_\_/\_\_\_/\_\_\_  
Funcionário      Chefia Imediata



**Relatório de Acompanhamento Mensal do termo de colaboração 001/2020**  
**Hospital Municipal Oceânico de Niterói**



Cartão de Ponto  
 VIVA RIO  
 Emissão: Setembro/2021

Página 220 de 250

Seção: N.32.6 - HOSPITAL MUNICIPAL OCEANICO DE NITEROI  
 010.13  
 001598

SUSSEKIND MENDONCA, 200  
 CEPJ-- 00.343.941/0032-24

Data: 08/09/2021  
 Período: 01/08/2021 à 31/08/2021

Chapa	Nome do Funcionário		Cargo					Quantidade de Horas							
	Carteira de Trabalho	Função						Exec	Ad.Not	Atraso	Falta	Abono			
Data	Ent1	Sai1	Ent2	Sai2	Ent3	Sai3	Ent4	Sai4	Ent5	Sai5					
N3226275 1399926 - 0040			FLAVIA FERREIRA SANTOS												
			Tecnico de Enfermagem												
01/08/2021	DOM														
02/08/2021	SEG														
03/08/2021	TER	06:53	12:00	13:00	18:17							00:43			
04/08/2021	QUA														
05/08/2021	QUI														
06/08/2021	SEX	07:29	12:00	13:00	19:02							00:29			
07/08/2021	SAB														
08/08/2021	DOM														
09/08/2021	SEG	06:30	12:00	13:00	18:30										
10/08/2021	TER														
11/08/2021	QUA														
12/08/2021	QUI	07:44	12:00	13:00	19:15							00:44			
13/08/2021	SEX														
14/08/2021	SAB														
15/08/2021	DOM	06:27	12:00	13:00	18:19										
16/08/2021	SEG														
17/08/2021	TER														
18/08/2021	QUA	07:23	12:00	13:00	19:14							00:23			
19/08/2021	QUI														
20/08/2021	SEX														
21/08/2021	SAB	07:14	12:00	13:00	18:25							00:35			
22/08/2021	DOM														
23/08/2021	SEG														
24/08/2021	TER	07:32	12:00	13:00	19:23										
25/08/2021	QUA														
26/08/2021	QUI														
27/08/2021	SEX	05:53	12:00	13:00	18:05										
28/08/2021	SAB														
29/08/2021	DOM														
30/08/2021	SEG	07:39	12:00	13:00	+06:46							08:00			
31/08/2021	TER														

Saldo de Horas Anterior: 010:35 (A PAGAR)      Saldo do Período ( 01/08/2021 à 31/08/2021 ) : 002:54 (A PAGAR)      Saldo de Horas Atual: 013:29 (A PAGAR)

Eventos do Movimento do período de 01/08/2021 à 31/08/2021  
 0155 ADICIONAL NOTURNO 20%      008:00

Observação

Data : \_\_\_/\_\_\_/\_\_\_      Data : \_\_\_/\_\_\_/\_\_\_  
 Funcionário      Chefia Imediata



**Relatório de Acompanhamento Mensal do termo de colaboração 001/2020**  
**Hospital Municipal Oceânico de Niterói**



Cartão de Ponto  
 VIVA RIO  
 Emissão: Setembro/2021

Página 221 de 250

Seção: N.32.6 - HOSPITAL MUNICIPAL OCEANICO DE NITEROI  
 010.13  
 001598

SUSSEKIND MENDONCA, 200  
 CPF-- 00.343.941/0032-24

Data: 08/09/2021  
 Período: 01/08/2021 à 31/08/2021

Chapa	Nome do Funcionário		Cargo					Quantidade de Horas							
	Carteira de Trabalho	Função						Exec	Ad.Not	Atraso	Falta	Abono			
Data	Ent1	Sai1	Ent2	Sai2	Ent3	Sai3	Ent4	Sai4	Ent5	Sai5					
N3226193 74036 - 112			FLAVIA GABRI GOMES												
			Tecnico de Enfermagem												
01/08/2021	DOM														
02/08/2021	SEG	07:31	12:00	13:00	18:19							01:12			
03/08/2021	TER														
04/08/2021	QUA														
05/08/2021	QUI	07:09	12:00	13:00	19:25						00:25				
06/08/2021	SEX														
07/08/2021	SAB														
08/08/2021	DOM	07:29	12:00	13:00	18:43							00:46			
09/08/2021	SEG	07:40	12:00	13:00	19:17										
10/08/2021	TER														
11/08/2021	QUA	Troca de Escala													11:00
12/08/2021	QUI														
13/08/2021	SEX														
14/08/2021	SAB	08:00	12:00	13:00	19:15							01:00			
15/08/2021	DOM														
16/08/2021	SEG														
17/08/2021	TER	07:35	12:00	13:00	19:28										
18/08/2021	QUA														
19/08/2021	QUI														
20/08/2021	SEX	Troca de Escala													11:00
21/08/2021	SAB														
22/08/2021	DOM														
23/08/2021	SEG	Troca de Escala													11:00
24/08/2021	TER														
25/08/2021	QUA														
26/08/2021	QUI	07:11	12:00	13:00	18:43							00:17			
27/08/2021	SEX														
28/08/2021	SAB														
29/08/2021	DOM	07:47	12:00	13:00	19:15							00:47			
30/08/2021	SEG														
31/08/2021	TER														

Saldo de Horas Anterior: 012:50 (A PAGAR)      Saldo do Período ( 01/08/2021 à 31/08/2021 ) : 003:37 (A PAGAR)      Saldo de Horas Atual: 016:27 (A PAGAR)

Observação

Data : \_\_\_/\_\_\_/\_\_\_      Data : \_\_\_/\_\_\_/\_\_\_  
 Funcionário      Chefia Imediata





**Relatório de Acompanhamento Mensal do termo de colaboração 001/2020  
Hospital Municipal Oceânico de Niterói**



Cartão de Ponto  
VIVA RIO  
Emissão: Setembro/2021

Página 222 de 250

Seção: N.32.6 - HOSPITAL MUNICIPAL OCEANICO DE NITEROI  
010.13  
001598

SUSSEKIND MENDONCA, 200  
CEPJ-- 00.343.941/0032-24

Data: 08/09/2021

Período: 01/08/2021 à 31/08/2021

Carteira de Trabalho	Chapa	Nome do Funcionário										Cargo	Quantidade de Horas				
		Ent1	Sai1	Ent2	Sai2	Ent3	Sai3	Ent4	Sai4	Ent5	Sai5		Exec	Ad.Not	Atraso	Falta	Abono
	00180569 35274 - 102	FLAVIA MENEZES DA SILVA Tecnico de Enfermagem										Tecnico de Enfermagem					
01/08/2021	DOM	Troca de Escala															11:00
02/08/2021	SEG																
03/08/2021	TER																
04/08/2021	QUA	07:00 21:00 22:00 +07:05											08:00				
05/08/2021	QUI																
06/08/2021	SEX																
07/08/2021	SAB	Troca de Escala															11:00
08/08/2021	DOM																
09/08/2021	SEG																
10/08/2021	TER	06:58 21:00 22:00 +07:15											08:00				
11/08/2021	QUA																
12/08/2021	QUI																
13/08/2021	SEX	Troca de Escala															11:00
14/08/2021	SAB																
15/08/2021	DOM																
16/08/2021	SEG	06:54 21:00 22:00 +06:33											08:00				
17/08/2021	TER																
18/08/2021	QUA																
19/08/2021	QUI	Troca de Escala															11:00
20/08/2021	SEX																
21/08/2021	SAB																
22/08/2021	DOM	06:48 21:00 22:00 +07:00											08:00				
23/08/2021	SEG																
24/08/2021	TER																
25/08/2021	QUA	Troca de Escala															11:00
26/08/2021	QUI																
27/08/2021	SEX																
28/08/2021	SAB	07:01 21:00 22:00 +07:11											08:00				
29/08/2021	DOM																
30/08/2021	SEG																
31/08/2021	TER	Troca de Escala															11:00

Saldo de Horas Anterior: 000:27 (A PAGAR) Saldo do Período ( 01/08/2021 à 31/08/2021 ) : 000:00 (A COMPENSAR) Saldo de Horas Atual: 000:27 (A PAGAR)

Eventos do Movimento do período de 01/08/2021 à 31/08/2021

0155 ADICIONAL NOTURNO 20% 040:00

Observação

Data : \_\_\_\_/\_\_\_\_/\_\_\_\_ Data : \_\_\_\_/\_\_\_\_/\_\_\_\_  
Funcionário Chefia Imediata





**Relatório de Acompanhamento Mensal do termo de colaboração 001/2020**  
Hospital Municipal Oceânico de Niterói



Cartão de Ponto  
VIVA RIO  
Emissão: Setembro/2021

Página 223 de 250

Seção: N.32.6 - HOSPITAL MUNICIPAL OCEANICO DE NITEROI  
010.13  
001598

SUSSEKIND MENDONCA, 200  
CEPJ-- 00.343.941/0032-24

Data: 08/09/2021  
Período: 01/08/2021 à 31/08/2021

Chapa	Nome do Funcionário		Cargo					Quantidade de Horas							
	Carteira de Trabalho	Função						Exec	Ad.Not	Atraso	Falta	Abono			
Data	Ent1	Sai1	Ent2	Sai2	Ent3	Sai3	Ent4	Sai4	Ent5	Sai5					
00180982															
81138 - 128															
01/08/2021	DOM														
02/08/2021	SEG														
03/08/2021	TER	19:04	21:00	22:00	+06:55						08:00				
04/08/2021	QUA														
05/08/2021	QUI														
06/08/2021	SEX	18:53	21:00	22:00	+07:35						00:35	08:00			
07/08/2021	SAB														
08/08/2021	DOM														
09/08/2021	SEG	19:08	21:00	22:00	+07:24						00:24	08:00			
10/08/2021	TER														
11/08/2021	QUA														
12/08/2021	QUI	19:13	21:00	22:00	+06:14							08:00	00:59		
13/08/2021	SEX														
14/08/2021	SAB														
15/08/2021	DOM	18:59	21:00	22:00	+07:29						00:29	08:00			
16/08/2021	SEG														
17/08/2021	TER														
18/08/2021	QUA	18:50	21:00	22:00	+06:08							08:00	00:52		
19/08/2021	QUI														
20/08/2021	SEX														
21/08/2021	SAB	18:51	21:00	22:00	+07:33						00:33	08:00			
22/08/2021	DOM														
23/08/2021	SEG														
24/08/2021	TER	18:50	21:00	22:00	+06:06							08:00	00:54		
25/08/2021	QUA														
26/08/2021	QUI														
27/08/2021	SEX	18:55	21:00	22:00	+07:05							08:00			
28/08/2021	SAB														
29/08/2021	DOM														
30/08/2021	SEG	18:56	21:00	22:00	+06:16							08:00	00:44		
31/08/2021	TER														

Saldo de Horas Anterior: 012:29 (A PAGAR)      Saldo do Período ( 01/08/2021 à 31/08/2021 ) : 001:28 (A PAGAR)      Saldo de Horas Atual: 013:57 (A PAGAR)

Eventos do Movimento do período de 01/08/2021 à 31/08/2021

0155 ADICIONAL NOTURNO 20%      080:00

Observação

Data : \_\_\_/\_\_\_/\_\_\_      Data : \_\_\_/\_\_\_/\_\_\_  
Funcionário      Chefia Imediata



**Relatório de Acompanhamento Mensal do termo de colaboração 001/2020**  
Hospital Municipal Oceânico de Niterói



Cartão de Ponto  
VIVA RIO  
Emissão: Setembro/2021

Página 224 de 250

Seção: N.32.6 - HOSPITAL MUNICIPAL OCEANICO DE NITEROI  
010.13  
001598

SUSSEKIND MENDONCA, 200  
CEPJ-- 00.343.941/0032-24

Data: 08/09/2021  
Período: 01/08/2021 à 31/08/2021

Chapa	Nome do Funcionário		Cargo					Quantidade de Horas									
	Carteira de Trabalho	Função	Ent1	Sai1	Ent2	Sai2	Ent3	Sai3	Ent4	Sai4	Ent5	Sai5	Exec	Ad.Not	Atraso	Falta	Abono
N3226129 06513 - 123		FRANCINETE SILVA DOS SANTOS Tecnico de Enfermagem															
01/08/2021	DOM																
02/08/2021	SEG	18:58 21:00 22:00 +07:10										08:00					
03/08/2021	TER																
04/08/2021	QUA																
05/08/2021	QUI	19:05 21:00 22:00 +07:11										08:00					
06/08/2021	SEX																
07/08/2021	SAB																
08/08/2021	DOM	19:09 21:00 22:00 +07:08										08:00					
09/08/2021	SEG																
10/08/2021	TER																
11/08/2021	QUA	19:03 21:00 22:00 +07:15										08:00					
12/08/2021	QUI																
13/08/2021	SEX																
14/08/2021	SAB	18:06 21:00 22:00 +07:43										01:37	08:00				
15/08/2021	DOM																
16/08/2021	SEG																
17/08/2021	TER	19:03 21:00 22:00 +07:13										08:00					
18/08/2021	QUA																
19/08/2021	QUI																
20/08/2021	SEX	19:07 21:00 22:00 +07:24										00:24	08:00				
21/08/2021	SAB																
22/08/2021	DOM	+07:11 +19:13 +21:00 +22:00 19:42 *										08:00					
23/08/2021	SEG	+06:31 +19:12 +21:00 +22:00 +07:16										01:00	48:00				
24/08/2021	TER	06:31 *															
25/08/2021	QUA																
26/08/2021	QUI	Troca de Escala															11:00
27/08/2021	SEX																
28/08/2021	SAB																
29/08/2021	DOM																11:00
30/08/2021	SEG																
31/08/2021	TER																

Saldo de Horas Anterior: 015:22 (A COMPENSAR)      Saldo do Período ( 01/08/2021 à 31/08/2021 ) : 003:01 (A COMPENSAR)      Saldo de Horas Atual: 018:23 (A COMPENSAR)

Eventos do Movimento do período de 01/08/2021 à 31/08/2021

0155	ADICIONAL NOTURNO 20%	112:00
0182	FALTAS (EM HORAS)	011:00

Observação

Data : \_\_\_/\_\_\_/\_\_\_      Data : \_\_\_/\_\_\_/\_\_\_  
Funcionário
Chefia Imediata



**Relatório de Acompanhamento Mensal do termo de colaboração 001/2020**  
Hospital Municipal Oceânico de Niterói



Cartão de Ponto  
VIVA RIO  
Emissão: Setembro/2021

Página 225 de 250

Seção: N.32.6 - HOSPITAL MUNICIPAL OCEANICO DE NITEROI  
010.13  
001598

SUSSEKIND MENDONCA, 200  
CPF-- 00.343.941/0032-24

Data: 08/09/2021  
Período: 01/08/2021 à 31/08/2021

Carteira de Trabalho Data	Chapa Ent1	Nome do Funcionário Função					Cargo	Quantidade de Horas								
		Sai1	Ent2	Sai2	Ent3	Sai3		Ent4	Sai4	Ent5	Sai5	Exec	Ad.Not	Atraso	Falta	Abono
	00180420 91823 - 151	FRANCYNE DA SILVA TEIXEIRA Tecnico de Enfermagem					Tecnico de Enfermagem									
01/08/2021	DOM															
02/08/2021	SEG	06:40	12:00	13:00	19:01						00:20					
03/08/2021	TER															
04/08/2021	QUA															
05/08/2021	QUI	06:41	12:00	13:00	18:43											
06/08/2021	SEX															
07/08/2021	SAB															
08/08/2021	DOM	06:39	12:00	13:00	19:02						00:21					
09/08/2021	SEG															
10/08/2021	TER															
11/08/2021	QUA	06:42	12:00	13:00	18:31											
12/08/2021	QUI															
13/08/2021	SEX															
14/08/2021	SAB	06:36	12:00	13:00	19:02						00:24					
15/08/2021	DOM															
16/08/2021	SEG															
17/08/2021	TER	06:41	12:00	13:00	18:43											
18/08/2021	QUA															
19/08/2021	QUI															
20/08/2021	SEX	06:40	12:00	13:00	19:09						00:20					
21/08/2021	SAB															
22/08/2021	DOM															
23/08/2021	SEG	06:44	12:00	13:00	19:08						00:16					
24/08/2021	TER															
25/08/2021	QUA															
26/08/2021	QUI	06:47	12:00	13:00	19:06											
27/08/2021	SEX															
28/08/2021	SAB															
29/08/2021	DOM	06:56	12:00	13:00	18:57											
30/08/2021	SEG															
31/08/2021	TER															

Saldo de Horas Anterior: 003:08 (A COMPENSAR)      Saldo do Período ( 01/08/2021 à 31/08/2021 ) : 001:41 (A COMPENSAR)      Saldo de Horas Atual: 004:49 (A COMPENSAR)

Observação

Data : \_\_\_/\_\_\_/\_\_\_      Data : \_\_\_/\_\_\_/\_\_\_  
Funcionário
Chefia Imediata



**Relatório de Acompanhamento Mensal do termo de colaboração 001/2020**  
**Hospital Municipal Oceânico de Niterói**



Cartão de Ponto  
 VIVA RIO  
 Emissão: Setembro/2021

Página 226 de 250

Seção: N.32.6 - HOSPITAL MUNICIPAL OCEANICO DE NITEROI  
 010.13  
 001598

SUSSEKIND MENDONCA, 200  
 CPF-- 00.343.941/0032-24

Data: 08/09/2021  
 Período: 01/08/2021 à 31/08/2021

Chapa	Nome do Funcionário		Cargo					Quantidade de Horas				
	Carteira de Trabalho	Função	Ent1	Ent2	Ent3	Ent4	Ent5	Exec	Ad.Not	Atraso	Falta	Abono
N3226225 1617162 - 0020	FREDERICO DA SILVA ALVES Fisioterapeuta											
01/08/2021	DOM											
02/08/2021	SEG											
03/08/2021	TER	07:15 12:00 13:00 20:50 22:00 +07:47						00:47	08:00			
04/08/2021	QUA											
05/08/2021	QUI											
06/08/2021	SEX											
07/08/2021	SAB											
08/08/2021	DOM	07:12 12:00 13:00 20:50 22:00 +07:05							08:00			
09/08/2021	SEG											
10/08/2021	TER	07:00 12:00 13:00 21:08 22:00 +07:11							08:00			
11/08/2021	QUA											
12/08/2021	QUI											
13/08/2021	SEX											
14/08/2021	SAB											
15/08/2021	DOM											
16/08/2021	SEG											
17/08/2021	TER	07:22 12:00 13:00 21:02 22:00 +07:28							08:00			
18/08/2021	QUA											
19/08/2021	QUI											
20/08/2021	SEX											
21/08/2021	SAB											
22/08/2021	DOM											
23/08/2021	SEG											
24/08/2021	TER	07:05 12:00 13:00 19:28								10:32		
25/08/2021	QUA	06:59 12:02 13:00 19:00										
26/08/2021	QUI											
27/08/2021	SEX											
28/08/2021	SAB											
29/08/2021	DOM											
30/08/2021	SEG											
31/08/2021	TER	07:29 12:00 13:00 18:55								11:34		

Saldo de Horas Anterior: 003:28 (A COMPENSAR)      Saldo do Período ( 01/08/2021 à 31/08/2021 ) : 021:19 (A PAGAR)      Saldo de Horas Atual: 017:51 (A PAGAR)

Eventos do Movimento do período de 01/08/2021 à 31/08/2021

0155 ADICIONAL NOTURNO 20%      032:00

Observação

Data : \_\_\_/\_\_\_/\_\_\_      Data : \_\_\_/\_\_\_/\_\_\_  
 Funcionário      Chefia Imediata



**Relatório de Acompanhamento Mensal do termo de colaboração 001/2020**  
Hospital Municipal Oceânico de Niterói



Cartão de Ponto  
VIVA RIO  
Emissão: Setembro/2021

Página 227 de 250

Seção: N.32.6 - HOSPITAL MUNICIPAL OCEANICO DE NITEROI  
010.13  
001598

SUSSEKIND MENDONCA, 200  
CPF-- 00.343.941/0032-24

Data: 08/09/2021  
Período: 01/08/2021 à 31/08/2021

Chapa	Nome do Funcionário		Cargo					Quantidade de Horas					
	Carteira de Trabalho	Função	Ent1	Ent2	Ent3	Ent4	Ent5	Sai5	Exec	Ad.Not	Atraso	Falta	Abono
N3226284 8795384 - 0040	GABRIEL DA COSTA CARVALHO	Tecnico de Enfermagem											
01/08/2021	DOM												
02/08/2021	SEG												
03/08/2021	TER	18:27 21:00 22:00 +06:28							08:00				
04/08/2021	QUA												
05/08/2021	QUI												
06/08/2021	SEX	18:43 21:00 22:00 +06:25							08:00	00:18			
07/08/2021	SAB												
08/08/2021	DOM												
09/08/2021	SEG	18:47 21:00 22:00 +06:23							08:00	00:24			
10/08/2021	TER												
11/08/2021	QUA												
12/08/2021	QUI	18:18 21:00 22:00 +06:30							08:00				
13/08/2021	SEX												
14/08/2021	SAB												
15/08/2021	DOM	18:17 21:00 22:00 +06:27							08:00				
16/08/2021	SEG												
17/08/2021	TER												
18/08/2021	QUA	19:42 21:00 22:00 +06:28							08:00	01:14			
19/08/2021	QUI												
20/08/2021	SEX												
21/08/2021	SAB	19:05 21:00 22:00 +06:48							08:00	00:17			
22/08/2021	DOM												
23/08/2021	SEG												
24/08/2021	TER	18:23 21:00 22:00 +06:41							00:18	08:00			
25/08/2021	QUA												
26/08/2021	QUI												
27/08/2021	SEX	18:49 21:00 22:00 +06:51							08:00				
28/08/2021	SAB												
29/08/2021	DOM												
30/08/2021	SEG	18:55 21:00 22:00 +06:49							08:00				
31/08/2021	TER												

Saldo de Horas Anterior: 000:56 (A PAGAR)      Saldo do Período ( 01/08/2021 à 31/08/2021 ) : 001:55 (A PAGAR)      Saldo de Horas Atual: 002:51 (A PAGAR)

Eventos do Movimento do período de 01/08/2021 à 31/08/2021

0155 ADICIONAL NOTURNO 20%      080:00

Observação

Data : \_\_\_/\_\_\_/\_\_\_      Data : \_\_\_/\_\_\_/\_\_\_  
Funcionário      Chefia Imediata



**Relatório de Acompanhamento Mensal do termo de colaboração 001/2020**  
**Hospital Municipal Oceânico de Niterói**



Cartão de Ponto  
 VIVA RIO  
 Emissão: Setembro/2021

Página 228 de 250

Seção: N.32.6 - HOSPITAL MUNICIPAL OCEANICO DE NITEROI  
 010.13  
 001598

SUSSEKIND MENDONCA, 200  
 CPF-- 00.343.941/0032-24

Data: 08/09/2021  
 Período: 01/08/2021 à 31/08/2021

Chapa	Nome do Funcionário		Cargo	Quantidade de Horas						
	Carteira de Trabalho	Função		Exec	Ad.Not	Atraso	Falta	Abono		
Data	Ent1	Sai1	Ent2	Sai2	Ent3	Sai3	Ent4	Sai4	Ent5	Sai5
N3226041 13444 - 150			GABRIEL MACEDO FRAUXE Tecnico de Enfermagem							
01/08/2021	DOM									
02/08/2021	SEG									
03/08/2021	TER	07:15	19:10						00:55	
04/08/2021	QUA									
05/08/2021	QUI									
06/08/2021	SEX	07:31	19:12						00:41	
07/08/2021	SAB									
08/08/2021	DOM									
09/08/2021	SEG	09:07	19:06						01:01	
10/08/2021	TER									
11/08/2021	QUA									
12/08/2021	QUI	08:19	19:13							
13/08/2021	SEX									
14/08/2021	SAB									
15/08/2021	DOM									11:00
16/08/2021	SEG									
17/08/2021	TER									
18/08/2021	QUA	07:00	19:21						01:00	
19/08/2021	QUI									
20/08/2021	SEX									
21/08/2021	SAB	07:00	19:18						01:00	
22/08/2021	DOM									
23/08/2021	SEG									
24/08/2021	TER	08:01	19:20						00:19	
25/08/2021	QUA									
26/08/2021	QUI									
27/08/2021	SEX	09:00	19:29						00:31	
28/08/2021	SAB									
29/08/2021	DOM									
30/08/2021	SEG									11:00
31/08/2021	TER									

Saldo de Horas Anterior: 002:55 (A COMPENSAR)      Saldo do Período ( 01/08/2021 à 31/08/2021 ) : 002:23 (A COMPENSAR)      Saldo de Horas Atual: 005:18 (A COMPENSAR)

Eventos do Movimento do período de 01/08/2021 à 31/08/2021  
 0182 FALTAS (EM HORAS) 022:00

Observação

Data : \_\_\_/\_\_\_/\_\_\_      Data : \_\_\_/\_\_\_/\_\_\_  
 Funcionário      Chefia Imediata





**Relatório de Acompanhamento Mensal do termo de colaboração 001/2020**  
Hospital Municipal Oceânico de Niterói



Cartão de Ponto  
VIVA RIO  
Emissão: Setembro/2021

Página 229 de 250

Seção: N.32.6 - HOSPITAL MUNICIPAL OCEANICO DE NITEROI  
010.13  
001598

SUSSEKIND MENDONCA, 200  
CEPJ-- 00.343.941/0032-24

Data: 08/09/2021  
Período: 01/08/2021 à 31/08/2021

Chapa	Nome do Funcionário		Cargo					Quantidade de Horas							
	Carteira de Trabalho	Função						Exec	Ad.Not	Atraso	Falta	Abono			
Data	Ent1	Sai1	Ent2	Sai2	Ent3	Sai3	Ent4	Sai4	Ent5	Sai5					
N3226381 9548777 - 0040			GABRIELA FERREIRA DA SILVA												
			Tecnico de Enfermagem				Tecnico de Enfermagem								
01/08/2021	DOM														
02/08/2021	SEG		Abono Gestão												11:00
03/08/2021	TER														
04/08/2021	QUA														
05/08/2021	QUI	07:05	12:00	13:00	19:16						00:16				
06/08/2021	SEX														
07/08/2021	SAB														
08/08/2021	DOM	07:32	12:00	13:00	18:38							00:54			
09/08/2021	SEG														
10/08/2021	TER														
11/08/2021	QUA	06:58	12:00	13:00	19:13										
12/08/2021	QUI														
13/08/2021	SEX														
14/08/2021	SAB	06:45	12:00	13:00	19:00										
15/08/2021	DOM														
16/08/2021	SEG														
17/08/2021	TER	07:02	12:00	13:00	19:11										
18/08/2021	QUA														
19/08/2021	QUI														
20/08/2021	SEX	06:54	12:00	13:00	19:15										
21/08/2021	SAB	06:55	18:56												
22/08/2021	DOM														
23/08/2021	SEG		Troca de Escala												11:00
24/08/2021	TER														
25/08/2021	QUA														
26/08/2021	QUI	07:03	12:00	13:00	19:07										
27/08/2021	SEX														
28/08/2021	SAB														
29/08/2021	DOM	06:43	12:00	13:00	18:36										
30/08/2021	SEG														
31/08/2021	TER														

Saldo de Horas Anterior: 003:04 (A COMPENSAR)      Saldo do Período ( 01/08/2021 à 31/08/2021 ) : 000:38 (A PAGAR)      Saldo de Horas Atual: 002:26 (A COMPENSAR)

Observação

Data : \_\_\_/\_\_\_/\_\_\_      Data : \_\_\_/\_\_\_/\_\_\_  
Funcionário      Chefia Imediata





**Relatório de Acompanhamento Mensal do termo de colaboração 001/2020**  
**Hospital Municipal Oceânico de Niterói**



Cartão de Ponto  
 VIVA RIO  
 Emissão: Setembro/2021

Página 230 de 250

Seção: N.32.6 - HOSPITAL MUNICIPAL OCEANICO DE NITEROI  
 010.13  
 001598

SUSSEKIND MENDONCA, 200  
 CPF-- 00.343.941/0032-24

Data: 08/09/2021  
 Período: 01/08/2021 à 31/08/2021

Chapa	Nome do Funcionário		Cargo					Quantidade de Horas				
	Carteira de Trabalho	Função	Ent1	Ent2	Ent3	Ent4	Ent5	Exec	Ad.Not	Atraso	Falta	Abono
N3226039 19704 - 120	GABRIELA PEREIRA LINDENMEYER	Fisioterapeuta										
01/08/2021	DOM											
02/08/2021	SEG											
03/08/2021	TER	Atestado Médico										11:00
04/08/2021	QUA											
05/08/2021	QUI											
06/08/2021	SEX	07:22 12:09 13:00 19:11										
07/08/2021	SAB	07:17 12:00 13:00 18:47							00:17			
08/08/2021	DOM											
09/08/2021	SEG											
10/08/2021	TER	07:27 12:07 13:00 18:58							00:29			
11/08/2021	QUA											
12/08/2021	QUI											
13/08/2021	SEX	07:21 12:00 13:00 19:00							00:21			
14/08/2021	SAB											
15/08/2021	DOM											
16/08/2021	SEG											
17/08/2021	TER	07:20 12:07 13:00 19:05										
18/08/2021	QUA											
19/08/2021	QUI											
20/08/2021	SEX	07:18 12:03 13:00 19:04										
21/08/2021	SAB	07:10 12:00 13:00 19:07										
22/08/2021	DOM											
23/08/2021	SEG											
24/08/2021	TER	Troca de Escala										11:00
25/08/2021	QUA											
26/08/2021	QUI	07:24 12:01 13:02 16:57										
27/08/2021	SEX	07:13 12:04 13:00 17:17							01:56			
28/08/2021	SAB											
29/08/2021	DOM											
30/08/2021	SEG											
31/08/2021	TER	07:17 12:07 13:00 17:18							01:59			

Saldo de Horas Anterior: 014:01 (A PAGAR)      Saldo do Período ( 01/08/2021 à 31/08/2021 ) : 005:02 (A PAGAR)      Saldo de Horas Atual: 019:03 (A PAGAR)

Observação

Data : \_\_\_/\_\_\_/\_\_\_      Data : \_\_\_/\_\_\_/\_\_\_  
 Funcionário      Chefia Imediata



**Relatório de Acompanhamento Mensal do termo de colaboração 001/2020  
Hospital Municipal Oceânico de Niterói**



Cartão de Ponto  
VIVA RIO  
Emissão: Setembro/2021

Página 231 de 250

Seção: N.32.6 - HOSPITAL MUNICIPAL OCEANICO DE NITEROI  
010.13  
001598

SUSSEKIND MENDONCA, 200  
CEPJ-- 00.343.941/0032-24

Data: 08/09/2021

Período: 01/08/2021 à 31/08/2021

Chapa	Nome do Funcionário		Cargo					Quantidade de Horas					
	Carteira de Trabalho	Função	Ent1	Ent2	Ent3	Ent4	Ent5	Sai5	Exec	Ad.Not	Atraso	Falta	Abono
00180549 85129 - 110	GELIO FERREIRA DA SILVA	Enfermeiro											
01/08/2021	DOM												
02/08/2021	SEG	Férias											
03/08/2021	TER	Férias											
04/08/2021	QUA	Férias											
05/08/2021	QUI	Férias											
06/08/2021	SEX	Férias											
07/08/2021	SAB	Férias											
08/08/2021	DOM	Férias											
09/08/2021	SEG	Férias											
10/08/2021	TER	Férias											
11/08/2021	QUA	Férias											
12/08/2021	QUI	Férias											
13/08/2021	SEX	Férias											
14/08/2021	SAB	Férias											
15/08/2021	DOM	Férias											
16/08/2021	SEG	Férias											
17/08/2021	TER	Férias											
18/08/2021	QUA	Férias											
19/08/2021	QUI	Férias											
20/08/2021	SEX	Férias											
21/08/2021	SAB	Férias											
22/08/2021	DOM	Férias											
23/08/2021	SEG	Férias											
24/08/2021	TER	Férias											
25/08/2021	QUA	Férias											
26/08/2021	QUI	Férias											
27/08/2021	SEX	Férias											
28/08/2021	SAB	Férias											
29/08/2021	DOM	Férias											
30/08/2021	SEG	Férias											
31/08/2021	TER	Férias											

Saldo de Horas Anterior: 022:00 (A COMPENSAR)      Saldo do Período ( 01/08/2021 à 31/08/2021 ) : 000:00 (A COMPENSAR)      Saldo de Horas Atual: 022:00 (A COMPENSAR)

Observação

Data : \_\_\_/\_\_\_/\_\_\_      Data : \_\_\_/\_\_\_/\_\_\_  
**Funcionário**      **Chefia Imediata**



Relatório de Acompanhamento Mensal do termo de colaboração 001/2020  
Hospital Municipal Oceânico de Niterói



Cartão de Ponto  
VIVA RIO  
Emissão: Setembro/2021

Página 232 de 250

Seção: N.32.6 - HOSPITAL MUNICIPAL OCEANICO DE NITEROI  
010.13  
001598

SUSSEKIND MENDONCA, 200  
CPF-- 00.343.941/0032-24

Data: 08/09/2021  
Período: 01/08/2021 à 31/08/2021

Chapa	Nome do Funcionário		Cargo					Quantidade de Horas							
	Carteira de Trabalho	Função						Exec	Ad.Not	Atraso	Falta	Abono			
Data	Ent1	Sai1	Ent2	Sai2	Ent3	Sai3	Ent4	Sai4	Ent5	Sai5					
N3226380 2374933 - 0060			GEOVANNA DA SILVA TOMAZ		Tecnico de Enfermagem										
01/08/2021	DOM														
02/08/2021	SEG														
03/08/2021	TER	19:09	21:00	22:00	+07:26						00:26	08:00			
04/08/2021	QUA														
05/08/2021	QUI														
06/08/2021	SEX	19:08	21:00	22:00	+07:14						08:00				
07/08/2021	SAB														
08/08/2021	DOM														
09/08/2021	SEG	18:50	21:00	22:00	+07:09						08:00				
10/08/2021	TER														
11/08/2021	QUA														
12/08/2021	QUI														
13/08/2021	SEX	18:56	21:00	22:00	+07:28						00:28	08:00			
14/08/2021	SAB														
15/08/2021	DOM														
16/08/2021	SEG	19:21	21:00	22:00	+07:23						08:00				
17/08/2021	TER														
18/08/2021	QUA														
19/08/2021	QUI	18:48	21:00	22:00	+07:31						00:43	08:00			
20/08/2021	SEX														
21/08/2021	SAB														
22/08/2021	DOM	Troca de Escala													11:00
23/08/2021	SEG														
24/08/2021	TER														
25/08/2021	QUA	18:33	21:00	22:00	+07:00						00:27	08:00			
26/08/2021	QUI														
27/08/2021	SEX	19:19	21:00	22:00	+07:35						01:00	08:00			
28/08/2021	SAB	18:37	21:00	22:00	+06:56						00:23	08:00			
29/08/2021	DOM														
30/08/2021	SEG														
31/08/2021	TER	19:07	21:00	22:00	*						01:00	18:17			

Saldo de Horas Anterior: 001:49 (A COMPENSAR)      Saldo do Período ( 01/08/2021 à 31/08/2021 ) : 004:27 (A COMPENSAR)      Saldo de Horas Atual: 006:16 (A COMPENSAR)

Eventos do Movimento do período de 01/08/2021 à 31/08/2021  
0155 ADICIONAL NOTURNO 20%      090:17

Observação

Data : \_\_\_/\_\_\_/\_\_\_      Data : \_\_\_/\_\_\_/\_\_\_  
Funcionário      Chefia Imediata



**Relatório de Acompanhamento Mensal do termo de colaboração 001/2020**  
**Hospital Municipal Oceânico de Niterói**



Cartão de Ponto  
 VIVA RIO  
 Emissão: Setembro/2021

Página 233 de 250

Seção: N.32.6 - HOSPITAL MUNICIPAL OCEANICO DE NITEROI  
 010.13  
 001598

SUSSEKIND MENDONCA, 200  
 CPF-- 00.343.941/0032-24

Data: 08/09/2021  
 Período: 01/08/2021 à 31/08/2021

Chapa	Nome do Funcionário		Cargo					Quantidade de Horas									
	Carteira de Trabalho	Função	Ent1	Sai1	Ent2	Sai2	Ent3	Sai3	Ent4	Sai4	Ent5	Sai5	Exec	Ad.Not	Atraso	Falta	Abono
00180494 67981 - 171		GILBERTO SILVA OLIVEIRA SANTOS Auxiliar de Farmacia															
01/08/2021	DOM	07:00 12:00 13:00 19:19										00:19					
02/08/2021	SEG																
03/08/2021	TER	07:09 12:00 13:00 19:06															
04/08/2021	QUA																
05/08/2021	QUI	07:21 12:00 13:00 19:31															
06/08/2021	SEX																
07/08/2021	SAB	07:10 12:00 13:00 19:14															
08/08/2021	DOM																
09/08/2021	SEG	07:15 12:00 13:00 19:12															
10/08/2021	TER																
11/08/2021	QUA	07:13 12:00 13:00 19:07															
12/08/2021	QUI																
13/08/2021	SEX	07:33 12:00 13:00 18:57											00:33				
14/08/2021	SAB																
15/08/2021	DOM	06:47 12:00 13:00 19:00															
16/08/2021	SEG																
17/08/2021	TER	06:31 12:00 13:00 19:25										00:54					
18/08/2021	QUA																
19/08/2021	QUI	07:09 12:00 13:00 19:12															
20/08/2021	SEX																
21/08/2021	SAB	06:51 12:00 13:00 19:02															
22/08/2021	DOM																
23/08/2021	SEG	07:24 12:00 13:00 19:11											00:24				
24/08/2021	TER																
25/08/2021	QUA	07:25 12:00 13:00 19:11											00:25				
26/08/2021	QUI																
27/08/2021	SEX	06:54 12:00 13:00 19:03															
28/08/2021	SAB																
29/08/2021	DOM	Troca de Escala															11:00
30/08/2021	SEG																
31/08/2021	TER	06:29 12:00 13:00 19:07										00:31					

Saldo de Horas Anterior: 007:00 (A PAGAR)      Saldo do Período ( 01/08/2021 à 31/08/2021 ) : 000:22 (A COMPENSAR)      Saldo de Horas Atual: 006:38 (A PAGAR)

Observação

Data : \_\_\_/\_\_\_/\_\_\_      Data : \_\_\_/\_\_\_/\_\_\_  
 Funcionário      Chefia Imediata



**Relatório de Acompanhamento Mensal do termo de colaboração 001/2020**  
Hospital Municipal Oceânico de Niterói



Cartão de Ponto  
VIVA RIO  
Emissão: Setembro/2021

Página 234 de 250

Seção: N.32.6 - HOSPITAL MUNICIPAL OCEANICO DE NITEROI  
010.13  
001598

SUSSEKIND MENDONCA, 200  
CPF-- 00.343.941/0032-24

Data: 08/09/2021  
Período: 01/08/2021 à 31/08/2021

Chapa	Nome do Funcionário		Cargo					Quantidade de Horas							
	Carteira de Trabalho	Função						Exec	Ad.Not	Atraso	Falta	Abono			
Data	Ent1	Sai1	Ent2	Sai2	Ent3	Sai3	Ent4	Sai4	Ent5	Sai5					
N3226040 076932 - 0564			GILDA DE MENEZES												
			Tecnico de Enfermagem												
01/08/2021	DOM														
02/08/2021	SEG														
03/08/2021	TER	05:47	12:00	13:00	19:34						01:47				
04/08/2021	QUA														
05/08/2021	QUI														
06/08/2021	SEX	06:38	12:00	13:00	18:41										
07/08/2021	SAB														
08/08/2021	DOM														
09/08/2021	SEG	07:29	12:00	13:00	19:33										
10/08/2021	TER														
11/08/2021	QUA														
12/08/2021	QUI	06:36	12:00	13:00	+07:32						08:00				
13/08/2021	SEX														
14/08/2021	SAB														
15/08/2021	DOM	Troca de Escala													11:00
16/08/2021	SEG														
17/08/2021	TER														
18/08/2021	QUA	06:35	12:00	13:00	20:24						01:49				
19/08/2021	QUI														
20/08/2021	SEX														
21/08/2021	SAB	07:02	12:00	13:00	+07:00						08:00				
22/08/2021	DOM														
23/08/2021	SEG														
24/08/2021	TER	06:36	12:00	13:00	19:42						01:06				
25/08/2021	QUA														
26/08/2021	QUI														
27/08/2021	SEX	Abono Gestão													11:00
28/08/2021	SAB														
29/08/2021	DOM														
30/08/2021	SEG	18:57	+07:01								08:00				
31/08/2021	TER														

Saldo de Horas Anterior: 010:12 (A COMPENSAR)      Saldo do Período ( 01/08/2021 à 31/08/2021 ) : 004:42 (A COMPENSAR)      Saldo de Horas Atual: 014:54 (A COMPENSAR)

Eventos do Movimento do período de 01/08/2021 à 31/08/2021  
0155 ADICIONAL NOTURNO 20%      024:00

Observação

Data : \_\_\_/\_\_\_/\_\_\_      Data : \_\_\_/\_\_\_/\_\_\_  
Funcionário      Chefia Imediata



**Relatório de Acompanhamento Mensal do termo de colaboração 001/2020**  
Hospital Municipal Oceânico de Niterói



Cartão de Ponto  
VIVA RIO  
Emissão: Setembro/2021

Página 235 de 250

Seção: N.32.6 - HOSPITAL MUNICIPAL OCEANICO DE NITEROI  
010.13  
001598

SUSSEKIND MENDONCA, 200  
CPF-- 00.343.941/0032-24

Data: 08/09/2021  
Período: 01/08/2021 à 31/08/2021

Carteira de Trabalho Data	Chapa Ent1	Nome do Funcionário Função					Cargo	Quantidade de Horas								
		Sai1	Ent2	Sai2	Ent3	Sai3		Ent4	Sai4	Ent5	Sai5	Exec	Ad.Not	Atraso	Falta	Abono
	N3226487 7465132 - 0040	GILSON LUIZ OLIVEIRA DA SILVA TECNICO EM SEGURANCA DO TRABALHO					Tecnico									
01/08/2021	DOM	06:50	12:00	13:00	19:01											
02/08/2021	SEG															
03/08/2021	TER	06:52	12:00	13:00	19:09											
04/08/2021	QUA															
05/08/2021	QUI	06:48	12:00	13:00	19:07											
06/08/2021	SEX															
07/08/2021	SAB	06:47	12:00	13:00	19:09											
08/08/2021	DOM															
09/08/2021	SEG	06:59	12:00	13:00	19:06											
10/08/2021	TER															
11/08/2021	QUA	06:49	12:00	13:00	19:13											
12/08/2021	QUI															
13/08/2021	SEX	06:47	12:00	13:00	19:00											
14/08/2021	SAB															
15/08/2021	DOM	06:54	12:00	13:00	19:14											
16/08/2021	SEG															
17/08/2021	TER	06:48	12:00	13:00	19:16						00:16					
18/08/2021	QUA															
19/08/2021	QUI	06:45	12:00	13:00	19:08											
20/08/2021	SEX															
21/08/2021	SAB	06:45	12:00	13:00	19:07											
22/08/2021	DOM															
23/08/2021	SEG	06:45	12:00	13:00	19:09											
24/08/2021	TER															
25/08/2021	QUA	06:55	12:00	13:00	19:16						00:16					
26/08/2021	QUI															
27/08/2021	SEX	06:56	12:00	13:00	19:15											
28/08/2021	SAB															
29/08/2021	DOM	06:56	12:00	13:00	19:10											
30/08/2021	SEG															
31/08/2021	TER	06:45	12:00	13:00	19:16						00:16					

Saldo de Horas Anterior: 002:49 (A COMPENSAR)      Saldo do Período ( 01/08/2021 à 31/08/2021 ) : 000:48 (A COMPENSAR)      Saldo de Horas Atual: 003:37 (A COMPENSAR)

Observação

Data : \_\_\_/\_\_\_/\_\_\_      Data : \_\_\_/\_\_\_/\_\_\_  
Funcionário      Chefia Imediata





**Relatório de Acompanhamento Mensal do termo de colaboração 001/2020**  
Hospital Municipal Oceânico de Niterói



Cartão de Ponto  
VIVA RIO  
Emissão: Setembro/2021

Página 236 de 250

Seção: N.32.6 - HOSPITAL MUNICIPAL OCEANICO DE NITEROI  
010.13  
001598

SUSSEKIND MENDONCA, 200  
CPF-- 00.343.941/0032-24

Data: 08/09/2021  
Período: 01/08/2021 à 31/08/2021

Chapa	Nome do Funcionário		Cargo					Quantidade de Horas									
	Carteira de Trabalho	Função	Ent1	Ent2	Ent3	Ent4	Ent5	Sai1	Sai2	Sai3	Sai4	Sai5	Exec	Ad.Not	Atraso	Falta	Abono
N3226460 79466 - 120		GIOVANA RODRIGUES DOS SANTOS Enfermeiro															
01/08/2021	DOM																
02/08/2021	SEG	Troca de Escala															11:00
03/08/2021	TER																
04/08/2021	QUA																
05/08/2021	QUI	07:00 12:00 13:00 19:23										01:00					
06/08/2021	SEX																
07/08/2021	SAB																
08/08/2021	DOM	06:40 21:00 22:00 +07:07										01:00	08:00				
09/08/2021	SEG																
10/08/2021	TER																
11/08/2021	QUA	06:59 21:00 22:00 +07:08										01:00	08:00				
12/08/2021	QUI																
13/08/2021	SEX																
14/08/2021	SAB	Troca de Escala															11:00
15/08/2021	DOM																
16/08/2021	SEG																
17/08/2021	TER	Troca de Escala															11:00
18/08/2021	QUA																
19/08/2021	QUI																
20/08/2021	SEX	19:02 21:00 22:00 +06:26											08:00	00:36			
21/08/2021	SAB																
22/08/2021	DOM																
23/08/2021	SEG	18:28 21:00 22:00 +07:18										00:50	08:00				
24/08/2021	TER																
25/08/2021	QUA																
26/08/2021	QUI	19:17 21:00 22:00 +07:29											08:00				
27/08/2021	SEX																
28/08/2021	SAB																
29/08/2021	DOM	19:50 21:00 22:00 +07:11											08:00	00:39			
30/08/2021	SEG																
31/08/2021	TER																

Saldo de Horas Anterior: 004:27 (A PAGAR)      Saldo do Período ( 01/08/2021 à 31/08/2021 ) : 001:35 (A COMPENSAR)      Saldo de Horas Atual: 002:52 (A PAGAR)

Eventos do Movimento do período de 01/08/2021 à 31/08/2021

0155 ADICIONAL NOTURNO 20%      048:00  
0607 SALDO BANCO DE HORAS      001:00

Observação

Data : \_\_\_/\_\_\_/\_\_\_      Data : \_\_\_/\_\_\_/\_\_\_  
Funcionário      Chefia Imediata





**Relatório de Acompanhamento Mensal do termo de colaboração 001/2020**  
Hospital Municipal Oceânico de Niterói



Cartão de Ponto  
VIVA RIO  
Emissão: Setembro/2021

Página 237 de 250

Seção: N.32.6 - HOSPITAL MUNICIPAL OCEANICO DE NITEROI  
010.13  
001598

SUSSEKIND MENDONCA, 200  
CEPJ-- 00.343.941/0032-24

Data: 08/09/2021  
Período: 01/08/2021 à 31/08/2021

Carteira de Trabalho Data	Chapa Ent1	Nome do Funcionário Função					Cargo	Quantidade de Horas								
		Sai1	Ent2	Sai2	Ent3	Sai3		Ent4	Sai4	Ent5	Sai5	Exec	Ad.Not	Atraso	Falta	Abono
	00180887 88748 - 176	GISELE GUIMARAES VIANA Fisioterapeuta					Fisioterapeuta									
01/08/2021	DOM															
02/08/2021	SEG															
03/08/2021	TER															
04/08/2021	QUA	07:31	12:00	13:00	20:56	22:00	+06:49				08:00		00:42			
05/08/2021	QUI															
06/08/2021	SEX															
07/08/2021	SAB															
08/08/2021	DOM	06:55	12:00	13:00	18:45											
09/08/2021	SEG															
10/08/2021	TER															
11/08/2021	QUA	07:13	12:00	13:00	20:46	22:00	+07:05				08:00					
12/08/2021	QUI															
13/08/2021	SEX															
14/08/2021	SAB															
15/08/2021	DOM															
16/08/2021	SEG															
17/08/2021	TER															
18/08/2021	QUA	07:04	12:00	13:00	20:45	22:00	+07:19				00:19		08:00			
19/08/2021	QUI															
20/08/2021	SEX															
21/08/2021	SAB															
22/08/2021	DOM	06:54	12:00	13:00	19:29						00:29					
23/08/2021	SEG															
24/08/2021	TER															
25/08/2021	QUA	06:53	12:00	13:00	20:45	22:00	+07:04				08:00					
26/08/2021	QUI															
27/08/2021	SEX															
28/08/2021	SAB															
29/08/2021	DOM															
30/08/2021	SEG															
31/08/2021	TER															

Saldo de Horas Anterior: 002:51 (A PAGAR)      Saldo do Período ( 01/08/2021 à 31/08/2021 ) : 000:06 (A COMPENSAR)      Saldo de Horas Atual: 002:45 (A PAGAR)

Eventos do Movimento do período de 01/08/2021 à 31/08/2021

0155 ADICIONAL NOTURNO 20%      032:00

Observação

Data : \_\_\_/\_\_\_/\_\_\_      Data : \_\_\_/\_\_\_/\_\_\_  
Funcionário      Chefia Imediata



**Relatório de Acompanhamento Mensal do termo de colaboração 001/2020**  
**Hospital Municipal Oceânico de Niterói**



Cartão de Ponto  
 VIVA RIO  
 Emissão: Setembro/2021

Página 238 de 250

Seção: N.32.6 - HOSPITAL MUNICIPAL OCEANICO DE NITEROI  
 010.13  
 001598

SUSSEKIND MENDONCA, 200  
 CPF-- 00.343.941/0032-24

Data: 08/09/2021  
 Período: 01/08/2021 à 31/08/2021

Carteira de Trabalho Data	Chapa Ent1	Nome do Funcionário Função					Cargo	Quantidade de Horas								
		Sai1	Ent2	Sai2	Ent3	Sai3		Ent4	Sai4	Ent5	Sai5	Exec	Ad.Not	Atraso	Falta	Abono
	00180336 86755 - 212	GISLAINE PATRICIA GALINA SUPERVISOR NOTURNO DE ENFERMAGEM					Supervisor									
01/08/2021	DOM															
02/08/2021	SEG	19:09	21:00	22:00	+07:01			08:00								
03/08/2021	TER															
04/08/2021	QUA															
05/08/2021	QUI	Troca de Escala												11:00		
06/08/2021	SEX															
07/08/2021	SAB															
08/08/2021	DOM	06:50	21:00	22:00	+07:00			08:00								
09/08/2021	SEG															
10/08/2021	TER															
11/08/2021	QUA	Troca de Escala												11:00		
12/08/2021	QUI															
13/08/2021	SEX	+07:02	+19:01	+21:01	+22:00	18:53 21:03 22:05	*	07:54								
14/08/2021	SAB												11:00			
15/08/2021	DOM	07:05	*													
16/08/2021	SEG	07:05		+18:54	+21:00	+22:00	+07:06	01:00	24:00							
17/08/2021	TER												11:00			
18/08/2021	QUA															
19/08/2021	QUI	+07:05	+18:49	+21:02	+22:00	18:50 20:01 21:04	*	08:00								
20/08/2021	SEX												11:00			
21/08/2021	SAB	07:09	*													
22/08/2021	DOM	07:09		+18:49	+21:00	+22:00	+07:09	01:00	48:00							
23/08/2021	SEG	Troca de Escala												11:00		
24/08/2021	TER															
25/08/2021	QUA															
26/08/2021	QUI												11:00			
27/08/2021	SEX															
28/08/2021	SAB															
29/08/2021	DOM	06:47	21:00	22:00	+07:04			08:00								
30/08/2021	SEG															
31/08/2021	TER	18:46	*													

Saldo de Horas Anterior: 005:38 (A PAGAR)      Saldo do Período ( 01/08/2021 à 31/08/2021 ) : 002:00 (A COMPENSAR)      Saldo de Horas Atual: 003:38 (A PAGAR)

Eventos do Movimento do período de 01/08/2021 à 31/08/2021

0155 ADICIONAL NOTURNO 20%      111:55  
 0182 FALTAS (EM HORAS)      044:00

Observação

Data : \_\_\_/\_\_\_/\_\_\_      Data : \_\_\_/\_\_\_/\_\_\_  
**Funcionário**      **Chefia Imediata**



**Relatório de Acompanhamento Mensal do termo de colaboração 001/2020**  
Hospital Municipal Oceânico de Niterói



Cartão de Ponto  
VIVA RIO  
Emissão: Setembro/2021

Página 239 de 250

Seção: N.32.6 - HOSPITAL MUNICIPAL OCEANICO DE NITEROI  
010.13  
001598

SUSSEKIND MENDONCA, 200  
CPF-- 00.343.941/0032-24

Data: 08/09/2021  
Período: 01/08/2021 à 31/08/2021

Chapa	Nome do Funcionário					Cargo	Quantidade de Horas								
	Carteira de Trabalho	Função					Exec	Ad.Not	Atraso	Falta	Abono				
Data	Ent1	Sai1	Ent2	Sai2	Ent3	Sai3	Ent4	Sai4	Ent5	Sai5					
N3226491 3718110 - 0050															
01/08/2021	DOM	07:15	12:00	13:00	19:18							00:18			
02/08/2021	SEG														
03/08/2021	TER	07:04	12:00	13:00	19:20							00:20			
04/08/2021	QUA														
05/08/2021	QUI	07:05	12:00	13:00	19:23							00:23			
06/08/2021	SEX														
07/08/2021	SAB	06:59	12:00	13:00	19:05										
08/08/2021	DOM														
09/08/2021	SEG	06:50	12:00	13:00	19:24							00:24			
10/08/2021	TER														
11/08/2021	QUA	06:53	12:00	13:00	19:37							00:37			
12/08/2021	QUI														
13/08/2021	SEX	06:52	12:00	13:00	19:15										
14/08/2021	SAB														
15/08/2021	DOM	06:48	12:00	13:00	19:14										
16/08/2021	SEG														
17/08/2021	TER	07:07	12:00	13:00	19:17							00:17			
18/08/2021	QUA														
19/08/2021	QUI	07:11	12:00	13:00	19:19							00:19			
20/08/2021	SEX														
21/08/2021	SAB	06:56	12:00	13:00	19:17							00:17			
22/08/2021	DOM														
23/08/2021	SEG	06:45	12:00	13:00	19:14										
24/08/2021	TER														
25/08/2021	QUA	07:05	12:00	13:00	19:09										
26/08/2021	QUI														
27/08/2021	SEX	07:09	12:00	13:00	19:14										
28/08/2021	SAB														
29/08/2021	DOM	07:12	12:00	13:00	18:57										
30/08/2021	SEG														
31/08/2021	TER	07:07	12:00	13:00	19:07										

Saldo de Horas Anterior: 000:52 (A COMPENSAR)      Saldo do Período ( 01/08/2021 à 31/08/2021 ) : 002:55 (A COMPENSAR)      Saldo de Horas Atual: 003:47 (A COMPENSAR)

Observação

Data : \_\_\_/\_\_\_/\_\_\_      Data : \_\_\_/\_\_\_/\_\_\_  
**Funcionário**      **Chefia Imediata**



**Relatório de Acompanhamento Mensal do termo de colaboração 001/2020**  
**Hospital Municipal Oceânico de Niterói**



Cartão de Ponto  
 VIVA RIO  
 Emissão: Setembro/2021

Página 240 de 250

Seção: N.32.6 - HOSPITAL MUNICIPAL OCEANICO DE NITEROI  
 010.13  
 001598

SUSSEKIND MENDONCA, 200  
 CPF-- 00.343.941/0032-24

Data: 08/09/2021  
 Período: 01/08/2021 à 31/08/2021

Carteira de Trabalho Data	Chapa Ent1	Nome do Funcionário Função					Cargo	Quantidade de Horas								
		Sai1	Ent2	Sai2	Ent3	Sai3		Ent4	Sai4	Ent5	Sai5	Exec	Ad.Not	Atraso	Falta	Abono
	00180523 63502 - 144	GIVANIA HERMINIO DA SILVA Tecnico de Enfermagem					Tecnico de Enfermagem									
01/08/2021	DOM															
02/08/2021	SEG	Troca de Escala														11:00
03/08/2021	TER															
04/08/2021	QUA															
05/08/2021	QUI	07:26	12:00	13:00	+07:14		08:00									
06/08/2021	SEX															
07/08/2021	SAB															
08/08/2021	DOM	Troca de Escala														11:00
09/08/2021	SEG															
10/08/2021	TER															
11/08/2021	QUA	07:03	12:00	13:00	+07:29		08:00									
12/08/2021	QUI															
13/08/2021	SEX															
14/08/2021	SAB	Troca de Escala														11:00
15/08/2021	DOM															
16/08/2021	SEG															
17/08/2021	TER	07:05	12:00	13:00	+07:12		08:00									
18/08/2021	QUA															
19/08/2021	QUI															
20/08/2021	SEX	Troca de Escala														11:00
21/08/2021	SAB															
22/08/2021	DOM															
23/08/2021	SEG	06:57	12:00	13:00	+07:34		08:00									
24/08/2021	TER															
25/08/2021	QUA															
26/08/2021	QUI	Troca de Escala														11:00
27/08/2021	SEX															
28/08/2021	SAB															
29/08/2021	DOM	07:41	12:00	13:00	+07:09		08:00									
30/08/2021	SEG															
31/08/2021	TER															

Saldo de Horas Anterior: 004:45 (A PAGAR)      Saldo do Período ( 01/08/2021 à 31/08/2021 ) : 000:00 (A COMPENSAR)      Saldo de Horas Atual: 004:45 (A PAGAR)

Eventos do Movimento do período de 01/08/2021 à 31/08/2021

0155 ADICIONAL NOTURNO 20%      040:00

Observação

Data : \_\_\_/\_\_\_/\_\_\_      Data : \_\_\_/\_\_\_/\_\_\_  
 Funcionário      Chefia Imediata



**Relatório de Acompanhamento Mensal do termo de colaboração 001/2020**  
Hospital Municipal Oceânico de Niterói



Cartão de Ponto  
VIVA RIO  
Emissão: Setembro/2021

Página 241 de 250

Seção: N.32.6 - HOSPITAL MUNICIPAL OCEANICO DE NITEROI  
010.13  
001598

SUSSEKIND MENDONCA, 200  
CPF-- 00.343.941/0032-24

Data: 08/09/2021  
Período: 01/08/2021 à 31/08/2021

Carteira de Trabalho Data	Chapa Ent1	Nome do Funcionário Função					Cargo	Quantidade de Horas								
		Sai1	Ent2	Sai2	Ent3	Sai3		Ent4	Sai4	Ent5	Sai5	Exec	Ad.Not	Atraso	Falta	Abono
	N3226131 96177 - 114	GLAUCO PIRES MONTEIRO NETO Tecnico de Enfermagem					Tecnico de Enfermagem									
01/08/2021	DOM															
02/08/2021	SEG	07:28	12:00	13:00	+07:09						08:00					
03/08/2021	TER															
04/08/2021	QUA															
05/08/2021	QUI	19:02	+06:19								00:17	08:00				
06/08/2021	SEX															
07/08/2021	SAB															
08/08/2021	DOM	07:09	12:00	13:00	19:00											
09/08/2021	SEG															
10/08/2021	TER															
11/08/2021	QUA	19:14	+07:11								00:57	08:00				
12/08/2021	QUI															
13/08/2021	SEX															
14/08/2021	SAB	Troca de Escala														11:00
15/08/2021	DOM															
16/08/2021	SEG															
17/08/2021	TER	19:18	+06:47								00:29	08:00				
18/08/2021	QUA															
19/08/2021	QUI															
20/08/2021	SEX	Troca de Escala														11:00
21/08/2021	SAB															
22/08/2021	DOM															
23/08/2021	SEG	18:42	+07:17								08:00					
24/08/2021	TER															
25/08/2021	QUA															
26/08/2021	QUI	07:23	12:00	13:00	+07:26						08:00					
27/08/2021	SEX															
28/08/2021	SAB															
29/08/2021	DOM	06:57	12:00	13:00	+07:00						08:00					
30/08/2021	SEG															
31/08/2021	TER															

Saldo de Horas Anterior: 007:54 (A PAGAR)      Saldo do Período ( 01/08/2021 à 31/08/2021 ) : 001:43 (A COMPENSAR)      Saldo de Horas Atual: 006:11 (A PAGAR)

Eventos do Movimento do período de 01/08/2021 à 31/08/2021

0155 ADICIONAL NOTURNO 20%      056:00

Observação

Data : \_\_\_/\_\_\_/\_\_\_      Data : \_\_\_/\_\_\_/\_\_\_  
Funcionário      Chefia Imediata



**Relatório de Acompanhamento Mensal do termo de colaboração 001/2020**  
**Hospital Municipal Oceânico de Niterói**



Cartão de Ponto  
 VIVA RIO  
 Emissão: Setembro/2021

Página 242 de 250

Seção: N.32.6 - HOSPITAL MUNICIPAL OCEANICO DE NITEROI  
 010.13  
 001598

SUSSEKIND MENDONCA, 200  
 CPF-- 00.343.941/0032-24

Data: 08/09/2021  
 Período: 01/08/2021 à 31/08/2021

Chapa	Nome do Funcionário		Cargo	Quantidade de Horas				
	Carteira de Trabalho	Função		Exec	Ad.Not	Atraso	Falta	Abono
Data	Ent1	Sai1 Ent2 Sai2 Ent3 Sai3 Ent4 Sai4 Ent5 Sai5						
00180802	GLAUNER ANTUNES DE AQUINO BITLER							
11126 - 101	Tecnico de Enfermagem		Tecnico de Enfermagem					
01/08/2021	DOM							
02/08/2021	SEG							
03/08/2021	TER	07:51 12:00 13:00 18:21			01:30			
04/08/2021	QUA							
05/08/2021	QUI							
06/08/2021	SEX	Troca de Escala						11:00
07/08/2021	SAB							
08/08/2021	DOM							
09/08/2021	SEG	07:41 12:00 13:00 +07:15			08:00			
10/08/2021	TER							
11/08/2021	QUA							
12/08/2021	QUI	Troca de Escala						11:00
13/08/2021	SEX							
14/08/2021	SAB							
15/08/2021	DOM	07:22 12:00 13:00 +07:14			08:00			
16/08/2021	SEG							
17/08/2021	TER							
18/08/2021	QUA	Troca de Escala						11:00
19/08/2021	QUI							
20/08/2021	SEX							
21/08/2021	SAB	07:04 12:00 13:00 +07:00			08:00			
22/08/2021	DOM							
23/08/2021	SEG							
24/08/2021	TER	Troca de Escala						11:00
25/08/2021	QUA							
26/08/2021	QUI							
27/08/2021	SEX	06:56 12:00 13:00 +07:18			08:00			
28/08/2021	SAB							
29/08/2021	DOM							
30/08/2021	SEG	06:28 12:00 13:00 18:22						
31/08/2021	TER							
Saldo de Horas Anterior:		Saldo do Período ( 01/08/2021 à 31/08/2021 ) :		Saldo de Horas Atual:				
004:22 (A PAGAR)		001:30 (A PAGAR)		005:52 (A PAGAR)				

Eventos do Movimento do período de 01/08/2021 à 31/08/2021

0155 ADICIONAL NOTURNO 20% 032:00

Observação

Data : \_\_\_/\_\_\_/\_\_\_

Funcionário

Data : \_\_\_/\_\_\_/\_\_\_

Chefia Imediata





**Relatório de Acompanhamento Mensal do termo de colaboração 001/2020**  
**Hospital Municipal Oceânico de Niterói**



Cartão de Ponto  
 VIVA RIO  
 Emissão: Setembro/2021

Página 243 de 250

Seção: N.32.6 - HOSPITAL MUNICIPAL OCEANICO DE NITEROI  
 010.13  
 001598

SUSSEKIND MENDONCA, 200  
 CPF-- 00.343.941/0032-24

Data: 08/09/2021  
 Período: 01/08/2021 à 31/08/2021

Chapa	Nome do Funcionário		Cargo					Quantidade de Horas							
	Carteira de Trabalho	Função						Exec	Ad.Not	Atraso	Falta	Abono			
Data	Ent1	Sai1	Ent2	Sai2	Ent3	Sai3	Ent4	Sai4	Ent5	Sai5					
N3226382 74312 - 169			GRASIELLE DE AGUIAR DA SILVA												
			Tecnico de Enfermagem				Tecnico de Enfermagem								
01/08/2021	DOM														
02/08/2021	SEG														
03/08/2021	TER	07:39	19:10								00:31				
04/08/2021	QUA														
05/08/2021	QUI														
06/08/2021	SEX	07:14	18:24												
07/08/2021	SAB														
08/08/2021	DOM														
09/08/2021	SEG	06:48	19:06								01:00				
10/08/2021	TER														
11/08/2021	QUA														
12/08/2021	QUI	06:54	18:35								00:41				
13/08/2021	SEX														
14/08/2021	SAB														
15/08/2021	DOM	07:45	19:15								00:30				
16/08/2021	SEG														
17/08/2021	TER														
18/08/2021	QUA	06:28	18:27								00:59				
19/08/2021	QUI														
20/08/2021	SEX														
21/08/2021	SAB	07:13	18:25												
22/08/2021	DOM														
23/08/2021	SEG	06:57	19:19												
24/08/2021	TER	06:39	18:30												
25/08/2021	QUA														
26/08/2021	QUI														
27/08/2021	SEX	07:44	19:30								00:46				
28/08/2021	SAB														
29/08/2021	DOM														
30/08/2021	SEG	06:27	18:22								00:55				
31/08/2021	TER														

Saldo de Horas Anterior: 007:42 (A COMPENSAR)      Saldo do Período ( 01/08/2021 à 31/08/2021 ) : 005:22 (A COMPENSAR)      Saldo de Horas Atual: 013:04 (A COMPENSAR)

Observação

Data : \_\_\_/\_\_\_/\_\_\_      Data : \_\_\_/\_\_\_/\_\_\_  
 Funcionário      Chefia Imediata





**Relatório de Acompanhamento Mensal do termo de colaboração 001/2020**  
**Hospital Municipal Oceânico de Niterói**



Cartão de Ponto  
 VIVA RIO  
 Emissão: Setembro/2021

Página 244 de 250

Seção: N.32.6 - HOSPITAL MUNICIPAL OCEANICO DE NITEROI  
 010.13  
 001598

SUSSEKIND MENDONCA, 200  
 CPF-- 00.343.941/0032-24

Data: 08/09/2021  
 Período: 01/08/2021 à 31/08/2021

Chapa	Nome do Funcionário		Cargo					Quantidade de Horas									
	Carteira de Trabalho	Função	Ent1	Sai1	Ent2	Sai2	Ent3	Sai3	Ent4	Sai4	Ent5	Sai5	Exec	Ad.Not	Atraso	Falta	Abono
00180824		GRAZIANE SANTOS COSTA															
09189 - 118		Enfermeiro															
01/08/2021	DOM																
02/08/2021	SEG	07:13 12:00 13:00 17:02															
03/08/2021	TER	07:21 12:00 13:00 18:20											01:01				
04/08/2021	QUA																
05/08/2021	QUI	07:12 12:00 13:00 19:12															
06/08/2021	SEX	Troca de Escala															11:00
07/08/2021	SAB																
08/08/2021	DOM																
09/08/2021	SEG	07:13 12:00 13:00 18:33											00:27				
10/08/2021	TER																
11/08/2021	QUA																
12/08/2021	QUI	07:08 12:00 13:00 19:20										00:20					
13/08/2021	SEX																
14/08/2021	SAB																
15/08/2021	DOM	Troca de Escala															11:00
16/08/2021	SEG																
17/08/2021	TER																
18/08/2021	QUA	07:13 12:00 13:00 18:59															
19/08/2021	QUI																
20/08/2021	SEX																
21/08/2021	SAB	Troca de Escala															11:00
22/08/2021	DOM																
23/08/2021	SEG																
24/08/2021	TER	07:07 12:00 13:00 17:45											01:15				
25/08/2021	QUA																
26/08/2021	QUI	07:12 12:00 13:00 17:20															
27/08/2021	SEX	07:17 12:00 13:00 17:42											01:35				
28/08/2021	SAB																
29/08/2021	DOM																
30/08/2021	SEG	Troca de Escala															11:00
31/08/2021	TER																
Saldo de Horas Anterior:			Saldo do Período ( 01/08/2021 à 31/08/2021 ) :									Saldo de Horas Atual:					
008:03 (A PAGAR)			003:58 (A PAGAR)									012:01 (A PAGAR)					

Observação

Data : \_\_\_/\_\_\_/\_\_\_      Data : \_\_\_/\_\_\_/\_\_\_  
 Funcionário      Chefia Imediata



**Relatório de Acompanhamento Mensal do termo de colaboração 001/2020**  
Hospital Municipal Oceânico de Niterói



Cartão de Ponto  
VIVA RIO  
Emissão: Setembro/2021

Página 245 de 250

Seção: N.32.6 - HOSPITAL MUNICIPAL OCEANICO DE NITEROI  
010.13  
001598

SUSSEKIND MENDONCA, 200  
CPF-- 00.343.941/0032-24

Data: 08/09/2021  
Período: 01/08/2021 à 31/08/2021

Chapa	Nome do Funcionário		Cargo					Quantidade de Horas									
	Carteira de Trabalho	Função	Ent1	Sai1	Ent2	Sai2	Ent3	Sai3	Ent4	Sai4	Ent5	Sai5	Exec	Ad.Not	Atraso	Falta	Abono
00180422 0039957 - 149		GRAZIELLE SILVA DE LIMA NUTRICIONISTA															
01/08/2021	DOM																
02/08/2021	SEG																
03/08/2021	TER	19:03 21:00 22:00 +07:37										00:37	08:00				
04/08/2021	QUA																
05/08/2021	QUI																
06/08/2021	SEX	19:04 21:00 22:00 +07:13											08:00				
07/08/2021	SAB																
08/08/2021	DOM	Troca de Escala															11:00
09/08/2021	SEG																
10/08/2021	TER	19:05 21:09 22:00 +07:21										00:21	08:00				
11/08/2021	QUA																
12/08/2021	QUI																
13/08/2021	SEX	19:06 21:00 22:00 +07:17										00:17	08:00				
14/08/2021	SAB	18:56 21:00 22:04 +07:43											07:55				
15/08/2021	DOM																
16/08/2021	SEG																
17/08/2021	TER	18:58 20:58 22:00 +07:24										00:24	08:00				
18/08/2021	QUA																
19/08/2021	QUI																
20/08/2021	SEX	19:03 21:00 22:00 +07:23										00:23	08:00				
21/08/2021	SAB	19:00 21:01 22:00 +07:30											08:00				
22/08/2021	DOM																
23/08/2021	SEG																
24/08/2021	TER	19:01 21:01 22:00 +07:05											08:00				
25/08/2021	QUA																
26/08/2021	QUI																
27/08/2021	SEX	19:04 21:00 22:00 +07:25										00:25	08:00				
28/08/2021	SAB																
29/08/2021	DOM	Troca de Escala															11:00
30/08/2021	SEG	20:42 21:00 22:01 +07:22											07:59				
31/08/2021	TER	Troca de Escala															11:00
Saldo de Horas Anterior:			Saldo do Período ( 01/08/2021 à 31/08/2021 ) :					Saldo de Horas Atual:									
007:09 (A COMPENSAR)			002:27 (A COMPENSAR)					009:36 (A COMPENSAR)									

Eventos do Movimento do período de 01/08/2021 à 31/08/2021

0155 ADICIONAL NOTURNO 20% 087:54

Observação

Data : \_\_\_/\_\_\_/\_\_\_      Data : \_\_\_/\_\_\_/\_\_\_  
**Funcionário**      **Chefia Imediata**



**Relatório de Acompanhamento Mensal do termo de colaboração 001/2020**  
Hospital Municipal Oceânico de Niterói



Cartão de Ponto  
VIVA RIO  
Emissão: Setembro/2021

Página 246 de 250

Seção: N.32.6 - HOSPITAL MUNICIPAL OCEANICO DE NITEROI  
010.13  
001598

SUSSEKIND MENDONCA, 200  
CPF-- 00.343.941/0032-24

Data: 08/09/2021  
Período: 01/08/2021 à 31/08/2021

Chapa	Nome do Funcionário		Cargo					Quantidade de Horas								
	Carteira de Trabalho	Função	Sai1	Ent2	Sai2	Ent3	Sai3	Ent4	Sai4	Ent5	Sai5	Exec	Ad.Not	Atraso	Falta	Abono
00180833 10550 - 141		HALLER DE ALMEIDA AYMORE COSTA NUTRICIONISTA														
01/08/2021	DOM															
02/08/2021	SEG															
03/08/2021	TER	07:14 12:04 13:00 19:10														
04/08/2021	QUA	06:50 12:00 13:01 19:32														
05/08/2021	QUI															
06/08/2021	SEX	06:53 12:05 13:00 19:01														
07/08/2021	SAB	06:52 12:02 13:00 19:00														
08/08/2021	DOM	Troca de Escala														11:00
09/08/2021	SEG															
10/08/2021	TER	06:47 12:04 13:00 18:55														
11/08/2021	QUA	06:54 12:00 13:00 19:08														
12/08/2021	QUI															
13/08/2021	SEX	07:07 12:07 13:00 13:40										05:20				
14/08/2021	SAB															
15/08/2021	DOM															
16/08/2021	SEG															
17/08/2021	TER	06:43 12:02 13:00 19:11									00:28					
18/08/2021	QUA															
19/08/2021	QUI															
20/08/2021	SEX	Licença Paternidade														11:00
21/08/2021	SAB															
22/08/2021	DOM															
23/08/2021	SEG															
24/08/2021	TER													11:00		
25/08/2021	QUA															
26/08/2021	QUI															
27/08/2021	SEX	06:38 12:05 13:00 19:09									00:31					
28/08/2021	SAB															
29/08/2021	DOM	06:41 12:00 13:00 19:04									00:19					
30/08/2021	SEG															
31/08/2021	TER	06:50 11:58 13:00 18:39											00:21			

Saldo de Horas Anterior: 003:36 (A COMPENSAR)      Saldo do Período ( 01/08/2021 à 31/08/2021 ) : 004:23 (A PAGAR)      Saldo de Horas Atual: 000:47 (A PAGAR)

Eventos do Movimento do período de 01/08/2021 à 31/08/2021

0182 FALTAS (EM HORAS) 011:00

Observação

Data : \_\_\_/\_\_\_/\_\_\_      Data : \_\_\_/\_\_\_/\_\_\_  
Funcionário      Chefia Imediata



**Relatório de Acompanhamento Mensal do termo de colaboração 001/2020**  
**Hospital Municipal Oceânico de Niterói**



Cartão de Ponto  
 VIVA RIO  
 Emissão: Setembro/2021

Página 247 de 250

Seção: N.32.6 - HOSPITAL MUNICIPAL OCEANICO DE NITEROI  
 010.13  
 001598

SUSSEKIND MENDONCA, 200  
 CPF-- 00.343.941/0032-24

Data: 08/09/2021  
 Período: 01/08/2021 à 31/08/2021

Chapa	Nome do Funcionário		Cargo					Quantidade de Horas				
	Carteira de Trabalho	Função	Ent1	Ent2	Ent3	Ent4	Ent5	Exec	Ad.Not	Atraso	Falta	Abono
00180911 60147 - 146	HEIDY DE SOUZA CORDEIRO	Fisioterapeuta										
01/08/2021	DOM											
02/08/2021	SEG	07:09 12:00 13:00 21:12 22:00 +07:28						00:28	08:00			
03/08/2021	TER											
04/08/2021	QUA											
05/08/2021	QUI											
06/08/2021	SEX											
07/08/2021	SAB											
08/08/2021	DOM											
09/08/2021	SEG	07:00 12:00 13:00 20:53 22:00 +07:34						00:34	08:00			
10/08/2021	TER											
11/08/2021	QUA											
12/08/2021	QUI											
13/08/2021	SEX											
14/08/2021	SAB	07:09 12:00 13:01 21:02 22:07 +07:39							07:52			
15/08/2021	DOM											
16/08/2021	SEG	07:01 12:00 13:00 21:14 22:00 +07:29						00:29	08:00			
17/08/2021	TER											
18/08/2021	QUA											
19/08/2021	QUI											
20/08/2021	SEX											
21/08/2021	SAB											
22/08/2021	DOM											
23/08/2021	SEG	07:24 12:00 13:00 17:26 Troca de Escala										12:58
24/08/2021	TER	07:37 12:01 13:02 17:24										
25/08/2021	QUA	07:45 12:04 13:02 17:28										
26/08/2021	QUI											
27/08/2021	SEX											
28/08/2021	SAB											
29/08/2021	DOM											
30/08/2021	SEG	07:21 12:00 13:00 17:26 Troca de Escala										12:55
31/08/2021	TER	07:33 12:02 13:00 17:25										

Saldo de Horas Anterior: 003:17 (A COMPENSAR)      Saldo do Período ( 01/08/2021 à 31/08/2021 ) : 001:31 (A COMPENSAR)      Saldo de Horas Atual: 004:48 (A COMPENSAR)

Eventos do Movimento do período de 01/08/2021 à 31/08/2021  
 0155 ADICIONAL NOTURNO 20%      031:52

Observação

Data : \_\_\_/\_\_\_/\_\_\_      Data : \_\_\_/\_\_\_/\_\_\_  
**Funcionário**      **Chefia Imediata**



**Relatório de Acompanhamento Mensal do termo de colaboração 001/2020**  
Hospital Municipal Oceânico de Niterói



Cartão de Ponto  
VIVA RIO  
Emissão: Setembro/2021

Página 248 de 250

Seção: N.32.6 - HOSPITAL MUNICIPAL OCEANICO DE NITEROI  
010.13  
001598

SUSSEKIND MENDONCA, 200  
CPF-- 00.343.941/0032-24

Data: 08/09/2021  
Período: 01/08/2021 à 31/08/2021

Carteira de Trabalho Data	Chapa Ent1	Nome do Funcionário Função					Cargo	Quantidade de Horas								
		Sai1	Ent2	Sai2	Ent3	Sai3		Ent4	Sai4	Ent5	Sai5	Exec	Ad.Not	Atraso	Falta	Abono
	00180653 49003 - 141	HELAINÉ FERREIRA DA SILVA Tecnico de Enfermagem					Tecnico de Enfermagem									
01/08/2021	DOM															
02/08/2021	SEG	Troca de Escala														11:00
03/08/2021	TER															
04/08/2021	QUA															
05/08/2021	QUI	07:44	12:00	13:00	19:25						100:19					
06/08/2021	SEX															
07/08/2021	SAB															
08/08/2021	DOM	07:12	12:00	13:00	18:11						100:49					
09/08/2021	SEG															
10/08/2021	TER															
11/08/2021	QUA	07:00	12:00	13:00	19:11											
12/08/2021	QUI															
13/08/2021	SEX															
14/08/2021	SAB	Troca de Escala														11:00
15/08/2021	DOM															
16/08/2021	SEG															
17/08/2021	TER	06:59	12:00	13:00	+07:14						08:00					
18/08/2021	QUA															
19/08/2021	QUI															
20/08/2021	SEX	Troca de Escala														11:00
21/08/2021	SAB															
22/08/2021	DOM															
23/08/2021	SEG	07:24	12:00	13:00	+06:57						08:00					
24/08/2021	TER															
25/08/2021	QUA															
26/08/2021	QUI	Troca de Escala														11:00
27/08/2021	SEX															
28/08/2021	SAB															
29/08/2021	DOM	06:53	12:00	13:00	+07:11						01:00	08:00				
30/08/2021	SEG															
31/08/2021	TER															

Saldo de Horas Anterior: 018:14 (A PAGAR)      Saldo do Período ( 01/08/2021 à 31/08/2021 ) : 000:08 (A PAGAR)      Saldo de Horas Atual: 018:22 (A PAGAR)

Eventos do Movimento do período de 01/08/2021 à 31/08/2021

0155 ADICIONAL NOTURNO 20%      024:00

Observação

Data : \_\_\_/\_\_\_/\_\_\_      Data : \_\_\_/\_\_\_/\_\_\_  
Funcionário      Chefia Imediata



**Relatório de Acompanhamento Mensal do termo de colaboração 001/2020**  
**Hospital Municipal Oceânico de Niterói**



Cartão de Ponto  
 VIVA RIO  
 Emissão: Setembro/2021

Página 249 de 250

Seção: N.32.6 - HOSPITAL MUNICIPAL OCEANICO DE NITEROI  
 010.13  
 001598

SUSSEKIND MENDONCA, 200  
 CPF-- 00.343.941/0032-24

Data: 08/09/2021  
 Período: 01/08/2021 à 31/08/2021

Data	Chapa	Nome do Funcionário					Cargo					Quantidade de Horas					
		Carteira de Trabalho	Função										Exec	Ad.Not	Atraso	Falta	Abono
	Ent1	Sai1	Ent2	Sai2	Ent3	Sai3	Ent4	Sai4	Ent5	Sai5							
-	N3226125	HELAINÉ MENDES DIAS					NUTRICIONISTA										
01/08/2021	DOM	Licença Mater.															
02/08/2021	SEG	Licença Mater.															
03/08/2021	TER	Licença Mater.															
04/08/2021	QUA	Licença Mater.															
05/08/2021	QUI	Licença Mater.															
06/08/2021	SEX	Licença Mater.															
07/08/2021	SAB	Licença Mater.															
08/08/2021	DOM	Licença Mater.															
09/08/2021	SEG	Licença Mater.															
10/08/2021	TER	Licença Mater.															
11/08/2021	QUA	Licença Mater.															
12/08/2021	QUI	Licença Mater.															
13/08/2021	SEX	Licença Mater.															
14/08/2021	SAB	Licença Mater.															
15/08/2021	DOM	Licença Mater.															
16/08/2021	SEG	Licença Mater.															
17/08/2021	TER	Licença Mater.															
18/08/2021	QUA	Licença Mater.															
19/08/2021	QUI	Licença Mater.															
20/08/2021	SEX	Licença Mater.															
21/08/2021	SAB	Licença Mater.															
22/08/2021	DOM	Licença Mater.															
23/08/2021	SEG	Licença Mater.															
24/08/2021	TER	Licença Mater.															
25/08/2021	QUA	Licença Mater.															
26/08/2021	QUI	Licença Mater.															
27/08/2021	SEX	Licença Mater.															
28/08/2021	SAB	Licença Mater.															
29/08/2021	DOM	Licença Mater.															
30/08/2021	SEG	Licença Mater.															
31/08/2021	TER	Licença Mater.															
Saldo de Horas Anterior:		000:00 (A COMPENSAR)					Saldo do Período ( 01/08/2021 à 31/08/2021 ) :					000:00 (A COMPENSAR)					
Saldo de Horas Atual:		000:00 (A COMPENSAR)															

Observação

Data : \_\_\_/\_\_\_/\_\_\_      Data : \_\_\_/\_\_\_/\_\_\_  
 Funcionário      Chefia Imediata





**Relatório de Acompanhamento Mensal do termo de colaboração 001/2020**  
**Hospital Municipal Oceânico de Niterói**



Cartão de Ponto  
 VIVA RIO  
 Emissão: Setembro/2021

Página 250 de 250

Seção: N.32.6 - HOSPITAL MUNICIPAL OCEANICO DE NITEROI  
 010.13  
 001598

SUSSEKIND MENDONCA, 200  
 CPF-- 00.343.941/0032-24

Data: 08/09/2021  
 Período: 01/08/2021 à 31/08/2021

Chapa	Nome do Funcionário		Cargo					Quantidade de Horas					
	Carteira de Trabalho	Função	Ent1	Ent2	Ent3	Ent4	Ent5	Sai5	Exec	Ad.Not	Atraso	Falta	Abono
00180333 34548 - 152	HELEN CORDEIRO MACHADO Assistente Social	Assistente Social											
01/08/2021	DOM												
02/08/2021	SEG												
03/08/2021	TER												
04/08/2021	QUA	07:04 11:59 13:00 19:05											
05/08/2021	QUI	07:01 12:13 13:00 19:03											
06/08/2021	SEX												
07/08/2021	SAB	07:00 12:00 13:00 19:01											
08/08/2021	DOM												
09/08/2021	SEG												
10/08/2021	TER												
11/08/2021	QUA	07:00 11:49 13:00 19:15											
12/08/2021	QUI	07:06 12:11 13:00 19:01											
13/08/2021	SEX												
14/08/2021	SAB												
15/08/2021	DOM												
16/08/2021	SEG	Licença Remun.											
17/08/2021	TER	Licença Remun.											
18/08/2021	QUA	Licença Remun.											
19/08/2021	QUI	Licença Remun.											
20/08/2021	SEX	Licença Remun.											
21/08/2021	SAB	Licença Remun.											
22/08/2021	DOM	Licença Remun.											
23/08/2021	SEG	Licença Remun.											
24/08/2021	TER	Licença Remun.											
25/08/2021	QUA	Licença Remun.											
26/08/2021	QUI	Licença Remun.											
27/08/2021	SEX	Licença Remun.											
28/08/2021	SAB	Licença Remun.											
29/08/2021	DOM	Licença Remun.											
30/08/2021	SEG	Licença Remun.											
31/08/2021	TER	Licença Remun.											
Saldo de Horas Anterior:	000:17 (A COMPENSAR)	Saldo do Período ( 01/08/2021 à 31/08/2021 ) :	000:00 (A COMPENSAR)	Saldo de Horas Atual:	000:17 (A COMPENSAR)								

Observação

Data : \_\_\_/\_\_\_/\_\_\_      Data : \_\_\_/\_\_\_/\_\_\_  
 Funcionário      Chefia Imediata





**Relatório de Acompanhamento Mensal do termo de colaboração 001/2020  
Hospital Municipal Oceânico de Niterói**



Cartão de Ponto  
VIVA RIO  
Emissão: Setembro/2021

Página 1 de 250

Seção: N.32.6 - HOSPITAL MUNICIPAL OCEANICO DE NITEROI  
010.13  
001598

SUSSEKIND MENDONCA, 200  
CPF-- 00.343.941/0032-24

Data: 08/09/2021  
Período: 01/08/2021 à 31/08/2021

Chapa	Nome do Funcionário		Cargo					Quantidade de Horas									
	Carteira de Trabalho	Função	Ent1	Ent2	Ent3	Ent4	Ent5	Sai1	Sai2	Sai3	Sai4	Sai5	Exec	Ad.Not	Atraso	Falta	Abono
N3226402 66179 - 146	HELEN MAGALHAES DA SILVA	Psicologo															
01/08/2021	DOM																
02/08/2021	SEG																
03/08/2021	TER	07:00 11:53 13:00 19:02															
04/08/2021	QUA	07:00 11:55 13:00 19:02															
05/08/2021	QUI																
06/08/2021	SEX	Troca de Escala															11:00
07/08/2021	SAB																
08/08/2021	DOM																
09/08/2021	SEG																
10/08/2021	TER	06:58 11:57 13:00 19:03															
11/08/2021	QUA	07:04 11:48 13:00 19:13															
12/08/2021	QUI																
13/08/2021	SEX																
14/08/2021	SAB																
15/08/2021	DOM																
16/08/2021	SEG																
17/08/2021	TER	07:15 11:51 13:00 19:02															
18/08/2021	QUA	06:59 11:59 13:00 19:00															
19/08/2021	QUI	06:57 12:00 13:00 19:02															
20/08/2021	SEX																
21/08/2021	SAB																
22/08/2021	DOM																
23/08/2021	SEG																
24/08/2021	TER	Troca de Escala															11:00
25/08/2021	QUA	07:21 12:11 13:00 19:00											00:21				
26/08/2021	QUI																
27/08/2021	SEX	07:41 12:03 13:00 19:00															
28/08/2021	SAB																
29/08/2021	DOM																
30/08/2021	SEG																
31/08/2021	TER	07:20 12:07 13:00 19:02											00:18				

Saldo de Horas Anterior: 006:26 (A PAGAR)      Saldo do Período ( 01/08/2021 à 31/08/2021 ) : 000:39 (A PAGAR)      Saldo de Horas Atual: 007:05 (A PAGAR)

Observação

Data : \_\_\_/\_\_\_/\_\_\_      Data : \_\_\_/\_\_\_/\_\_\_  
**Funcionário**      **Chefia Imediata**



**Relatório de Acompanhamento Mensal do termo de colaboração 001/2020**  
Hospital Municipal Oceânico de Niterói



Cartão de Ponto  
VIVA RIO  
Emissão: Setembro/2021

Página 2 de 250

Seção: N.32.6 - HOSPITAL MUNICIPAL OCEANICO DE NITEROI  
010.13  
001598

SUSSEKIND MENDONCA, 200  
CEPJ-- 00.343.941/0032-24

Data: 08/09/2021  
Período: 01/08/2021 à 31/08/2021

Chapa	Nome do Funcionário		Cargo					Quantidade de Horas									
	Carteira de Trabalho	Função	Ent1	Sai1	Ent2	Sai2	Ent3	Sai3	Ent4	Sai4	Ent5	Sai5	Exec	Ad.Not	Atraso	Falta	Abono
00180325 53474 - 088		HELENA GOMES BRAGA DOS SANTOS TÉCNICO DE ENFERMAGEM NIR															
01/08/2021	DOM																
02/08/2021	SEG	19:03 21:00 22:00 +07:23										00:23	08:00				
03/08/2021	TER																
04/08/2021	QUA																
05/08/2021	QUI	Troca de Escala															11:00
06/08/2021	SEX																
07/08/2021	SAB																
08/08/2021	DOM	19:05 21:00 22:00 +07:00											08:00				
09/08/2021	SEG																
10/08/2021	TER																
11/08/2021	QUA	18:56 21:00 22:00 +06:38											08:00	00:22			
12/08/2021	QUI																
13/08/2021	SEX																
14/08/2021	SAB	18:49 21:00 22:00 +07:07											00:18	08:00			
15/08/2021	DOM																
16/08/2021	SEG																
17/08/2021	TER	18:57 21:00 22:00 +06:41											08:00	00:19			
18/08/2021	QUA																
19/08/2021	QUI																
20/08/2021	SEX	18:47 21:00 22:00 +07:07											00:20	08:00			
21/08/2021	SAB																
22/08/2021	DOM																
23/08/2021	SEG	18:44 21:00 22:00 +06:38											08:00				
24/08/2021	TER																
25/08/2021	QUA																
26/08/2021	QUI	19:20 21:00 22:00 +07:01											08:00	00:19			
27/08/2021	SEX																
28/08/2021	SAB																
29/08/2021	DOM	18:51 21:00 22:00 +06:38											08:00	00:22			
30/08/2021	SEG																
31/08/2021	TER																

Saldo de Horas Anterior: 000:05 (A COMPENSAR)      Saldo do Período ( 01/08/2021 à 31/08/2021 ) : 000:21 (A PAGAR)      Saldo de Horas Atual: 000:16 (A PAGAR)

Eventos do Movimento do período de 01/08/2021 à 31/08/2021

0155 ADICIONAL NOTURNO 20%      072:00

Observação

Data : \_\_\_/\_\_\_/\_\_\_      Data : \_\_\_/\_\_\_/\_\_\_  
Funcionário      Chefia Imediata



**Relatório de Acompanhamento Mensal do termo de colaboração 001/2020  
Hospital Municipal Oceânico de Niterói**



Cartão de Ponto  
VIVA RIO  
Emissão: Setembro/2021

Página 3 de 250

Seção: N.32.6 - HOSPITAL MUNICIPAL OCEANICO DE NITEROI  
010.13  
001598

SUSSEKIND MENDONCA, 200  
CPF-- 00.343.941/0032-24

Data: 08/09/2021  
Período: 01/08/2021 à 31/08/2021

Chapa	Nome do Funcionário		Cargo					Quantidade de Horas									
	Carteira de Trabalho	Função	Ent1	Sai1	Ent2	Sai2	Ent3	Sai3	Ent4	Sai4	Ent5	Sai5	Exec	Ad.Not	Atraso	Falta	Abono
00180984 5238149 - 0010		HELIO NILSON PIO BATISTA Tecnico de Enfermagem															
01/08/2021	DOM	18:54 21:00 22:00 +07:18										00:18	08:00				
02/08/2021	SEG																
03/08/2021	TER																
04/08/2021	QUA	18:54 21:00 22:00 +06:54										08:00					
05/08/2021	QUI																
06/08/2021	SEX																
07/08/2021	SAB	18:59 21:00 22:00 +07:26										00:26	08:00				
08/08/2021	DOM																
09/08/2021	SEG																
10/08/2021	TER	18:59 21:00 22:00 +06:33										08:00	00:27				
11/08/2021	QUA																
12/08/2021	QUI																
13/08/2021	SEX	19:01 21:00 22:00 +07:33										00:33	08:00				
14/08/2021	SAB																
15/08/2021	DOM																
16/08/2021	SEG	19:04 21:00 22:00 +06:35										08:00	00:29				
17/08/2021	TER																
18/08/2021	QUA																
19/08/2021	QUI	18:56 21:00 22:00 +06:35										08:00	00:25				
20/08/2021	SEX																
21/08/2021	SAB																
22/08/2021	DOM	19:01 21:00 22:00 +07:00										08:00					
23/08/2021	SEG																
24/08/2021	TER																
25/08/2021	QUA	18:57 21:00 22:00 +07:18										00:18	08:00				
26/08/2021	QUI																
27/08/2021	SEX																
28/08/2021	SAB	19:02 21:00 22:00 +06:50										08:00					
29/08/2021	DOM																
30/08/2021	SEG																
31/08/2021	TER	19:00 21:00 22:00 *												09:00			

Saldo de Horas Anterior: 002:27 (A PAGAR)      Saldo do Período ( 01/08/2021 à 31/08/2021 ) : 008:46 (A PAGAR)      Saldo de Horas Atual: 011:13 (A PAGAR)

Eventos do Movimento do período de 01/08/2021 à 31/08/2021

0155 ADICIONAL NOTURNO 20%      080:00

Observação

Data : \_\_\_/\_\_\_/\_\_\_      Data : \_\_\_/\_\_\_/\_\_\_  
Funcionário      Chefia Imediata



**Relatório de Acompanhamento Mensal do termo de colaboração 001/2020**  
**Hospital Municipal Oceânico de Niterói**



Cartão de Ponto  
 VIVA RIO  
 Emissão: Setembro/2021

Página 4 de 250

Seção: N.32.6 - HOSPITAL MUNICIPAL OCEANICO DE NITEROI  
 010.13  
 001598

SUSSEKIND MENDONCA, 200  
 CPF-- 00.343.941/0032-24

Data: 08/09/2021  
 Período: 01/08/2021 à 31/08/2021

Chapa	Nome do Funcionário		Cargo					Quantidade de Horas									
	Carteira de Trabalho	Função	Ent1	Sai1	Ent2	Sai2	Ent3	Sai3	Ent4	Sai4	Ent5	Sai5	Exec	Ad.Not	Atraso	Falta	Abono
00180986 93161 - 118	HELLEN MARTINS DA SILVA	Tecnico de Enfermagem															
01/08/2021	DOM																
02/08/2021	SEG	07:08 12:00 13:00 19:06															
03/08/2021	TER																
04/08/2021	QUA																
05/08/2021	QUI	06:58 12:00 13:00 19:13															
06/08/2021	SEX																
07/08/2021	SAB																
08/08/2021	DOM	07:08 12:00 13:00 18:09											00:51				
09/08/2021	SEG																
10/08/2021	TER																
11/08/2021	QUA	06:45 12:00 13:00 19:09															
12/08/2021	QUI																
13/08/2021	SEX																
14/08/2021	SAB	06:51 12:00 13:00 18:22											00:38				
15/08/2021	DOM																
16/08/2021	SEG																
17/08/2021	TER	06:47 12:00 13:00 19:17										00:17					
18/08/2021	QUA																
19/08/2021	QUI																
20/08/2021	SEX	07:04 12:00 13:00 18:59															
21/08/2021	SAB																
22/08/2021	DOM																
23/08/2021	SEG	06:55 12:00 13:00 19:12															
24/08/2021	TER																
25/08/2021	QUA																
26/08/2021	QUI	07:00 12:00 13:00 18:57															
27/08/2021	SEX																
28/08/2021	SAB																
29/08/2021	DOM	Troca de Escala															11:00
30/08/2021	SEG																
31/08/2021	TER																

Saldo de Horas Anterior: 001:38 (A PAGAR)      Saldo do Período ( 01/08/2021 à 31/08/2021 ) : 001:12 (A PAGAR)      Saldo de Horas Atual: 002:50 (A PAGAR)

Observação

Data : \_\_\_/\_\_\_/\_\_\_      Data : \_\_\_/\_\_\_/\_\_\_  
 Funcionário      Chefia Imediata



**Relatório de Acompanhamento Mensal do termo de colaboração 001/2020  
Hospital Municipal Oceânico de Niterói**



Cartão de Ponto  
VIVA RIO  
Emissão: Setembro/2021

Página 5 de 250

Seção: N.32.6 - HOSPITAL MUNICIPAL OCEANICO DE NITEROI  
010.13  
001598

SUSSEKIND MENDONCA, 200  
CPF-- 00.343.941/0032-24

Data: 08/09/2021

Período: 01/08/2021 à 31/08/2021

Chapa	Nome do Funcionário		Cargo					Quantidade de Horas									
	Carteira de Trabalho	Função	Ent1	Sai1	Ent2	Sai2	Ent3	Sai3	Ent4	Sai4	Ent5	Sai5	Exec	Ad.Not	Atraso	Falta	Abono
00180940 25597 - 127		HELOISE RIBEIRO MARIANO Fonoaudiologo															
01/08/2021	DOM																
02/08/2021	SEG	07:15 11:56 13:00 18:49															
03/08/2021	TER																
04/08/2021	QUA	06:59 12:00 13:00 19:06															
05/08/2021	QUI																
06/08/2021	SEX	07:15 12:00 13:00 19:05															
07/08/2021	SAB																
08/08/2021	DOM																
09/08/2021	SEG	06:57 12:05 13:00 18:43											00:17				
10/08/2021	TER																
11/08/2021	QUA	06:59 11:56 13:00 19:04															
12/08/2021	QUI																
13/08/2021	SEX																
14/08/2021	SAB																
15/08/2021	DOM																
16/08/2021	SEG	07:02 12:04 13:00 19:02															
17/08/2021	TER																
18/08/2021	QUA	07:05 12:03 13:00 19:04															
19/08/2021	QUI																
20/08/2021	SEX	07:10 12:00 13:00 18:55															
21/08/2021	SAB																
22/08/2021	DOM																
23/08/2021	SEG	06:58 12:03 13:00 18:53															
24/08/2021	TER																
25/08/2021	QUA	06:59 12:01 13:00 19:13															
26/08/2021	QUI																
27/08/2021	SEX																
28/08/2021	SAB																
29/08/2021	DOM																
30/08/2021	SEG	06:56 11:59 13:00 18:58															
31/08/2021	TER																

Saldo de Horas Anterior: 000:01 (A COMPENSAR)      Saldo do Período ( 01/08/2021 à 31/08/2021 ) : 000:17 (A PAGAR)      Saldo de Horas Atual: 000:16 (A PAGAR)

Observação

Data : \_\_\_/\_\_\_/\_\_\_      Data : \_\_\_/\_\_\_/\_\_\_  
Funcionário      Chefia Imediata



**Relatório de Acompanhamento Mensal do termo de colaboração 001/2020**  
Hospital Municipal Oceânico de Niterói



Cartão de Ponto  
VIVA RIO  
Emissão: Setembro/2021

Página 6 de 250

Seção: N.32.6 - HOSPITAL MUNICIPAL OCEANICO DE NITEROI  
010.13  
001598

SUSSEKIND MENDONCA, 200  
CEPJ-- 00.343.941/0032-24

Data: 08/09/2021  
Período: 01/08/2021 à 31/08/2021

Chapa	Nome do Funcionário		Cargo					Quantidade de Horas					
	Carteira de Trabalho	Função	Ent1	Ent2	Ent3	Ent4	Ent5	Sai5	Exec	Ad.Not	Atraso	Falta	Abono
N3226042 0230766 - A01	HERCULANO MARCO SA Enfermeiro Rotina												
01/08/2021	DOM												
02/08/2021	SEG 08:08 12:05 13:00 17:15												
03/08/2021	TER 08:08 12:04 13:00 16:34									00:34			
04/08/2021	QUA 07:52 11:56 13:00 17:00												
05/08/2021	QUI 08:19 11:58 13:00 17:22												
06/08/2021	SEX 08:05 12:00 13:00 16:16									00:49			
07/08/2021	SAB												
08/08/2021	DOM												
09/08/2021	SEG 08:37 11:54 13:00 16:36									01:01			
10/08/2021	TER 07:51 12:07 13:00 16:16									00:35			
11/08/2021	QUA 09:00 11:53 13:00 15:51									02:09			
12/08/2021	QUI 08:00 11:54 13:00 15:51									01:09			
13/08/2021	SEX 07:45 12:02 13:00 16:21									00:24			
14/08/2021	SAB												
15/08/2021	DOM												
16/08/2021	SEG 08:01 11:58 13:00 16:13									00:48			
17/08/2021	TER 08:18 12:06 13:00 16:32									00:46			
18/08/2021	QUA 07:53 11:55 13:00 16:43												
19/08/2021	QUI 07:55 11:56 13:00 18:00								01:05				
20/08/2021	SEX 08:18 12:01 13:00 18:00								00:42				
21/08/2021	SAB												
22/08/2021	DOM												
23/08/2021	SEG 08:11 12:08 13:00 15:54									01:17			
24/08/2021	TER 07:55 11:54 13:00 15:55									01:00			
25/08/2021	QUA 08:06 11:54 13:00 16:07									00:59			
26/08/2021	QUI 07:48 11:53 13:00 16:14									00:34			
27/08/2021	SEX 09:00 12:00 13:00 16:43									01:17			
28/08/2021	SAB												
29/08/2021	DOM												
30/08/2021	SEG 07:50 12:00 13:00 15:59									00:51			
31/08/2021	TER 07:48 12:08 13:00 16:22									00:26			

Saldo de Horas Anterior: 001:05 (A COMPENSAR)      Saldo do Período ( 01/08/2021 à 31/08/2021 ) : 012:57 (A PAGAR)      Saldo de Horas Atual: 011:52 (A PAGAR)

Eventos do Movimento do período de 01/08/2021 à 31/08/2021

0607 SALDO BANCO DE HORAS      000:05

Observação

Data : \_\_\_/\_\_\_/\_\_\_      Data : \_\_\_/\_\_\_/\_\_\_  
Funcionário      Chefia Imediata





**Relatório de Acompanhamento Mensal do termo de colaboração 001/2020**  
**Hospital Municipal Oceânico de Niterói**



Cartão de Ponto  
 VIVA RIO  
 Emissão: Setembro/2021

Página 7 de 250

Seção: N.32.6 - HOSPITAL MUNICIPAL OCEANICO DE NITEROI  
 010.13  
 001598

SUSSEKIND MENDONCA, 200  
 CPF-- 00.343.941/0032-24

Data: 08/09/2021  
 Período: 01/08/2021 à 31/08/2021

Chapa	Nome do Funcionário		Cargo	Quantidade de Horas						
	Carteira de Trabalho	Função		Exec	Ad.Not	Atraso	Falta	Abono		
Data	Ent1	Sai1	Ent2	Sai2	Ent3	Sai3	Ent4	Sai4	Ent5	Sai5
N3226302 08656 - 117			HEVERTON RODRIGUES DE AZEVEDO Tecnico de Enfermagem							
01/08/2021	DOM									
02/08/2021	SEG									
03/08/2021	TER	07:01	12:00	13:00	18:41					
04/08/2021	QUA									
05/08/2021	QUI									
06/08/2021	SEX	07:11	12:00	13:00	18:53					
07/08/2021	SAB									
08/08/2021	DOM									
09/08/2021	SEG	06:48	12:00	13:00	18:55					
10/08/2021	TER									
11/08/2021	QUA									
12/08/2021	QUI	07:22	12:00	13:00	19:00					
13/08/2021	SEX									
14/08/2021	SAB									
15/08/2021	DOM	06:55	12:00	13:00	19:00					
16/08/2021	SEG									
17/08/2021	TER									
18/08/2021	QUA	06:55	12:00	13:00	19:11					
19/08/2021	QUI									
20/08/2021	SEX									
21/08/2021	SAB	07:03	12:00	13:00	18:22					
22/08/2021	DOM									
23/08/2021	SEG									
24/08/2021	TER	06:36	12:00	13:00	18:43					
25/08/2021	QUA									
26/08/2021	QUI									
27/08/2021	SEX	06:57	12:00	13:00	18:37					
28/08/2021	SAB									
29/08/2021	DOM									
30/08/2021	SEG	06:56	12:00	13:00	18:54					
31/08/2021	TER									

Saldo de Horas Anterior: 004:55 (A PAGAR)      Saldo do Período ( 01/08/2021 à 31/08/2021 ) : 001:42 (A PAGAR)      Saldo de Horas Atual: 006:37 (A PAGAR)

Observação

Data : \_\_\_/\_\_\_/\_\_\_      Data : \_\_\_/\_\_\_/\_\_\_  
 Funcionário      Chefia Imediata





**Relatório de Acompanhamento Mensal do termo de colaboração 001/2020**  
**Hospital Municipal Oceânico de Niterói**



Cartão de Ponto  
 VIVA RIO  
 Emissão: Setembro/2021

Página 8 de 250

Seção: N.32.6 - HOSPITAL MUNICIPAL OCEANICO DE NITEROI  
 010.13  
 001598

SUSSEKIND MENDONCA, 200  
 CPF-- 00.343.941/0032-24

Data: 08/09/2021  
 Período: 01/08/2021 à 31/08/2021

Carteira de Trabalho Data	Chapa	Nome do Funcionário					Cargo	Quantidade de Horas									
		Ent1	Sai1	Ent2	Sai2	Ent3		Sai3	Ent4	Sai4	Ent5	Sai5	Exec	Ad.Not	Atraso	Falta	Abono
	N3226451 90890 - 174	HIAGO VIEIRA SOARES Tecnico de Enfermagem					Tecnico de Enfermagem										
01/08/2021	DOM																
02/08/2021	SEG	Troca de Escala															11:00
03/08/2021	TER																
04/08/2021	QUA																
05/08/2021	QUI	19:15	21:00	22:00	+07:13						08:00						
06/08/2021	SEX																
07/08/2021	SAB																
08/08/2021	DOM	07:20	21:00	22:00	+07:19						08:00						
09/08/2021	SEG																
10/08/2021	TER																
11/08/2021	QUA	Troca de Escala															11:00
12/08/2021	QUI																
13/08/2021	SEX																
14/08/2021	SAB	19:20	21:00	22:00	+18:36						08:00						
15/08/2021	DOM																
16/08/2021	SEG																
17/08/2021	TER	Troca de Escala															11:00
18/08/2021	QUA																
19/08/2021	QUI																
20/08/2021	SEX	18:58	21:00	22:00	+19:07						08:00						
21/08/2021	SAB																
22/08/2021	DOM																
23/08/2021	SEG	Atestado Médico															11:00
24/08/2021	TER																
25/08/2021	QUA																
26/08/2021	QUI	19:27	21:00	22:00	+07:35						08:00						
27/08/2021	SEX																
28/08/2021	SAB																
29/08/2021	DOM	19:02	21:00	22:00	+07:00						08:00						
30/08/2021	SEG																
31/08/2021	TER																

Saldo de Horas Anterior: 009:35 (A COMPENSAR)      Saldo do Período ( 01/08/2021 à 31/08/2021 ) : 000:00 (A COMPENSAR)      Saldo de Horas Atual: 009:35 (A COMPENSAR)

Eventos do Movimento do período de 01/08/2021 à 31/08/2021  
 0155 ADICIONAL NOTURNO 20%      048:00

Observação

Data : \_\_\_/\_\_\_/\_\_\_      Data : \_\_\_/\_\_\_/\_\_\_  
 Funcionário      Chefia Imediata



**Relatório de Acompanhamento Mensal do termo de colaboração 001/2020**  
Hospital Municipal Oceânico de Niterói



Cartão de Ponto  
VIVA RIO  
Emissão: Setembro/2021

Página 9 de 250

Seção: N.32.6 - HOSPITAL MUNICIPAL OCEANICO DE NITEROI  
010.13  
001598

SUSSEKIND MENDONCA, 200  
CPF-- 00.343.941/0032-24

Data: 08/09/2021  
Período: 01/08/2021 à 31/08/2021

Chapa	Nome do Funcionário		Cargo					Quantidade de Horas									
	Carteira de Trabalho	Função	Ent1	Sai1	Ent2	Sai2	Ent3	Sai3	Ent4	Sai4	Ent5	Sai5	Exec	Ad.Not	Atraso	Falta	Abono
00180987 01024 - 142		HUALLACE TEIXEIRA SOARES Tecnico de Enfermagem															
01/08/2021	DOM																
02/08/2021	SEG	18:36 21:00 22:00 +07:11										00:35	08:00				
03/08/2021	TER																
04/08/2021	QUA																
05/08/2021	QUI	19:07 21:00 22:00 +07:16										00:16	08:00				
06/08/2021	SEX																
07/08/2021	SAB																
08/08/2021	DOM	18:51 21:00 22:00 +07:01											08:00				
09/08/2021	SEG																
10/08/2021	TER																
11/08/2021	QUA	19:00 21:00 22:00 +07:00											08:00				
12/08/2021	QUI																
13/08/2021	SEX																
14/08/2021	SAB															11:00	
15/08/2021	DOM																
16/08/2021	SEG																
17/08/2021	TER	18:48 21:00 22:00 +07:19										00:31	08:00				
18/08/2021	QUA																
19/08/2021	QUI																
20/08/2021	SEX	18:43 21:00 22:00 +07:14										00:31	08:00				
21/08/2021	SAB																
22/08/2021	DOM																
23/08/2021	SEG	18:20 21:00 22:00 +07:26										01:06	08:00				
24/08/2021	TER																
25/08/2021	QUA																
26/08/2021	QUI	18:56 21:00 22:00 +07:18										00:18	08:00				
27/08/2021	SEX																
28/08/2021	SAB																
29/08/2021	DOM	18:54 21:00 22:00 +07:04											08:00				
30/08/2021	SEG																
31/08/2021	TER																

Saldo de Horas Anterior: 017:44 (A COMPENSAR)      Saldo do Período ( 01/08/2021 à 31/08/2021 ) : 003:11 (A COMPENSAR)      Saldo de Horas Atual: 020:55 (A COMPENSAR)

Eventos do Movimento do período de 01/08/2021 à 31/08/2021

0155	ADICIONAL NOTURNO 20%	072:00
0182	FALTAS (EM HORAS)	011:00
0607	SALDO BANCO DE HORAS	000:06

Observação

Data : \_\_\_/\_\_\_/\_\_\_      Data : \_\_\_/\_\_\_/\_\_\_  
**Funcionário**      **Chefia Imediata**



**Relatório de Acompanhamento Mensal do termo de colaboração 001/2020**  
**Hospital Municipal Oceânico de Niterói**



Cartão de Ponto  
 VIVA RIO  
 Emissão: Setembro/2021

Página 10 de 250

Seção: N.32.6 - HOSPITAL MUNICIPAL OCEANICO DE NITEROI  
 010.13  
 001598

SUSSEKIND MENDONCA, 200  
 CPF-- 00.343.941/0032-24

Data: 08/09/2021  
 Período: 01/08/2021 à 31/08/2021

Carteira de Trabalho Data	Chapa Ent1	Nome do Funcionário Função					Cargo	Quantidade de Horas									
		Sai1	Ent2	Sai2	Ent3	Sai3		Ent4	Sai4	Ent5	Sai5	Exec	Ad.Not	Atraso	Falta	Abono	
	N3226438 98609 - 176	HULLY MOTA DE MEDEIROS Tecnico de Enfermagem					Tecnico de Enfermagem										
01/08/2021	DOM																
02/08/2021	SEG	19:22	21:00	22:00	+07:20						08:00						
03/08/2021	TER																
04/08/2021	QUA																
05/08/2021	QUI	18:54	21:00	22:00	+07:11						08:00						
06/08/2021	SEX																
07/08/2021	SAB																
08/08/2021	DOM	07:23	21:00	22:00	+06:39						01:00	08:00					
09/08/2021	SEG																
10/08/2021	TER																
11/08/2021	QUA	Troca de Escala														11:00	
12/08/2021	QUI																
13/08/2021	SEX																
14/08/2021	SAB	06:22	21:00	22:00	+07:15						01:00	08:00					
15/08/2021	DOM																
16/08/2021	SEG																
17/08/2021	TER	Troca de Escala														11:00	
18/08/2021	QUA																
19/08/2021	QUI																
20/08/2021	SEX	06:56	21:00	22:00	+07:17						01:00	08:00					
21/08/2021	SAB																
22/08/2021	DOM																
23/08/2021	SEG	Troca de Escala														11:00	
24/08/2021	TER																
25/08/2021	QUA																
26/08/2021	QUI	06:36	21:00	22:00	+07:20						01:00	08:00					
27/08/2021	SEX																
28/08/2021	SAB																
29/08/2021	DOM	Troca de Escala														11:00	
30/08/2021	SEG																
31/08/2021	TER																

Saldo de Horas Anterior: 009:30 (A COMPENSAR)      Saldo do Período ( 01/08/2021 à 31/08/2021 ) : 004:00 (A COMPENSAR)      Saldo de Horas Atual: 013:30 (A COMPENSAR)

Eventos do Movimento do período de 01/08/2021 à 31/08/2021  
 0155 ADICIONAL NOTURNO 20% 048:00

Observação

Data : \_\_\_/\_\_\_/\_\_\_      Data : \_\_\_/\_\_\_/\_\_\_  
 Funcionário      Chefia Imediata



**Relatório de Acompanhamento Mensal do termo de colaboração 001/2020**  
Hospital Municipal Oceânico de Niterói



Cartão de Ponto  
VIVA RIO  
Emissão: Setembro/2021

Página 11 de 250

Seção: N.32.6 - HOSPITAL MUNICIPAL OCEANICO DE NITEROI  
010.13  
001598

SUSSEKIND MENDONCA, 200  
CEPJ-- 00.343.941/0032-24

Data: 08/09/2021  
Período: 01/08/2021 à 31/08/2021

Chapa	Nome do Funcionário		Cargo					Quantidade de Horas							
	Carteira de Trabalho	Função						Exec	Ad.Not	Atraso	Falta	Abono			
Data	Ent1	Sai1	Ent2	Sai2	Ent3	Sai3	Ent4	Sai4	Ent5	Sai5					
00180581			IARIMA DE MORAES RAMOS												
9494217 - 0040			Assistente Administrativo		Assistente										
01/08/2021	DOM														
02/08/2021	SEG	09:52	12:03	13:00	18:29							00:23			
03/08/2021	TER	07:24	11:58	13:00	17:03						00:39				
04/08/2021	QUA	10:28	12:07	13:00	17:27							02:01			
05/08/2021	QUI	06:57	11:57	13:00	17:04						01:00				
06/08/2021	SEX	09:03	11:58	13:00	17:02							01:00			
07/08/2021	SAB														
08/08/2021	DOM														
09/08/2021	SEG	08:45	12:03	13:00	17:24							00:21			
10/08/2021	TER	10:07	11:57	13:00	17:51							01:16			
11/08/2021	QUA	06:57	11:55	13:00	17:15						01:00				
12/08/2021	QUI	10:26	12:05	13:00	19:22										
13/08/2021	SEX	06:53	11:53	13:00	17:30						01:00				
14/08/2021	SAB														
15/08/2021	DOM														
16/08/2021	SEG	11:26	11:51	13:00	17:01							03:25			
17/08/2021	TER	07:27	12:02	13:00	17:14						00:47				
18/08/2021	QUA	09:21	12:08	13:00	19:14						00:53				
19/08/2021	QUI	07:07	11:57	13:00	15:58										
20/08/2021	SEX	07:50	12:00	13:00	18:06						01:00				
21/08/2021	SAB														
22/08/2021	DOM														
23/08/2021	SEG	09:14	12:07	13:00	17:00							01:00			
24/08/2021	TER	08:44	12:05	13:00	17:20							00:24			
25/08/2021	QUA	06:43	11:50	13:00	17:13						01:00				
26/08/2021	QUI	10:15	11:56	13:00	18:08							01:07			
27/08/2021	SEX	07:10	11:53	13:00	16:11										
28/08/2021	SAB														
29/08/2021	DOM														
30/08/2021	SEG	09:24	11:53	13:00	19:02						00:38				
31/08/2021	TER	10:35	12:04	13:00	17:00							02:35			
Saldo de Horas Anterior:		Saldo do Período ( 01/08/2021 à 31/08/2021 ) :					Saldo de Horas Atual:								
004:51 (A COMPENSAR)		005:35 (A PAGAR)					000:44 (A PAGAR)								

Observação

Data : \_\_\_/\_\_\_/\_\_\_      Data : \_\_\_/\_\_\_/\_\_\_  
**Funcionário**      **Chefia Imediata**



**Relatório de Acompanhamento Mensal do termo de colaboração 001/2020**  
Hospital Municipal Oceânico de Niterói



Cartão de Ponto  
VIVA RIO  
Emissão: Setembro/2021

Página 12 de 250

Seção: N.32.6 - HOSPITAL MUNICIPAL OCEANICO DE NITEROI  
010.13  
001598

SUSSEKIND MENDONCA, 200  
CEPJ-- 00.343.941/0032-24

Data: 08/09/2021  
Período: 01/08/2021 à 31/08/2021

Chapa	Nome do Funcionário		Cargo					Quantidade de Horas									
	Carteira de Trabalho	Função	Ent1	Sai1	Ent2	Sai2	Ent3	Sai3	Ent4	Sai4	Ent5	Sai5	Exec	Ad.Not	Atraso	Falta	Abono
00180423 62147 - 111		IGMARA PRADO RIBEIRO LEMOS Enfermeiro CCIH															
01/08/2021	DOM																
02/08/2021	SEG	08:15 12:03 13:00 18:10										00:55					
03/08/2021	TER	08:55 12:03 13:00 17:17												00:43			
04/08/2021	QUA	08:45 12:07 13:00 18:44										00:59					
05/08/2021	QUI	09:22 11:58 13:00 18:00												00:22			
06/08/2021	SEX	08:26 11:52 13:00 18:09										00:43					
07/08/2021	SAB																
08/08/2021	DOM																
09/08/2021	SEG	09:39 12:02 13:00 18:02												00:37			
10/08/2021	TER	09:00 11:59 13:00 17:35												00:25			
11/08/2021	QUA	08:31 11:59 13:00 18:00										00:29					
12/08/2021	QUI	08:02 11:51 13:00 18:12										01:10					
13/08/2021	SEX	08:34 11:56 13:00 17:31															
14/08/2021	SAB																
15/08/2021	DOM																
16/08/2021	SEG	08:18 11:57 13:00 18:35										01:17					
17/08/2021	TER	Atestado Médico															08:00
18/08/2021	QUA	Atestado Médico															08:00
19/08/2021	QUI	Atestado Médico															08:00
20/08/2021	SEX	Atestado Médico															08:00
21/08/2021	SAB																
22/08/2021	DOM																
23/08/2021	SEG	08:13 11:50 13:00 18:24										01:11					
24/08/2021	TER	09:00 12:05 13:00 17:43												00:17			
25/08/2021	QUA	09:42 12:00 13:00 18:10												00:32			
26/08/2021	QUI	09:26 11:54 13:00 17:48												00:38			
27/08/2021	SEX	08:21 11:52												04:21			
28/08/2021	SAB																
29/08/2021	DOM																
30/08/2021	SEG	08:34 11:57 13:00 17:38															
31/08/2021	TER	08:49 11:57 13:00 17:48															

Saldo de Horas Anterior: 009:49 (A PAGAR)      Saldo do Período ( 01/08/2021 à 31/08/2021 ) : 002:38 (A PAGAR)      Saldo de Horas Atual: 012:27 (A PAGAR)

Eventos do Movimento do período de 01/08/2021 à 31/08/2021

0607 SALDO BANCO DE HORAS 001:27

Observação

Data : \_\_\_/\_\_\_/\_\_\_      Data : \_\_\_/\_\_\_/\_\_\_  
Funcionário      Chefia Imediata



**Relatório de Acompanhamento Mensal do termo de colaboração 001/2020**  
Hospital Municipal Oceânico de Niterói



Cartão de Ponto  
VIVA RIO  
Emissão: Setembro/2021

Página 13 de 250

Seção: N.32.6 - HOSPITAL MUNICIPAL OCEANICO DE NITEROI  
010.13  
001598

SUSSEKIND MENDONCA, 200  
CPF-- 00.343.941/0032-24

Data: 08/09/2021  
Período: 01/08/2021 à 31/08/2021

Chapa	Nome do Funcionário					Cargo	Quantidade de Horas									
	Carteira de Trabalho	Função					Exec	Ad.Not	Atraso	Falta	Abono					
Data	Ent1	Sai1	Ent2	Sai2	Ent3	Sai3	Ent4	Sai4	Ent5	Sai5						
N3226322	IGOR DIAS DOS SANTOS DA HORA															
9015503 - 0050	Auxiliar de Rouparia					Camareiros, roupeiros e afins										
01/08/2021	DOM	07:00	12:00	13:00	19:14											
02/08/2021	SEG															
03/08/2021	TER	06:52	12:00	13:00	19:05											
04/08/2021	QUA															
05/08/2021	QUI	06:45	12:00	13:00	19:11											
06/08/2021	SEX															
07/08/2021	SAB	06:47	12:00	13:00	19:03											
08/08/2021	DOM															
09/08/2021	SEG	06:50	12:00	13:00	19:05											
10/08/2021	TER															
11/08/2021	QUA	07:03	12:00	13:00	19:08											
12/08/2021	QUI															
13/08/2021	SEX	06:36	12:00	13:00	19:06						00:24					
14/08/2021	SAB															
15/08/2021	DOM	07:00	12:00	13:00	+07:04						08:00					
16/08/2021	SEG															
17/08/2021	TER	06:46	12:00	13:00	19:05											
18/08/2021	QUA															
19/08/2021	QUI	06:49	12:00	13:00	19:06											
20/08/2021	SEX															
21/08/2021	SAB	Troca de Escala														11:00
22/08/2021	DOM															
23/08/2021	SEG	Troca de Escala														11:00
24/08/2021	TER															
25/08/2021	QUA	06:41	12:00	13:00	19:08						00:19					
26/08/2021	QUI															
27/08/2021	SEX	06:58	12:00	13:00	19:06											
28/08/2021	SAB															
29/08/2021	DOM	06:59	12:00	13:00	+07:09						08:00					
30/08/2021	SEG															
31/08/2021	TER	06:55	12:00	13:00	19:06											

Saldo de Horas Anterior: 008:55 (A COMPENSAR)      Saldo do Período ( 01/08/2021 à 31/08/2021 ) : 000:43 (A COMPENSAR)      Saldo de Horas Atual: 009:38 (A COMPENSAR)

Eventos do Movimento do período de 01/08/2021 à 31/08/2021  
0155 ADICIONAL NOTURNO 20%      016:00

Observação

Data : \_\_\_/\_\_\_/\_\_\_      Data : \_\_\_/\_\_\_/\_\_\_  
Funcionário      Chefia Imediata





**Relatório de Acompanhamento Mensal do termo de colaboração 001/2020**  
Hospital Municipal Oceânico de Niterói



Cartão de Ponto  
VIVA RIO  
Emissão: Setembro/2021

Página 14 de 250

Seção: N.32.6 - HOSPITAL MUNICIPAL OCEANICO DE NITEROI  
010.13  
001598

SUSSEKIND MENDONCA, 200  
CPF-- 00.343.941/0032-24

Data: 08/09/2021  
Período: 01/08/2021 à 31/08/2021

Chapa	Nome do Funcionário		Cargo					Quantidade de Horas							
	Carteira de Trabalho	Função						Exec	Ad.Not	Atraso	Falta	Abono			
Data	Ent1	Sai1	Ent2	Sai2	Ent3	Sai3	Ent4	Sai4	Ent5	Sai5					
N3226313 92558 - 139			IGOR JEFFERSON MARQUES DORIA		Tecnico de Enfermagem										
01/08/2021	DOM		Troca de Escala												11:00
02/08/2021	SEG														
03/08/2021	TER														
04/08/2021	QUA	06:54	12:00	13:00	+07:12							08:00			
05/08/2021	QUI														
06/08/2021	SEX														
07/08/2021	SAB	07:09	12:00	13:00	+07:37							08:00			
08/08/2021	DOM														
09/08/2021	SEG														
10/08/2021	TER	07:43	12:00	13:00	+07:30							08:00			
11/08/2021	QUA														
12/08/2021	QUI														
13/08/2021	SEX	07:55	12:00	13:00	+07:00							08:00			
14/08/2021	SAB														
15/08/2021	DOM														
16/08/2021	SEG	07:13	12:00	13:00	+07:06							08:00			
17/08/2021	TER														
18/08/2021	QUA														
19/08/2021	QUI		Troca de Escala												11:00
20/08/2021	SEX														
21/08/2021	SAB														
22/08/2021	DOM		Troca de Escala												11:00
23/08/2021	SEG														
24/08/2021	TER														
25/08/2021	QUA		Troca de Escala												11:00
26/08/2021	QUI														
27/08/2021	SEX														
28/08/2021	SAB		Troca de Escala												11:00
29/08/2021	DOM														
30/08/2021	SEG														
31/08/2021	TER	06:52	12:00	13:00	19:06										

Saldo de Horas Anterior: 007:49 (A PAGAR)      Saldo do Período ( 01/08/2021 à 31/08/2021 ) : 000:00 (A COMPENSAR)      Saldo de Horas Atual: 007:49 (A PAGAR)

Eventos do Movimento do período de 01/08/2021 à 31/08/2021  
0155 ADICIONAL NOTURNO 20%      040:00

Observação

Data : \_\_\_/\_\_\_/\_\_\_      Data : \_\_\_/\_\_\_/\_\_\_  
Funcionário      Chefia Imediata





**Relatório de Acompanhamento Mensal do termo de colaboração 001/2020**  
Hospital Municipal Oceânico de Niterói



Cartão de Ponto  
VIVA RIO  
Emissão: Setembro/2021

Página 15 de 250

Seção: N.32.6 - HOSPITAL MUNICIPAL OCEANICO DE NITEROI  
010.13  
001598

SUSSEKIND MENDONCA, 200  
CPF-- 00.343.941/0032-24

Data: 08/09/2021  
Período: 01/08/2021 à 31/08/2021

Chapa	Nome do Funcionário		Cargo	Quantidade de Horas											
	Carteira de Trabalho	Função		Exec	Ad.Not	Atraso	Falta	Abono							
Data	Ent1	Sai1	Ent2	Sai2	Ent3	Sai3	Ent4	Sai4	Ent5	Sai5					
00180988			ILANA FIGUEIREDO FRANCA												
1255807 - 2706			Técnico de Enfermagem												
01/08/2021	DOM	19:00	21:00	22:00	+07:24				00:24	08:00					
02/08/2021	SEG														
03/08/2021	TER														
04/08/2021	QUA	Atestado Médico													11:00
05/08/2021	QUI														
06/08/2021	SEX														
07/08/2021	SAB	Atestado Médico													11:00
08/08/2021	DOM														
09/08/2021	SEG														
10/08/2021	TER	Atestado Médico													11:00
11/08/2021	QUA														
12/08/2021	QUI														
13/08/2021	SEX	Atestado Médico													11:00
14/08/2021	SAB														
15/08/2021	DOM														
16/08/2021	SEG	Atestado Médico													11:00
17/08/2021	TER														
18/08/2021	QUA														
19/08/2021	QUI	19:50	21:00	22:00	+07:43						08:00				
20/08/2021	SEX														
21/08/2021	SAB														
22/08/2021	DOM	19:40	21:00	22:00	+07:24						08:00	00:16			
23/08/2021	SEG														
24/08/2021	TER														
25/08/2021	QUA	19:30	21:00	22:00	+07:48						00:18	08:00			
26/08/2021	QUI														
27/08/2021	SEX														
28/08/2021	SAB	19:23	21:00	22:00	+07:39						00:16	08:00			
29/08/2021	DOM														
30/08/2021	SEG														
31/08/2021	TER	19:45	21:00	22:00	*						01:00	16:01			

Saldo de Horas Anterior: 008:02 (A PAGAR)      Saldo do Período ( 01/08/2021 à 31/08/2021 ) : 001:42 (A COMPENSAR)      Saldo de Horas Atual: 006:20 (A PAGAR)

Eventos do Movimento do período de 01/08/2021 à 31/08/2021

0155 ADICIONAL NOTURNO 20%      056:01

Observação

Data : \_\_\_/\_\_\_/\_\_\_      Data : \_\_\_/\_\_\_/\_\_\_  
Funcionário      Chefia Imediata



Relatório de Acompanhamento Mensal do termo de colaboração 001/2020  
Hospital Municipal Oceânico de Niterói



Cartão de Ponto  
VIVA RIO  
Emissão: Setembro/2021

Página 16 de 250

Seção: N.32.6 - HOSPITAL MUNICIPAL OCEANICO DE NITEROI  
010.13  
001598

SUSSEKIND MENDONCA, 200  
CPF-- 00.343.941/0032-24

Data: 08/09/2021  
Período: 01/08/2021 à 31/08/2021

Carteira de Trabalho Data	Chapa		Nome do Funcionário					Cargo					Quantidade de Horas				
	Ent1	Sai1	Ent2	Sai2	Ent3	Sai3	Ent4	Sai4	Ent5	Sai5	Exec	Ad.Not	Atraso	Falta	Abono		
	00180818		ISABELLE DE MELLO LOPES														
	86638 - 178		Tecnico de Enfermagem				Tecnico de Enfermagem										
01/08/2021	DOM																
02/08/2021	SEG																
03/08/2021	TER	Troca de Escala													11:00		
04/08/2021	QUA																
05/08/2021	QUI																
06/08/2021	SEX	07:50 12:00 13:00 +07:22									08:00						
07/08/2021	SAB																
08/08/2021	DOM																
09/08/2021	SEG	Troca de Escala													11:00		
10/08/2021	TER																
11/08/2021	QUA																
12/08/2021	QUI	07:38 12:00 13:00 +06:57									08:00						
13/08/2021	SEX																
14/08/2021	SAB																
15/08/2021	DOM	Troca de Escala													11:00		
16/08/2021	SEG																
17/08/2021	TER																
18/08/2021	QUA	07:38 12:00 13:00 +07:30									08:00						
19/08/2021	QUI																
20/08/2021	SEX																
21/08/2021	SAB	Troca de Escala													11:00		
22/08/2021	DOM																
23/08/2021	SEG																
24/08/2021	TER	Atestado Médico													11:00		
25/08/2021	QUA																
26/08/2021	QUI																
27/08/2021	SEX	Troca de Escala													11:00		
28/08/2021	SAB																
29/08/2021	DOM																
30/08/2021	SEG	07:19 12:00 13:00 +07:31									08:00						
31/08/2021	TER																

Saldo de Horas Anterior: 000:00 (A COMPENSAR) Saldo do Período ( 01/08/2021 à 31/08/2021 ) : 000:00 (A COMPENSAR) Saldo de Horas Atual: 000:00 (A COMPENSAR)

Eventos do Movimento do período de 01/08/2021 à 31/08/2021

0155 ADICIONAL NOTURNO 20% 032:00

Observação

Data : \_\_\_/\_\_\_/\_\_\_ Data : \_\_\_/\_\_\_/\_\_\_  
Funcionário Chefia Imediata



**Relatório de Acompanhamento Mensal do termo de colaboração 001/2020  
Hospital Municipal Oceânico de Niterói**



Cartão de Ponto  
VIVA RIO  
Emissão: Setembro/2021

Página 17 de 250

Seção: N.32.6 - HOSPITAL MUNICIPAL OCEANICO DE NITEROI  
010.13  
001598

SUSSEKIND MENDONCA, 200  
CEPJ-- 00.343.941/0032-24

Data: 08/09/2021  
Período: 01/08/2021 à 31/08/2021

Chapa	Nome do Funcionário		Cargo					Quantidade de Horas								
	Carteira de Trabalho	Função	Sai1	Ent2	Sai2	Ent3	Sai3	Ent4	Sai4	Ent5	Sai5	Exec	Ad.Not	Atraso	Falta	Abono
N3226265 0968963 - 0050	ISAMARA DA CONCEICAO MORAES DA ROCHA	Enfermeiro														
01/08/2021	DOM	Licença Remun.														
02/08/2021	SEG	Licença Remun.														
03/08/2021	TER	Licença Remun.														
04/08/2021	QUA	Licença Remun.														
05/08/2021	QUI	Licença Remun.														
06/08/2021	SEX	Licença Remun.														
07/08/2021	SAB	Licença Remun.														
08/08/2021	DOM	Licença Remun.														
09/08/2021	SEG	Licença Remun.														
10/08/2021	TER	Licença Remun.														
11/08/2021	QUA	Licença Remun.														
12/08/2021	QUI	Licença Remun.														
13/08/2021	SEX	Licença Remun.														
14/08/2021	SAB	Licença Remun.														
15/08/2021	DOM	Licença Remun.														
16/08/2021	SEG	Licença Remun.														
17/08/2021	TER	Licença Remun.														
18/08/2021	QUA	Licença Remun.														
19/08/2021	QUI	Licença Remun.														
20/08/2021	SEX	Licença Remun.														
21/08/2021	SAB	Licença Remun.														
22/08/2021	DOM	Licença Remun.														
23/08/2021	SEG	Licença Remun.														
24/08/2021	TER	Licença Remun.														
25/08/2021	QUA	Licença Remun.														
26/08/2021	QUI	Licença Remun.														
27/08/2021	SEX	Licença Remun.														
28/08/2021	SAB	Licença Remun.														
29/08/2021	DOM	Licença Remun.														
30/08/2021	SEG	Licença Remun.														
31/08/2021	TER	Licença Remun.														
Saldo de Horas Anterior:		Saldo do Período ( 01/08/2021 à 31/08/2021 ) :					Saldo de Horas Atual:									
001:54 (A COMPENSAR)		000:00 (A COMPENSAR)					001:54 (A COMPENSAR)									

Observação

Data : \_\_\_/\_\_\_/\_\_\_      Data : \_\_\_/\_\_\_/\_\_\_  
**Funcionário**      **Chefia Imediata**



**Relatório de Acompanhamento Mensal do termo de colaboração 001/2020**  
Hospital Municipal Oceânico de Niterói



Cartão de Ponto  
VIVA RIO  
Emissão: Setembro/2021

Página 18 de 250

Seção: N.32.6 - HOSPITAL MUNICIPAL OCEANICO DE NITEROI  
010.13  
001598

SUSSEKIND MENDONCA, 200  
CEPJ-- 00.343.941/0032-24

Data: 08/09/2021  
Período: 01/08/2021 à 31/08/2021

Carteira de Trabalho	Chapa	Nome do Funcionário										Quantidade de Horas				
		Função	Cargo										Exec	Ad.Not	Atraso	Falta
Data	Ent1	Sai1	Ent2	Sai2	Ent3	Sai3	Ent4	Sai4	Ent5	Sai5						
	N3226164	ISLA MOTA QUELHAS CAVALCANTI														
1707684 - 0060		Enfermeiro														
01/08/2021	DOM															
02/08/2021	SEG															
03/08/2021	TER	06:29	12:00	13:00	19:21						00:52					
04/08/2021	QUA															
05/08/2021	QUI															
06/08/2021	SEX	06:26	12:00	13:00	19:20						00:54					
07/08/2021	SAB															
08/08/2021	DOM															
09/08/2021	SEG	06:36	12:00	13:00	19:10						00:24					
10/08/2021	TER															
11/08/2021	QUA															
12/08/2021	QUI	06:36	12:00	13:00	19:22						00:46					
13/08/2021	SEX															
14/08/2021	SAB															
15/08/2021	DOM	06:55	12:00	13:00	19:15											
16/08/2021	SEG															
17/08/2021	TER															
18/08/2021	QUA	06:27	12:00	13:00	19:34						01:07					
19/08/2021	QUI															
20/08/2021	SEX															
21/08/2021	SAB	06:59	12:00	13:00	19:21						00:21					
22/08/2021	DOM															
23/08/2021	SEG															
24/08/2021	TER	06:25	12:00	13:00	19:27						01:02					
25/08/2021	QUA															
26/08/2021	QUI															
27/08/2021	SEX	06:29	12:00	13:00	19:35						01:06					
28/08/2021	SAB															
29/08/2021	DOM															
30/08/2021	SEG	06:26	08:26											09:00		
31/08/2021	TER															

Saldo de Horas Anterior: 018:41 (A COMPENSAR)      Saldo do Período ( 01/08/2021 à 31/08/2021 ) : 002:43 (A PAGAR)      Saldo de Horas Atual: 015:58 (A COMPENSAR)

Eventos do Movimento do período de 01/08/2021 à 31/08/2021

0607 SALDO BANCO DE HORAS 000:15

Observação

Data : \_\_\_/\_\_\_/\_\_\_      Data : \_\_\_/\_\_\_/\_\_\_  
Funcionário      Chefia Imediata



**Relatório de Acompanhamento Mensal do termo de colaboração 001/2020**  
**Hospital Municipal Oceânico de Niterói**



Cartão de Ponto  
 VIVA RIO  
 Emissão: Setembro/2021

Página 19 de 250

Seção: N.32.6 - HOSPITAL MUNICIPAL OCEANICO DE NITEROI  
 010.13  
 001598

SUSSEKIND MENDONCA, 200  
 CPF-- 00.343.941/0032-24

Data: 08/09/2021  
 Período: 01/08/2021 à 31/08/2021

Chapa	Nome do Funcionário					Cargo	Quantidade de Horas								
	Carteira de Trabalho	Função					Exec	Ad.Not	Atraso	Falta	Abono				
Data	Ent1	Sai1	Ent2	Sai2	Ent3	Sai3	Ent4	Sai4	Ent5	Sai5					
N3226192 86771 - 160															
01/08/2021	DOM														
02/08/2021	SEG														
03/08/2021	TER	06:36	12:00	13:00	18:23										
04/08/2021	QUA														
05/08/2021	QUI														
06/08/2021	SEX	07:17	12:00	13:00	19:32										
07/08/2021	SAB														
08/08/2021	DOM														
09/08/2021	SEG	06:59	12:00	13:00	18:34							00:26			
10/08/2021	TER														
11/08/2021	QUA														
12/08/2021	QUI	07:30	12:00	13:00	18:23							01:07			
13/08/2021	SEX														
14/08/2021	SAB														
15/08/2021	DOM	07:00	12:00	13:00	18:30							00:30			
16/08/2021	SEG														
17/08/2021	TER														
18/08/2021	QUA	07:23	12:00	13:00	19:38										
19/08/2021	QUI														
20/08/2021	SEX														
21/08/2021	SAB	06:45	12:00	13:00	18:44							00:16			
22/08/2021	DOM														
23/08/2021	SEG														
24/08/2021	TER	07:37	12:00	13:00	19:31										
25/08/2021	QUA														
26/08/2021	QUI														
27/08/2021	SEX	07:02	12:00	13:00	18:47										
28/08/2021	SAB														
29/08/2021	DOM														
30/08/2021	SEG	07:20	12:00	13:00	19:48							00:28			
31/08/2021	TER														

Saldo de Horas Anterior: 002:22 (A PAGAR)      Saldo do Período ( 01/08/2021 à 31/08/2021 ) : 001:51 (A PAGAR)      Saldo de Horas Atual: 004:13 (A PAGAR)

Observação

Data : \_\_\_/\_\_\_/\_\_\_      Data : \_\_\_/\_\_\_/\_\_\_  
 Funcionário      Chefia Imediata



**Relatório de Acompanhamento Mensal do termo de colaboração 001/2020**  
**Hospital Municipal Oceânico de Niterói**



Cartão de Ponto  
 VIVA RIO  
 Emissão: Setembro/2021

Página 20 de 250

Seção: N.32.6 - HOSPITAL MUNICIPAL OCEANICO DE NITEROI  
 010.13  
 001598

SUSSEKIND MENDONCA, 200  
 CPF-- 00.343.941/0032-24

Data: 08/09/2021  
 Período: 01/08/2021 à 31/08/2021

Chapa	Nome do Funcionário		Cargo					Quantidade de Horas									
	Carteira de Trabalho	Função	Ent1	Sai1	Ent2	Sai2	Ent3	Sai3	Ent4	Sai4	Ent5	Sai5	Exec	Ad.Not	Atraso	Falta	Abono
N3226485 9516306 - 0040		IZAIAS DE OLIVEIRA PEREIRA Maqueiro															
01/08/2021	DOM	19:01 21:00 22:00 +07:05										08:00					
02/08/2021	SEG																
03/08/2021	TER	18:57 21:00 22:00 +07:03										08:00					
04/08/2021	QUA																
05/08/2021	QUI	19:04 21:00 22:00 +07:03										08:00					
06/08/2021	SEX																
07/08/2021	SAB	18:54 21:00 22:00 +07:05										08:00					
08/08/2021	DOM																
09/08/2021	SEG	18:54 21:00 22:00 +07:02										08:00					
10/08/2021	TER																
11/08/2021	QUA	18:57 21:00 22:00 +07:03										08:00					
12/08/2021	QUI																
13/08/2021	SEX	18:59 21:00 22:00 +07:04										08:00					
14/08/2021	SAB																
15/08/2021	DOM	18:55 21:00 22:00 +07:00										08:00					
16/08/2021	SEG																
17/08/2021	TER	19:09 21:00 22:00 +07:02										08:00					
18/08/2021	QUA																
19/08/2021	QUI	18:53 21:00 22:00 +07:00										08:00					
20/08/2021	SEX																
21/08/2021	SAB	18:58 21:00 22:00 +07:01										08:00					
22/08/2021	DOM																
23/08/2021	SEG	19:00 21:00 22:00 +07:02										08:00					
24/08/2021	TER																
25/08/2021	QUA	18:56 21:00 22:00 +07:01										08:00					
26/08/2021	QUI																
27/08/2021	SEX	18:57 21:00 22:00 +07:00										08:00					
28/08/2021	SAB																
29/08/2021	DOM	18:55 21:00 22:00 +07:03										08:00					
30/08/2021	SEG																
31/08/2021	TER	18:55 21:00												09:00			

Saldo de Horas Anterior: 001:00 (A COMPENSAR)      Saldo do Período ( 01/08/2021 à 31/08/2021 ) : 009:00 (A PAGAR)      Saldo de Horas Atual: 008:00 (A PAGAR)

Eventos do Movimento do período de 01/08/2021 à 31/08/2021  
 0155 ADICIONAL NOTURNO 20%      120:00

Observação

Data : \_\_\_/\_\_\_/\_\_\_      Data : \_\_\_/\_\_\_/\_\_\_  
 Funcionário      Chefia Imediata





**Relatório de Acompanhamento Mensal do termo de colaboração 001/2020**  
Hospital Municipal Oceânico de Niterói



Cartão de Ponto  
VIVA RIO  
Emissão: Setembro/2021

Página 21 de 250

Seção: N.32.6 - HOSPITAL MUNICIPAL OCEANICO DE NITEROI  
010.13  
001598

SUSSEKIND MENDONCA, 200  
CEPJ-- 00.343.941/0032-24

Data: 08/09/2021  
Período: 01/08/2021 à 31/08/2021

Chapa	Nome do Funcionário		Cargo					Quantidade de Horas									
	Carteira de Trabalho	Função	Ent1	Sai1	Ent2	Sai2	Ent3	Sai3	Ent4	Sai4	Ent5	Sai5	Exec	Ad.Not	Atraso	Falta	Abono
N3226309 06963 - 136	JACEMIR DAMIAO DOS SANTOS FILHO	Tecnico de Enfermagem															
01/08/2021	DOM	19:01 21:00 22:00 +06:28										08:00	00:33				
02/08/2021	SEG																
03/08/2021	TER																
04/08/2021	QUA	19:31 21:00 22:00 +07:12										08:00	00:19				
05/08/2021	QUI																
06/08/2021	SEX																
07/08/2021	SAB	Troca de Escala															11:00
08/08/2021	DOM																
09/08/2021	SEG																
10/08/2021	TER	19:26 21:00 22:00 +07:11										08:00					
11/08/2021	QUA																
12/08/2021	QUI																
13/08/2021	SEX	19:18 21:00 22:00 +06:21										08:00	00:57				
14/08/2021	SAB																
15/08/2021	DOM																
16/08/2021	SEG	Atestado Médico															11:00
17/08/2021	TER																
18/08/2021	QUA																
19/08/2021	QUI	19:50 21:00 22:00 +06:19										08:00	01:31				
20/08/2021	SEX																
21/08/2021	SAB																
22/08/2021	DOM	19:40 21:00 22:00 +07:24										08:00	00:16				
23/08/2021	SEG																
24/08/2021	TER																
25/08/2021	QUA	19:30 21:00 22:00 +07:48										00:18	08:00				
26/08/2021	QUI																
27/08/2021	SEX																
28/08/2021	SAB	19:23 21:00 22:00 +07:38										08:00					
29/08/2021	DOM																
30/08/2021	SEG																
31/08/2021	TER	19:45 21:00 22:00 *										01:00	18:17				

Saldo de Horas Anterior: 014:22 (A PAGAR)      Saldo do Período ( 01/08/2021 à 31/08/2021 ) : 002:18 (A PAGAR)      Saldo de Horas Atual: 016:40 (A PAGAR)

Eventos do Movimento do período de 01/08/2021 à 31/08/2021

0155 ADICIONAL NOTURNO 20%      082:17

Observação

Data : \_\_\_/\_\_\_/\_\_\_      Data : \_\_\_/\_\_\_/\_\_\_  
Funcionário      Chefia Imediata





**Relatório de Acompanhamento Mensal do termo de colaboração 001/2020**  
**Hospital Municipal Oceânico de Niterói**



Cartão de Ponto  
 VIVA RIO  
 Emissão: Setembro/2021

Página 22 de 250

Seção: N.32.6 - HOSPITAL MUNICIPAL OCEANICO DE NITEROI  
 010.13  
 001598

SUSSEKIND MENDONCA, 200  
 CPF-- 00.343.941/0032-24

Data: 08/09/2021  
 Período: 01/08/2021 à 31/08/2021

Chapa	Nome do Funcionário		Cargo					Quantidade de Horas					
	Carteira de Trabalho	Função	Ent1	Ent2	Ent3	Ent4	Ent5	Sai5	Exec	Ad.Not	Atraso	Falta	Abono
00180628 1267737 - 0030	JACIARA DA CONCEICAO MADRILENA	Tecnico de Enfermagem											
01/08/2021	DOM	19:12 21:00 22:00 +07:27							00:27	08:00			
02/08/2021	SEG												
03/08/2021	TER												
04/08/2021	QUA	19:03 21:00 22:00 +06:26							08:00	00:37			
05/08/2021	QUI												
06/08/2021	SEX												
07/08/2021	SAB	18:47 21:00 22:00 +06:27							08:00	00:20			
08/08/2021	DOM												
09/08/2021	SEG												
10/08/2021	TER	19:02 21:00 22:00 +06:33							08:00	00:29			
11/08/2021	QUA												
12/08/2021	QUI												
13/08/2021	SEX	19:00 21:00 22:00 +07:44							00:44	08:00			
14/08/2021	SAB												
15/08/2021	DOM												
16/08/2021	SEG	18:53 21:00 22:00 +06:43							08:00	00:17			
17/08/2021	TER												
18/08/2021	QUA												
19/08/2021	QUI	19:28 21:00 22:00 +07:57							00:29	08:00			
20/08/2021	SEX												
21/08/2021	SAB												
22/08/2021	DOM	Troca de Escala											11:00
23/08/2021	SEG												
24/08/2021	TER												
25/08/2021	QUA	19:18 21:00 22:00 +07:25							08:00				
26/08/2021	QUI	18:51 +06:41							08:00				
27/08/2021	SEX												
28/08/2021	SAB	18:53 21:00 22:00 +06:19							08:00	00:41			
29/08/2021	DOM												
30/08/2021	SEG												
31/08/2021	TER	20:04 21:00								10:04			

Saldo de Horas Anterior: 012:25 (A PAGAR)      Saldo do Período ( 01/08/2021 à 31/08/2021 ) : 010:48 (A PAGAR)      Saldo de Horas Atual: 023:13 (A PAGAR)

Eventos do Movimento do período de 01/08/2021 à 31/08/2021  
 0155 ADICIONAL NOTURNO 20%      080:00

Observação

Data : \_\_\_/\_\_\_/\_\_\_      Data : \_\_\_/\_\_\_/\_\_\_  
 Funcionário      Chefia Imediata



Relatório de Acompanhamento Mensal do termo de colaboração 001/2020  
Hospital Municipal Oceânico de Niterói



Cartão de Ponto  
VIVA RIO  
Emissão: Setembro/2021

Página 23 de 250

Seção: N.32.6 - HOSPITAL MUNICIPAL OCEANICO DE NITEROI  
010.13  
001598

SUSSEKIND MENDONCA, 200  
CPF-- 00.343.941/0032-24

Data: 08/09/2021  
Período: 01/08/2021 à 31/08/2021

Chapa	Nome do Funcionário		Cargo					Quantidade de Horas					
	Carteira de Trabalho	Função	Ent1	Ent2	Ent3	Ent4	Ent5	Sai5	Exec	Ad.Not	Atraso	Falta	Abono
N3226166 86689 - 164	JACQUELINE ROQUE RIBEIRO	Tecnico de Enfermagem											
01/08/2021	DOM	07:00 12:00 13:00 19:17							00:17				
02/08/2021	SEG												
03/08/2021	TER												
04/08/2021	QUA	06:49 12:00 13:00 19:12											
05/08/2021	QUI												
06/08/2021	SEX												
07/08/2021	SAB	06:42 12:00 13:00 19:02							00:18				
08/08/2021	DOM												
09/08/2021	SEG												
10/08/2021	TER	06:49 12:00 13:00 19:04											
11/08/2021	QUA												
12/08/2021	QUI												
13/08/2021	SEX	06:51 12:00 13:00 19:07											
14/08/2021	SAB												
15/08/2021	DOM												
16/08/2021	SEG	06:52 12:00 13:00 19:32							00:32				
17/08/2021	TER												
18/08/2021	QUA												
19/08/2021	QUI	06:47 12:00 13:00 19:19							00:19				
20/08/2021	SEX												
21/08/2021	SAB												
22/08/2021	DOM	06:50 12:00 13:00 19:22							00:22				
23/08/2021	SEG												
24/08/2021	TER												
25/08/2021	QUA	06:38 12:00 13:00 19:36							00:58				
26/08/2021	QUI												
27/08/2021	SEX												
28/08/2021	SAB	06:53 12:00 13:00 19:19							00:19				
29/08/2021	DOM												
30/08/2021	SEG												
31/08/2021	TER	06:46 12:00 13:00 19:23							00:23				

Saldo de Horas Anterior: 004:31 (A COMPENSAR)      Saldo do Período ( 01/08/2021 à 31/08/2021 ) : 003:28 (A COMPENSAR)      Saldo de Horas Atual: 007:59 (A COMPENSAR)

Observação

Data : \_\_\_/\_\_\_/\_\_\_      Data : \_\_\_/\_\_\_/\_\_\_  
Funcionário      Chefia Imediata



**Relatório de Acompanhamento Mensal do termo de colaboração 001/2020**  
**Hospital Municipal Oceânico de Niterói**



Cartão de Ponto  
 VIVA RIO  
 Emissão: Setembro/2021

Página 24 de 250

Seção: N.32.6 - HOSPITAL MUNICIPAL OCEANICO DE NITEROI  
 010.13  
 001598

SUSSEKIND MENDONCA, 200  
 CPF-- 00.343.941/0032-24

Data: 08/09/2021  
 Período: 01/08/2021 à 31/08/2021

Carteira de Trabalho Data	Chapa Ent1	Nome do Funcionário Função					Cargo	Quantidade de Horas								
		Sai1	Ent2	Sai2	Ent3	Sai3		Ent4	Sai4	Ent5	Sai5	Exec	Ad.Not	Atraso	Falta	Abono
	N3226316 001210 - 00031	JADIELSON COSTA CORVELO Tecnico de Enfermagem					Tecnico de Enfermagem									
01/08/2021	DOM															
02/08/2021	SEG															
03/08/2021	TER	Troca de Escala													11:00	
04/08/2021	QUA															
05/08/2021	QUI															
06/08/2021	SEX	Troca de Escala													11:00	
07/08/2021	SAB															
08/08/2021	DOM															
09/08/2021	SEG	18:51 21:00 22:00 +07:15									08:00					
10/08/2021	TER															
11/08/2021	QUA															
12/08/2021	QUI	19:10 21:00 22:00 +07:02									08:00					
13/08/2021	SEX															
14/08/2021	SAB															
15/08/2021	DOM	Troca de Escala													11:00	
16/08/2021	SEG															
17/08/2021	TER															
18/08/2021	QUA	19:08 21:00 22:00 +07:28									00:28	08:00				
19/08/2021	QUI															
20/08/2021	SEX															
21/08/2021	SAB	Troca de Escala													11:00	
22/08/2021	DOM															
23/08/2021	SEG															
24/08/2021	TER	07:00 21:00 22:00 +07:33									08:00					
25/08/2021	QUA															
26/08/2021	QUI															
27/08/2021	SEX	Troca de Escala													11:00	
28/08/2021	SAB															
29/08/2021	DOM															
30/08/2021	SEG	07:11 21:00 22:00 +07:26									08:00					
31/08/2021	TER															

Saldo de Horas Anterior: 001:46 (A COMPENSAR)      Saldo do Período ( 01/08/2021 à 31/08/2021 ) : 000:28 (A COMPENSAR)      Saldo de Horas Atual: 002:14 (A COMPENSAR)

Eventos do Movimento do período de 01/08/2021 à 31/08/2021  
 0155 ADICIONAL NOTURNO 20% 040:00

Observação

Data : \_\_\_/\_\_\_/\_\_\_      Data : \_\_\_/\_\_\_/\_\_\_  
 Funcionário      Chefia Imediata



**Relatório de Acompanhamento Mensal do termo de colaboração 001/2020**  
**Hospital Municipal Oceânico de Niterói**



Cartão de Ponto  
 VIVA RIO  
 Emissão: Setembro/2021

Página 25 de 250

Seção: N.32.6 - HOSPITAL MUNICIPAL OCEANICO DE NITEROI  
 010.13  
 001598

SUSSEKIND MENDONCA, 200  
 CPF-- 00.343.941/0032-24

Data: 08/09/2021  
 Período: 01/08/2021 à 31/08/2021

Chapa	Nome do Funcionário		Cargo					Quantidade de Horas									
	Carteira de Trabalho	Função	Ent1	Ent2	Ent3	Ent4	Ent5	Sai1	Sai2	Sai3	Sai4	Sai5	Exec	Ad.Not	Atraso	Falta	Abono
00180330 82496 - 122		JAIME CESAR DE SAO SEVERINO SUPERVISOR NOTURNO DE ENFERMAGEM															
01/08/2021	DOM	19:03 21:00 22:00 +07:07											08:00				
02/08/2021	SEG																
03/08/2021	TER																
04/08/2021	QUA	19:04 21:00 22:00 +07:09											08:00				
05/08/2021	QUI	18:32 21:02 22:04 +07:06											07:55				
06/08/2021	SEX																
07/08/2021	SAB	06:42 21:00 22:00 +07:33											08:00				
08/08/2021	DOM																
09/08/2021	SEG																
10/08/2021	TER	19:00 21:00 22:00 +06:35											08:00	00:25			
11/08/2021	QUA																
12/08/2021	QUI																
13/08/2021	SEX	Troca de Escala															11:00
14/08/2021	SAB																
15/08/2021	DOM																
16/08/2021	SEG	18:32 21:00 22:00 +07:24											00:52	08:00			
17/08/2021	TER																
18/08/2021	QUA																
19/08/2021	QUI	Troca de Escala															11:00
20/08/2021	SEX																
21/08/2021	SAB																
22/08/2021	DOM	06:46 21:00 22:00 +07:12											08:00				
23/08/2021	SEG	18:40 21:02 22:04 +06:48											07:55				
24/08/2021	TER																
25/08/2021	QUA	18:30 21:00 22:00 +06:42											08:00				
26/08/2021	QUI																
27/08/2021	SEX																
28/08/2021	SAB	06:38 21:00 22:00 +06:56											08:00				
29/08/2021	DOM																
30/08/2021	SEG																
31/08/2021	TER	Troca de Escala															11:00

Saldo de Horas Anterior: 013:03 (A COMPENSAR)      Saldo do Período ( 01/08/2021 à 31/08/2021 ) : 000:27 (A COMPENSAR)      Saldo de Horas Atual: 013:30 (A COMPENSAR)

Eventos do Movimento do período de 01/08/2021 à 31/08/2021

0155 ADICIONAL NOTURNO 20%      079:51

Observação

Data : \_\_\_/\_\_\_/\_\_\_      Data : \_\_\_/\_\_\_/\_\_\_  
 Funcionário      Chefia Imediata



**Relatório de Acompanhamento Mensal do termo de colaboração 001/2020**  
Hospital Municipal Oceânico de Niterói



Cartão de Ponto  
VIVA RIO  
Emissão: Setembro/2021

Página 26 de 250

Seção: N.32.6 - HOSPITAL MUNICIPAL OCEANICO DE NITEROI  
010.13  
001598

SUSSEKIND MENDONCA, 200  
CEPJ-- 00.343.941/0032-24

Data: 08/09/2021  
Período: 01/08/2021 à 31/08/2021

Chapa	Nome do Funcionário		Cargo					Quantidade de Horas					
	Carteira de Trabalho	Função	Ent1	Ent2	Ent3	Ent4	Ent5	Sai5	Exec	Ad.Not	Atraso	Falta	Abono
N3226478 97994 - 165	JAMILE MELLO DA SILVA Enfermeiro NIR												
01/08/2021	DOM												
02/08/2021	SEG												
03/08/2021	TER	07:00 12:00 13:00 18:49											
04/08/2021	QUA												
05/08/2021	QUI												
06/08/2021	SEX	07:32 12:00 13:00 19:16								00:16			
07/08/2021	SAB												
08/08/2021	DOM												
09/08/2021	SEG	07:02 12:00 13:00 18:40								00:20			
10/08/2021	TER												
11/08/2021	QUA												
12/08/2021	QUI	07:45 12:00 13:00 19:24								00:21			
13/08/2021	SEX												
14/08/2021	SAB												
15/08/2021	DOM	07:01 12:00 13:00 19:07											
16/08/2021	SEG												
17/08/2021	TER												
18/08/2021	QUA	07:11 12:00 13:00 19:11											
19/08/2021	QUI												
20/08/2021	SEX												
21/08/2021	SAB	07:10 12:00 13:00 18:50											
22/08/2021	DOM												
23/08/2021	SEG												
24/08/2021	TER	07:51 12:00 13:00 19:13								00:51			
25/08/2021	QUA												
26/08/2021	QUI												
27/08/2021	SEX	06:56 12:00 13:00 18:39								00:21			
28/08/2021	SAB												
29/08/2021	DOM												
30/08/2021	SEG	18:50 21:00 22:00 +18:36								08:00			
31/08/2021	TER												

Saldo de Horas Anterior: 002:58 (A PAGAR)      Saldo do Período ( 01/08/2021 à 31/08/2021 ) : 002:09 (A PAGAR)      Saldo de Horas Atual: 005:07 (A PAGAR)

Eventos do Movimento do período de 01/08/2021 à 31/08/2021

0155 ADICIONAL NOTURNO 20%      008:00

Observação

Data : \_\_\_/\_\_\_/\_\_\_      Data : \_\_\_/\_\_\_/\_\_\_  
Funcionário      Chefia Imediata



**Relatório de Acompanhamento Mensal do termo de colaboração 001/2020**  
**Hospital Municipal Oceânico de Niterói**



Cartão de Ponto  
 VIVA RIO  
 Emissão: Setembro/2021

Página 27 de 250

Seção: N.32.6 - HOSPITAL MUNICIPAL OCEANICO DE NITEROI  
 010.13  
 001598

SUSSEKIND MENDONCA, 200  
 CPF-- 00.343.941/0032-24

Data: 08/09/2021  
 Período: 01/08/2021 à 31/08/2021

Chapa	Nome do Funcionário		Cargo	Quantidade de Horas						
	Carteira de Trabalho	Função		Exec	Ad.Not	Atraso	Falta	Abono		
Data	Ent1	Sai1	Ent2	Sai2	Ent3	Sai3	Ent4	Sai4	Ent5	Sai5
N3226314 85475 - 158			JANAINA LESSA BANDEIRA Enfermeiro							
01/08/2021	DOM									
02/08/2021	SEG								11:00	
03/08/2021	TER									
04/08/2021	QUA									
05/08/2021	QUI								11:00	
06/08/2021	SEX									
07/08/2021	SAB									
08/08/2021	DOM								11:00	
09/08/2021	SEG									
10/08/2021	TER									
11/08/2021	QUA								11:00	
12/08/2021	QUI									
13/08/2021	SEX									
14/08/2021	SAB								11:00	
15/08/2021	DOM									
16/08/2021	SEG									
17/08/2021	TER								11:00	
18/08/2021	QUA									
19/08/2021	QUI									
20/08/2021	SEX								11:00	
21/08/2021	SAB									
22/08/2021	DOM									
23/08/2021	SEG								11:00	
24/08/2021	TER									
25/08/2021	QUA									
26/08/2021	QUI								11:00	
27/08/2021	SEX									
28/08/2021	SAB									
29/08/2021	DOM								11:00	
30/08/2021	SEG									
31/08/2021	TER									

Saldo de Horas Anterior: 000:00 (A COMPENSAR)      Saldo do Período ( 01/08/2021 à 31/08/2021 ) : 000:00 (A COMPENSAR)      Saldo de Horas Atual: 000:00 (A COMPENSAR)

Eventos do Movimento do período de 01/08/2021 à 31/08/2021  
 0182 FALTAS (EM HORAS) 110:00

Observação

Data : \_\_\_/\_\_\_/\_\_\_      Data : \_\_\_/\_\_\_/\_\_\_  
 Funcionário      Chefia Imediata





**Relatório de Acompanhamento Mensal do termo de colaboração 001/2020**  
Hospital Municipal Oceânico de Niterói



Cartão de Ponto  
VIVA RIO  
Emissão: Setembro/2021

Página 28 de 250

Seção: N.32.6 - HOSPITAL MUNICIPAL OCEANICO DE NITEROI  
010.13  
001598

SUSSEKIND MENDONCA, 200  
CEPJ-- 00.343.941/0032-24

Data: 08/09/2021  
Período: 01/08/2021 à 31/08/2021

Chapa	Nome do Funcionário		Cargo	Quantidade de Horas											
	Carteira de Trabalho	Função		Exec	Ad.Not	Atraso	Falta	Abono							
Data	Ent1	Sai1	Ent2	Sai2	Ent3	Sai3	Ent4	Sai4	Ent5	Sai5					
N3226386 55406 - 069			JANDIRA DE OLIVEIRA Enfermeiro												
01/08/2021	DOM	+07:00	+19:03	19:07	*							08:00			
02/08/2021	SEG	22:00	+07:03									08:00	01:57		
03/08/2021	TER														
04/08/2021	QUA														
05/08/2021	QUI	19:00	21:00	22:00	+06:59							08:00			
06/08/2021	SEX														
07/08/2021	SAB														
08/08/2021	DOM	Troca de Escala													11:00
09/08/2021	SEG														
10/08/2021	TER														
11/08/2021	QUA	18:56	21:00	22:00	+07:10							08:00			
12/08/2021	QUI														
13/08/2021	SEX														
14/08/2021	SAB	18:48	21:00	22:00	+07:07							00:19	08:00		
15/08/2021	DOM														
16/08/2021	SEG														
17/08/2021	TER	18:51	21:00	22:00	+07:19							00:19	08:00		
18/08/2021	QUA														
19/08/2021	QUI														
20/08/2021	SEX	18:49	21:00	22:00	+06:42							08:00			
21/08/2021	SAB														
22/08/2021	DOM														
23/08/2021	SEG	18:49	21:00	22:00	+07:09							00:20	08:00		
24/08/2021	TER														
25/08/2021	QUA														
26/08/2021	QUI	18:49	21:00	22:00	+07:22							00:33	08:00		
27/08/2021	SEX														
28/08/2021	SAB														
29/08/2021	DOM	18:45	21:00	22:00	+07:19							00:34	08:00		
30/08/2021	SEG														
31/08/2021	TER														

Saldo de Horas Anterior: 011:18 (A COMPENSAR)      Saldo do Período ( 01/08/2021 à 31/08/2021 ) : 000:08 (A COMPENSAR)      Saldo de Horas Atual: 011:26 (A COMPENSAR)

Eventos do Movimento do período de 01/08/2021 à 31/08/2021  
0155 ADICIONAL NOTURNO 20%      080:00

Observação

Data : \_\_\_/\_\_\_/\_\_\_      Data : \_\_\_/\_\_\_/\_\_\_  
Funcionário      Chefia Imediata





**Relatório de Acompanhamento Mensal do termo de colaboração 001/2020**  
Hospital Municipal Oceânico de Niterói



Cartão de Ponto  
VIVA RIO  
Emissão: Setembro/2021

Página 29 de 250

Seção: N.32.6 - HOSPITAL MUNICIPAL OCEANICO DE NITEROI  
010.13  
001598

SUSSEKIND MENDONCA, 200  
CEPJ-- 00.343.941/0032-24

Data: 08/09/2021  
Período: 01/08/2021 à 31/08/2021

Chapa	Nome do Funcionário		Cargo	Quantidade de Horas						
	Carteira de Trabalho	Função		Exec	Ad.Not	Atraso	Falta	Abono		
Data	Ent1	Sai1	Ent2	Sai2	Ent3	Sai3	Ent4	Sai4	Ent5	Sai5
00180629			JANIRA GOMES DOS SANTOS							
3261 - 114			Tecnico de Enfermagem							
01/08/2021	DOM									
02/08/2021	SEG									
03/08/2021	TER	Troca de Escala								11:00
04/08/2021	QUA									
05/08/2021	QUI									
06/08/2021	SEX	07:26 21:00 22:00 +07:15				08:00				
07/08/2021	SAB									
08/08/2021	DOM									
09/08/2021	SEG	Troca de Escala								11:00
10/08/2021	TER									
11/08/2021	QUA									
12/08/2021	QUI	07:19 21:00 22:00 +07:44				08:00				
13/08/2021	SEX									
14/08/2021	SAB									
15/08/2021	DOM	Troca de Escala								11:00
16/08/2021	SEG									
17/08/2021	TER									
18/08/2021	QUA	07:23 21:00 22:00 +07:40				08:00				
19/08/2021	QUI									
20/08/2021	SEX									
21/08/2021	SAB	Troca de Escala								11:00
22/08/2021	DOM									
23/08/2021	SEG									
24/08/2021	TER	07:37 21:00 22:00 +07:44				08:00				
25/08/2021	QUA									
26/08/2021	QUI									
27/08/2021	SEX	Troca de Escala								11:00
28/08/2021	SAB									
29/08/2021	DOM									
30/08/2021	SEG	08:06 21:00 22:00 +07:42				08:00				
31/08/2021	TER									

Saldo de Horas Anterior: 010:10 (A COMPENSAR)      Saldo do Período ( 01/08/2021 à 31/08/2021 ) : 000:00 (A COMPENSAR)      Saldo de Horas Atual: 010:10 (A COMPENSAR)

Eventos do Movimento do período de 01/08/2021 à 31/08/2021

0155 ADICIONAL NOTURNO 20%      040:00

Observação

Data : \_\_\_/\_\_\_/\_\_\_      Data : \_\_\_/\_\_\_/\_\_\_  
Funcionário      Chefia Imediata



**Relatório de Acompanhamento Mensal do termo de colaboração 001/2020**  
**Hospital Municipal Oceânico de Niterói**



Cartão de Ponto  
 VIVA RIO  
 Emissão: Setembro/2021

Página 30 de 250

Seção: N.32.6 - HOSPITAL MUNICIPAL OCEANICO DE NITEROI  
 010.13  
 001598

SUSSEKIND MENDONCA, 200  
 CPF-- 00.343.941/0032-24

Data: 08/09/2021  
 Período: 01/08/2021 à 31/08/2021

Chapa	Nome do Funcionário		Cargo					Quantidade de Horas								
	Carteira de Trabalho	Função	Sai1	Ent2	Sai2	Ent3	Sai3	Ent4	Sai4	Ent5	Sai5	Exec	Ad.Not	Atraso	Falta	Abono
00180989 70619 - 140		JAQUELINE AYRES GOMES DE MIRANDA Tecnico de Enfermagem														
01/08/2021	DOM															
02/08/2021	SEG															
03/08/2021	TER	06:54 12:00 13:00 19:18									00:18					
04/08/2021	QUA															
05/08/2021	QUI															
06/08/2021	SEX	06:58 12:00 13:00 19:11														
07/08/2021	SAB															
08/08/2021	DOM															
09/08/2021	SEG	06:50 12:00 13:00 19:06														
10/08/2021	TER															
11/08/2021	QUA															
12/08/2021	QUI	07:27 12:00 13:00 19:17														
13/08/2021	SEX															
14/08/2021	SAB															
15/08/2021	DOM	07:34 12:00 13:00 19:17											00:17			
16/08/2021	SEG															
17/08/2021	TER															
18/08/2021	QUA	06:27 12:00 13:00 19:16									00:49					
19/08/2021	QUI															
20/08/2021	SEX															
21/08/2021	SAB	06:59 12:00 13:00 19:07														
22/08/2021	DOM															
23/08/2021	SEG															
24/08/2021	TER	06:36 12:00 13:00 18:43														
25/08/2021	QUA															
26/08/2021	QUI															
27/08/2021	SEX	06:55 12:00 13:00 19:00														
28/08/2021	SAB															
29/08/2021	DOM															
30/08/2021	SEG	07:00 12:00 13:00 19:16									00:16					
31/08/2021	TER															

Saldo de Horas Anterior: 003:46 (A COMPENSAR)      Saldo do Período ( 01/08/2021 à 31/08/2021 ) : 001:06 (A COMPENSAR)      Saldo de Horas Atual: 004:52 (A COMPENSAR)

Observação

Data : \_\_\_/\_\_\_/\_\_\_      Data : \_\_\_/\_\_\_/\_\_\_  
 Funcionário      Chefia Imediata



**Relatório de Acompanhamento Mensal do termo de colaboração 001/2020**  
**Hospital Municipal Oceânico de Niterói**



Cartão de Ponto  
 VIVA RIO  
 Emissão: Setembro/2021

Página 31 de 250

Seção: N.32.6 - HOSPITAL MUNICIPAL OCEANICO DE NITEROI  
 010.13  
 001598

SUSSEKIND MENDONCA, 200  
 CPF-- 00.343.941/0032-24

Data: 08/09/2021  
 Período: 01/08/2021 à 31/08/2021

Chapa	Nome do Funcionário		Cargo					Quantidade de Horas									
	Carteira de Trabalho	Função	Ent1	Sai1	Ent2	Sai2	Ent3	Sai3	Ent4	Sai4	Ent5	Sai5	Exec	Ad.Not	Atraso	Falta	Abono
N3226428 52765 - 054		JAQUELINE DA SILVA ANANIAS Tecnico de Enfermagem															
01/08/2021	DOM																
02/08/2021	SEG	07:28 12:00 * +07:14										08:00					
03/08/2021	TER	* 07:14															
04/08/2021	QUA																
05/08/2021	QUI	08:13 12:00 13:00 19:20										100:53					
06/08/2021	SEX																
07/08/2021	SAB																
08/08/2021	DOM	Troca de Escala															11:00
09/08/2021	SEG																
10/08/2021	TER																
11/08/2021	QUA	06:18 12:00 13:00 19:15										00:42					
12/08/2021	QUI																
13/08/2021	SEX																
14/08/2021	SAB	07:27 12:00 13:00 19:04										100:27					
15/08/2021	DOM																
16/08/2021	SEG																
17/08/2021	TER	06:28 12:00 13:00 19:14										00:32					
18/08/2021	QUA																
19/08/2021	QUI																
20/08/2021	SEX	06:04 12:00 13:00 19:16										01:12					
21/08/2021	SAB																
22/08/2021	DOM																
23/08/2021	SEG	06:16 12:00 13:00 19:05										00:44					
24/08/2021	TER																
25/08/2021	QUA																
26/08/2021	QUI	07:10 12:00 13:00 19:08															
27/08/2021	SEX																
28/08/2021	SAB																
29/08/2021	DOM	Abono Gestão															11:00
30/08/2021	SEG	06:35 19:26															
31/08/2021	TER																

Saldo de Horas Anterior: 005:27 (A COMPENSAR)      Saldo do Período ( 01/08/2021 à 31/08/2021 ) : 001:38 (A COMPENSAR)      Saldo de Horas Atual: 007:05 (A COMPENSAR)

Eventos do Movimento do período de 01/08/2021 à 31/08/2021

0155	ADICIONAL NOTURNO 20%	008:00
0607	SALDO BANCO DE HORAS	000:12

Observação

Data : \_\_\_/\_\_\_/\_\_\_      Data : \_\_\_/\_\_\_/\_\_\_  
 Funcionário      Chefia Imediata



**Relatório de Acompanhamento Mensal do termo de colaboração 001/2020**  
Hospital Municipal Oceânico de Niterói



Cartão de Ponto  
VIVA RIO  
Emissão: Setembro/2021

Página 32 de 250

Seção: N.32.6 - HOSPITAL MUNICIPAL OCEANICO DE NITEROI  
010.13  
001598

SUSSEKIND MENDONCA, 200  
CEPJ-- 00.343.941/0032-24

Data: 08/09/2021  
Período: 01/08/2021 à 31/08/2021

Carteira de Trabalho	Chapa	Nome do Funcionário										Quantidade de Horas				
		Função	Cargo										Exec	Ad.Not	Atraso	Falta
Data	Ent1	Sai1	Ent2	Sai2	Ent3	Sai3	Ent4	Sai4	Ent5	Sai5						
	N3226301	JEFFERSON DE OLIVEIRA BEIRAO														
	05106 - 136	Farmaceutico														
01/08/2021	DOM															
02/08/2021	SEG															
03/08/2021	TER	07:08	12:00	13:00	19:07											
04/08/2021	QUA															
05/08/2021	QUI															
06/08/2021	SEX	06:58	12:00	13:00	19:06											
07/08/2021	SAB															
08/08/2021	DOM	+12:00	+13:00	18:56	*						01:00	08:00				
09/08/2021	SEG	19:12	*											11:00		
10/08/2021	TER	19:12	+07:20	+12:00	+13:00	+19:06					01:00	24:00				
11/08/2021	QUA															
12/08/2021	QUI													11:00		
13/08/2021	SEX															
14/08/2021	SAB															
15/08/2021	DOM	Troca de Escala														11:00
16/08/2021	SEG															
17/08/2021	TER															
18/08/2021	QUA	06:43	12:00	13:00	18:49						00:17					
19/08/2021	QUI															
20/08/2021	SEX															
21/08/2021	SAB	06:51	12:00	13:00	19:02											
22/08/2021	DOM															
23/08/2021	SEG															
24/08/2021	TER	07:19	12:00	13:00	18:56							00:19				
25/08/2021	QUA															
26/08/2021	QUI															
27/08/2021	SEX	06:53	12:00	13:00	19:04											
28/08/2021	SAB															
29/08/2021	DOM															
30/08/2021	SEG	06:42	12:00	13:00	19:07						00:04					
31/08/2021	TER															

Saldo de Horas Anterior: 000:18 (A COMPENSAR)      Saldo do Período ( 01/08/2021 à 31/08/2021 ) : 002:02 (A COMPENSAR)      Saldo de Horas Atual: 002:20 (A COMPENSAR)

Eventos do Movimento do período de 01/08/2021 à 31/08/2021

0155	ADICIONAL NOTURNO 20%	032:00
0182	FALTAS (EM HORAS)	022:00

Observação

Data : \_\_\_/\_\_\_/\_\_\_      Data : \_\_\_/\_\_\_/\_\_\_  
**Funcionário**      **Chefia Imediata**



**Relatório de Acompanhamento Mensal do termo de colaboração 001/2020  
Hospital Municipal Oceânico de Niterói**



Cartão de Ponto  
VIVA RIO  
Emissão: Setembro/2021

Página 33 de 250

Seção: N.32.6 - HOSPITAL MUNICIPAL OCEANICO DE NITEROI  
010.13  
001598

SUSSEKIND MENDONCA, 200  
CPF-- 00.343.941/0032-24

Data: 08/09/2021  
Período: 01/08/2021 à 31/08/2021

Chapa	Nome do Funcionário		Cargo					Quantidade de Horas									
	Carteira de Trabalho	Função	Ent1	Sai1	Ent2	Sai2	Ent3	Sai3	Ent4	Sai4	Ent5	Sai5	Exec	Ad.Not	Atraso	Falta	Abono
00180579 0477698 - 0050	JENNIFER ROCHA DA SILVA	Assistente Administrativo I															
01/08/2021	DOM																
02/08/2021	SEG	09:04 11:59 13:00 18:00															
03/08/2021	TER	09:05 11:58 13:00 18:00															
04/08/2021	QUA	08:55 11:53 13:00 18:00															
05/08/2021	QUI	09:03 12:08 13:00 18:00															
06/08/2021	SEX	09:04 11:58 13:00 18:00															
07/08/2021	SAB																
08/08/2021	DOM																
09/08/2021	SEG	09:06 12:09 13:00 18:00															
10/08/2021	TER	09:03 11:58 13:00 18:00															
11/08/2021	QUA	08:53 12:02 13:00 18:00															
12/08/2021	QUI	08:54 11:55 13:00 18:00															
13/08/2021	SEX	08:51 12:03 13:00 18:00															
14/08/2021	SAB																
15/08/2021	DOM																
16/08/2021	SEG	08:54 11:51 13:00 18:00															
17/08/2021	TER	08:56 11:50 13:00 18:00															
18/08/2021	QUA	09:06 11:53 13:00 18:00															
19/08/2021	QUI	09:06 11:52 13:00 18:00															
20/08/2021	SEX	08:50 12:00 13:00 18:00															
21/08/2021	SAB																
22/08/2021	DOM																
23/08/2021	SEG	08:58 11:51 13:00 18:00															
24/08/2021	TER	08:53 12:07 13:00 18:00															
25/08/2021	QUA	09:02 11:56 13:00 18:00															
26/08/2021	QUI	08:53 11:52 13:00 18:00															
27/08/2021	SEX	08:50 12:01 13:00 18:00															
28/08/2021	SAB																
29/08/2021	DOM																
30/08/2021	SEG	09:08 11:54 13:00 18:00															
31/08/2021	TER	09:03 11:53 13:00 18:00															

Saldo de Horas Anterior: 000:00 (A COMPENSAR)      Saldo do Período ( 01/08/2021 à 31/08/2021 ) : 000:00 (A COMPENSAR)      Saldo de Horas Atual: 000:00 (A COMPENSAR)

Observação

Data : \_\_\_/\_\_\_/\_\_\_      Data : \_\_\_/\_\_\_/\_\_\_  
Funcionário      Chefia Imediata



**Relatório de Acompanhamento Mensal do termo de colaboração 001/2020**  
**Hospital Municipal Oceânico de Niterói**



Cartão de Ponto  
 VIVA RIO  
 Emissão: Setembro/2021

Página 34 de 250

Seção: N.32.6 - HOSPITAL MUNICIPAL OCEANICO DE NITEROI  
 010.13  
 001598

SUSSEKIND MENDONCA, 200  
 CPF-- 00.343.941/0032-24

Data: 08/09/2021  
 Período: 01/08/2021 à 31/08/2021

Chapa	Nome do Funcionário		Cargo					Quantidade de Horas								
	Carteira de Trabalho	Função	Sai1	Ent2	Sai2	Ent3	Sai3	Ent4	Sai4	Ent5	Sai5	Exec	Ad.Not	Atraso	Falta	Abono
00180504 52551 - 155	JENNYFER ROSA DOS SANTOS DE ALMEIDA	AUXILIAR ADMINISTRATIVO														
01/08/2021	DOM															
02/08/2021	SEG	06:53 12:05 13:00 16:10									00:17					
03/08/2021	TER	07:02 12:09 13:00 16:40									00:38					
04/08/2021	QUA	07:07 12:05 13:00 15:13											00:54			
05/08/2021	QUI	07:20 11:52 13:00 16:05														
06/08/2021	SEX	06:49 12:09 13:00 16:01														
07/08/2021	SAB															
08/08/2021	DOM															
09/08/2021	SEG	06:56 12:08 13:00 16:10														
10/08/2021	TER	06:58 11:55 13:00 16:07														
11/08/2021	QUA	06:51 11:50 13:00 16:23									00:32					
12/08/2021	QUI	07:12 12:01 13:00 16:12														
13/08/2021	SEX	07:05 12:02 13:00 16:14														
14/08/2021	SAB															
15/08/2021	DOM															
16/08/2021	SEG	06:53 12:02 13:00 16:09									00:16					
17/08/2021	TER	06:52 12:06 13:00 19:00									03:08					
18/08/2021	QUA	07:50 12:08 13:00 16:38														
19/08/2021	QUI	06:54 12:02 13:00 16:17									00:23					
20/08/2021	SEX	06:59 11:54 13:00 16:45									00:46					
21/08/2021	SAB															
22/08/2021	DOM															
23/08/2021	SEG	06:59 12:09 13:00 16:33									00:34					
24/08/2021	TER	09:00 11:50 13:00 15:13											02:47			
25/08/2021	QUA	06:51 12:03 13:00 16:31									00:40					
26/08/2021	QUI	07:08 12:08 13:00 18:00									01:52					
27/08/2021	SEX	07:11 12:01 13:00 13:06											03:05			
28/08/2021	SAB															
29/08/2021	DOM															
30/08/2021	SEG	07:07 11:50 13:00 15:29											00:38			
31/08/2021	TER	07:09 11:58 13:00 16:16														

Saldo de Horas Anterior: 004:22 (A COMPENSAR)      Saldo do Período ( 01/08/2021 à 31/08/2021 ) : 001:18 (A PAGAR)      Saldo de Horas Atual: 003:04 (A COMPENSAR)

Eventos do Movimento do período de 01/08/2021 à 31/08/2021  
 0607 SALDO BANCO DE HORAS 003:00

Observação

Data : \_\_\_/\_\_\_/\_\_\_      Data : \_\_\_/\_\_\_/\_\_\_  
 Funcionário      Chefia Imediata





**Relatório de Acompanhamento Mensal do termo de colaboração 001/2020**  
**Hospital Municipal Oceânico de Niterói**



Cartão de Ponto  
 VIVA RIO  
 Emissão: Setembro/2021

Página 35 de 250

Seção: N.32.6 - HOSPITAL MUNICIPAL OCEANICO DE NITEROI  
 010.13  
 001598

SUSSEKIND MENDONCA, 200  
 CPF-- 00.343.941/0032-24

Data: 08/09/2021  
 Período: 01/08/2021 à 31/08/2021

Chapa	Nome do Funcionário		Cargo					Quantidade de Horas				
	Carteira de Trabalho	Função	Ent1	Ent2	Ent3	Ent4	Ent5	Exec	Ad.Not	Atraso	Falta	Abono
00180928 65499 - 166	JESSICA DA SILVA SANTOS ROCHA	Enfermeiro NIR										
01/08/2021	DOM	Férias										
02/08/2021	SEG	Férias										
03/08/2021	TER	Férias										
04/08/2021	QUA	Férias										
05/08/2021	QUI	Férias										
06/08/2021	SEX	Férias										
07/08/2021	SAB	Férias										
08/08/2021	DOM	Férias										
09/08/2021	SEG	Férias										
10/08/2021	TER	Férias										
11/08/2021	QUA	Férias										
12/08/2021	QUI	Férias										
13/08/2021	SEX	Férias										
14/08/2021	SAB	Férias										
15/08/2021	DOM	Férias										
16/08/2021	SEG	Férias										
17/08/2021	TER	Férias										
18/08/2021	QUA	Férias										
19/08/2021	QUI	Férias										
20/08/2021	SEX	Férias										
21/08/2021	SAB	Férias										
22/08/2021	DOM	Férias										
23/08/2021	SEG	Férias										
24/08/2021	TER	Férias										
25/08/2021	QUA	Férias										
26/08/2021	QUI	Férias										
27/08/2021	SEX	Férias										
28/08/2021	SAB	Férias										
29/08/2021	DOM	Férias										
30/08/2021	SEG	Férias										
31/08/2021	TER											

Saldo de Horas Anterior: 000:00 (A COMPENSAR)      Saldo do Período ( 01/08/2021 à 31/08/2021 ) : 000:00 (A COMPENSAR)      Saldo de Horas Atual: 000:00 (A COMPENSAR)

Observação

Data : \_\_\_/\_\_\_/\_\_\_      Data : \_\_\_/\_\_\_/\_\_\_  
 Funcionário      Chefia Imediata





**Relatório de Acompanhamento Mensal do termo de colaboração 001/2020**  
Hospital Municipal Oceânico de Niterói



Cartão de Ponto  
VIVA RIO  
Emissão: Setembro/2021

Página 36 de 250

Seção: N.32.6 - HOSPITAL MUNICIPAL OCEANICO DE NITEROI  
010.13  
001598

SUSSEKIND MENDONCA, 200  
CPF-- 00.343.941/0032-24

Data: 08/09/2021  
Período: 01/08/2021 à 31/08/2021

Chapa	Nome do Funcionário		Cargo					Quantidade de Horas							
	Carteira de Trabalho	Função						Exec	Ad.Not	Atraso	Falta	Abono			
Data	Ent1	Sai1	Ent2	Sai2	Ent3	Sai3	Ent4	Sai4	Ent5	Sai5					
00180668			JESSICA MACHADO DOS SANTOS SALVADOR												
05747 - 136			Tecnico de Enfermagem				Tecnico de Enfermagem								
01/08/2021	DOM														
02/08/2021	SEG	19:05	21:00	22:00	+07:29						00:29	08:00			
03/08/2021	TER														
04/08/2021	QUA														
05/08/2021	QUI	19:01	21:00	22:00	+07:37						00:37	08:00			
06/08/2021	SEX														
07/08/2021	SAB														
08/08/2021	DOM	Troca de Escala													11:00
09/08/2021	SEG														
10/08/2021	TER														
11/08/2021	QUA	18:54	21:00	22:00	+07:30						00:30	08:00			
12/08/2021	QUI														
13/08/2021	SEX														
14/08/2021	SAB	07:07	21:00	22:00	+07:23							08:00			
15/08/2021	DOM														
16/08/2021	SEG														
17/08/2021	TER	19:12	21:00	22:00	+07:29						00:29	08:00			
18/08/2021	QUA														
19/08/2021	QUI														
20/08/2021	SEX	18:57	21:00	22:00	+07:29						00:29	08:00			
21/08/2021	SAB														
22/08/2021	DOM														
23/08/2021	SEG	Troca de Escala													11:00
24/08/2021	TER														
25/08/2021	QUA														
26/08/2021	QUI	07:03	21:00	22:00	+06:49							08:00			
27/08/2021	SEX														
28/08/2021	SAB														
29/08/2021	DOM	19:17	21:00	22:00	+07:32							08:00			
30/08/2021	SEG														
31/08/2021	TER														

Saldo de Horas Anterior: 005:51 (A COMPENSAR)      Saldo do Período ( 01/08/2021 à 31/08/2021 ) : 002:34 (A COMPENSAR)      Saldo de Horas Atual: 008:25 (A COMPENSAR)

Eventos do Movimento do período de 01/08/2021 à 31/08/2021  
0155 ADICIONAL NOTURNO 20%      064:00

Observação

Data : \_\_\_/\_\_\_/\_\_\_      Data : \_\_\_/\_\_\_/\_\_\_  
Funcionário      Chefia Imediata



Relatório de Acompanhamento Mensal do termo de colaboração 001/2020  
Hospital Municipal Oceânico de Niterói



Cartão de Ponto  
VIVA RIO  
Emissão: Setembro/2021

Página 37 de 250

Seção: N.32.6 - HOSPITAL MUNICIPAL OCEANICO DE NITEROI  
010.13  
001598

SUSSEKIND MENDONCA, 200  
CPF-- 00.343.941/0032-24

Data: 08/09/2021  
Período: 01/08/2021 à 31/08/2021

Chapa	Nome do Funcionário		Cargo					Quantidade de Horas							
	Carteira de Trabalho	Função						Exec	Ad.Not	Atraso	Falta	Abono			
Data	Ent1	Sai1	Ent2	Sai2	Ent3	Sai3	Ent4	Sai4	Ent5	Sai5					
N3226315 92095 - 159		JESSICA NUNES AZEREDO													
		Tecnico de Enfermagem													
01/08/2021	DOM														
02/08/2021	SEG														
03/08/2021	TER	19:17	21:00	22:00	+07:12						08:00				
04/08/2021	QUA														
05/08/2021	QUI														
06/08/2021	SEX	19:14	21:00	22:00	+07:31						00:31	08:00			
07/08/2021	SAB														
08/08/2021	DOM														
09/08/2021	SEG	19:21	21:00	22:00	+07:14						08:00				
10/08/2021	TER														
11/08/2021	QUA														
12/08/2021	QUI	Troca de Escala													11:00
13/08/2021	SEX														
14/08/2021	SAB														
15/08/2021	DOM	19:13	21:00	22:00	+07:28						00:28	08:00			
16/08/2021	SEG														
17/08/2021	TER														
18/08/2021	QUA	19:12	21:00	22:00	+07:16						00:16	08:00			
19/08/2021	QUI														
20/08/2021	SEX														
21/08/2021	SAB	18:35	21:00	22:00	+06:16						08:00	00:19			
22/08/2021	DOM														
23/08/2021	SEG														
24/08/2021	TER	19:10	21:00	22:00	+07:23						00:23	08:00			
25/08/2021	QUA														
26/08/2021	QUI														
27/08/2021	SEX	18:56	21:00	22:00	+07:04						08:00				
28/08/2021	SAB														
29/08/2021	DOM														
30/08/2021	SEG	18:58	21:00	22:00	+07:18						00:18	08:00			
31/08/2021	TER														

Saldo de Horas Anterior: 013:05 (A COMPENSAR)      Saldo do Período ( 01/08/2021 à 31/08/2021 ) : 001:37 (A COMPENSAR)      Saldo de Horas Atual: 014:42 (A COMPENSAR)

Eventos do Movimento do período de 01/08/2021 à 31/08/2021

0155 ADICIONAL NOTURNO 20%      072:00

Observação

Data : \_\_\_/\_\_\_/\_\_\_      Data : \_\_\_/\_\_\_/\_\_\_  
Funcionário      Chefia Imediata



**Relatório de Acompanhamento Mensal do termo de colaboração 001/2020**  
Hospital Municipal Oceânico de Niterói



Cartão de Ponto  
VIVA RIO  
Emissão: Setembro/2021

Página 38 de 250

Seção: N.32.6 - HOSPITAL MUNICIPAL OCEANICO DE NITEROI  
010.13  
001598

SUSSEKIND MENDONCA, 200  
CPF-- 00.343.941/0032-24

Data: 08/09/2021  
Período: 01/08/2021 à 31/08/2021

Chapa	Nome do Funcionário		Cargo					Quantidade de Horas							
	Carteira de Trabalho	Função						Exec	Ad.Not	Atraso	Falta	Abono			
Data	Ent1	Sai1	Ent2	Sai2	Ent3	Sai3	Ent4	Sai4	Ent5	Sai5					
00180786	JESSICA REGINA DA SILVA MARQUES		Tecnico de Enfermagem												
6178603 - 0060	Tecnico de Enfermagem		Tecnico de Enfermagem												
01/08/2021	DOM														
02/08/2021	SEG	18:54	21:00	22:00	+06:29						08:00	00:31			
03/08/2021	TER														
04/08/2021	QUA														
05/08/2021	QUI	19:42	21:00	22:00	+07:34						08:00				
06/08/2021	SEX														
07/08/2021	SAB														
08/08/2021	DOM	20:08	21:00	22:00	+06:18						08:00	01:50			
09/08/2021	SEG														
10/08/2021	TER														
11/08/2021	QUA	20:02	21:00	22:00	+07:25						08:00	00:37			
12/08/2021	QUI														
13/08/2021	SEX														
14/08/2021	SAB	19:31	21:00	22:00	+06:29						08:00	01:02			
15/08/2021	DOM														
16/08/2021	SEG														
17/08/2021	TER	20:03	21:00	22:00	+07:35						08:00	00:28			
18/08/2021	QUA														
19/08/2021	QUI														
20/08/2021	SEX	19:10	21:00	22:00	+07:24						00:24	08:00			
21/08/2021	SAB														
22/08/2021	DOM														
23/08/2021	SEG	19:41	21:00	22:00	+07:30						08:00				
24/08/2021	TER														
25/08/2021	QUA														
26/08/2021	QUI	19:04	21:00	22:00	+06:26						08:00	00:38			
27/08/2021	SEX														
28/08/2021	SAB														
29/08/2021	DOM	19:55	21:00	22:00	+07:47						08:00				
30/08/2021	SEG														
31/08/2021	TER														

Saldo de Horas Anterior: 006:55 (A PAGAR)      Saldo do Período ( 01/08/2021 à 31/08/2021 ) : 004:42 (A PAGAR)      Saldo de Horas Atual: 011:37 (A PAGAR)

Eventos do Movimento do período de 01/08/2021 à 31/08/2021

0155 ADICIONAL NOTURNO 20%      080:00

Observação

Data : \_\_\_/\_\_\_/\_\_\_      Data : \_\_\_/\_\_\_/\_\_\_  
Funcionário      Chefia Imediata



**Relatório de Acompanhamento Mensal do termo de colaboração 001/2020  
Hospital Municipal Oceânico de Niterói**



Cartão de Ponto  
VIVA RIO  
Emissão: Setembro/2021

Página 39 de 250

Seção: N.32.6 - HOSPITAL MUNICIPAL OCEANICO DE NITEROI  
010.13  
001598

SUSSEKIND MENDONCA, 200  
CPF-- 00.343.941/0032-24

Data: 08/09/2021  
Período: 01/08/2021 à 31/08/2021

Chapa	Nome do Funcionário		Cargo					Quantidade de Horas							
	Carteira de Trabalho	Função						Exec	Ad.Not	Atraso	Falta	Abono			
Data	Ent1	Sai1	Ent2	Sai2	Ent3	Sai3	Ent4	Sai4	Ent5	Sai5					
N3226384	JESSICA SANTOS DOS SANTOS		Tecnico de Enfermagem												
5067679 - 0010	Tecnico de Enfermagem		Tecnico de Enfermagem												
01/08/2021	DOM														
02/08/2021	SEG	07:15	18:35								00:20				
03/08/2021	TER														
04/08/2021	QUA														
05/08/2021	QUI	07:43	19:16								00:33				
06/08/2021	SEX														
07/08/2021	SAB														
08/08/2021	DOM	07:15	18:39								00:24				
09/08/2021	SEG														
10/08/2021	TER														
11/08/2021	QUA	07:03	19:13								01:00				
12/08/2021	QUI														
13/08/2021	SEX														
14/08/2021	SAB	06:45	18:24								00:39				
15/08/2021	DOM														
16/08/2021	SEG														
17/08/2021	TER	06:59	19:12								01:00				
18/08/2021	QUA														
19/08/2021	QUI														
20/08/2021	SEX	06:38	18:27								00:49				
21/08/2021	SAB														
22/08/2021	DOM														
23/08/2021	SEG	07:09	19:04								00:55				
24/08/2021	TER														
25/08/2021	QUA														
26/08/2021	QUI	07:03	18:28								00:25				
27/08/2021	SEX														
28/08/2021	SAB														
29/08/2021	DOM	06:53	18:21								00:28				
30/08/2021	SEG														
31/08/2021	TER														

Saldo de Horas Anterior: 001:12 (A COMPENSAR)      Saldo do Período ( 01/08/2021 à 31/08/2021 ) : 006:33 (A COMPENSAR)      Saldo de Horas Atual: 007:45 (A COMPENSAR)

Observação

Data : \_\_\_/\_\_\_/\_\_\_      Data : \_\_\_/\_\_\_/\_\_\_  
**Funcionário**      **Chefia Imediata**



**Relatório de Acompanhamento Mensal do termo de colaboração 001/2020  
Hospital Municipal Oceânico de Niterói**



Cartão de Ponto  
VIVA RIO  
Emissão: Setembro/2021

Página 40 de 250

Seção: N.32.6 - HOSPITAL MUNICIPAL OCEANICO DE NITEROI  
010.13  
001598

SUSSEKIND MENDONCA, 200  
CPF-- 00.343.941/0032-24

Data: 08/09/2021  
Período: 01/08/2021 à 31/08/2021

Chapa	Nome do Funcionário		Cargo					Quantidade de Horas					
	Carteira de Trabalho	Função	Ent1	Ent2	Ent3	Ent4	Ent5	Sai5	Exec	Ad.Not	Atraso	Falta	Abono
00180990 9006339 - 0050	JESSICA SOUZA CUNHA DA SILVA	Tecnico de Enfermagem											
01/08/2021	DOM												
02/08/2021	SEG	Férias											
03/08/2021	TER	Férias											
04/08/2021	QUA	Férias											
05/08/2021	QUI	Férias											
06/08/2021	SEX	Férias											
07/08/2021	SAB	Férias											
08/08/2021	DOM	Férias											
09/08/2021	SEG	Férias											
10/08/2021	TER	Férias											
11/08/2021	QUA	Férias											
12/08/2021	QUI	Férias											
13/08/2021	SEX	Férias											
14/08/2021	SAB	Férias											
15/08/2021	DOM	Férias											
16/08/2021	SEG	Férias											
17/08/2021	TER	Férias											
18/08/2021	QUA	Férias											
19/08/2021	QUI	Férias											
20/08/2021	SEX	Férias											
21/08/2021	SAB	Férias											
22/08/2021	DOM	Férias											
23/08/2021	SEG	Férias											
24/08/2021	TER	Férias											
25/08/2021	QUA	Férias											
26/08/2021	QUI	Férias											
27/08/2021	SEX	Férias											
28/08/2021	SAB	Férias											
29/08/2021	DOM	Férias											
30/08/2021	SEG	Férias											
31/08/2021	TER	Férias											

Saldo de Horas Anterior: 002:28 (A PAGAR)      Saldo do Período ( 01/08/2021 à 31/08/2021 ) : 000:00 (A COMPENSAR)      Saldo de Horas Atual: 002:28 (A PAGAR)

Observação

Data : \_\_\_/\_\_\_/\_\_\_      Data : \_\_\_/\_\_\_/\_\_\_  
Funcionário
Chefia Imediata



**Relatório de Acompanhamento Mensal do termo de colaboração 001/2020**  
Hospital Municipal Oceânico de Niterói



Cartão de Ponto  
VIVA RIO  
Emissão: Setembro/2021

Página 41 de 250

Seção: N.32.6 - HOSPITAL MUNICIPAL OCEANICO DE NITEROI  
010.13  
001598

SUSSEKIND MENDONCA, 200  
CEPJ-- 00.343.941/0032-24

Data: 08/09/2021

Período: 01/08/2021 à 31/08/2021

Chapa	Nome do Funcionário		Cargo					Quantidade de Horas							
	Carteira de Trabalho	Função	Ent1	Ent2	Ent3	Ent4	Ent5	Ent6	Ent7	Ent8	Exec	Ad.Not	Atraso	Falta	Abono
N3226024 20972 - 161	JHENYFER ALVES DE SOUZA	Assistente Administrativo													
01/08/2021	DOM														
02/08/2021	SEG 08:50 12:00 13:00 18:00														
03/08/2021	TER 08:54 12:00 13:00 18:00														
04/08/2021	QUA 08:52 12:00 13:00 18:00														
05/08/2021	QUI 08:56 12:00 13:00 18:00														
06/08/2021	SEX 09:00 12:00 13:00 18:00														
07/08/2021	SAB														
08/08/2021	DOM														
09/08/2021	SEG 09:07 12:00 13:00 18:00														
10/08/2021	TER 08:55 12:00 13:00 18:00														
11/08/2021	QUA 09:06 12:00 13:00 18:00														
12/08/2021	QUI 09:03 12:00 13:00 18:00														
13/08/2021	SEX 09:00 12:00 13:00 18:00														
14/08/2021	SAB														
15/08/2021	DOM														
16/08/2021	SEG 09:09 12:00 13:00 18:00														
17/08/2021	TER 09:08 12:00 13:00 18:00														
18/08/2021	QUA 08:59 12:00 13:00 18:00														
19/08/2021	QUI 09:04 12:00 13:00 18:00														
20/08/2021	SEX 09:02 12:00 13:00 18:00														
21/08/2021	SAB														
22/08/2021	DOM														
23/08/2021	SEG 08:50 12:00 13:00 18:00														
24/08/2021	TER 08:54 12:00 13:00 18:00														
25/08/2021	QUA 08:52 12:00 13:00 18:00														
26/08/2021	QUI 09:01 12:00 13:00 18:00														
27/08/2021	SEX 08:55 12:00 13:00 18:00														
28/08/2021	SAB														
29/08/2021	DOM														
30/08/2021	SEG 08:51 12:00 13:00 18:00														
31/08/2021	TER 08:51 12:00 13:00 18:00														

Saldo de Horas Anterior: 000:00 (A COMPENSAR)      Saldo do Período ( 01/08/2021 à 31/08/2021 ) : 000:00 (A COMPENSAR)      Saldo de Horas Atual: 000:00 (A COMPENSAR)

Observação

Data : \_\_\_/\_\_\_/\_\_\_      Data : \_\_\_/\_\_\_/\_\_\_  
Funcionário      Chefia Imediata





**Relatório de Acompanhamento Mensal do termo de colaboração 001/2020**  
Hospital Municipal Oceânico de Niterói



Cartão de Ponto  
VIVA RIO  
Emissão: Setembro/2021

Página 42 de 250

Seção: N.32.6 - HOSPITAL MUNICIPAL OCEANICO DE NITEROI  
010.13  
001598

SUSSEKIND MENDONCA, 200  
CEPJ-- 00.343.941/0032-24

Data: 08/09/2021  
Período: 01/08/2021 à 31/08/2021

Carteira de Trabalho	Chapa	Nome do Funcionário										Quantidade de Horas				
		Função	Cargo											Exec	Ad.Not	Atraso
Data	Ent1	Sai1	Ent2	Sai2	Ent3	Sai3	Ent4	Sai4	Ent5	Sai5						
	N3226308	JHESSYCKA DOS SANTOS DA COSTA														
	9517791 - 0040	Tecnico de Enfermagem														
01/08/2021	DOM															
02/08/2021	SEG	07:09	12:00	13:00	18:32							00:28				
03/08/2021	TER															
04/08/2021	QUA															
05/08/2021	QUI	07:08	12:00	13:00	+06:50						08:00					
06/08/2021	SEX															
07/08/2021	SAB															
08/08/2021	DOM	07:12	12:00	13:00	18:43							00:17				
09/08/2021	SEG															
10/08/2021	TER															
11/08/2021	QUA	06:56	12:00	13:00	19:09											
12/08/2021	QUI															
13/08/2021	SEX															
14/08/2021	SAB	07:29	12:00	13:00	+07:37						08:00					
15/08/2021	DOM															
16/08/2021	SEG															
17/08/2021	TER	Troca de Escala														11:00
18/08/2021	QUA															
19/08/2021	QUI															
20/08/2021	SEX	07:15	12:00	13:00	18:20							00:40				
21/08/2021	SAB															
22/08/2021	DOM															
23/08/2021	SEG	07:36	12:00	13:00	+07:56						08:00					
24/08/2021	TER															
25/08/2021	QUA															
26/08/2021	QUI	07:10	12:00	13:00	18:43							00:17				
27/08/2021	SEX															
28/08/2021	SAB															
29/08/2021	DOM	Troca de Escala														11:00
30/08/2021	SEG	07:25	12:00	13:00	18:24											
31/08/2021	TER															

Saldo de Horas Anterior: 006:35 (A PAGAR)      Saldo do Período ( 01/08/2021 à 31/08/2021 ) : 001:42 (A PAGAR)      Saldo de Horas Atual: 008:17 (A PAGAR)

Eventos do Movimento do período de 01/08/2021 à 31/08/2021

0155 ADICIONAL NOTURNO 20%      024:00

Observação

Data : \_\_\_/\_\_\_/\_\_\_      Data : \_\_\_/\_\_\_/\_\_\_  
Funcionário      Chefia Imediata



**Relatório de Acompanhamento Mensal do termo de colaboração 001/2020**  
**Hospital Municipal Oceânico de Niterói**



Cartão de Ponto  
 VIVA RIO  
 Emissão: Setembro/2021

Página 43 de 250

Seção: N.32.6 - HOSPITAL MUNICIPAL OCEANICO DE NITEROI  
 010.13  
 001598

SUSSEKIND MENDONCA, 200  
 CPF-- 00.343.941/0032-24

Data: 08/09/2021  
 Período: 01/08/2021 à 31/08/2021

Chapa	Nome do Funcionário		Cargo					Quantidade de Horas				
	Carteira de Trabalho	Função	Ent1	Ent2	Ent3	Ent4	Ent5	Exec	Ad.Not	Atraso	Falta	Abono
00180302 52352 - 100	JOANA ANDRE AUGUSTO Assistente Administrativo	Assistente										
01/08/2021	DOM											
02/08/2021	SEG	Férias										
03/08/2021	TER	Férias										
04/08/2021	QUA	Férias										
05/08/2021	QUI	Férias										
06/08/2021	SEX	Férias										
07/08/2021	SAB	Férias										
08/08/2021	DOM	Férias										
09/08/2021	SEG	Férias										
10/08/2021	TER	Férias										
11/08/2021	QUA	Férias										
12/08/2021	QUI	Férias										
13/08/2021	SEX	Férias										
14/08/2021	SAB	Férias										
15/08/2021	DOM	Férias										
16/08/2021	SEG	Férias										
17/08/2021	TER	Férias										
18/08/2021	QUA	Férias										
19/08/2021	QUI	Férias										
20/08/2021	SEX	Férias										
21/08/2021	SAB	Férias										
22/08/2021	DOM	Férias										
23/08/2021	SEG	Férias										
24/08/2021	TER	Férias										
25/08/2021	QUA	Férias										
26/08/2021	QUI	Férias										
27/08/2021	SEX	Férias										
28/08/2021	SAB	Férias										
29/08/2021	DOM	Férias										
30/08/2021	SEG	Férias										
31/08/2021	TER	Férias										

Saldo de Horas Anterior: 000:01 (A COMPENSAR)      Saldo do Período ( 01/08/2021 à 31/08/2021 ) : 000:00 (A COMPENSAR)      Saldo de Horas Atual: 000:01 (A COMPENSAR)

Observação

Data : \_\_\_/\_\_\_/\_\_\_      Data : \_\_\_/\_\_\_/\_\_\_  
 Funcionário      Chefia Imediata



**Relatório de Acompanhamento Mensal do termo de colaboração 001/2020**  
**Hospital Municipal Oceânico de Niterói**



Cartão de Ponto  
 VIVA RIO  
 Emissão: Setembro/2021

Página 44 de 250

Seção: N.32.6 - HOSPITAL MUNICIPAL OCEANICO DE NITEROI  
 010.13  
 001598

SUSSEKIND MENDONCA, 200  
 CPFJ-- 00.343.941/0032-24

Data: 08/09/2021  
 Período: 01/08/2021 à 31/08/2021

Chapa	Nome do Funcionário					Cargo					Quantidade de Horas				
	Carteira de Trabalho	Função										Exec	Ad.Not	Atraso	Falta
Data	Ent1	Sai1	Ent2	Sai2	Ent3	Sai3	Ent4	Sai4	Ent5	Sai5					
00181937	JOAO VICTOR PEREIRA BARRIAS					AUXILIAR ADMINISTRATIVO									
2544780 - 0050	AUXILIAR ADMINISTRATIVO					Auxiliar									
01/08/2021	DOM														
02/08/2021	SEG	08:08	11:50	13:00	18:26						01:00				
03/08/2021	TER	09:08	11:55	13:00	17:04							01:04			
04/08/2021	QUA	07:50	11:58	13:00	17:17						00:17				
05/08/2021	QUI	07:21	11:56	13:00	17:04						00:43				
06/08/2021	SEX	08:09	11:53	13:00	17:03										
07/08/2021	SAB														
08/08/2021	DOM														
09/08/2021	SEG	08:14	12:07	13:00	18:06						01:00				
10/08/2021	TER	08:55	11:52	13:00	17:05							00:50			
11/08/2021	QUA	08:05	11:51	13:00	17:11										
12/08/2021	QUI	08:50	11:51	13:00	19:22						01:00				
13/08/2021	SEX	07:55	11:54	13:00	17:00										
14/08/2021	SAB														
15/08/2021	DOM														
16/08/2021	SEG	08:05	11:50	13:00	17:00										
17/08/2021	TER	08:53	11:51	13:00	17:31							00:22			
18/08/2021	QUA	08:25	11:51	13:00	18:02						00:37				
19/08/2021	QUI	07:49	11:55	13:00	17:48						00:59				
20/08/2021	SEX	09:18	11:50	13:00	16:41							01:37			
21/08/2021	SAB														
22/08/2021	DOM														
23/08/2021	SEG	08:06	11:50	13:00	17:00										
24/08/2021	TER	08:44	11:55	13:00	17:00							00:44			
25/08/2021	QUA	09:04	11:58	13:00	17:13							00:51			
26/08/2021	QUI	08:58	11:50	13:00	18:07										
27/08/2021	SEX	08:50	11:50	13:00	16:07							01:43			
28/08/2021	SAB														
29/08/2021	DOM														
30/08/2021	SEG	07:49	12:02	13:00	16:13							00:36			
31/08/2021	TER	08:04	11:51	13:00	17:00										

Saldo de Horas Anterior: 009:01 (A COMPENSAR)      Saldo do Período ( 01/08/2021 à 31/08/2021 ) : 002:28 (A PAGAR)      Saldo de Horas Atual: 006:33 (A COMPENSAR)

Eventos do Movimento do período de 01/08/2021 à 31/08/2021

0607 SALDO BANCO DE HORAS      000:17

Observação

Data : \_\_\_/\_\_\_/\_\_\_      Data : \_\_\_/\_\_\_/\_\_\_  
 Funcionário      Chefia Imediata



**Relatório de Acompanhamento Mensal do termo de colaboração 001/2020**  
Hospital Municipal Oceânico de Niterói



Cartão de Ponto  
VIVA RIO  
Emissão: Setembro/2021

Página 45 de 250

Seção: N.32.6 - HOSPITAL MUNICIPAL OCEANICO DE NITEROI  
010.13  
001598

SUSSEKIND MENDONCA, 200  
CEPJ-- 00.343.941/0032-24

Data: 08/09/2021  
Período: 01/08/2021 à 31/08/2021

Chapa	Nome do Funcionário		Cargo					Quantidade de Horas					
	Carteira de Trabalho	Função	Ent1	Ent2	Ent3	Ent4	Ent5	Sai5	Exec	Ad.Not	Atraso	Falta	Abono
N3226385 10505 - 063	JOCELIA MARIANO	Fisioterapeuta											
01/08/2021	DOM												
02/08/2021	SEG												
03/08/2021	TER												
04/08/2021	QUA												
05/08/2021	QUI	07:04 12:00 13:00 20:52 22:00 +07:25							00:25	08:00			
06/08/2021	SEX												
07/08/2021	SAB	19:03 21:00 22:00 +06:47								08:00			
08/08/2021	DOM												
09/08/2021	SEG												
10/08/2021	TER												
11/08/2021	QUA												
12/08/2021	QUI	07:04 12:00 13:00 21:10 22:00 +06:51								08:00			
13/08/2021	SEX												
14/08/2021	SAB												
15/08/2021	DOM												
16/08/2021	SEG												
17/08/2021	TER												
18/08/2021	QUA												
19/08/2021	QUI	06:58 12:00 13:00 20:52 22:00 +07:22							00:22	08:00			
20/08/2021	SEX												
21/08/2021	SAB	18:54 21:00 22:00 +07:02								08:00			
22/08/2021	DOM												
23/08/2021	SEG												
24/08/2021	TER												
25/08/2021	QUA												
26/08/2021	QUI	06:56 12:00 13:00 19:08 Troca de Escala											10:52
27/08/2021	SEX												
28/08/2021	SAB	18:38 21:02 22:04 +06:29								07:55			
29/08/2021	DOM												
30/08/2021	SEG												
31/08/2021	TER												

Saldo de Horas Anterior: 004:07 (A COMPENSAR)      Saldo do Período ( 01/08/2021 à 31/08/2021 ) : 000:47 (A COMPENSAR)      Saldo de Horas Atual: 004:54 (A COMPENSAR)

Eventos do Movimento do período de 01/08/2021 à 31/08/2021

0155 ADICIONAL NOTURNO 20%      047:56

Observação

Data : \_\_\_/\_\_\_/\_\_\_      Data : \_\_\_/\_\_\_/\_\_\_  
Funcionário      Chefia Imediata



**Relatório de Acompanhamento Mensal do termo de colaboração 001/2020**  
Hospital Municipal Oceânico de Niterói



Cartão de Ponto  
VIVA RIO  
Emissão: Setembro/2021

Página 46 de 250

Seção: N.32.6 - HOSPITAL MUNICIPAL OCEANICO DE NITEROI  
010.13  
001598

SUSSEKIND MENDONCA, 200  
CPF-- 00.343.941/0032-24

Data: 08/09/2021  
Período: 01/08/2021 à 31/08/2021

Chapa	Nome do Funcionário					Cargo	Quantidade de Horas								
	Carteira de Trabalho	Função					Exec	Ad.Not	Atraso	Falta	Abono				
Data	Ent1	Sai1	Ent2	Sai2	Ent3	Sai3	Ent4	Sai4	Ent5	Sai5					
00180937															
5791486 - 0040															
01/08/2021	DOM	18:50	21:00	22:00	+06:56							08:00			
02/08/2021	SEG														
03/08/2021	TER	19:06	21:00	22:00	+06:54							08:00			
04/08/2021	QUA														
05/08/2021	QUI	19:00	21:00	22:00	+07:03							08:00			
06/08/2021	SEX														
07/08/2021	SAB	18:45	21:00	22:00	+06:53							08:00			
08/08/2021	DOM														
09/08/2021	SEG	19:08	21:00	22:00	+06:56							08:00			
10/08/2021	TER														
11/08/2021	QUA	19:07	21:00	22:00	+06:58							08:00			
12/08/2021	QUI														
13/08/2021	SEX	19:17	21:00	22:00	+06:56							08:00	00:21		
14/08/2021	SAB														
15/08/2021	DOM	18:35	21:00	22:00	+06:59							00:25	08:00		
16/08/2021	SEG														
17/08/2021	TER	18:54	21:00	22:00	+06:58							08:00			
18/08/2021	QUA														
19/08/2021	QUI	18:51	21:00	22:00	+06:58							08:00			
20/08/2021	SEX														
21/08/2021	SAB	19:03	21:00	22:00	+05:29							08:00	01:31		
22/08/2021	DOM														
23/08/2021	SEG	Falecimento													11:00
24/08/2021	TER														
25/08/2021	QUA													11:00	
26/08/2021	QUI														
27/08/2021	SEX													11:00	
28/08/2021	SAB														
29/08/2021	DOM	18:51	21:00	22:00	+06:55							08:00			
30/08/2021	SEG														
31/08/2021	TER	18:45	21:00										09:00		

Saldo de Horas Anterior: 005:31 (A COMPENSAR)      Saldo do Período ( 01/08/2021 à 31/08/2021 ) : 010:27 (A PAGAR)      Saldo de Horas Atual: 004:56 (A PAGAR)

Eventos do Movimento do período de 01/08/2021 à 31/08/2021

0155 ADICIONAL NOTURNO 20%      096:00  
0182 FALTAS (EM HORAS)      022:00

Observação

Data : \_\_\_/\_\_\_/\_\_\_      Data : \_\_\_/\_\_\_/\_\_\_  
Funcionário      Chefia Imediata



**Relatório de Acompanhamento Mensal do termo de colaboração 001/2020**  
**Hospital Municipal Oceânico de Niterói**



Cartão de Ponto  
 VIVA RIO  
 Emissão: Setembro/2021

Página 47 de 250

Seção: N.32.6 - HOSPITAL MUNICIPAL OCEANICO DE NITEROI  
 010.13  
 001598

SUSSEKIND MENDONCA, 200  
 CEPJ-- 00.343.941/0032-24

Data: 08/09/2021  
 Período: 01/08/2021 à 31/08/2021

Chapa	Nome do Funcionário					Cargo					Quantidade de Horas					
	Carteira de Trabalho	Função										Exec	Ad.Not	Atraso	Falta	Abono
Data	Ent1	Sai1	Ent2	Sai2	Ent3	Sai3	Ent4	Sai4	Ent5	Sai5						
00180358																
79164 - 148																
01/08/2021	DOM															
02/08/2021	SEG	09:01	11:59	13:00	18:00											
03/08/2021	TER	09:00	11:58	13:00	19:39						01:39					
04/08/2021	QUA	08:14	11:57	13:00	19:39						02:25					
05/08/2021	QUI	09:14	11:57	13:00	19:55						01:55					
06/08/2021	SEX	10:53	11:53	13:00	19:05							00:48				
07/08/2021	SAB															
08/08/2021	DOM															
09/08/2021	SEG	10:12	12:08	13:00	19:28						00:16					
10/08/2021	TER	09:41	11:51	13:00	19:08						00:27					
11/08/2021	QUA	09:58	11:59	13:00	20:09						01:11					
12/08/2021	QUI	09:41	11:55	13:00	19:23						00:42					
13/08/2021	SEX	09:43	12:03	13:00	17:31							01:12				
14/08/2021	SAB															
15/08/2021	DOM															
16/08/2021	SEG	09:35	11:55	13:00	20:36						01:00					
17/08/2021	TER	08:05	09:39	10:40	17:00							01:06				
18/08/2021	QUA	08:40	12:02	13:00	20:43						01:00					
19/08/2021	QUI	08:53	12:00	13:01	19:30						01:00					
20/08/2021	SEX	09:18	11:55	13:00	18:06											
21/08/2021	SAB															
22/08/2021	DOM															
23/08/2021	SEG	08:06	12:09	13:05	17:47						00:36					
24/08/2021	TER	08:49	12:03	13:00	21:04						01:00					
25/08/2021	QUA	08:49	11:54	13:00	17:25							00:24				
26/08/2021	QUI	08:46	12:01	13:00	17:22							00:24				
27/08/2021	SEX	09:40	12:08	13:00	17:13							01:27				
28/08/2021	SAB															
29/08/2021	DOM															
30/08/2021	SEG	09:46	12:02	13:02	17:31							01:17				
31/08/2021	TER	09:04	11:56	13:00	18:58						00:58					

Saldo de Horas Anterior: 001:54 (A PAGAR)      Saldo do Período ( 01/08/2021 à 31/08/2021 ) : 007:31 (A COMPENSAR)      Saldo de Horas Atual: 005:37 (A COMPENSAR)

Observação

Data : \_\_\_/\_\_\_/\_\_\_      Data : \_\_\_/\_\_\_/\_\_\_  
 Funcionário      Chefia Imediata





**Relatório de Acompanhamento Mensal do termo de colaboração 001/2020**  
Hospital Municipal Oceânico de Niterói



Cartão de Ponto  
VIVA RIO  
Emissão: Setembro/2021

Página 48 de 250

Seção: N.32.6 - HOSPITAL MUNICIPAL OCEANICO DE NITEROI  
010.13  
001598

SUSSEKIND MENDONCA, 200  
CPF-- 00.343.941/0032-24

Data: 08/09/2021  
Período: 01/08/2021 à 31/08/2021

Chapa	Nome do Funcionário		Cargo					Quantidade de Horas								
	Carteira de Trabalho	Função						Exec	Ad.Not	Atraso	Falta	Abono				
Data	Ent1	Sai1	Ent2	Sai2	Ent3	Sai3	Ent4	Sai4	Ent5	Sai5						
N3226140 95020 - 156	JONATHAN RIBEIRO LOPES Maqueiro		Tecnico													
01/08/2021	DOM	19:12	21:00	22:00	+07:05							08:00				
02/08/2021	SEG															
03/08/2021	TER	18:46	21:00	22:00	+07:03							08:00				
04/08/2021	QUA															
05/08/2021	QUI	18:45	21:00	22:00	+07:03							08:00				
06/08/2021	SEX															
07/08/2021	SAB	19:02	21:00	22:00	+07:03							08:00				
08/08/2021	DOM															
09/08/2021	SEG	19:12	21:00	22:00	+07:01							08:00				
10/08/2021	TER															
11/08/2021	QUA	18:34	21:00	22:00	+07:01						00:27	08:00				
12/08/2021	QUI															
13/08/2021	SEX	18:42	21:00	22:00	+07:04						00:22	08:00				
14/08/2021	SAB															
15/08/2021	DOM	19:27	21:00	22:00	+07:00							08:00	00:27			
16/08/2021	SEG															
17/08/2021	TER	18:45	21:00	22:00	+07:02							08:00				
18/08/2021	QUA															
19/08/2021	QUI	18:44	21:00	22:00	+07:00						00:16	08:00				
20/08/2021	SEX															
21/08/2021	SAB	18:54	21:00	22:00	+07:00							08:00				
22/08/2021	DOM															
23/08/2021	SEG	18:40	21:00	22:00	+07:00						00:20	08:00				
24/08/2021	TER															
25/08/2021	QUA	18:42	21:00	22:00	+07:00						00:18	08:00				
26/08/2021	QUI															
27/08/2021	SEX	18:48	21:00	22:00	+07:00							08:00				
28/08/2021	SAB															
29/08/2021	DOM	19:27	21:00	22:00	+07:06							08:00	00:21			
30/08/2021	SEG															
31/08/2021	TER	18:51	21:00										09:00			

Saldo de Horas Anterior: 000:27 (A PAGAR)      Saldo do Período ( 01/08/2021 à 31/08/2021 ) : 008:05 (A PAGAR)      Saldo de Horas Atual: 008:32 (A PAGAR)

Eventos do Movimento do período de 01/08/2021 à 31/08/2021  
0155 ADICIONAL NOTURNO 20%      120:00

Observação

Data : \_\_\_/\_\_\_/\_\_\_      Data : \_\_\_/\_\_\_/\_\_\_  
Funcionário      Chefia Imediata



**Relatório de Acompanhamento Mensal do termo de colaboração 001/2020**  
Hospital Municipal Oceânico de Niterói



Cartão de Ponto  
VIVA RIO  
Emissão: Setembro/2021

Página 49 de 250

Seção: N.32.6 - HOSPITAL MUNICIPAL OCEANICO DE NITEROI  
010.13  
001598

SUSSEKIND MENDONCA, 200  
CEPJ-- 00.343.941/0032-24

Data: 08/09/2021  
Período: 01/08/2021 à 31/08/2021

Carteira de Trabalho	Chapa	Nome do Funcionário										Quantidade de Horas				
		Função	Cargo										Exec	Ad.Not	Atraso	Falta
Data	Ent1	Sai1	Ent2	Sai2	Ent3	Sai3	Ent4	Sai4	Ent5	Sai5						
	00180517	JORGE LUCAS FERREIRA SOARES														
67188 - 174		Maqueiro														
01/08/2021	DOM															
02/08/2021	SEG	06:32	12:00	13:00	19:02						00:28					
03/08/2021	TER															
04/08/2021	QUA	07:32	12:00	13:00	19:32											
05/08/2021	QUI															
06/08/2021	SEX	07:00	12:00	13:00	19:28						00:28					
07/08/2021	SAB															
08/08/2021	DOM	07:34	12:00	13:00	18:57							00:34				
09/08/2021	SEG															
10/08/2021	TER	06:46	12:00	13:00	19:09											
11/08/2021	QUA															
12/08/2021	QUI	07:32	12:00	13:00	19:00							00:32				
13/08/2021	SEX															
14/08/2021	SAB	06:57	12:00	13:00	19:09											
15/08/2021	DOM															
16/08/2021	SEG	07:04	12:00	13:00	19:05											
17/08/2021	TER															
18/08/2021	QUA	07:23	12:00	13:00	19:15							00:23				
19/08/2021	QUI															
20/08/2021	SEX	07:34	12:00	13:00	18:50							00:34				
21/08/2021	SAB															
22/08/2021	DOM	06:50	12:00	13:00	19:29						00:29					
23/08/2021	SEG															
24/08/2021	TER	07:27	12:00	13:00	19:00							00:27				
25/08/2021	QUA															
26/08/2021	QUI	Troca de Escala														11:00
27/08/2021	SEX															
28/08/2021	SAB	07:05	12:00	13:00	19:03											
29/08/2021	DOM	07:24	12:01	13:02	18:54											
30/08/2021	SEG	08:53	12:00	13:00	19:04							01:53				
31/08/2021	TER															

Saldo de Horas Anterior: 003:25 (A PAGAR)      Saldo do Período ( 01/08/2021 à 31/08/2021 ) : 002:58 (A PAGAR)      Saldo de Horas Atual: 006:23 (A PAGAR)

Observação

Data : \_\_\_/\_\_\_/\_\_\_      Data : \_\_\_/\_\_\_/\_\_\_  
Funcionário      Chefia Imediata



**Relatório de Acompanhamento Mensal do termo de colaboração 001/2020**  
Hospital Municipal Oceânico de Niterói



Cartão de Ponto  
VIVA RIO  
Emissão: Setembro/2021

Página 50 de 250

Seção: N.32.6 - HOSPITAL MUNICIPAL OCEANICO DE NITEROI  
010.13  
001598

SUSSEKIND MENDONCA, 200  
CEPJ-- 00.343.941/0032-24

Data: 08/09/2021  
Período: 01/08/2021 à 31/08/2021

Chapa	Nome do Funcionário		Cargo					Quantidade de Horas					
	Carteira de Trabalho	Função	Ent1	Ent2	Ent3	Ent4	Ent5	Sai5	Exec	Ad.Not	Atraso	Falta	Abono
00180787 3062 - 162	JORGE LUIS MACIEL DE SOUSA	Auxiliar de Rouparia											
01/08/2021	DOM	19:05 21:00 22:00 +07:00							08:00				
02/08/2021	SEG												
03/08/2021	TER	19:01 21:00 22:00 +07:17							00:17	08:00			
04/08/2021	QUA												
05/08/2021	QUI	18:56 21:00 22:00 +07:07							08:00				
06/08/2021	SEX												
07/08/2021	SAB	18:57 21:00 22:00 +07:17							00:17	08:00			
08/08/2021	DOM												
09/08/2021	SEG	19:00 21:00 22:00 +07:10							08:00				
10/08/2021	TER												
11/08/2021	QUA	18:55 21:00 22:00 +07:14							08:00				
12/08/2021	QUI												
13/08/2021	SEX	19:17 21:00 22:00 +07:20							08:00				
14/08/2021	SAB	+07:07 +18:59 +21:00 +22:00 19:00 *							08:00				
15/08/2021	DOM											11:00	
16/08/2021	SEG	* +07:23 +18:55 +21:00 +22:00 * 07:15 *							01:00	16:00			
17/08/2021	TER											11:00	
18/08/2021	QUA												
19/08/2021	QUI	18:55 21:00 22:00 +07:16							00:16	08:00			
20/08/2021	SEX												
21/08/2021	SAB	19:00 21:00 22:00 +07:18 +07:54 +09:37							08:00				
22/08/2021	DOM												
23/08/2021	SEG	18:55 21:00 22:00 +07:46							00:46	08:00			
24/08/2021	TER												
25/08/2021	QUA	19:04 21:00 22:00 +07:18							00:18	08:00			
26/08/2021	QUI												
27/08/2021	SEX	Troca de Escala											11:00
28/08/2021	SAB	07:04 19:02							01:00				
29/08/2021	DOM	18:58 21:00 22:00 +07:20							00:20	08:00			
30/08/2021	SEG												
31/08/2021	TER	Abono Gestão											11:00

Saldo de Horas Anterior: 003:11 (A COMPENSAR)      Saldo do Período ( 01/08/2021 à 31/08/2021 ) : 004:14 (A COMPENSAR)      Saldo de Horas Atual: 007:25 (A COMPENSAR)

Eventos do Movimento do período de 01/08/2021 à 31/08/2021

0155 ADICIONAL NOTURNO 20%      120:00  
0182 FALTAS (EM HORAS)      022:00

Observação

Data : \_\_\_/\_\_\_/\_\_\_      Data : \_\_\_/\_\_\_/\_\_\_  
Funcionário      Chefia Imediata



**Relatório de Acompanhamento Mensal do termo de colaboração 001/2020  
Hospital Municipal Oceânico de Niterói**



Cartão de Ponto  
VIVA RIO  
Emissão: Setembro/2021

Página 51 de 250

Seção: N.32.6 - HOSPITAL MUNICIPAL OCEANICO DE NITEROI  
010.13  
001598

SUSSEKIND MENDONCA, 200  
CPF-- 00.343.941/0032-24

Data: 08/09/2021  
Período: 01/08/2021 à 31/08/2021

Chapa	Nome do Funcionário		Cargo					Quantidade de Horas					
	Carteira de Trabalho	Função	Ent1	Ent2	Ent3	Ent4	Ent5	Sai5	Exec	Ad.Not	Atraso	Falta	Abono
00180630 10325 - 136	JOSE ANTONIO VIEIRA DAMASCENO	Tecnico de Enfermagem											
01/08/2021	DOM											11:00	
02/08/2021	SEG	Férias											
03/08/2021	TER	Férias											
04/08/2021	QUA	Férias											
05/08/2021	QUI	Férias											
06/08/2021	SEX	Férias											
07/08/2021	SAB	Férias											
08/08/2021	DOM	Férias											
09/08/2021	SEG	Férias											
10/08/2021	TER	Férias											
11/08/2021	QUA	Férias											
12/08/2021	QUI	Férias											
13/08/2021	SEX	Férias											
14/08/2021	SAB	Férias											
15/08/2021	DOM	Férias											
16/08/2021	SEG	Férias											
17/08/2021	TER	Férias											
18/08/2021	QUA	Férias											
19/08/2021	QUI	Férias											
20/08/2021	SEX	Férias											
21/08/2021	SAB	Férias											
22/08/2021	DOM	Férias											
23/08/2021	SEG	Férias											
24/08/2021	TER	Férias											
25/08/2021	QUA	Férias											
26/08/2021	QUI	Férias											
27/08/2021	SEX	Férias											
28/08/2021	SAB	Férias											
29/08/2021	DOM	Férias											
30/08/2021	SEG	Férias											
31/08/2021	TER	Férias											

Saldo de Horas Anterior: 007:57 (A PAGAR)      Saldo do Período ( 01/08/2021 à 31/08/2021 ) : 000:00 (A COMPENSAR)      Saldo de Horas Atual: 007:57 (A PAGAR)

Eventos do Movimento do período de 01/08/2021 à 31/08/2021

0182 FALTAS (EM HORAS)      011:00

Observação

Data : \_\_\_/\_\_\_/\_\_\_      Data : \_\_\_/\_\_\_/\_\_\_  
**Funcionário**      **Chefia Imediata**



**Relatório de Acompanhamento Mensal do termo de colaboração 001/2020**  
**Hospital Municipal Oceânico de Niterói**



Cartão de Ponto  
 VIVA RIO  
 Emissão: Setembro/2021

Página 52 de 250

Seção: N.32.6 - HOSPITAL MUNICIPAL OCEANICO DE NITEROI  
 010.13  
 001598

SUSSEKIND MENDONCA, 200  
 CPF-- 00.343.941/0032-24

Data: 08/09/2021  
 Período: 01/08/2021 à 31/08/2021

Chapa	Nome do Funcionário					Cargo	Quantidade de Horas								
	Carteira de Trabalho	Função					Exec	Ad.Not	Atraso	Falta	Abono				
Data	Ent1	Sai1	Ent2	Sai2	Ent3	Sai3	Ent4	Sai4	Ent5	Sai5					
00180426															
77992 - 040															
01/08/2021	DOM	07:01	12:08	13:00	18:53										
02/08/2021	SEG														
03/08/2021	TER														
04/08/2021	QUA														
05/08/2021	QUI														
06/08/2021	SEX	06:58	12:02	13:05	18:59										
07/08/2021	SAB	07:00	11:51	13:00	19:00										
08/08/2021	DOM	07:04	12:02	13:00	19:02										
09/08/2021	SEG														
10/08/2021	TER														
11/08/2021	QUA														
12/08/2021	QUI														
13/08/2021	SEX	07:12	12:00	13:00	19:00										
14/08/2021	SAB	07:01	11:46	13:00	19:00										
15/08/2021	DOM	07:00	11:47	13:00	19:00										
16/08/2021	SEG														
17/08/2021	TER														
18/08/2021	QUA														
19/08/2021	QUI														
20/08/2021	SEX	06:51	12:00	13:00	19:02										
21/08/2021	SAB														
22/08/2021	DOM														
23/08/2021	SEG														
24/08/2021	TER														
25/08/2021	QUA														
26/08/2021	QUI														
27/08/2021	SEX	06:33	12:00	13:00	19:00						00:27				
28/08/2021	SAB	06:57	12:00	13:00	19:00										
29/08/2021	DOM	06:59	12:00	13:00	19:00										
30/08/2021	SEG	07:03	12:00	13:00	19:02										
31/08/2021	TER														

Saldo de Horas Anterior: 000:36 (A COMPENSAR)      Saldo do Período ( 01/08/2021 à 31/08/2021 ) : 000:27 (A COMPENSAR)      Saldo de Horas Atual: 001:03 (A COMPENSAR)

Observação

Data : \_\_\_/\_\_\_/\_\_\_      Data : \_\_\_/\_\_\_/\_\_\_  
 Funcionário      Chefia Imediata



**Relatório de Acompanhamento Mensal do termo de colaboração 001/2020  
Hospital Municipal Oceânico de Niterói**



Cartão de Ponto  
VIVA RIO  
Emissão: Setembro/2021

Página 53 de 250

Seção: N.32.6 - HOSPITAL MUNICIPAL OCEANICO DE NITEROI  
010.13  
001598

SUSSEKIND MENDONCA, 200  
CEPJ-- 00.343.941/0032-24

Data: 08/09/2021  
Período: 01/08/2021 à 31/08/2021

Chapa	Nome do Funcionário		Cargo					Quantidade de Horas									
	Carteira de Trabalho	Função	Ent1	Sai1	Ent2	Sai2	Ent3	Sai3	Ent4	Sai4	Ent5	Sai5	Exec	Ad.Not	Atraso	Falta	Abono
N3226329 39132 - 139		JOSE HILTON ALVES DA SILVA Tecnico de Enfermagem															
01/08/2021	DOM																
02/08/2021	SEG	07:00 12:00 13:00 19:12															
03/08/2021	TER																
04/08/2021	QUA																
05/08/2021	QUI	07:01 12:00 13:00 19:08															
06/08/2021	SEX																
07/08/2021	SAB																
08/08/2021	DOM	06:43 12:00 13:00 19:05										00:17					
09/08/2021	SEG																
10/08/2021	TER																
11/08/2021	QUA	07:03 12:00 13:00 19:26										00:26					
12/08/2021	QUI																
13/08/2021	SEX																
14/08/2021	SAB	06:45 12:00 13:00 18:51															
15/08/2021	DOM																
16/08/2021	SEG																
17/08/2021	TER	07:00 12:00 13:00 19:18										00:18					
18/08/2021	QUA																
19/08/2021	QUI																
20/08/2021	SEX	07:06 12:00 13:00 18:45															
21/08/2021	SAB																
22/08/2021	DOM																
23/08/2021	SEG	06:41 12:00 13:00 19:20										00:39					
24/08/2021	TER																
25/08/2021	QUA																
26/08/2021	QUI	06:42 12:00 13:00 19:02										00:18					
27/08/2021	SEX																
28/08/2021	SAB																
29/08/2021	DOM	06:54 12:00 13:00 19:06															
30/08/2021	SEG																
31/08/2021	TER																

Saldo de Horas Anterior: 006:27 (A COMPENSAR)      Saldo do Período ( 01/08/2021 à 31/08/2021 ) : 001:58 (A COMPENSAR)      Saldo de Horas Atual: 008:25 (A COMPENSAR)

Observação

Data : \_\_\_/\_\_\_/\_\_\_      Data : \_\_\_/\_\_\_/\_\_\_  
**Funcionário**      **Chefia Imediata**





**Relatório de Acompanhamento Mensal do termo de colaboração 001/2020**  
**Hospital Municipal Oceânico de Niterói**



Cartão de Ponto  
 VIVA RIO  
 Emissão: Setembro/2021

Página 54 de 250

Seção: N.32.6 - HOSPITAL MUNICIPAL OCEANICO DE NITEROI  
 010.13  
 001598

SUSSEKIND MENDONCA, 200  
 CPF-- 00.343.941/0032-24

Data: 08/09/2021  
 Período: 01/08/2021 à 31/08/2021

Carteira de Trabalho Data	Chapa Ent1	Nome do Funcionário Função					Cargo	Quantidade de Horas									
		Sai1	Ent2	Sai2	Ent3	Sai3		Ent4	Sai4	Ent5	Sai5	Exec	Ad.Not	Atraso	Falta	Abono	
	00181941 21352 - 057	JOSE RICARDO PEREIRA PINTO Enfermeiro					Enfermeiro										
01/08/2021	DOM																
02/08/2021	SEG	07:58	12:00	13:00	19:16							00:42					
03/08/2021	TER																
04/08/2021	QUA																
05/08/2021	QUI	06:49	12:00	13:00	19:40		00:40										
06/08/2021	SEX																
07/08/2021	SAB																
08/08/2021	DOM	Troca de Escala															11:00
09/08/2021	SEG																
10/08/2021	TER																
11/08/2021	QUA	06:48	12:00	13:00	19:42		00:42										
12/08/2021	QUI																
13/08/2021	SEX																
14/08/2021	SAB	06:44	12:00	13:00	19:29		00:45										
15/08/2021	DOM																
16/08/2021	SEG																
17/08/2021	TER	06:50	12:00	13:00	19:56		00:56										
18/08/2021	QUA																
19/08/2021	QUI																
20/08/2021	SEX	06:52	12:00	13:00	19:43		00:43										
21/08/2021	SAB																
22/08/2021	DOM																
23/08/2021	SEG	06:55	12:00	13:00	19:54		00:54										
24/08/2021	TER																
25/08/2021	QUA	06:44	19:37														
26/08/2021	QUI	06:42	12:00	13:00	19:37		00:55										
27/08/2021	SEX																
28/08/2021	SAB																
29/08/2021	DOM	07:11	12:00	13:00	19:19		00:19										
30/08/2021	SEG																
31/08/2021	TER																

Saldo de Horas Anterior: 012:40 (A COMPENSAR)      Saldo do Período ( 01/08/2021 à 31/08/2021 ) : 005:12 (A COMPENSAR)      Saldo de Horas Atual: 017:52 (A COMPENSAR)

Observação

Data : \_\_\_/\_\_\_/\_\_\_      Data : \_\_\_/\_\_\_/\_\_\_  
**Funcionário**      **Chefia Imediata**



**Relatório de Acompanhamento Mensal do termo de colaboração 001/2020**  
Hospital Municipal Oceânico de Niterói



Cartão de Ponto  
VIVA RIO  
Emissão: Setembro/2021

Página 55 de 250

Seção: N.32.6 - HOSPITAL MUNICIPAL OCEANICO DE NITEROI  
010.13  
001598

SUSSEKIND MENDONCA, 200  
CPF-- 00.343.941/0032-24

Data: 08/09/2021  
Período: 01/08/2021 à 31/08/2021

Chapa	Nome do Funcionário		Cargo					Quantidade de Horas							
	Carteira de Trabalho	Função						Exec	Ad.Not	Atraso	Falta	Abono			
Data	Ent1	Sai1	Ent2	Sai2	Ent3	Sai3	Ent4	Sai4	Ent5	Sai5					
N3226387 4700715 - 0030			JOSEANE FRANCISCA DE ARAUJO												
			Tecnico de Enfermagem				Tecnico de Enfermagem								
01/08/2021	DOM	07:00	12:00	13:00	19:23						00:23				
02/08/2021	SEG														
03/08/2021	TER														
04/08/2021	QUA	07:23	12:00	13:00	18:45							00:23			
05/08/2021	QUI														
06/08/2021	SEX														
07/08/2021	SAB	Troca de Escala													11:00
08/08/2021	DOM														
09/08/2021	SEG														
10/08/2021	TER	Atestado Médico													11:00
11/08/2021	QUA														
12/08/2021	QUI														
13/08/2021	SEX	07:54	12:00	13:00	19:02							00:54			
14/08/2021	SAB														
15/08/2021	DOM														
16/08/2021	SEG	07:42	12:00	13:00	18:55							00:42			
17/08/2021	TER														
18/08/2021	QUA														
19/08/2021	QUI	07:07	12:00	13:00	19:12										
20/08/2021	SEX														
21/08/2021	SAB	19:51	+07:12									08:00			
22/08/2021	DOM	Troca de Escala													11:00
23/08/2021	SEG														
24/08/2021	TER														
25/08/2021	QUA	07:00	12:00	13:00	19:17							00:17			
26/08/2021	QUI														
27/08/2021	SEX														
28/08/2021	SAB	07:29	12:00	13:00	18:24							01:05			
29/08/2021	DOM														
30/08/2021	SEG														
31/08/2021	TER	07:18	12:00										06:18		

Saldo de Horas Anterior: 008:29 (A PAGAR)      Saldo do Período ( 01/08/2021 à 31/08/2021 ) : 008:42 (A PAGAR)      Saldo de Horas Atual: 017:11 (A PAGAR)

Eventos do Movimento do período de 01/08/2021 à 31/08/2021  
0155 ADICIONAL NOTURNO 20%      008:00

Observação

Data : \_\_\_/\_\_\_/\_\_\_      Data : \_\_\_/\_\_\_/\_\_\_  
Funcionário      Chefia Imediata



**Relatório de Acompanhamento Mensal do termo de colaboração 001/2020**  
Hospital Municipal Oceânico de Niterói



Cartão de Ponto  
VIVA RIO  
Emissão: Setembro/2021

Página 56 de 250

Seção: N.32.6 - HOSPITAL MUNICIPAL OCEANICO DE NITEROI  
010.13  
001598

SUSSEKIND MENDONCA, 200  
CPF-- 00.343.941/0032-24

Data: 08/09/2021  
Período: 01/08/2021 à 31/08/2021

Chapa	Nome do Funcionário		Cargo					Quantidade de Horas									
	Carteira de Trabalho	Função	Ent1	Sai1	Ent2	Sai2	Ent3	Sai3	Ent4	Sai4	Ent5	Sai5	Exec	Ad.Not	Atraso	Falta	Abono
N3226518 51967 - 155		JOSIANNE CARLA MELO MENDONCA Enfermeiro															
01/08/2021	DOM																
02/08/2021	SEG																
03/08/2021	TER	06:52 12:00 13:00 18:32											00:28				
04/08/2021	QUA																
05/08/2021	QUI																
06/08/2021	SEX																
07/08/2021	SAB	07:00 12:00 13:00 18:36											00:24				
08/08/2021	DOM																
09/08/2021	SEG																
10/08/2021	TER	08:00 12:00 13:00 18:17											01:43				
11/08/2021	QUA																
12/08/2021	QUI																
13/08/2021	SEX	07:18 12:00 13:00 18:18											01:00				
14/08/2021	SAB																
15/08/2021	DOM																
16/08/2021	SEG	08:38 12:00 13:00 19:06											01:38				
17/08/2021	TER																
18/08/2021	QUA																
19/08/2021	QUI	07:03 12:00 13:00 18:16											00:44				
20/08/2021	SEX																
21/08/2021	SAB																
22/08/2021	DOM	07:38 12:00 13:00 19:38															
23/08/2021	SEG																
24/08/2021	TER																
25/08/2021	QUA	06:53 12:00 13:00 18:37											00:23				
26/08/2021	QUI																
27/08/2021	SEX																
28/08/2021	SAB	08:41 12:00 13:00 19:15											01:41				
29/08/2021	DOM																
30/08/2021	SEG																
31/08/2021	TER	07:08 12:00 13:00 18:28											00:32				

Saldo de Horas Anterior: 016:32 (A PAGAR)      Saldo do Período ( 01/08/2021 à 31/08/2021 ) : 008:33 (A PAGAR)      Saldo de Horas Atual: 025:05 (A PAGAR)

Observação

Data : \_\_\_/\_\_\_/\_\_\_      Data : \_\_\_/\_\_\_/\_\_\_  
Funcionário      Chefia Imediata



**Relatório de Acompanhamento Mensal do termo de colaboração 001/2020**  
Hospital Municipal Oceânico de Niterói



Cartão de Ponto  
VIVA RIO  
Emissão: Setembro/2021

Página 57 de 250

Seção: N.32.6 - HOSPITAL MUNICIPAL OCEANICO DE NITEROI  
010.13  
001598

SUSSEKIND MENDONCA, 200  
CPF-- 00.343.941/0032-24

Data: 08/09/2021  
Período: 01/08/2021 à 31/08/2021

Chapa	Nome do Funcionário		Cargo		Quantidade de Horas					
					Exec	Ad.Not	Atraso	Falta	Abono	
Carteira de Trabalho	Função									
Data	Ent1	Sai1	Ent2	Sai2	Ent3	Sai3	Ent4	Sai4	Ent5	Sai5
00180932	JOSILEIA FERREIRA DE SANTA RITA SOUZA		Tecnico de Enfermagem							
36204 - 086	Tecnico de Enfermagem		Tecnico de Enfermagem							
01/08/2021	DOM	07:00	12:00	13:00	18:21					
02/08/2021	SEG									
03/08/2021	TER									
04/08/2021	QUA	07:31	12:00	13:00	19:17					
05/08/2021	QUI									
06/08/2021	SEX									
07/08/2021	SAB	06:33	12:00	13:00	18:35					
08/08/2021	DOM									
09/08/2021	SEG									
10/08/2021	TER	07:51	12:00	13:00	19:27					
11/08/2021	QUA									
12/08/2021	QUI									
13/08/2021	SEX	06:53	12:00	13:00	18:03					
14/08/2021	SAB									
15/08/2021	DOM									
16/08/2021	SEG	06:48	12:00	13:00	+07:13	01:00	08:00			
17/08/2021	TER									
18/08/2021	QUA									
19/08/2021	QUI	Troca de Escala								11:00
20/08/2021	SEX									
21/08/2021	SAB									
22/08/2021	DOM	07:46	12:00	13:00	19:35					
23/08/2021	SEG									
24/08/2021	TER									
25/08/2021	QUA	07:58	12:00	13:00	18:21					
26/08/2021	QUI									
27/08/2021	SEX									
28/08/2021	SAB	07:37	12:00	13:00	19:25					
29/08/2021	DOM									
30/08/2021	SEG									
31/08/2021	TER	07:19	12:00	13:00	18:28					

Saldo de Horas Anterior: 014:42 (A PAGAR)      Saldo do Período ( 01/08/2021 à 31/08/2021 ) : 003:28 (A PAGAR)      Saldo de Horas Atual: 018:10 (A PAGAR)

Eventos do Movimento do período de 01/08/2021 à 31/08/2021

0155 ADICIONAL NOTURNO 20%      008:00

Observação

Data : \_\_\_/\_\_\_/\_\_\_      Data : \_\_\_/\_\_\_/\_\_\_  
Funcionário      Chefia Imediata



**Relatório de Acompanhamento Mensal do termo de colaboração 001/2020**  
Hospital Municipal Oceânico de Niterói



Cartão de Ponto  
VIVA RIO  
Emissão: Setembro/2021

Página 58 de 250

Seção: N.32.6 - HOSPITAL MUNICIPAL OCEANICO DE NITEROI  
010.13  
001598

SUSSEKIND MENDONCA, 200  
CPF-- 00.343.941/0032-24

Data: 08/09/2021  
Período: 01/08/2021 à 31/08/2021

Chapa	Nome do Funcionário		Cargo					Quantidade de Horas									
	Carteira de Trabalho	Função	Ent1	Sai1	Ent2	Sai2	Ent3	Sai3	Ent4	Sai4	Ent5	Sai5	Exec	Ad.Not	Atraso	Falta	Abono
00180922 95691 - 162	JOSIMAR SILVA DO NASCIMENTO Auxiliar de Farmacia																
01/08/2021	DOM	19:05 21:00 22:00 +06:56											08:00				
02/08/2021	SEG																
03/08/2021	TER	18:38 21:00 22:00 +07:00											08:00				
04/08/2021	QUA																
05/08/2021	QUI	19:23 21:00 22:00 +07:02											08:00	00:21			
06/08/2021	SEX																
07/08/2021	SAB	19:02 21:00 22:00 +06:55											08:00				
08/08/2021	DOM																
09/08/2021	SEG	18:47 21:00 22:00 +07:06											08:00				
10/08/2021	TER																
11/08/2021	QUA	18:38 21:00 22:00 +06:55											08:00				
12/08/2021	QUI																
13/08/2021	SEX	19:01 21:00 22:00 +07:22											08:00				
14/08/2021	SAB	18:59 21:00 22:00 +07:00											08:00				
15/08/2021	DOM	Troca de Escala															11:00
16/08/2021	SEG																
17/08/2021	TER	19:15 21:00 22:00 +07:03											08:00				
18/08/2021	QUA																
19/08/2021	QUI	19:02 21:00 22:00 +07:08											08:00				
20/08/2021	SEX																
21/08/2021	SAB	19:27 21:00 22:00 +07:13											08:00				
22/08/2021	DOM																
23/08/2021	SEG	19:00 21:00 22:00 +07:08											08:00				
24/08/2021	TER																
25/08/2021	QUA	19:09 21:00 22:00 +07:15											08:00				
26/08/2021	QUI																
27/08/2021	SEX	18:59 21:00 22:00 +07:09											08:00				
28/08/2021	SAB																
29/08/2021	DOM	18:50 21:00 22:00 +07:01											08:00				
30/08/2021	SEG																
31/08/2021	TER	18:40 21:00 22:00 *											18:17				

Saldo de Horas Anterior: 002:23 (A COMPENSAR)      Saldo do Período ( 01/08/2021 à 31/08/2021 ) : 000:21 (A PAGAR)      Saldo de Horas Atual: 002:02 (A COMPENSAR)

Eventos do Movimento do período de 01/08/2021 à 31/08/2021  
0155 ADICIONAL NOTURNO 20%      138:17

Observação

Data : \_\_\_/\_\_\_/\_\_\_      Data : \_\_\_/\_\_\_/\_\_\_  
Funcionário      Chefia Imediata



**Relatório de Acompanhamento Mensal do termo de colaboração 001/2020**  
Hospital Municipal Oceânico de Niterói



Cartão de Ponto  
VIVA RIO  
Emissão: Setembro/2021

Página 59 de 250

Seção: N.32.6 - HOSPITAL MUNICIPAL OCEANICO DE NITEROI  
010.13  
001598

SUSSEKIND MENDONCA, 200  
CEPJ-- 00.343.941/0032-24

Data: 08/09/2021  
Período: 01/08/2021 à 31/08/2021

Chapa	Nome do Funcionário		Cargo					Quantidade de Horas									
	Carteira de Trabalho	Função	Ent1	Sai1	Ent2	Sai2	Ent3	Sai3	Ent4	Sai4	Ent5	Sai5	Exec	Ad.Not	Atraso	Falta	Abono
00180868 93748 - 152	JUCIELEM TINOCO DOS SANTOS Copeiro																
01/08/2021	DOM	Troca de Escala															11:00
02/08/2021	SEG	07:43 12:01 13:00 20:04															
03/08/2021	TER	05:58 12:00 13:00 18:00															
04/08/2021	QUA																
05/08/2021	QUI	05:54 12:00 13:00 18:05															
06/08/2021	SEX																
07/08/2021	SAB	05:54 12:00 13:00 18:13															
08/08/2021	DOM																
09/08/2021	SEG	05:54 12:00 13:00 18:00															
10/08/2021	TER																
11/08/2021	QUA	05:56 12:00 13:00 18:10															
12/08/2021	QUI																
13/08/2021	SEX	05:54 12:00 13:00 18:05															
14/08/2021	SAB																
15/08/2021	DOM	05:54 12:00 13:00 18:07															
16/08/2021	SEG	06:44 12:01 13:02 18:59															
17/08/2021	TER	05:53 12:00 13:00 18:23										00:23					
18/08/2021	QUA																
19/08/2021	QUI	05:53 12:00 13:00 18:25										00:25					
20/08/2021	SEX																
21/08/2021	SAB	05:53 12:00 13:00 18:12															
22/08/2021	DOM																
23/08/2021	SEG	05:46 12:00 13:00 18:18										00:18					
24/08/2021	TER																
25/08/2021	QUA	05:53 12:00 13:00 18:16										00:16					
26/08/2021	QUI	07:55 12:02 13:00 20:08										01:00					
27/08/2021	SEX	05:52 12:00 13:00 18:20										00:20					
28/08/2021	SAB																
29/08/2021	DOM	05:52 12:00 13:00 18:14															
30/08/2021	SEG																
31/08/2021	TER	05:47 12:00 13:00 18:24										00:24					

Saldo de Horas Anterior: 006:54 (A COMPENSAR)      Saldo do Período ( 01/08/2021 à 31/08/2021 ) : 003:06 (A COMPENSAR)      Saldo de Horas Atual: 010:00 (A COMPENSAR)

Observação

Data : \_\_\_/\_\_\_/\_\_\_      Data : \_\_\_/\_\_\_/\_\_\_  
Funcionário      Chefia Imediata





**Relatório de Acompanhamento Mensal do termo de colaboração 001/2020**  
Hospital Municipal Oceânico de Niterói



Cartão de Ponto  
VIVA RIO  
Emissão: Setembro/2021

Página 60 de 250

Seção: N.32.6 - HOSPITAL MUNICIPAL OCEANICO DE NITEROI  
010.13  
001598

SUSSEKIND MENDONCA, 200  
CEPJ-- 00.343.941/0032-24

Data: 08/09/2021  
Período: 01/08/2021 à 31/08/2021

Chapa	Nome do Funcionário		Cargo					Quantidade de Horas									
	Carteira de Trabalho	Função	Ent1	Ent2	Ent3	Ent4	Ent5	Sai1	Sai2	Sai3	Sai4	Sai5	Exec	Ad.Not	Atraso	Falta	Abono
00180655 3504988 - 0040	JULIA DOS SANTOS DA SILVEIRA	Tecnico de Enfermagem															
01/08/2021	DOM																
02/08/2021	SEG																
03/08/2021	TER	07:16 12:00 13:00 19:15												00:16			
04/08/2021	QUA																
05/08/2021	QUI																
06/08/2021	SEX	06:30 12:00 13:00 +07:09											08:00				
07/08/2021	SAB																
08/08/2021	DOM																
09/08/2021	SEG	06:30 12:00 13:00 19:00											00:30				
10/08/2021	TER																
11/08/2021	QUA																
12/08/2021	QUI	07:31 12:00 13:00 +07:11											08:00				
13/08/2021	SEX																
14/08/2021	SAB																
15/08/2021	DOM	Troca de Escala															11:00
16/08/2021	SEG																
17/08/2021	TER																
18/08/2021	QUA	07:25 12:00 13:00 +07:12											08:00				
19/08/2021	QUI																
20/08/2021	SEX																
21/08/2021	SAB	Troca de Escala															11:00
22/08/2021	DOM																
23/08/2021	SEG																
24/08/2021	TER	06:30 12:00 13:00 +07:09											08:00				
25/08/2021	QUA																
26/08/2021	QUI																
27/08/2021	SEX	Troca de Escala															11:00
28/08/2021	SAB																
29/08/2021	DOM																
30/08/2021	SEG	07:00 12:00 13:00 19:16											00:16				
31/08/2021	TER																

Saldo de Horas Anterior: 002:57 (A COMPENSAR)      Saldo do Período ( 01/08/2021 à 31/08/2021 ) : 000:30 (A COMPENSAR)      Saldo de Horas Atual: 003:27 (A COMPENSAR)

Eventos do Movimento do período de 01/08/2021 à 31/08/2021

0155 ADICIONAL NOTURNO 20%      032:00

Observação

Data : \_\_\_/\_\_\_/\_\_\_      Data : \_\_\_/\_\_\_/\_\_\_  
Funcionário      Chefia Imediata



**Relatório de Acompanhamento Mensal do termo de colaboração 001/2020**  
**Hospital Municipal Oceânico de Niterói**



Cartão de Ponto  
 VIVA RIO  
 Emissão: Setembro/2021

Página 61 de 250

Seção: N.32.6 - HOSPITAL MUNICIPAL OCEANICO DE NITEROI  
 010.13  
 001598

SUSSEKIND MENDONCA, 200  
 CEPJ-- 00.343.941/0032-24

Data: 08/09/2021  
 Período: 01/08/2021 à 31/08/2021

Chapa	Nome do Funcionário		Cargo					Quantidade de Horas									
	Carteira de Trabalho	Função	Ent1	Ent2	Ent3	Ent4	Ent5	Sai1	Sai2	Sai3	Sai4	Sai5	Exec	Ad.Not	Atraso	Falta	Abono
00180350 55157 - 169		JULIA DOS SANTOS RODRIGUES CRUZEIRO Analista de Prestacao de Contas															
01/08/2021	DOM																
02/08/2021	SEG	09:03 11:50 13:00 18:00															
03/08/2021	TER	09:06 12:01 13:00 18:00															
04/08/2021	QUA	09:01 12:03 13:00 18:00															
05/08/2021	QUI	08:55 11:59 13:00 18:00															
06/08/2021	SEX	08:50 11:59 13:00 18:00															
07/08/2021	SAB																
08/08/2021	DOM																
09/08/2021	SEG	08:50 12:03 13:00 18:00															
10/08/2021	TER	09:05 12:06 13:00 18:00															
11/08/2021	QUA	09:09 11:57 13:00 18:00															
12/08/2021	QUI	08:57 12:08 13:00 18:00															
13/08/2021	SEX	08:50 11:53 13:00 18:00															
14/08/2021	SAB																
15/08/2021	DOM																
16/08/2021	SEG	08:52 11:50 13:00 18:00															
17/08/2021	TER	08:54 11:58 13:00 18:00															
18/08/2021	QUA	08:52 12:00 13:00 18:00															
19/08/2021	QUI	09:04 11:52 13:00 18:00															
20/08/2021	SEX	09:07 12:07 13:00 18:00															
21/08/2021	SAB																
22/08/2021	DOM																
23/08/2021	SEG	08:51 11:51 13:00 18:00															
24/08/2021	TER	09:06 12:04 13:00 18:00															
25/08/2021	QUA	09:05 11:53 13:00 18:00															
26/08/2021	QUI	09:01 11:58 13:00 18:00															
27/08/2021	SEX	09:07 11:52 13:00 18:00															
28/08/2021	SAB																
29/08/2021	DOM																
30/08/2021	SEG	09:07 12:09 13:00 18:00															
31/08/2021	TER	08:54 12:08 13:00 18:00															

Saldo de Horas Anterior: 000:00 (A COMPENSAR)      Saldo do Período ( 01/08/2021 à 31/08/2021 ) : 000:00 (A COMPENSAR)      Saldo de Horas Atual: 000:00 (A COMPENSAR)

Observação

Data : \_\_\_/\_\_\_/\_\_\_      Data : \_\_\_/\_\_\_/\_\_\_  
 Funcionário      Chefia Imediata



**Relatório de Acompanhamento Mensal do termo de colaboração 001/2020**  
**Hospital Municipal Oceânico de Niterói**



Cartão de Ponto  
 VIVA RIO  
 Emissão: Setembro/2021

Página 62 de 250

Seção: N.32.6 - HOSPITAL MUNICIPAL OCEANICO DE NITEROI  
 010.13  
 001598

SUSSEKIND MENDONCA, 200  
 CPF-- 00.343.941/0032-24

Data: 08/09/2021  
 Período: 01/08/2021 à 31/08/2021

Chapa	Nome do Funcionário		Cargo					Quantidade de Horas							
	Carteira de Trabalho	Função						Exec	Ad.Not	Atraso	Falta	Abono			
Data	Ent1	Sai1	Ent2	Sai2	Ent3	Sai3	Ent4	Sai4	Ent5	Sai5					
00180428			JULIANA AMORIM DA SILVA		Tecnico de Enfermagem										
58165 - 155			Tecnico de Enfermagem		Tecnico de Enfermagem										
01/08/2021	DOM														
02/08/2021	SEG														
03/08/2021	TER	18:55	21:00	22:00	+07:04						08:00				
04/08/2021	QUA														
05/08/2021	QUI														
06/08/2021	SEX	18:59	21:00	22:00	+07:35						00:35	08:00			
07/08/2021	SAB														
08/08/2021	DOM														
09/08/2021	SEG	18:09	21:00	22:00	+07:24						01:15	08:00			
10/08/2021	TER														
11/08/2021	QUA														
12/08/2021	QUI	18:18	21:00	22:00	+07:31						01:13	08:00			
13/08/2021	SEX														
14/08/2021	SAB														
15/08/2021	DOM	18:58	21:00	22:00	+07:25						00:25	08:00			
16/08/2021	SEG														
17/08/2021	TER														
18/08/2021	QUA	18:20	21:00	22:00	+07:33						01:13	08:00			
19/08/2021	QUI														
20/08/2021	SEX														
21/08/2021	SAB	18:49	21:00	22:00	+07:31						00:42	08:00			
22/08/2021	DOM														
23/08/2021	SEG														
24/08/2021	TER	18:23	21:00	22:00	+06:57						00:37	08:00			
25/08/2021	QUA														
26/08/2021	QUI														
27/08/2021	SEX	18:17	21:00	22:00	+07:11						00:54	08:00			
28/08/2021	SAB														
29/08/2021	DOM														
30/08/2021	SEG	18:58	21:00	22:00	+07:01							08:00			
31/08/2021	TER														

Saldo de Horas Anterior: 004:39 (A COMPENSAR)      Saldo do Período ( 01/08/2021 à 31/08/2021 ) : 006:54 (A COMPENSAR)      Saldo de Horas Atual: 011:33 (A COMPENSAR)

Eventos do Movimento do período de 01/08/2021 à 31/08/2021  
 0155 ADICIONAL NOTURNO 20%      080:00

Observação

Data : \_\_\_/\_\_\_/\_\_\_      Data : \_\_\_/\_\_\_/\_\_\_  
 Funcionário      Chefia Imediata



**Relatório de Acompanhamento Mensal do termo de colaboração 001/2020**  
**Hospital Municipal Oceânico de Niterói**



Cartão de Ponto  
 VIVA RIO  
 Emissão: Setembro/2021

Página 63 de 250

Seção: N.32.6 - HOSPITAL MUNICIPAL OCEANICO DE NITEROI  
 010.13  
 001598

SUSSEKIND MENDONCA, 200  
 CEPJ-- 00.343.941/0032-24

Data: 08/09/2021  
 Período: 01/08/2021 à 31/08/2021

Chapa	Nome do Funcionário		Cargo					Quantidade de Horas								
	Carteira de Trabalho	Função						Exec	Ad.Not	Atraso	Falta	Abono				
Data	Ent1	Sai1	Ent2	Sai2	Ent3	Sai3	Ent4	Sai4	Ent5	Sai5						
N3226461 6048788 - 0010	JULIANA DE OLIVEIRA E SILVA		Tecnico de Enfermagem													
01/08/2021	DOM	07:00	12:00	13:00	18:05							00:55				
02/08/2021	SEG															
03/08/2021	TER															
04/08/2021	QUA	06:54	12:00	13:00	18:03							00:57				
05/08/2021	QUI															
06/08/2021	SEX															
07/08/2021	SAB	Troca de Escala													11:00	
08/08/2021	DOM															
09/08/2021	SEG															
10/08/2021	TER	06:44	12:00	13:00	18:15							00:29				
11/08/2021	QUA															
12/08/2021	QUI															
13/08/2021	SEX	07:00	12:00	13:00	18:04							00:56				
14/08/2021	SAB															
15/08/2021	DOM	19:13	*													
16/08/2021	SEG	+07:10	+12:00	+13:00	+18:07	12:00	13:00	17:48	*	19:13	*	56:00				
17/08/2021	TER															
18/08/2021	QUA															
19/08/2021	QUI	Troca de Escala													11:00	
20/08/2021	SEX															
21/08/2021	SAB															
22/08/2021	DOM												11:00			
23/08/2021	SEG															
24/08/2021	TER															
25/08/2021	QUA	06:57	12:00	13:00	18:01							00:59				
26/08/2021	QUI															
27/08/2021	SEX															
28/08/2021	SAB	06:59	12:00	13:00	17:53							01:07				
29/08/2021	DOM															
30/08/2021	SEG	19:07	*													
31/08/2021	TER	12:00	13:00	17:47	*	19:07	*					26:17				

Saldo de Horas Anterior: 019:31 (A PAGAR)      Saldo do Período ( 01/08/2021 à 31/08/2021 ) : 005:23 (A PAGAR)      Saldo de Horas Atual: 024:54 (A PAGAR)

Eventos do Movimento do período de 01/08/2021 à 31/08/2021

0155	ADICIONAL NOTURNO 20%	082:17
0182	FALTAS (EM HORAS)	011:00

Observação

Data : \_\_\_/\_\_\_/\_\_\_      Data : \_\_\_/\_\_\_/\_\_\_  
 Funcionário      Chefia Imediata



**Relatório de Acompanhamento Mensal do termo de colaboração 001/2020**  
Hospital Municipal Oceânico de Niterói



Cartão de Ponto  
VIVA RIO  
Emissão: Setembro/2021

Página 64 de 250

Seção: N.32.6 - HOSPITAL MUNICIPAL OCEANICO DE NITEROI  
010.13  
001598

SUSSEKIND MENDONCA, 200  
CEPJ-- 00.343.941/0032-24

Data: 08/09/2021  
Período: 01/08/2021 à 31/08/2021

Data	Carteira de Trabalho	Chapa		Nome do Funcionário					Cargo					Quantidade de Horas				
		Ent1	Sai1	Ent2	Sai2	Ent3	Sai3	Ent4	Sai4	Ent5	Sai5	Exec	Ad.Not	Atraso	Falta	Abono		
-	00180511			JULIANA MELLO MARINHO					Fisioterapeuta									
01/08/2021	DOM	19:00	21:00	22:00	+07:08							08:00						
02/08/2021	SEG																	
03/08/2021	TER																	
04/08/2021	QUA	07:03	12:00	13:00	20:55	22:00	+07:34					00:34	08:00					
05/08/2021	QUI																	
06/08/2021	SEX																	
07/08/2021	SAB																	
08/08/2021	DOM																	
09/08/2021	SEG																	
10/08/2021	TER																	
11/08/2021	QUA	07:16	12:00	13:00	20:58	22:00	+07:55					00:39	08:00					
12/08/2021	QUI																	
13/08/2021	SEX																	
14/08/2021	SAB	Troca de Escala															11:00	
15/08/2021	DOM	19:26	21:02	22:04	+07:36							07:55						
16/08/2021	SEG																	
17/08/2021	TER																	
18/08/2021	QUA	07:11	12:00	13:00	20:50	22:00	+07:24					00:24	08:00					
19/08/2021	QUI																	
20/08/2021	SEX																	
21/08/2021	SAB																	
22/08/2021	DOM																	
23/08/2021	SEG																	
24/08/2021	TER																	
25/08/2021	QUA	07:06	12:00	13:00	21:02	22:00	+07:47					00:47	08:00					
26/08/2021	QUI																	
27/08/2021	SEX																	
28/08/2021	SAB	Troca de Escala															11:00	
29/08/2021	DOM	19:03	21:03	22:00	+07:05							01:00	08:00					
30/08/2021	SEG																	
31/08/2021	TER																	

Saldo de Horas Anterior: 003:04 (A COMPENSAR)      Saldo do Período ( 01/08/2021 à 31/08/2021 ) : 003:24 (A COMPENSAR)      Saldo de Horas Atual: 006:28 (A COMPENSAR)

Eventos do Movimento do período de 01/08/2021 à 31/08/2021

0155 ADICIONAL NOTURNO 20%      055:56

Observação

Data : \_\_\_/\_\_\_/\_\_\_      Data : \_\_\_/\_\_\_/\_\_\_  
Funcionário      Chefia Imediata



**Relatório de Acompanhamento Mensal do termo de colaboração 001/2020**  
Hospital Municipal Oceânico de Niterói



Cartão de Ponto  
VIVA RIO  
Emissão: Setembro/2021

Página 65 de 250

Seção: N.32.6 - HOSPITAL MUNICIPAL OCEANICO DE NITEROI  
010.13  
001598

SUSSEKIND MENDONCA, 200  
CPF-- 00.343.941/0032-24

Data: 08/09/2021  
Período: 01/08/2021 à 31/08/2021

Data	Carteira de Trabalho	Chapa		Nome do Funcionário										Quantidade de Horas				
		Ent1	Ent2	Sai1	Ent2	Sai2	Ent3	Sai3	Ent4	Sai4	Ent5	Sai5	Cargo	Exec	Ad.Not	Atraso	Falta	Abono
-	N3226119	JULIANA ROCHA MARINS DE SOUZA	Tecnico de Enfermagem															
01/08/2021	DOM	Troca de Escala																11:00
02/08/2021	SEG																	
03/08/2021	TER																	
04/08/2021	QUA	06:56 12:00 13:00 +07:21											08:00					
05/08/2021	QUI																	
06/08/2021	SEX																	
07/08/2021	SAB	Troca de Escala																11:00
08/08/2021	DOM																	
09/08/2021	SEG																	
10/08/2021	TER	06:51 12:00 13:00 +07:20											08:00					
11/08/2021	QUA																	
12/08/2021	QUI																	
13/08/2021	SEX	Troca de Escala																11:00
14/08/2021	SAB																	
15/08/2021	DOM																	
16/08/2021	SEG	07:01 12:00 13:00 +07:22											08:00					
17/08/2021	TER																	
18/08/2021	QUA																	
19/08/2021	QUI	Troca de Escala																11:00
20/08/2021	SEX																	
21/08/2021	SAB																	
22/08/2021	DOM	06:58 12:00 13:00 +07:17											08:00					
23/08/2021	SEG																	
24/08/2021	TER																	
25/08/2021	QUA	Troca de Escala																11:00
26/08/2021	QUI																	
27/08/2021	SEX																	
28/08/2021	SAB	06:58 12:00 13:00 19:00																
29/08/2021	DOM	07:18 18:58																
30/08/2021	SEG	07:21 *											01:00	26:17				
31/08/2021	TER																	11:00

Saldo de Horas Anterior: 001:34 (A COMPENSAR)      Saldo do Período ( 01/08/2021 à 31/08/2021 ) : 001:00 (A COMPENSAR)      Saldo de Horas Atual: 002:34 (A COMPENSAR)

Eventos do Movimento do período de 01/08/2021 à 31/08/2021

0155	ADICIONAL NOTURNO 20%	058:17
0182	FALTAS (EM HORAS)	011:00

Observação

Data : \_\_\_/\_\_\_/\_\_\_      Data : \_\_\_/\_\_\_/\_\_\_  
**Funcionário**      **Chefia Imediata**





**Relatório de Acompanhamento Mensal do termo de colaboração 001/2020**  
Hospital Municipal Oceânico de Niterói



Cartão de Ponto  
VIVA RIO  
Emissão: Setembro/2021

Página 66 de 250

Seção: N.32.6 - HOSPITAL MUNICIPAL OCEANICO DE NITEROI  
010.13  
001598

SUSSEKIND MENDONCA, 200  
CPF-- 00.343.941/0032-24

Data: 08/09/2021  
Período: 01/08/2021 à 31/08/2021

Chapa	Nome do Funcionário		Cargo	Quantidade de Horas											
	Carteira de Trabalho	Função		Exec	Ad.Not	Atraso	Falta	Abono							
Data	Ent1	Sai1	Ent2	Sai2	Ent3	Sai3	Ent4	Sai4	Ent5	Sai5					
00180656	JULIANA RUFINO MOREIRA														
38083 - 162	Tecnico de Enfermagem		Tecnico de Enfermagem												
01/08/2021	DOM	19:28	21:00	22:00	+08:00						00:32	08:00			
02/08/2021	SEG														
03/08/2021	TER														
04/08/2021	QUA	Troca de Escala													11:00
05/08/2021	QUI														
06/08/2021	SEX														
07/08/2021	SAB	Troca de Escala													11:00
08/08/2021	DOM														
09/08/2021	SEG														
10/08/2021	TER	Troca de Escala													11:00
11/08/2021	QUA														
12/08/2021	QUI														
13/08/2021	SEX	Troca de Escala													11:00
14/08/2021	SAB														
15/08/2021	DOM														
16/08/2021	SEG	Troca de Escala													11:00
17/08/2021	TER														
18/08/2021	QUA														
19/08/2021	QUI	07:05	21:00	22:00	+07:39							08:00			
20/08/2021	SEX														
21/08/2021	SAB														
22/08/2021	DOM	07:02	21:00	22:00	+07:25							08:00			
23/08/2021	SEG														
24/08/2021	TER														
25/08/2021	QUA	07:03	21:00	22:00	+06:43							08:00			
26/08/2021	QUI														
27/08/2021	SEX														
28/08/2021	SAB	07:20	21:00	22:00	+07:43							08:00			
29/08/2021	DOM														
30/08/2021	SEG														
31/08/2021	TER	19:31	21:00	22:00	*							01:00	16:01		

Saldo de Horas Anterior: 006:20 (A COMPENSAR)      Saldo do Período ( 01/08/2021 à 31/08/2021 ) : 001:32 (A COMPENSAR)      Saldo de Horas Atual: 007:52 (A COMPENSAR)

Eventos do Movimento do período de 01/08/2021 à 31/08/2021  
0155 ADICIONAL NOTURNO 20%      056:01

Observação

Data : \_\_\_/\_\_\_/\_\_\_      Data : \_\_\_/\_\_\_/\_\_\_  
Funcionário      Chefia Imediata



Relatório de Acompanhamento Mensal do termo de colaboração 001/2020  
Hospital Municipal Oceânico de Niterói



Cartão de Ponto  
VIVA RIO  
Emissão: Setembro/2021

Página 67 de 250

Seção: N.32.6 - HOSPITAL MUNICIPAL OCEANICO DE NITEROI  
010.13  
001598

SUSSEKIND MENDONCA, 200  
CEPJ-- 00.343.941/0032-24

Data: 08/09/2021  
Período: 01/08/2021 à 31/08/2021

Carteira de Trabalho Data	Chapa		Nome do Funcionário					Cargo					Quantidade de Horas				
	Ent1	Sai1	Ent2	Sai2	Ent3	Sai3	Ent4	Sai4	Ent5	Sai5	Exec	Ad.Not	Atraso	Falta	Abono		
	00180993		JULIANA SILVA NUNES					Tecnico de Enfermagem									
76284 - 145			Tecnico de Enfermagem					Tecnico de Enfermagem									
01/08/2021	DOM																
02/08/2021	SEG																
03/08/2021	TER	06:46	12:00	13:00	19:00												
04/08/2021	QUA																
05/08/2021	QUI																
06/08/2021	SEX	06:44	12:00	13:00	18:40												
07/08/2021	SAB																
08/08/2021	DOM																
09/08/2021	SEG	06:55	12:00	13:00	+07:10					08:00							
10/08/2021	TER																
11/08/2021	QUA																
12/08/2021	QUI	Troca de Escala													11:00		
13/08/2021	SEX																
14/08/2021	SAB																
15/08/2021	DOM	06:55	12:00	13:00	+07:13					08:00							
16/08/2021	SEG																
17/08/2021	TER																
18/08/2021	QUA	Troca de Escala													11:00		
19/08/2021	QUI																
20/08/2021	SEX																
21/08/2021	SAB	06:49	12:00	13:00	18:21						00:39						
22/08/2021	DOM																
23/08/2021	SEG																
24/08/2021	TER	06:58	12:00	13:00	+06:29					08:00							
25/08/2021	QUA																
26/08/2021	QUI																
27/08/2021	SEX	Troca de Escala													11:00		
28/08/2021	SAB																
29/08/2021	DOM																
30/08/2021	SEG	07:00	12:00	13:00	+06:28					08:00							
31/08/2021	TER																

Saldo de Horas Anterior: 000:11 (A COMPENSAR)      Saldo do Período ( 01/08/2021 à 31/08/2021 ) : 000:39 (A PAGAR)      Saldo de Horas Atual: 000:28 (A PAGAR)

Eventos do Movimento do período de 01/08/2021 à 31/08/2021

0155 ADICIONAL NOTURNO 20%      032:00

Observação

Data : \_\_\_/\_\_\_/\_\_\_      Data : \_\_\_/\_\_\_/\_\_\_  
Funcionário      Chefia Imediata



**Relatório de Acompanhamento Mensal do termo de colaboração 001/2020**  
Hospital Municipal Oceânico de Niterói



Cartão de Ponto  
VIVA RIO  
Emissão: Setembro/2021

Página 68 de 250

Seção: N.32.6 - HOSPITAL MUNICIPAL OCEANICO DE NITEROI  
010.13  
001598

SUSSEKIND MENDONCA, 200  
CEPJ-- 00.343.941/0032-24

Data: 08/09/2021  
Período: 01/08/2021 à 31/08/2021

Chapa	Nome do Funcionário		Cargo					Quantidade de Horas				
	Carteira de Trabalho	Função	Ent1	Ent2	Ent3	Ent4	Ent5	Exec	Ad.Not	Atraso	Falta	Abono
N3226137 21370 - 051	JULIO CESAR DE MORAES SANTOS Maqueiro											
01/08/2021	DOM	07:02 12:00 13:00 19:05										
02/08/2021	SEG	06:45 12:01 13:00 19:01						01:00				
03/08/2021	TER	06:46 12:00 13:00 19:00										
04/08/2021	QUA	06:42 12:03 13:01 19:00						01:00				
05/08/2021	QUI	06:46 12:00 13:00 18:51										
06/08/2021	SEX	06:49 12:01 13:00 19:01						01:00				
07/08/2021	SAB	07:04 12:00 13:00 19:00										
08/08/2021	DOM											
09/08/2021	SEG	Troca de Escala										11:00
10/08/2021	TER											
11/08/2021	QUA	Troca de Escala										11:00
12/08/2021	QUI											
13/08/2021	SEX	Troca de Escala										11:00
14/08/2021	SAB											
15/08/2021	DOM	18:57 21:00 22:00 +07:00						08:00				
16/08/2021	SEG											
17/08/2021	TER	18:57 21:00 22:00 +07:09						08:00				
18/08/2021	QUA											
19/08/2021	QUI	18:53 21:00 22:00 +07:00						08:00				
20/08/2021	SEX											
21/08/2021	SAB	19:04 21:00 22:00 +07:00						08:00				
22/08/2021	DOM											
23/08/2021	SEG	18:50 21:00 22:00 +07:00						08:00				
24/08/2021	TER											
25/08/2021	QUA	18:44 21:00 22:00 +07:02						00:18	08:00			
26/08/2021	QUI											
27/08/2021	SEX	19:02 21:00 22:00 +07:00						08:00				
28/08/2021	SAB											
29/08/2021	DOM	18:57 21:00 22:00 +07:03						08:00				
30/08/2021	SEG											
31/08/2021	TER	18:55 21:00 22:00 +07:00						08:00				

Saldo de Horas Anterior: 009:08 (A COMPENSAR)      Saldo do Período ( 01/08/2021 à 31/08/2021 ) : 002:18 (A COMPENSAR)      Saldo de Horas Atual: 011:26 (A COMPENSAR)

Eventos do Movimento do período de 01/08/2021 à 31/08/2021

0155 ADICIONAL NOTURNO 20%      072:00  
0607 SALDO BANCO DE HORAS      001:00

Observação

Data : \_\_\_/\_\_\_/\_\_\_      Data : \_\_\_/\_\_\_/\_\_\_  
Funcionário      Chefia Imediata



**Relatório de Acompanhamento Mensal do termo de colaboração 001/2020**  
**Hospital Municipal Oceânico de Niterói**



Cartão de Ponto  
 VIVA RIO  
 Emissão: Setembro/2021

Página 69 de 250

Seção: N.32.6 - HOSPITAL MUNICIPAL OCEANICO DE NITEROI  
 010.13  
 001598

SUSSEKIND MENDONCA, 200  
 CPF-- 00.343.941/0032-24

Data: 08/09/2021  
 Período: 01/08/2021 à 31/08/2021

Chapa	Nome do Funcionário		Cargo					Quantidade de Horas				
	Carteira de Trabalho	Função	Ent1	Ent2	Ent3	Ent4	Ent5	Exec	Ad.Not	Atraso	Falta	Abono
N3226264 33324 - 160	JULIO CESAR NASCIMENTO MARTINS JUNIOR	Fisioterapeuta										
01/08/2021	DOM	07:21 12:00 13:00 21:12 22:00 +07:29						08:00				
02/08/2021	SEG											
03/08/2021	TER											
04/08/2021	QUA											
05/08/2021	QUI	08:19 12:00 13:00 20:52 22:00 +07:41						08:00	00:38			
06/08/2021	SEX											
07/08/2021	SAB											
08/08/2021	DOM											
09/08/2021	SEG											
10/08/2021	TER											
11/08/2021	QUA											
12/08/2021	QUI	07:55 12:00 13:00 21:10 22:00 +08:01						08:00				
13/08/2021	SEX											
14/08/2021	SAB											
15/08/2021	DOM											
16/08/2021	SEG											
17/08/2021	TER											
18/08/2021	QUA											
19/08/2021	QUI	08:04 12:00 13:00 21:07 22:00 +06:49						08:00	01:15			
20/08/2021	SEX											
21/08/2021	SAB											
22/08/2021	DOM											
23/08/2021	SEG											
24/08/2021	TER											
25/08/2021	QUA											
26/08/2021	QUI	07:01 12:00 13:00 20:52 22:00 +06:47						08:00				
27/08/2021	SEX											
28/08/2021	SAB											
29/08/2021	DOM	07:19 12:00 13:00 21:01 22:00 +07:31						08:00				
30/08/2021	SEG											
31/08/2021	TER											

Saldo de Horas Anterior: 000:10 (A COMPENSAR)      Saldo do Período ( 01/08/2021 à 31/08/2021 ) : 001:53 (A PAGAR)      Saldo de Horas Atual: 001:43 (A PAGAR)

Eventos do Movimento do período de 01/08/2021 à 31/08/2021  
 0155 ADICIONAL NOTURNO 20%      048:00

Observação

Data : \_\_\_/\_\_\_/\_\_\_      Data : \_\_\_/\_\_\_/\_\_\_  
 Funcionário      Chefia Imediata



Relatório de Acompanhamento Mensal do termo de colaboração 001/2020  
Hospital Municipal Oceânico de Niterói



Cartão de Ponto  
VIVA RIO  
Emissão: Setembro/2021

Página 70 de 250

Seção: N.32.6 - HOSPITAL MUNICIPAL OCEANICO DE NITEROI  
010.13  
001598

SUSSEKIND MENDONCA, 200  
CEPJ-- 00.343.941/0032-24

Data: 08/09/2021  
Período: 01/08/2021 à 31/08/2021

Chapa	Nome do Funcionário		Cargo					Quantidade de Horas									
	Carteira de Trabalho	Função	Ent1	Sai1	Ent2	Sai2	Ent3	Sai3	Ent4	Sai4	Ent5	Sai5	Exec	Ad.Not	Atraso	Falta	Abono
00180863 06715 - 136		JULIUS CESAR FARIA GOMES Enfermeiro															
01/08/2021	DOM	07:00 12:00 13:00 +07:42										08:00					
02/08/2021	SEG																
03/08/2021	TER																
04/08/2021	QUA	Troca de Escala														11:00	
05/08/2021	QUI																
06/08/2021	SEX																
07/08/2021	SAB	07:57 12:00 13:00 +07:52										08:00					
08/08/2021	DOM																
09/08/2021	SEG																
10/08/2021	TER	Troca de Escala														11:00	
11/08/2021	QUA																
12/08/2021	QUI																
13/08/2021	SEX	08:23 12:00 13:00 +07:34										08:00					
14/08/2021	SAB																
15/08/2021	DOM																
16/08/2021	SEG	Troca de Escala														11:00	
17/08/2021	TER																
18/08/2021	QUA																
19/08/2021	QUI	08:08 12:00 13:00 +07:59										08:00					
20/08/2021	SEX																
21/08/2021	SAB																
22/08/2021	DOM	Troca de Escala														11:00	
23/08/2021	SEG																
24/08/2021	TER																
25/08/2021	QUA	08:18 12:00 13:00 +07:48										08:00					
26/08/2021	QUI																
27/08/2021	SEX																
28/08/2021	SAB	Troca de Escala														11:00	
29/08/2021	DOM																
30/08/2021	SEG																
31/08/2021	TER	07:58 12:00 13:00 19:00												00:58			

Saldo de Horas Anterior: 002:21 (A PAGAR) Saldo do Período ( 01/08/2021 à 31/08/2021 ) : 000:58 (A PAGAR) Saldo de Horas Atual: 003:19 (A PAGAR)

Eventos do Movimento do período de 01/08/2021 à 31/08/2021

0155 ADICIONAL NOTURNO 20% 040:00

Observação

Data : \_\_\_/\_\_\_/\_\_\_ Data : \_\_\_/\_\_\_/\_\_\_  
Funcionário Chefia Imediata



**Relatório de Acompanhamento Mensal do termo de colaboração 001/2020**  
Hospital Municipal Oceânico de Niterói



Cartão de Ponto  
VIVA RIO  
Emissão: Setembro/2021

Página 71 de 250

Seção: N.32.6 - HOSPITAL MUNICIPAL OCEANICO DE NITEROI  
010.13  
001598

SUSSEKIND MENDONCA, 200  
CEPJ-- 00.343.941/0032-24

Data: 08/09/2021  
Período: 01/08/2021 à 31/08/2021

Chapa	Nome do Funcionário		Cargo					Quantidade de Horas					
	Carteira de Trabalho	Função	Ent1	Ent2	Ent3	Ent4	Ent5	Sai5	Exec	Ad.Not	Atraso	Falta	Abono
N3226207 40509 - 120	JUNIOR GERALDO MARCELINO	Tecnico de Enfermagem											
01/08/2021	DOM												
02/08/2021	SEG												
03/08/2021	TER	07:26 12:00 13:00 18:31								00:55			
04/08/2021	QUA												
05/08/2021	QUI												
06/08/2021	SEX	07:36 12:00 13:00 19:07								00:36			
07/08/2021	SAB												
08/08/2021	DOM												
09/08/2021	SEG	Troca de Escala											11:00
10/08/2021	TER												
11/08/2021	QUA												
12/08/2021	QUI	07:47 12:00 13:00 19:12								00:47			
13/08/2021	SEX												
14/08/2021	SAB												
15/08/2021	DOM	08:30 12:00 13:00 18:57								01:30			
16/08/2021	SEG												
17/08/2021	TER												
18/08/2021	QUA	07:53 12:00 13:00 19:02								00:53			
19/08/2021	QUI												
20/08/2021	SEX	07:50 12:00 13:00 19:15											
21/08/2021	SAB	06:40 12:00 13:00 18:44											
22/08/2021	DOM												
23/08/2021	SEG												
24/08/2021	TER	07:05 12:00 13:00 19:09											
25/08/2021	QUA												
26/08/2021	QUI												
27/08/2021	SEX	06:57 12:00 13:00 18:57											
28/08/2021	SAB												
29/08/2021	DOM												
30/08/2021	SEG	Troca de Escala											11:00
31/08/2021	TER												
Saldo de Horas Anterior:			Saldo do Período ( 01/08/2021 à 31/08/2021 ) :					Saldo de Horas Atual:					
007:53 (A PAGAR)			004:41 (A PAGAR)					012:34 (A PAGAR)					

Observação

Data : \_\_\_/\_\_\_/\_\_\_      Data : \_\_\_/\_\_\_/\_\_\_  
**Funcionário**      **Chefia Imediata**





**Relatório de Acompanhamento Mensal do termo de colaboração 001/2020**  
**Hospital Municipal Oceânico de Niterói**



Cartão de Ponto  
 VIVA RIO  
 Emissão: Setembro/2021

Página 72 de 250

Seção: N.32.6 - HOSPITAL MUNICIPAL OCEANICO DE NITEROI  
 010.13  
 001598

SUSSEKIND MENDONCA, 200  
 CPF-- 00.343.941/0032-24

Data: 08/09/2021  
 Período: 01/08/2021 à 31/08/2021

Chapa	Nome do Funcionário		Cargo	Quantidade de Horas						
	Carteira de Trabalho	Função		Exec	Ad.Not	Atraso	Falta	Abono		
Data	Ent1	Sai1	Ent2	Sai2	Ent3	Sai3	Ent4	Sai4	Ent5	Sai5
00180830 64320 - 166			KARIN ROSA SITE SEIXAS Fisioterapeuta							
01/08/2021	DOM									
02/08/2021	SEG									
03/08/2021	TER	07:19	12:00	13:00	21:11	22:00	+07:12			
04/08/2021	QUA									
05/08/2021	QUI									
06/08/2021	SEX									
07/08/2021	SAB									
08/08/2021	DOM	07:26	12:00	13:00	21:04	22:00	+07:22			
09/08/2021	SEG									
10/08/2021	TER	07:16	12:00	13:00	20:54	22:00	+07:05			
11/08/2021	QUA									
12/08/2021	QUI									
13/08/2021	SEX									
14/08/2021	SAB									
15/08/2021	DOM									
16/08/2021	SEG									
17/08/2021	TER	07:13	12:00	13:00	20:51	22:00	+07:32	00:32	08:00	
18/08/2021	QUA									
19/08/2021	QUI									
20/08/2021	SEX									
21/08/2021	SAB									
22/08/2021	DOM									
23/08/2021	SEG	07:22	12:01	13:02	15:23				07:00	
24/08/2021	TER	07:27	12:00	13:00	17:23	Atestado Médico				
25/08/2021	QUA									
26/08/2021	QUI	07:16	12:02	13:00	16:58					
27/08/2021	SEX									
28/08/2021	SAB									
29/08/2021	DOM									
30/08/2021	SEG	07:24	12:00	13:00	17:26					
31/08/2021	TER	07:24	12:00	13:00	17:25	Troca de Escala				12:59

Saldo de Horas Anterior: 010:12 (A PAGAR)      Saldo do Período ( 01/08/2021 à 31/08/2021 ) : 007:05 (A COMPENSAR)      Saldo de Horas Atual: 003:07 (A PAGAR)

Eventos do Movimento do período de 01/08/2021 à 31/08/2021

0155 ADICIONAL NOTURNO 20%      032:00

Observação

Data : \_\_\_/\_\_\_/\_\_\_      Data : \_\_\_/\_\_\_/\_\_\_  
 Funcionário      Chefia Imediata



**Relatório de Acompanhamento Mensal do termo de colaboração 001/2020  
Hospital Municipal Oceânico de Niterói**



Cartão de Ponto  
VIVA RIO  
Emissão: Setembro/2021

Página 73 de 250

Seção: N.32.6 - HOSPITAL MUNICIPAL OCEANICO DE NITEROI  
010.13  
001598

SUSSEKIND MENDONCA, 200  
CEPJ-- 00.343.941/0032-24

Data: 08/09/2021  
Período: 01/08/2021 à 31/08/2021

Chapa	Nome do Funcionário		Cargo	Quantidade de Horas						
	Carteira de Trabalho	Função		Exec	Ad.Not	Atraso	Falta	Abono		
Data	Ent1	Sai1	Ent2	Sai2	Ent3	Sai3	Ent4	Sai4	Ent5	Sai5
N3226045 9527777 - 040			KARINA BARROS CARDOSO FEITOSA Fisioterapeuta							
01/08/2021	DOM									
02/08/2021	SEG	06:50	12:00	13:00	21:14	22:00	+06:50			
03/08/2021	TER									
04/08/2021	QUA									
05/08/2021	QUI									
06/08/2021	SEX									
07/08/2021	SAB									
08/08/2021	DOM									
09/08/2021	SEG									
10/08/2021	TER									
11/08/2021	QUA									
12/08/2021	QUI									
13/08/2021	SEX									
14/08/2021	SAB									
15/08/2021	DOM									
16/08/2021	SEG									
17/08/2021	TER									
18/08/2021	QUA									
19/08/2021	QUI									
20/08/2021	SEX									
21/08/2021	SAB									
22/08/2021	DOM									
23/08/2021	SEG									
24/08/2021	TER									
25/08/2021	QUA									
26/08/2021	QUI									
27/08/2021	SEX									
28/08/2021	SAB									
29/08/2021	DOM									
30/08/2021	SEG									
31/08/2021	TER									

Saldo de Horas Anterior: 000:25 (A COMPENSAR)      Saldo do Período ( 01/08/2021 à 31/08/2021 ) : 000:00 (A COMPENSAR)      Saldo de Horas Atual: 000:25 (A COMPENSAR)

Eventos do Movimento do período de 01/08/2021 à 31/08/2021

0155	ADICIONAL NOTURNO 20%	008:00
0182	FALTAS (EM HORAS)	099:00

Observação

Data : \_\_\_/\_\_\_/\_\_\_      Data : \_\_\_/\_\_\_/\_\_\_  
Funcionário
Chefia Imediata



**Relatório de Acompanhamento Mensal do termo de colaboração 001/2020**  
**Hospital Municipal Oceânico de Niterói**



Cartão de Ponto  
 VIVA RIO  
 Emissão: Setembro/2021

Página 74 de 250

Seção: N.32.6 - HOSPITAL MUNICIPAL OCEANICO DE NITEROI  
 010.13  
 001598

SUSSEKIND MENDONCA, 200  
 CPF-- 00.343.941/0032-24

Data: 08/09/2021  
 Período: 01/08/2021 à 31/08/2021

Carteira de Trabalho Data	Chapa Ent1	Nome do Funcionário Função					Cargo	Quantidade de Horas								
		Sai1	Ent2	Sai2	Ent3	Sai3		Ent4	Sai4	Ent5	Sai5	Exec	Ad.Not	Atraso	Falta	Abono
	N3226433 27238 - 135	KARINE GOMES FLOR DA SILVA Tecnico de Enfermagem					Tecnico de Enfermagem									
01/08/2021	DOM															
02/08/2021	SEG															
03/08/2021	TER	18:54	21:00	22:00	+07:12						08:00					
04/08/2021	QUA															
05/08/2021	QUI															
06/08/2021	SEX	Troca de Escala														11:00
07/08/2021	SAB															
08/08/2021	DOM															
09/08/2021	SEG	07:32	21:00	22:00	+07:40						08:00					
10/08/2021	TER															
11/08/2021	QUA															
12/08/2021	QUI	Troca de Escala														11:00
13/08/2021	SEX															
14/08/2021	SAB															
15/08/2021	DOM	06:49	21:00	22:00	+07:11						08:00					
16/08/2021	SEG															
17/08/2021	TER															
18/08/2021	QUA	Troca de Escala														11:00
19/08/2021	QUI															
20/08/2021	SEX															
21/08/2021	SAB	07:03	21:00	22:00	+07:08						08:00					
22/08/2021	DOM															
23/08/2021	SEG															
24/08/2021	TER	Troca de Escala														11:00
25/08/2021	QUA															
26/08/2021	QUI															
27/08/2021	SEX	07:01	21:00	22:00	+07:30						08:00					
28/08/2021	SAB															
29/08/2021	DOM															
30/08/2021	SEG	19:26	21:00	22:00	+07:25						08:00					
31/08/2021	TER															

Saldo de Horas Anterior: 007:56 (A COMPENSAR)      Saldo do Período ( 01/08/2021 à 31/08/2021 ) : 000:00 (A COMPENSAR)      Saldo de Horas Atual: 007:56 (A COMPENSAR)

Eventos do Movimento do período de 01/08/2021 à 31/08/2021  
 0155 ADICIONAL NOTURNO 20%      048:00

Observação

Data : \_\_\_/\_\_\_/\_\_\_      Data : \_\_\_/\_\_\_/\_\_\_  
 Funcionário      Chefia Imediata



Relatório de Acompanhamento Mensal do termo de colaboração 001/2020  
Hospital Municipal Oceânico de Niterói

Página 75 de 250



Cartão de Ponto  
VIVA RIO  
Emissão: Setembro/2021

Seção: N.32.6 - HOSPITAL MUNICIPAL OCEANICO DE NITEROI  
010.13  
001598

SUSSEKIND MENDONCA, 200  
CPF-- 00.343.941/0032-24

Data: 08/09/2021  
Período: 01/08/2021 à 31/08/2021

Carteira de Trabalho Data	Chapa Ent1	Nome do Funcionário Função					Cargo					Quantidade de Horas				
		Sai1	Ent2	Sai2	Ent3	Sai3	Ent4	Sai4	Ent5	Sai5	Exec	Ad.Not	Atraso	Falta	Abono	
00180532 52501 - 166		KARINNY MATOS COUTINHO AUXILIAR ADMINISTRATIVO					Auxiliar									
01/08/2021	DOM	Troca de Escala													11:00	
02/08/2021	SEG															
03/08/2021	TER	07:05	12:00	13:00	19:00											
04/08/2021	QUA															
05/08/2021	QUI	07:06	12:00	13:00	19:00											
06/08/2021	SEX															
07/08/2021	SAB	Troca de Escala												11:00		
08/08/2021	DOM	07:23	12:01	13:00	19:23											
09/08/2021	SEG	07:10	12:00	13:00	19:05											
10/08/2021	TER															
11/08/2021	QUA	Troca de Escala												11:00		
12/08/2021	QUI															
13/08/2021	SEX	07:08	12:00	13:00	19:06											
14/08/2021	SAB	07:00	12:03	13:00	19:02											
15/08/2021	DOM	06:52	12:00	13:00	18:58											
16/08/2021	SEG															
17/08/2021	TER	07:05	12:00	13:00	19:00											
18/08/2021	QUA															
19/08/2021	QUI	Troca de Escala												11:00		
20/08/2021	SEX	06:56	12:00	13:00	18:58											
21/08/2021	SAB															
22/08/2021	DOM	06:51	12:00	13:00	19:08											
23/08/2021	SEG															
24/08/2021	TER	06:56	12:00	13:00	19:01											
25/08/2021	QUA															
26/08/2021	QUI	07:05	12:00	13:00	18:56											
27/08/2021	SEX															
28/08/2021	SAB	06:50	12:00	13:00	19:05											
29/08/2021	DOM															
30/08/2021	SEG	07:08	12:00	13:00	19:02											
31/08/2021	TER															
	Saldo de Horas Anterior:	Saldo do Período ( 01/08/2021 à 31/08/2021 ) :					Saldo de Horas Atual:									
	000:05 (A PAGAR)	000:00 (A COMPENSAR)					000:05 (A PAGAR)									

Observação

Data : \_\_\_/\_\_\_/\_\_\_

Funcionário

Data : \_\_\_/\_\_\_/\_\_\_

Chefia Imediata



**Relatório de Acompanhamento Mensal do termo de colaboração 001/2020**  
Hospital Municipal Oceânico de Niterói



Cartão de Ponto  
VIVA RIO  
Emissão: Setembro/2021

Página 76 de 250

Seção: N.32.6 - HOSPITAL MUNICIPAL OCEANICO DE NITEROI  
010.13  
001598

SUSSEKIND MENDONCA, 200  
CPF-- 00.343.941/0032-24

Data: 08/09/2021  
Período: 01/08/2021 à 31/08/2021

Chapa	Nome do Funcionário		Cargo					Quantidade de Horas							
	Carteira de Trabalho	Função	Ent1	Ent2	Ent3	Sai3	Ent4	Sai4	Ent5	Sai5	Exec	Ad.Not	Atraso	Falta	Abono
N3226259 16622 - 162	KAUNE CRISTINA MELO HALAMY	Tecnico de Enfermagem													
01/08/2021	DOM														
02/08/2021	SEG	07:40 21:00 22:00 +07:37								08:00					
03/08/2021	TER														
04/08/2021	QUA														
05/08/2021	QUI	Troca de Escala													11:00
06/08/2021	SEX														
07/08/2021	SAB														
08/08/2021	DOM	07:23 21:00 22:00 +07:28								08:00					
09/08/2021	SEG														
10/08/2021	TER														
11/08/2021	QUA	Troca de Escala													11:00
12/08/2021	QUI														
13/08/2021	SEX														
14/08/2021	SAB	07:29 21:00 22:00 +07:39								08:00					
15/08/2021	DOM														
16/08/2021	SEG														
17/08/2021	TER	Troca de Escala													11:00
18/08/2021	QUA														
19/08/2021	QUI														
20/08/2021	SEX	07:37 21:00 22:00 +07:32								08:00					
21/08/2021	SAB														
22/08/2021	DOM														
23/08/2021	SEG	Troca de Escala													11:00
24/08/2021	TER														
25/08/2021	QUA														
26/08/2021	QUI	07:45 21:00 22:00 +07:27								08:00					
27/08/2021	SEX														
28/08/2021	SAB														
29/08/2021	DOM	Troca de Escala													11:00
30/08/2021	SEG														
31/08/2021	TER														

Saldo de Horas Anterior: 000:00 (A COMPENSAR)      Saldo do Período ( 01/08/2021 à 31/08/2021 ) : 000:00 (A COMPENSAR)      Saldo de Horas Atual: 000:00 (A COMPENSAR)

Eventos do Movimento do período de 01/08/2021 à 31/08/2021  
0155 ADICIONAL NOTURNO 20% 040:00

Observação

Data : \_\_\_/\_\_\_/\_\_\_      Data : \_\_\_/\_\_\_/\_\_\_  
Funcionário      Chefia Imediata



**Relatório de Acompanhamento Mensal do termo de colaboração 001/2020**  
Hospital Municipal Oceânico de Niterói



Cartão de Ponto  
VIVA RIO  
Emissão: Setembro/2021

Página 77 de 250

Seção: N.32.6 - HOSPITAL MUNICIPAL OCEANICO DE NITEROI  
010.13  
001598

SUSSEKIND MENDONCA, 200  
CEPJ-- 00.343.941/0032-24

Data: 08/09/2021  
Período: 01/08/2021 à 31/08/2021

Chapa	Nome do Funcionário		Cargo					Quantidade de Horas					
	Carteira de Trabalho	Função	Ent1	Ent2	Ent3	Ent4	Ent5	Sai5	Exec	Ad.Not	Atraso	Falta	Abono
N3226328 06069 - 141		KELLY CRISTINA MONTEIRO MACHADO Enfermeiro											
01/08/2021	DOM	* +07:28 07:00 * 12:00 13:00							08:00				
02/08/2021	SEG	* 07:28											
03/08/2021	TER												
04/08/2021	QUA	Troca de Escala										11:00	
05/08/2021	QUI												
06/08/2021	SEX												
07/08/2021	SAB	07:05 12:00 13:00 +07:20							08:00				
08/08/2021	DOM												
09/08/2021	SEG												
10/08/2021	TER	07:14 12:00 13:00 +06:30							08:00				
11/08/2021	QUA												
12/08/2021	QUI												
13/08/2021	SEX	Troca de Escala										11:00	
14/08/2021	SAB												
15/08/2021	DOM												
16/08/2021	SEG	Troca de Escala										11:00	
17/08/2021	TER												
18/08/2021	QUA												
19/08/2021	QUI	06:51 12:00 13:00 +07:40							08:00				
20/08/2021	SEX												
21/08/2021	SAB												
22/08/2021	DOM	08:06 12:00 13:00 19:00								01:06			
23/08/2021	SEG												
24/08/2021	TER												
25/08/2021	QUA	Troca de Escala										11:00	
26/08/2021	QUI												
27/08/2021	SEX												
28/08/2021	SAB	Troca de Escala										11:00	
29/08/2021	DOM												
30/08/2021	SEG												
31/08/2021	TER	07:18 12:00									06:18		
Saldo de Horas Anterior: 005:10 (A COMPENSAR)			Saldo do Período ( 01/08/2021 à 31/08/2021 ) : 007:24 (A PAGAR)					Saldo de Horas Atual: 002:14 (A PAGAR)					

Eventos do Movimento do período de 01/08/2021 à 31/08/2021

0155 ADICIONAL NOTURNO 20% 032:00

Observação

Data : \_\_\_/\_\_\_/\_\_\_

Funcionário

Data : \_\_\_/\_\_\_/\_\_\_

Chefia Imediata





**Relatório de Acompanhamento Mensal do termo de colaboração 001/2020**  
**Hospital Municipal Oceânico de Niterói**



Cartão de Ponto  
 VIVA RIO  
 Emissão: Setembro/2021

Página 78 de 250

Seção: N.32.6 - HOSPITAL MUNICIPAL OCEANICO DE NITEROI  
 010.13  
 001598

SUSSEKIND MENDONCA, 200  
 CPF-- 00.343.941/0032-24

Data: 08/09/2021  
 Período: 01/08/2021 à 31/08/2021

Chapa	Nome do Funcionário		Cargo					Quantidade de Horas							
	Carteira de Trabalho	Função						Exec	Ad.Not	Atraso	Falta	Abono			
Data	Ent1	Sai1	Ent2	Sai2	Ent3	Sai3	Ent4	Sai4	Ent5	Sai5					
N3226389	KELLY DE SOUZA VENTURA SILVESTRE		Tecnico de Enfermagem												
74135 - 147	Tecnico de Enfermagem		Tecnico de Enfermagem												
01/08/2021	DOM														
02/08/2021	SEG	07:08	19:06								00:58				
03/08/2021	TER														
04/08/2021	QUA														
05/08/2021	QUI	06:51	21:00	22:00	+07:10						08:00				
06/08/2021	SEX														
07/08/2021	SAB														
08/08/2021	DOM	06:49	18:31								00:42				
09/08/2021	SEG														
10/08/2021	TER														
11/08/2021	QUA	06:55	21:00	22:00	+07:40						08:00				
12/08/2021	QUI														
13/08/2021	SEX														
14/08/2021	SAB	07:20	19:09								00:49				
15/08/2021	DOM														
16/08/2021	SEG														
17/08/2021	TER	Troca de Escala													11:00
18/08/2021	QUA														
19/08/2021	QUI														
20/08/2021	SEX	06:31	19:19								01:00				
21/08/2021	SAB														
22/08/2021	DOM														
23/08/2021	SEG	Troca de Escala													11:00
24/08/2021	TER														
25/08/2021	QUA														
26/08/2021	QUI	07:04	19:12								01:00				
27/08/2021	SEX														
28/08/2021	SAB														
29/08/2021	DOM	06:56	18:44								00:48				
30/08/2021	SEG														
31/08/2021	TER														

Saldo de Horas Anterior: 003:00 (A COMPENSAR)      Saldo do Período ( 01/08/2021 à 31/08/2021 ) : 005:17 (A COMPENSAR)      Saldo de Horas Atual: 008:17 (A COMPENSAR)

Eventos do Movimento do período de 01/08/2021 à 31/08/2021  
 0155 ADICIONAL NOTURNO 20%      016:00

Observação

Data : \_\_\_/\_\_\_/\_\_\_      Data : \_\_\_/\_\_\_/\_\_\_  
**Funcionário**      **Chefia Imediata**



**Relatório de Acompanhamento Mensal do termo de colaboração 001/2020  
Hospital Municipal Oceânico de Niterói**



Cartão de Ponto  
VIVA RIO  
Emissão: Setembro/2021

Página 79 de 250

Seção: N.32.6 - HOSPITAL MUNICIPAL OCEANICO DE NITEROI  
010.13  
001598

SUSSEKIND MENDONCA, 200  
CEPJ-- 00.343.941/0032-24

Data: 08/09/2021  
Período: 01/08/2021 à 31/08/2021

Chapa	Nome do Funcionário		Cargo					Quantidade de Horas					
	Carteira de Trabalho	Função	Ent1	Ent2	Ent3	Ent4	Ent5	Sai5	Exec	Ad.Not	Atraso	Falta	Abono
00180994 90866 - 162		KELY AMORIM FREITAS DE ABREU Tecnico de Enfermagem											
01/08/2021	DOM												
02/08/2021	SEG												
03/08/2021	TER	19:13 21:00 22:00 +06:26							08:00	00:47			
04/08/2021	QUA												
05/08/2021	QUI												
06/08/2021	SEX	19:48 21:00 22:00 +07:23							08:00	00:25			
07/08/2021	SAB												
08/08/2021	DOM												
09/08/2021	SEG	19:18 21:00 22:00 +06:15							08:00	01:03			
10/08/2021	TER												
11/08/2021	QUA												
12/08/2021	QUI	19:38 21:00 22:00 +07:29							08:00				
13/08/2021	SEX												
14/08/2021	SAB												
15/08/2021	DOM	19:12 21:00 22:00 +06:21							08:00	00:51			
16/08/2021	SEG												
17/08/2021	TER												
18/08/2021	QUA	19:40 21:00 22:00 +07:40							08:00				
19/08/2021	QUI												
20/08/2021	SEX												
21/08/2021	SAB	19:38 21:00 22:00 +06:42							08:00	00:56			
22/08/2021	DOM												
23/08/2021	SEG												
24/08/2021	TER	19:53 21:00 22:00 +07:12							08:00	00:41			
25/08/2021	QUA												
26/08/2021	QUI												
27/08/2021	SEX	19:27 21:00 22:00 +06:42							08:00	00:45			
28/08/2021	SAB												
29/08/2021	DOM												
30/08/2021	SEG	19:43 21:00 22:00 +07:27							08:00	00:16			
31/08/2021	TER												

Saldo de Horas Anterior: 013:48 (A PAGAR)      Saldo do Período ( 01/08/2021 à 31/08/2021 ) : 005:44 (A PAGAR)      Saldo de Horas Atual: 019:32 (A PAGAR)

Eventos do Movimento do período de 01/08/2021 à 31/08/2021

0155 ADICIONAL NOTURNO 20%      080:00

Observação

Data : \_\_\_/\_\_\_/\_\_\_      Data : \_\_\_/\_\_\_/\_\_\_  
Funcionário      Chefia Imediata



**Relatório de Acompanhamento Mensal do termo de colaboração 001/2020**  
Hospital Municipal Oceânico de Niterói



Cartão de Ponto  
VIVA RIO  
Emissão: Setembro/2021

Página 80 de 250

Seção: N.32.6 - HOSPITAL MUNICIPAL OCEANICO DE NITEROI  
010.13  
001598

SUSSEKIND MENDONCA, 200  
CPF-- 00.343.941/0032-24

Data: 08/09/2021  
Período: 01/08/2021 à 31/08/2021

Chapa	Nome do Funcionário		Cargo					Quantidade de Horas							
	Carteira de Trabalho	Função	Ent1	Ent2	Ent3	Ent4	Ent5	Ent6	Ent7	Ent8	Exec	Ad.Not	Atraso	Falta	Abono
N3226276 75012 - 159	LANA ANDRADE DA SILVA	Auxiliar de Farmacia													
01/08/2021	DOM														
02/08/2021	SEG	07:08 12:00 13:00 19:03													
03/08/2021	TER														
04/08/2021	QUA	07:04 12:00 13:00 19:12													
05/08/2021	QUI														
06/08/2021	SEX	07:05 12:00 13:00 +07:07								08:00					
07/08/2021	SAB														
08/08/2021	DOM	06:58 12:00 13:00 18:52													
09/08/2021	SEG														
10/08/2021	TER	07:03 12:00 13:00 19:05													
11/08/2021	QUA														
12/08/2021	QUI	07:05 12:00 13:00 19:04													
13/08/2021	SEX														
14/08/2021	SAB	Troca de Escala													11:00
15/08/2021	DOM														
16/08/2021	SEG	07:08 12:00 13:00 +07:12								08:00					
17/08/2021	TER														
18/08/2021	QUA	07:11 12:00 13:00 19:09													
19/08/2021	QUI														
20/08/2021	SEX	06:56 12:00 13:00 19:05													
21/08/2021	SAB	19:13 21:00 22:00 +07:19								08:00					
22/08/2021	DOM	Troca de Escala													11:00
23/08/2021	SEG														
24/08/2021	TER	Troca de Escala													11:00
25/08/2021	QUA														
26/08/2021	QUI	06:57 12:00 13:00 19:10													
27/08/2021	SEX	19:43 *													
28/08/2021	SAB	12:00 13:00 19:02 * 19:43 *								08:00					
29/08/2021	DOM	19:02								01:00	42:17				
30/08/2021	SEG	Troca de Escala													11:00
31/08/2021	TER														

Saldo de Horas Anterior: 002:29 (A PAGAR)      Saldo do Período ( 01/08/2021 à 31/08/2021 ) : 001:00 (A COMPENSAR)      Saldo de Horas Atual: 001:29 (A PAGAR)

Eventos do Movimento do período de 01/08/2021 à 31/08/2021

0155 ADICIONAL NOTURNO 20%      074:17

Observação

Data : \_\_\_/\_\_\_/\_\_\_      Data : \_\_\_/\_\_\_/\_\_\_  
Funcionário      Chefia Imediata



**Relatório de Acompanhamento Mensal do termo de colaboração 001/2020**  
Hospital Municipal Oceânico de Niterói



Cartão de Ponto  
VIVA RIO  
Emissão: Setembro/2021

Página 81 de 250

Seção: N.32.6 - HOSPITAL MUNICIPAL OCEANICO DE NITEROI  
010.13  
001598

SUSSEKIND MENDONCA, 200  
CPF-- 00.343.941/0032-24

Data: 08/09/2021  
Período: 01/08/2021 à 31/08/2021

Chapa	Nome do Funcionário		Cargo					Quantidade de Horas							
	Carteira de Trabalho	Função						Exec	Ad.Not	Atraso	Falta	Abono			
Data	Ent1	Sai1	Ent2	Sai2	Ent3	Sai3	Ent4	Sai4	Ent5	Sai5					
N3226120 95015 - 121			LARA MARIA CORREA DOS SANTOS		Fisioterapeuta										
01/08/2021	DOM														
02/08/2021	SEG														
03/08/2021	TER														
04/08/2021	QUA														
05/08/2021	QUI	Atestado Médico													12:00
06/08/2021	SEX														
07/08/2021	SAB	Atestado Médico													11:00
08/08/2021	DOM														
09/08/2021	SEG														
10/08/2021	TER														
11/08/2021	QUA														
12/08/2021	QUI	06:58 12:00 13:00 21:02 22:00 +07:26									00:26	08:00			
13/08/2021	SEX														
14/08/2021	SAB														
15/08/2021	DOM														
16/08/2021	SEG														
17/08/2021	TER														
18/08/2021	QUA														
19/08/2021	QUI	06:58 12:00 13:00 20:55 22:00 +06:11									08:00	00:49			
20/08/2021	SEX														
21/08/2021	SAB													11:00	
22/08/2021	DOM														
23/08/2021	SEG														
24/08/2021	TER														
25/08/2021	QUA														
26/08/2021	QUI	06:51 12:00 13:00 21:08 22:00 +07:49									00:49	08:00			
27/08/2021	SEX														
28/08/2021	SAB														
29/08/2021	DOM														
30/08/2021	SEG														
31/08/2021	TER														

Saldo de Horas Anterior: 006:19 (A COMPENSAR)      Saldo do Período ( 01/08/2021 à 31/08/2021 ) : 000:26 (A COMPENSAR)      Saldo de Horas Atual: 006:45 (A COMPENSAR)

Eventos do Movimento do período de 01/08/2021 à 31/08/2021

0155	ADICIONAL NOTURNO 20%	024:00
0182	FALTAS (EM HORAS)	011:00

Observação

Data : \_\_\_/\_\_\_/\_\_\_      Data : \_\_\_/\_\_\_/\_\_\_  
**Funcionário**      **Chefia Imediata**



**Relatório de Acompanhamento Mensal do termo de colaboração 001/2020**  
Hospital Municipal Oceânico de Niterói



Cartão de Ponto  
VIVA RIO  
Emissão: Setembro/2021

Página 82 de 250

Seção: N.32.6 - HOSPITAL MUNICIPAL OCEANICO DE NITEROI  
010.13  
001598

SUSSEKIND MENDONCA, 200  
CEPJ-- 00.343.941/0032-24

Data: 08/09/2021  
Período: 01/08/2021 à 31/08/2021

Carteira de Trabalho	Chapa	Nome do Funcionário		Cargo					Quantidade de Horas								
		Ent1	Função	Sai1	Ent2	Sai2	Ent3	Sai3	Ent4	Sai4	Ent5	Sai5	Exec	Ad.Not	Atraso	Falta	Abono
	00180890		LARISSA COUTO DA SILVA														
	21720 - 179		Assistente Administrativo														
	01/08/2021	DOM															
	02/08/2021	SEG	09:02 11:58 13:00 18:28									00:28					
	03/08/2021	TER	08:36 12:09 13:00 18:01									00:25					
	04/08/2021	QUA	08:46 12:02 13:00 17:26											00:20			
	05/08/2021	QUI	07:09 11:50 13:00 18:36									01:00					
	06/08/2021	SEX	09:37 12:07 13:00 17:02											01:35			
	07/08/2021	SAB															
	08/08/2021	DOM															
	09/08/2021	SEG	08:08 11:51 13:00 18:06									00:58					
	10/08/2021	TER	08:58 11:50 13:00 18:52									00:52					
	11/08/2021	QUA	08:05 11:58 13:00 17:10														
	12/08/2021	QUI	08:40 11:59 13:00 19:22									01:00					
	13/08/2021	SEX	07:55 12:07 13:00 19:05									01:00					
	14/08/2021	SAB															
	15/08/2021	DOM															
	16/08/2021	SEG	08:57 12:00 13:00 15:27											02:33			
	17/08/2021	TER	07:51 11:52 13:00 17:30									00:39					
	18/08/2021	QUA	08:13 11:54 13:00 19:14									01:00					
	19/08/2021	QUI	09:17 12:03 13:00 20:17									01:00					
	20/08/2021	SEX	08:22 11:50 13:00 19:47									01:00					
	21/08/2021	SAB															
	22/08/2021	DOM															
	23/08/2021	SEG	08:35 11:50 13:00 17:40														
	24/08/2021	TER	07:48 12:07 13:00 17:11									00:23					
	25/08/2021	QUA													08:00		
	26/08/2021	QUI	08:37 11:57 13:00 17:16											00:21			
	27/08/2021	SEX													08:00		
	28/08/2021	SAB															
	29/08/2021	DOM															
	30/08/2021	SEG	09:38 11:56 13:00 14:13											04:25			
	31/08/2021	TER	09:01 12:04 13:00 18:20									00:20					
	Saldo de Horas Anterior:		Saldo do Período ( 01/08/2021 à 31/08/2021 ) :					Saldo de Horas Atual:									
	036:27 (A COMPENSAR)		015:09 (A PAGAR)					021:18 (A COMPENSAR)									

Observação

Data : \_\_\_/\_\_\_/\_\_\_      Data : \_\_\_/\_\_\_/\_\_\_  
**Funcionário**      **Chefia Imediata**



**Relatório de Acompanhamento Mensal do termo de colaboração 001/2020**  
**Hospital Municipal Oceânico de Niterói**



Cartão de Ponto  
 VIVA RIO  
 Emissão: Setembro/2021

Página 83 de 250

Seção: N.32.6 - HOSPITAL MUNICIPAL OCEANICO DE NITEROI  
 010.13  
 001598

SUSSEKIND MENDONCA, 200  
 CPFJ-- 00.343.941/0032-24

Data: 08/09/2021  
 Período: 01/08/2021 à 31/08/2021

Chapa	Nome do Funcionário		Cargo					Quantidade de Horas					
	Carteira de Trabalho	Função	Ent1	Ent2	Ent3	Ent4	Ent5	Sai5	Exec	Ad.Not	Atraso	Falta	Abono
N3226110 16786 - 170	LARISSA DE FREITAS NASCIMENTO	Auxiliar de Farmacia											
01/08/2021	DOM	Troca de Escala											11:00
02/08/2021	SEG												
03/08/2021	TER	19:06 21:00 22:00 +07:14							08:00				
04/08/2021	QUA												
05/08/2021	QUI	19:10 21:00 22:00 +07:14							08:00				
06/08/2021	SEX												
07/08/2021	SAB	07:08 21:00 22:00 +07:05							08:00				
08/08/2021	DOM												
09/08/2021	SEG	18:14 21:00 22:00 +07:04							08:00				
10/08/2021	TER												
11/08/2021	QUA	18:49 21:00 22:00 +06:57							08:00				
12/08/2021	QUI												
13/08/2021	SEX	19:14 21:00 22:00 +07:18							00:08	08:00			
14/08/2021	SAB												
15/08/2021	DOM	19:01 21:00 22:00 +11:19							04:19	08:00			
16/08/2021	SEG												
17/08/2021	TER	19:09 21:00 22:00 +07:02							08:00				
18/08/2021	QUA												
19/08/2021	QUI	19:00 21:00 22:00 +07:07							08:00				
20/08/2021	SEX	+07:06 +19:03 +21:00 +22:00 19:11 21:00 22:00 *							08:00				
21/08/2021	SAB											11:00	
22/08/2021	DOM	* +06:58 +18:50 +21:00 +22:00 * 07:06 *							01:00	16:00			
23/08/2021	SEG											11:00	
24/08/2021	TER												
25/08/2021	QUA	19:06 21:00 22:00 +07:13							08:00				
26/08/2021	QUI												
27/08/2021	SEX	Troca de Escala											11:00
28/08/2021	SAB												
29/08/2021	DOM	18:50 21:00 22:00 +07:03							08:00				
30/08/2021	SEG												
31/08/2021	TER	19:01 21:00 22:00 *							18:17				

Saldo de Horas Anterior: 004:27 (A PAGAR)      Saldo do Período ( 01/08/2021 à 31/08/2021 ) : 005:27 (A COMPENSAR)      Saldo de Horas Atual: 001:00 (A COMPENSAR)

Eventos do Movimento do período de 01/08/2021 à 31/08/2021

0155 ADICIONAL NOTURNO 20%      130:17  
 0182 FALTAS (EM HORAS)      022:00

Observação

Data : \_\_\_/\_\_\_/\_\_\_      Data : \_\_\_/\_\_\_/\_\_\_  
 Funcionário      Chefia Imediata





**Relatório de Acompanhamento Mensal do termo de colaboração 001/2020**  
Hospital Municipal Oceânico de Niterói



Cartão de Ponto  
VIVA RIO  
Emissão: Setembro/2021

Página 84 de 250

Seção: N.32.6 - HOSPITAL MUNICIPAL OCEANICO DE NITEROI  
010.13  
001598

SUSSEKIND MENDONCA, 200  
CEPJ-- 00.343.941/0032-24

Data: 08/09/2021  
Período: 01/08/2021 à 31/08/2021

Carteira de Trabalho Data	Chapa Ent1	Nome do Funcionário Função					Cargo	Quantidade de Horas									
		Sai1	Ent2	Sai2	Ent3	Sai3		Ent4	Sai4	Ent5	Sai5	Exec	Ad.Not	Atraso	Falta	Abono	
-	N3226404	LARISSA MARCELA COSTA RIBEIRO CUNHA					Tecnico de Enfermagem										
01/08/2021	DOM	07:00	12:00	13:00	18:46												
02/08/2021	SEG																
03/08/2021	TER																
04/08/2021	QUA	06:56	12:00	13:00	19:06												
05/08/2021	QUI																
06/08/2021	SEX																
07/08/2021	SAB	08:27	12:00	13:00	+09:06		08:00										
08/08/2021	DOM																
09/08/2021	SEG																
10/08/2021	TER	Troca de Escala															11:00
11/08/2021	QUA																
12/08/2021	QUI																
13/08/2021	SEX	06:53	12:00	13:00	+06:04		08:00										
14/08/2021	SAB																
15/08/2021	DOM																
16/08/2021	SEG	06:46	12:00	13:00	18:49												
17/08/2021	TER																
18/08/2021	QUA																
19/08/2021	QUI	08:20	12:00	13:00	19:14						01:20						
20/08/2021	SEX																
21/08/2021	SAB																
22/08/2021	DOM	06:49	12:00	13:00	18:39						00:21						
23/08/2021	SEG																
24/08/2021	TER																
25/08/2021	QUA	07:01	12:00	13:00	19:13												
26/08/2021	QUI																
27/08/2021	SEX																
28/08/2021	SAB	06:41	12:00	13:00	+08:41		08:00										
29/08/2021	DOM																
30/08/2021	SEG																
31/08/2021	TER	06:56	12:00	13:00	19:04												

Saldo de Horas Anterior: 004:46 (A PAGAR)      Saldo do Período ( 01/08/2021 à 31/08/2021 ) : 001:41 (A PAGAR)      Saldo de Horas Atual: 006:27 (A PAGAR)

Eventos do Movimento do período de 01/08/2021 à 31/08/2021  
0155 ADICIONAL NOTURNO 20%      024:00

Observação

Data : \_\_\_/\_\_\_/\_\_\_      Data : \_\_\_/\_\_\_/\_\_\_  
Funcionário      Chefia Imediata



Relatório de Acompanhamento Mensal do termo de colaboração 001/2020  
Hospital Municipal Oceânico de Niterói



Cartão de Ponto  
VIVA RIO  
Emissão: Setembro/2021

Página 85 de 250

Seção: N.32.6 - HOSPITAL MUNICIPAL OCEANICO DE NITEROI  
010.13  
001598

SUSSEKIND MENDONCA, 200  
CPF-- 00.343.941/0032-24

Data: 08/09/2021  
Período: 01/08/2021 à 31/08/2021

Chapa	Nome do Funcionário		Cargo					Quantidade de Horas						
	Carteira de Trabalho	Função	Ent1	Ent2	Ent3	Ent4	Sai4	Ent5	Sai5	Exec	Ad.Not	Atraso	Falta	Abono
N3226209 41709 - 172	LARISSA PINTO DA COSTA	Assistente Administrativo												
01/08/2021	DOM													
02/08/2021	SEG	06:15 12:06 13:00 18:52							03:37					
03/08/2021	TER	08:11 11:52 13:00 15:58									01:13			
04/08/2021	QUA	06:37 11:50 13:00 19:36							03:59					
05/08/2021	QUI	08:20 11:51 13:00 15:51									01:29			
06/08/2021	SEX	06:33 11:59 13:00 18:58							03:25					
07/08/2021	SAB													
08/08/2021	DOM													
09/08/2021	SEG											08:00		
10/08/2021	TER	06:41 11:58 13:00 15:48												
11/08/2021	QUA	08:59 11:53 13:00 16:50									01:09			
12/08/2021	QUI	06:40 11:52 13:00 19:04							03:24					
13/08/2021	SEX	08:23 11:53 13:00 16:06									01:17			
14/08/2021	SAB													
15/08/2021	DOM													
16/08/2021	SEG	07:13 12:05 13:00 19:04							02:51					
17/08/2021	TER											08:00		
18/08/2021	QUA	06:52 11:52 13:00 19:02							03:10					
19/08/2021	QUI	08:39 11:55 13:00 16:08									01:31			
20/08/2021	SEX	12:07 21:14							01:07					
21/08/2021	SAB													
22/08/2021	DOM													
23/08/2021	SEG	09:15 11:55 13:00 21:31							01:00					
24/08/2021	TER	09:25 11:52 13:00 19:01							00:36					
25/08/2021	QUA	08:43 11:57 13:00 14:05									03:38			
26/08/2021	QUI	06:39 11:50 13:00 19:04							01:00					
27/08/2021	SEX	11:15 11:52 13:00 21:14							00:59					
28/08/2021	SAB													
29/08/2021	DOM													
30/08/2021	SEG	06:59 12:07 13:00 19:04							01:00					
31/08/2021	TER											08:00		

Saldo de Horas Anterior: 040:03 (A COMPENSAR) Saldo do Período ( 01/08/2021 à 31/08/2021 ) : 006:34 (A PAGAR) Saldo de Horas Atual: 033:29 (A COMPENSAR)

Eventos do Movimento do período de 01/08/2021 à 31/08/2021

0182 FALTAS (EM HORAS) 008:00  
0607 SALDO BANCO DE HORAS 006:25

Observação

Data : \_\_\_/\_\_\_/\_\_\_ Data : \_\_\_/\_\_\_/\_\_\_  
Funcionário Chefia Imediata



**Relatório de Acompanhamento Mensal do termo de colaboração 001/2020**  
Hospital Municipal Oceânico de Niterói



Cartão de Ponto  
VIVA RIO  
Emissão: Setembro/2021

Página 86 de 250

Seção: N.32.6 - HOSPITAL MUNICIPAL OCEANICO DE NITEROI  
010.13  
001598

SUSSEKIND MENDONCA, 200  
CPF-- 00.343.941/0032-24

Data: 08/09/2021  
Período: 01/08/2021 à 31/08/2021

Chapa	Nome do Funcionário		Cargo					Quantidade de Horas							
	Carteira de Trabalho	Função						Exec	Ad.Not	Atraso	Falta	Abono			
Data	Ent1	Sai1	Ent2	Sai2	Ent3	Sai3	Ent4	Sai4	Ent5	Sai5					
N3226362 66656 - 170			LARYSSA BASTOS COSTA												
			Tecnico de Enfermagem												
01/08/2021	DOM	18:27	+07:00								08:00				
02/08/2021	SEG														
03/08/2021	TER	19:08	21:00	22:00	+05:55						08:00	01:13			
04/08/2021	QUA														
05/08/2021	QUI														
06/08/2021	SEX	Troca de Escala													11:00
07/08/2021	SAB														
08/08/2021	DOM														
09/08/2021	SEG	19:12	21:00	22:00	+06:30						08:00	00:42			
10/08/2021	TER														
11/08/2021	QUA														
12/08/2021	QUI	19:41	21:00	22:00	+07:48						08:00				
13/08/2021	SEX														
14/08/2021	SAB														
15/08/2021	DOM	18:27	21:00	22:00	+06:26						08:00				
16/08/2021	SEG														
17/08/2021	TER														
18/08/2021	QUA	20:04	21:00	22:00	+07:04						08:00	01:00			
19/08/2021	QUI														
20/08/2021	SEX														
21/08/2021	SAB	18:46	21:00	22:00	+07:31						00:45	08:00			
22/08/2021	DOM														
23/08/2021	SEG														
24/08/2021	TER	20:02	21:00	22:00	+07:27						08:00	00:35			
25/08/2021	QUA														
26/08/2021	QUI														
27/08/2021	SEX	18:56	21:00	22:00	+07:12						08:00				
28/08/2021	SAB														
29/08/2021	DOM														
30/08/2021	SEG	20:30	21:00	22:00	+07:18						08:00	01:12			
31/08/2021	TER														

Saldo de Horas Anterior: 007:45 (A PAGAR)      Saldo do Período ( 01/08/2021 à 31/08/2021 ) : 003:57 (A PAGAR)      Saldo de Horas Atual: 011:42 (A PAGAR)

Eventos do Movimento do período de 01/08/2021 à 31/08/2021

0155 ADICIONAL NOTURNO 20%      080:00

Observação

Data : \_\_\_/\_\_\_/\_\_\_      Data : \_\_\_/\_\_\_/\_\_\_  
Funcionário      Chefia Imediata



**Relatório de Acompanhamento Mensal do termo de colaboração 001/2020**  
**Hospital Municipal Oceânico de Niterói**



Cartão de Ponto  
 VIVA RIO  
 Emissão: Setembro/2021

Página 87 de 250

Seção: N.32.6 - HOSPITAL MUNICIPAL OCEANICO DE NITEROI  
 010.13  
 001598

SUSSEKIND MENDONCA, 200  
 CPF-- 00.343.941/0032-24

Data: 08/09/2021  
 Período: 01/08/2021 à 31/08/2021

Carteira de Trabalho Data	Chapa Ent1	Nome do Funcionário Função					Cargo	Quantidade de Horas									
		Sai1	Ent2	Sai2	Ent3	Sai3		Ent4	Sai4	Ent5	Sai5	Exec	Ad.Not	Atraso	Falta	Abono	
	N3226102 7843102 - 0050	LARYSSA DE SOUZA ALVES Auxiliar de Rouparia					Camareiros, roupeiros e afins										
01/08/2021	DOM	Troca de Escala															11:00
02/08/2021	SEG																
03/08/2021	TER	18:46 21:00 22:00 +07:03						08:00									
04/08/2021	QUA																
05/08/2021	QUI	19:04 21:00 22:00 +07:11						08:00									
06/08/2021	SEX																
07/08/2021	SAB	18:45 21:00 22:00 +06:58						08:00									
08/08/2021	DOM																
09/08/2021	SEG	18:59 21:00 22:00 +07:00						08:00									
10/08/2021	TER																
11/08/2021	QUA	18:55 21:00 22:00 +07:09						08:00									
12/08/2021	QUI																
13/08/2021	SEX	19:17 21:00 22:00 +07:00						08:00	00:17								
14/08/2021	SAB																
15/08/2021	DOM	Troca de Escala															11:00
16/08/2021	SEG																
17/08/2021	TER	19:04 21:00 22:00 +07:04						08:00									
18/08/2021	QUA																
19/08/2021	QUI	18:50 21:00 22:00 +07:07						08:00									
20/08/2021	SEX																
21/08/2021	SAB	18:34 21:00 22:00 +07:04						00:30	08:00								
22/08/2021	DOM																
23/08/2021	SEG	06:39 21:00 22:00 +07:08						08:00									
24/08/2021	TER																
25/08/2021	QUA	18:50 21:00 22:00 +07:14						08:00									
26/08/2021	QUI																
27/08/2021	SEX	18:55 21:00 22:00 +07:10						08:00									
28/08/2021	SAB																
29/08/2021	DOM	18:53 21:00 22:00 +07:07						08:00									
30/08/2021	SEG																
31/08/2021	TER	18:46 21:00							09:00								

Saldo de Horas Anterior: 003:11 (A COMPENSAR)      Saldo do Período ( 01/08/2021 à 31/08/2021 ) : 008:47 (A PAGAR)      Saldo de Horas Atual: 005:36 (A PAGAR)

Eventos do Movimento do período de 01/08/2021 à 31/08/2021  
 0155 ADICIONAL NOTURNO 20%      104:00

Observação

Data : \_\_\_/\_\_\_/\_\_\_      Data : \_\_\_/\_\_\_/\_\_\_  
**Funcionário**      **Chefia Imediata**



**Relatório de Acompanhamento Mensal do termo de colaboração 001/2020**  
Hospital Municipal Oceânico de Niterói



Cartão de Ponto  
VIVA RIO  
Emissão: Setembro/2021

Página 88 de 250

Seção: N.32.6 - HOSPITAL MUNICIPAL OCEANICO DE NITEROI  
010.13  
001598

SUSSEKIND MENDONCA, 200  
CEPJ-- 00.343.941/0032-24

Data: 08/09/2021  
Período: 01/08/2021 à 31/08/2021

Chapa	Nome do Funcionário		Cargo					Quantidade de Horas								
	Carteira de Trabalho	Função	Sai1	Ent2	Sai2	Ent3	Sai3	Ent4	Sai4	Ent5	Sai5	Exec	Ad.Not	Atraso	Falta	Abono
00180432 2043 - 114		LAURA DA SILVA ARAUJO Fisioterapeuta														
01/08/2021	DOM	Férias														
02/08/2021	SEG	Férias														
03/08/2021	TER	Férias														
04/08/2021	QUA	Férias														
05/08/2021	QUI	Férias														
06/08/2021	SEX	Férias														
07/08/2021	SAB	Férias														
08/08/2021	DOM	Férias														
09/08/2021	SEG	Férias														
10/08/2021	TER	Férias														
11/08/2021	QUA	Férias														
12/08/2021	QUI	Férias														
13/08/2021	SEX	Férias														
14/08/2021	SAB	Férias														
15/08/2021	DOM	Férias														
16/08/2021	SEG	Férias														
17/08/2021	TER	Férias														
18/08/2021	QUA	Férias														
19/08/2021	QUI	Férias														
20/08/2021	SEX	Férias														
21/08/2021	SAB	Férias														
22/08/2021	DOM	Férias														
23/08/2021	SEG	Férias														
24/08/2021	TER	Férias														
25/08/2021	QUA	Férias														
26/08/2021	QUI	Férias														
27/08/2021	SEX	Férias														
28/08/2021	SAB	Férias														
29/08/2021	DOM	Férias														
30/08/2021	SEG	Férias														
31/08/2021	TER															

Saldo de Horas Anterior: 005:20 (A PAGAR)      Saldo do Período ( 01/08/2021 à 31/08/2021 ) : 000:00 (A COMPENSAR)      Saldo de Horas Atual: 005:20 (A PAGAR)

Observação

Data : \_\_\_/\_\_\_/\_\_\_      Data : \_\_\_/\_\_\_/\_\_\_  
**Funcionário**      **Chefia Imediata**



**Relatório de Acompanhamento Mensal do termo de colaboração 001/2020**  
Hospital Municipal Oceânico de Niterói



Cartão de Ponto  
VIVA RIO  
Emissão: Setembro/2021

Página 89 de 250

Seção: N.32.6 - HOSPITAL MUNICIPAL OCEANICO DE NITEROI  
010.13  
001598

SUSSEKIND MENDONCA, 200  
CEPJ-- 00.343.941/0032-24

Data: 08/09/2021  
Período: 01/08/2021 à 31/08/2021

Chapa	Nome do Funcionário		Cargo					Quantidade de Horas				
	Carteira de Trabalho	Função	Ent1	Ent2	Ent3	Ent4	Ent5	Exec	Ad.Not	Atraso	Falta	Abono
00180912 25578 - 156	LAURA PERES BARCELOS CORTAT	Enfermeiro										
01/08/2021	DOM											
02/08/2021	SEG 19:15 21:00 22:00 +07:44							08:00				
03/08/2021	TER 18:50 21:00 22:00 +06:23							08:00	00:37			
04/08/2021	QUA 19:16 21:00 22:00 +07:19							08:00				
05/08/2021	QUI											
06/08/2021	SEX 18:54 21:00 22:00 +06:35							08:00	00:25			
07/08/2021	SAB											
08/08/2021	DOM											
09/08/2021	SEG 18:53 21:00 22:00 +06:15							08:00	00:45			
10/08/2021	TER 19:12 21:00 22:00 +07:27							08:00				
11/08/2021	QUA											
12/08/2021	QUI 19:09 21:00 22:00 +07:30							00:30	08:00			
13/08/2021	SEX 18:32 21:00 22:00 +07:18							08:00				
14/08/2021	SAB											
15/08/2021	DOM 19:04 21:00 22:00 +06:20							08:00	00:44			
16/08/2021	SEG											
17/08/2021	TER											
18/08/2021	QUA 18:48 21:00 22:00 +07:16							00:28	08:00			
19/08/2021	QUI											
20/08/2021	SEX											
21/08/2021	SAB Troca de Escala											11:00
22/08/2021	DOM											
23/08/2021	SEG											
24/08/2021	TER Troca de Escala											11:00
25/08/2021	QUA											
26/08/2021	QUI											
27/08/2021	SEX Troca de Escala											11:00
28/08/2021	SAB											
29/08/2021	DOM											
30/08/2021	SEG 18:45 21:00 22:00 +06:16							08:00	00:29			
31/08/2021	TER											

Saldo de Horas Anterior: 010:00 (A PAGAR)      Saldo do Período ( 01/08/2021 à 31/08/2021 ) : 002:02 (A PAGAR)      Saldo de Horas Atual: 012:02 (A PAGAR)

Eventos do Movimento do período de 01/08/2021 à 31/08/2021

0155 ADICIONAL NOTURNO 20%      088:00

Observação

Data : \_\_\_/\_\_\_/\_\_\_      Data : \_\_\_/\_\_\_/\_\_\_  
Funcionário      Chefia Imediata





**Relatório de Acompanhamento Mensal do termo de colaboração 001/2020**  
**Hospital Municipal Oceânico de Niterói**



Cartão de Ponto  
 VIVA RIO  
 Emissão: Setembro/2021

Página 90 de 250

Seção: N.32.6 - HOSPITAL MUNICIPAL OCEANICO DE NITEROI  
 010.13  
 001598

SUSSEKIND MENDONCA, 200  
 CPF-- 00.343.941/0032-24

Data: 08/09/2021  
 Período: 01/08/2021 à 31/08/2021

Chapa	Nome do Funcionário		Cargo					Quantidade de Horas									
	Carteira de Trabalho	Função	Ent1	Ent2	Ent3	Ent4	Ent5	Sai1	Sai2	Sai3	Sai4	Sai5	Exec	Ad.Not	Atraso	Falta	Abono
00180927 11104 - 148	LEANDRA ALVIM SILVA	Enfermeiro															
01/08/2021	DOM																
02/08/2021	SEG	Férias															
03/08/2021	TER	Férias															
04/08/2021	QUA	Férias															
05/08/2021	QUI	Férias															
06/08/2021	SEX	Férias															
07/08/2021	SAB	Férias															
08/08/2021	DOM	Férias															
09/08/2021	SEG	Férias															
10/08/2021	TER	Férias															
11/08/2021	QUA	Férias															
12/08/2021	QUI	Férias															
13/08/2021	SEX	Férias															
14/08/2021	SAB	Férias															
15/08/2021	DOM	Férias															
16/08/2021	SEG	Férias															
17/08/2021	TER	Férias															
18/08/2021	QUA	Férias															
19/08/2021	QUI	Férias															
20/08/2021	SEX	Férias															
21/08/2021	SAB	Férias															
22/08/2021	DOM	Férias															
23/08/2021	SEG	Férias															
24/08/2021	TER	Férias															
25/08/2021	QUA	Férias															
26/08/2021	QUI	Férias															
27/08/2021	SEX	Férias															
28/08/2021	SAB	Férias															
29/08/2021	DOM	Férias															
30/08/2021	SEG	Férias															
31/08/2021	TER	Férias															

Saldo de Horas Anterior: 010:48 (A COMPENSAR)      Saldo do Período ( 01/08/2021 à 31/08/2021 ) : 000:00 (A COMPENSAR)      Saldo de Horas Atual: 010:48 (A COMPENSAR)

Observação

Data : \_\_\_/\_\_\_/\_\_\_      Data : \_\_\_/\_\_\_/\_\_\_  
 Funcionário      Chefia Imediata



**Relatório de Acompanhamento Mensal do termo de colaboração 001/2020  
Hospital Municipal Oceânico de Niterói**



Cartão de Ponto  
VIVA RIO  
Emissão: Setembro/2021

Página 91 de 250

Seção: N.32.6 - HOSPITAL MUNICIPAL OCEANICO DE NITEROI  
010.13  
001598

SUSSEKIND MENDONCA, 200  
CPF-- 00.343.941/0032-24

Data: 08/09/2021  
Período: 01/08/2021 à 31/08/2021

Chapa	Nome do Funcionário		Cargo					Quantidade de Horas							
	Carteira de Trabalho	Função						Exec	Ad.Not	Atraso	Falta	Abono			
Data	Ent1	Sai1	Ent2	Sai2	Ent3	Sai3	Ent4	Sai4	Ent5	Sai5					
N3226412 4249934 - 0050			LEANDRO BENEVIDES ALVES												
			Tecnico de Enfermagem				Tecnico de Enfermagem								
01/08/2021	DOM	18:08									01:00	200:00			
02/08/2021	SEG														
03/08/2021	TER														
04/08/2021	QUA												11:00		
05/08/2021	QUI														
06/08/2021	SEX														
07/08/2021	SAB												11:00		
08/08/2021	DOM														
09/08/2021	SEG														
10/08/2021	TER												11:00		
11/08/2021	QUA														
12/08/2021	QUI														
13/08/2021	SEX												11:00		
14/08/2021	SAB														
15/08/2021	DOM														
16/08/2021	SEG												11:00		
17/08/2021	TER														
18/08/2021	QUA														
19/08/2021	QUI												11:00		
20/08/2021	SEX														
21/08/2021	SAB														
22/08/2021	DOM												11:00		
23/08/2021	SEG														
24/08/2021	TER														
25/08/2021	QUA	19:20 21:00 22:00 +09:21									01:00	08:00			
26/08/2021	QUI														
27/08/2021	SEX														
28/08/2021	SAB	18:59 21:00 22:00 +06:47										08:00			
29/08/2021	DOM														
30/08/2021	SEG														
31/08/2021	TER	19:19 21:00											09:19		

Saldo de Horas Anterior: 001:14 (A COMPENSAR)      Saldo do Período ( 01/08/2021 à 31/08/2021 ) : 007:19 (A PAGAR)      Saldo de Horas Atual: 006:05 (A PAGAR)

Eventos do Movimento do período de 01/08/2021 à 31/08/2021

0155 ADICIONAL NOTURNO 20%      190:39  
0182 FALTAS (EM HORAS)      077:00

Observação

Data : \_\_\_/\_\_\_/\_\_\_      Data : \_\_\_/\_\_\_/\_\_\_  
Funcionário      Chefia Imediata



**Relatório de Acompanhamento Mensal do termo de colaboração 001/2020**  
**Hospital Municipal Oceânico de Niterói**



Cartão de Ponto  
 VIVA RIO  
 Emissão: Setembro/2021

Página 92 de 250

Seção: N.32.6 - HOSPITAL MUNICIPAL OCEANICO DE NITEROI  
 010.13  
 001598

SUSSEKIND MENDONCA, 200  
 CPF-- 00.343.941/0032-24

Data: 08/09/2021  
 Período: 01/08/2021 à 31/08/2021

Chapa	Nome do Funcionário		Cargo					Quantidade de Horas								
	Carteira de Trabalho	Função	Sai1	Ent2	Sai2	Ent3	Sai3	Ent4	Sai4	Ent5	Sai5	Exec	Ad.Not	Atraso	Falta	Abono
00180995 48372 - 129		LEANDRO DE ABREU ROMERO Tecnico de Enfermagem														
01/08/2021	DOM															
02/08/2021	SEG	Férias														
03/08/2021	TER	Férias														
04/08/2021	QUA	Férias														
05/08/2021	QUI	Férias														
06/08/2021	SEX	Férias														
07/08/2021	SAB	Férias														
08/08/2021	DOM	Férias														
09/08/2021	SEG	Férias														
10/08/2021	TER	Férias														
11/08/2021	QUA	Férias														
12/08/2021	QUI	Férias														
13/08/2021	SEX	Férias														
14/08/2021	SAB	Férias														
15/08/2021	DOM	Férias														
16/08/2021	SEG	Férias														
17/08/2021	TER	Férias														
18/08/2021	QUA	Férias														
19/08/2021	QUI	Férias														
20/08/2021	SEX	Férias														
21/08/2021	SAB	Férias														
22/08/2021	DOM	Férias														
23/08/2021	SEG	Férias														
24/08/2021	TER	Férias														
25/08/2021	QUA	Férias														
26/08/2021	QUI	Férias														
27/08/2021	SEX	Férias														
28/08/2021	SAB	Férias														
29/08/2021	DOM	Férias														
30/08/2021	SEG	Férias														
31/08/2021	TER	Férias														

Saldo de Horas Anterior: 000:26 (A COMPENSAR)      Saldo do Período ( 01/08/2021 à 31/08/2021 ) : 000:00 (A COMPENSAR)      Saldo de Horas Atual: 000:26 (A COMPENSAR)

Observação

Data : \_\_\_/\_\_\_/\_\_\_      Data : \_\_\_/\_\_\_/\_\_\_  
 Funcionário      Chefia Imediata



**Relatório de Acompanhamento Mensal do termo de colaboração 001/2020**  
**Hospital Municipal Oceânico de Niterói**



Cartão de Ponto  
 VIVA RIO  
 Emissão: Setembro/2021

Página 93 de 250

Seção: N.32.6 - HOSPITAL MUNICIPAL OCEANICO DE NITEROI  
 010.13  
 001598

SUSSEKIND MENDONCA, 200  
 CPF-- 00.343.941/0032-24

Data: 08/09/2021  
 Período: 01/08/2021 à 31/08/2021

Carteira de Trabalho Data	Chapa Ent1	Nome do Funcionário Função					Cargo	Quantidade de Horas								
		Sai1	Ent2	Sai2	Ent3	Sai3		Ent4	Sai4	Ent5	Sai5	Exec	Ad.Not	Atraso	Falta	Abono
	N3226115	LEANDRO NUNES DO NASCIMENTO					Enfermeiro									
1052926 - 0700		Enfermeiro														
01/08/2021	DOM															
02/08/2021	SEG															
03/08/2021	TER	18:56	21:00	22:00	+07:24		00:24	08:00								
04/08/2021	QUA															
05/08/2021	QUI															
06/08/2021	SEX	18:25	21:00	22:00	+07:20		00:55	08:00								
07/08/2021	SAB															
08/08/2021	DOM															
09/08/2021	SEG	18:54	21:00	22:00	+07:27		00:27	08:00								
10/08/2021	TER															
11/08/2021	QUA															
12/08/2021	QUI	18:25	21:00	22:00	+07:01		00:36	08:00								
13/08/2021	SEX															
14/08/2021	SAB															
15/08/2021	DOM	19:06	21:00	22:00	+07:18		00:18	08:00								
16/08/2021	SEG															
17/08/2021	TER															
18/08/2021	QUA	18:17	21:00	22:00	+06:59		00:43	08:00								
19/08/2021	QUI															
20/08/2021	SEX															
21/08/2021	SAB	19:02	21:00	22:00	+07:19		00:19	08:00								
22/08/2021	DOM															
23/08/2021	SEG															
24/08/2021	TER	18:22	21:00	22:00	+07:43		01:21	08:00								
25/08/2021	QUA															
26/08/2021	QUI															
27/08/2021	SEX	18:26	21:00	22:00	+07:15		00:49	08:00								
28/08/2021	SAB															
29/08/2021	DOM															
30/08/2021	SEG	18:43	21:00	22:00	+07:32		00:49	08:00								
31/08/2021	TER															

Saldo de Horas Anterior: 016:01 (A COMPENSAR)      Saldo do Período ( 01/08/2021 à 31/08/2021 ) : 006:20 (A COMPENSAR)      Saldo de Horas Atual: 022:21 (A COMPENSAR)

Eventos do Movimento do período de 01/08/2021 à 31/08/2021

0155	ADICIONAL NOTURNO 20%	080:00
0607	SALDO BANCO DE HORAS	000:21

Observação

Data : \_\_\_/\_\_\_/\_\_\_      Data : \_\_\_/\_\_\_/\_\_\_  
 Funcionário      Chefia Imediata



**Relatório de Acompanhamento Mensal do termo de colaboração 001/2020**  
Hospital Municipal Oceânico de Niterói



Cartão de Ponto  
VIVA RIO  
Emissão: Setembro/2021

Página 94 de 250

Seção: N.32.6 - HOSPITAL MUNICIPAL OCEANICO DE NITEROI  
010.13  
001598

SUSSEKIND MENDONCA, 200  
CPF-- 00.343.941/0032-24

Data: 08/09/2021  
Período: 01/08/2021 à 31/08/2021

Chapa	Nome do Funcionário		Cargo					Quantidade de Horas							
	Carteira de Trabalho	Função						Exec	Ad.Not	Atraso	Falta	Abono			
Data	Ent1	Sai1	Ent2	Sai2	Ent3	Sai3	Ent4	Sai4	Ent5	Sai5					
N3226095 60149 - 056			LEILA CRISTINA QUINTANILHA DE LIMA		Tecnico de Enfermagem										
01/08/2021	DOM	07:00	12:00	13:00	19:18						00:18				
02/08/2021	SEG														
03/08/2021	TER														
04/08/2021	QUA	07:00	12:00	13:00	19:17						00:17				
05/08/2021	QUI														
06/08/2021	SEX														
07/08/2021	SAB	Troca de Escala													11:00
08/08/2021	DOM														
09/08/2021	SEG														
10/08/2021	TER	06:36	12:00	13:00	+07:20						08:00				
11/08/2021	QUA														
12/08/2021	QUI														
13/08/2021	SEX	Troca de Escala													11:00
14/08/2021	SAB														
15/08/2021	DOM														
16/08/2021	SEG	06:47	12:00	13:00	+07:24						08:00				
17/08/2021	TER														
18/08/2021	QUA														
19/08/2021	QUI	Troca de Escala													11:00
20/08/2021	SEX														
21/08/2021	SAB														
22/08/2021	DOM	07:03	12:00	13:00	+07:23						08:00				
23/08/2021	SEG														
24/08/2021	TER														
25/08/2021	QUA	Troca de Escala													11:00
26/08/2021	QUI														
27/08/2021	SEX														
28/08/2021	SAB	06:56	12:00	13:00	+07:37						08:00				
29/08/2021	DOM														
30/08/2021	SEG														
31/08/2021	TER	Troca de Escala													11:00

Saldo de Horas Anterior: 009:25 (A COMPENSAR)      Saldo do Período ( 01/08/2021 à 31/08/2021 ) : 000:35 (A COMPENSAR)      Saldo de Horas Atual: 010:00 (A COMPENSAR)

Eventos do Movimento do período de 01/08/2021 à 31/08/2021  
0155 ADICIONAL NOTURNO 20%      032:00

Observação

Data : \_\_\_/\_\_\_/\_\_\_      Data : \_\_\_/\_\_\_/\_\_\_  
Funcionário      Chefia Imediata



**Relatório de Acompanhamento Mensal do termo de colaboração 001/2020**  
**Hospital Municipal Oceânico de Niterói**



Cartão de Ponto  
 VIVA RIO  
 Emissão: Setembro/2021

Página 95 de 250

Seção: N.32.6 - HOSPITAL MUNICIPAL OCEANICO DE NITEROI  
 010.13  
 001598

SUSSEKIND MENDONCA, 200  
 CPF-- 00.343.941/0032-24

Data: 08/09/2021  
 Período: 01/08/2021 à 31/08/2021

Chapa	Nome do Funcionário		Cargo	Quantidade de Horas				
	Carteira de Trabalho	Função		Exec	Ad.Not	Atraso	Falta	Abono
Data	Ent1	Sai1 Ent2 Sai2 Ent3 Sai3 Ent4 Sai4 Ent5 Sai5						
N3226522 3614 - 114		LEILA DE CASTRO FARIA Tecnico de Enfermagem	Tecnico de Enfermagem					
01/08/2021	DOM							
02/08/2021	SEG							
03/08/2021	TER	06:51 12:00 13:00 19:17		00:17				
04/08/2021	QUA							
05/08/2021	QUI							
06/08/2021	SEX	06:48 12:00 13:00 19:13						
07/08/2021	SAB							
08/08/2021	DOM							
09/08/2021	SEG	06:59 12:00 13:00 19:14						
10/08/2021	TER							
11/08/2021	QUA							
12/08/2021	QUI	06:47 12:00 13:00 19:01						
13/08/2021	SEX							
14/08/2021	SAB							
15/08/2021	DOM	06:52 12:00 13:00 19:28		00:28				
16/08/2021	SEG	06:39 19:09						
17/08/2021	TER							
18/08/2021	QUA	06:44 12:00 13:00 19:34		00:50				
19/08/2021	QUI							
20/08/2021	SEX							
21/08/2021	SAB	06:52 12:00 13:00 19:18		00:18				
22/08/2021	DOM							
23/08/2021	SEG							
24/08/2021	TER	Troca de Escala						11:00
25/08/2021	QUA	07:10 19:27						
26/08/2021	QUI							
27/08/2021	SEX	06:35 12:00 13:00 19:40		01:05				
28/08/2021	SAB							
29/08/2021	DOM							
30/08/2021	SEG	Troca de Escala						11:00
31/08/2021	TER	06:58 19:34						

Saldo de Horas Anterior: 016:04 (A COMPENSAR)      Saldo do Período ( 01/08/2021 à 31/08/2021 ) : 002:53 (A COMPENSAR)      Saldo de Horas Atual: 018:57 (A COMPENSAR)

Eventos do Movimento do período de 01/08/2021 à 31/08/2021

0607 SALDO BANCO DE HORAS 000:05

Observação

Data : \_\_\_/\_\_\_/\_\_\_      Data : \_\_\_/\_\_\_/\_\_\_  
 Funcionário      Chefia Imediata





Relatório de Acompanhamento Mensal do termo de colaboração 001/2020  
Hospital Municipal Oceânico de Niterói



Cartão de Ponto  
VIVA RIO  
Emissão: Setembro/2021

Página 96 de 250

Seção: N.32.6 - HOSPITAL MUNICIPAL OCEANICO DE NITEROI  
010.13  
001598

SUSSEKIND MENDONCA, 200  
CPF-- 00.343.941/0032-24

Data: 08/09/2021  
Período: 01/08/2021 à 31/08/2021

Chapa		Nome do Funcionário										Quantidade de Horas				
Carteira de Trabalho		Função		Cargo												
Data	Ent1	Sai1	Ent2	Sai2	Ent3	Sai3	Ent4	Sai4	Ent5	Sai5	Exec	Ad.Not	Atraso	Falta	Abono	
	N3226462	LEONARDO DAVID BARBOZA														
81850 - 121		Enfermeiro														
01/08/2021	DOM	Troca de Escala														11:00
02/08/2021	SEG															
03/08/2021	TER															
04/08/2021	QUA	07:34	12:00	13:00	19:00							00:34				
05/08/2021	QUI	07:12	12:00	13:00	+07:18						08:00					
06/08/2021	SEX	19:30	21:00	22:00	+07:00						08:00					
07/08/2021	SAB	Troca de Escala														11:00
08/08/2021	DOM															
09/08/2021	SEG	07:18	12:00	13:00	19:22											
10/08/2021	TER	Troca de Escala														11:00
11/08/2021	QUA															
12/08/2021	QUI															
13/08/2021	SEX	Troca de Escala														11:00
14/08/2021	SAB	07:11	12:00	13:00	19:45											
15/08/2021	DOM	07:08	12:00	13:00	19:12											
16/08/2021	SEG	Troca de Escala														11:00
17/08/2021	TER															
18/08/2021	QUA															
19/08/2021	QUI	Troca de Escala														11:00
20/08/2021	SEX															
21/08/2021	SAB	07:09	12:00	13:00	+07:26						08:00					
22/08/2021	DOM	Troca de Escala														11:00
23/08/2021	SEG															
24/08/2021	TER															
25/08/2021	QUA	Troca de Escala														11:00
26/08/2021	QUI															
27/08/2021	SEX															
28/08/2021	SAB	07:07	12:00	13:00	19:16						00:16					
29/08/2021	DOM															
30/08/2021	SEG															
31/08/2021	TER	Troca de Escala														11:00

Saldo de Horas Anterior: 000:19 (A PAGAR)      Saldo do Período ( 01/08/2021 à 31/08/2021 ) : 000:18 (A PAGAR)      Saldo de Horas Atual: 000:37 (A PAGAR)

Eventos do Movimento do período de 01/08/2021 à 31/08/2021

0155 ADICIONAL NOTURNO 20%      024:00

Observação

Data : \_\_\_/\_\_\_/\_\_\_      Data : \_\_\_/\_\_\_/\_\_\_  
Funcionário      Chefia Imediata



**Relatório de Acompanhamento Mensal do termo de colaboração 001/2020**  
Hospital Municipal Oceânico de Niterói



Cartão de Ponto  
VIVA RIO  
Emissão: Setembro/2021

Página 97 de 250

Seção: N.32.6 - HOSPITAL MUNICIPAL OCEANICO DE NITEROI  
010.13  
001598

SUSSEKIND MENDONCA, 200  
CPF-- 00.343.941/0032-24

Data: 08/09/2021  
Período: 01/08/2021 à 31/08/2021

Chapa	Nome do Funcionário		Cargo	Quantidade de Horas						
	Carteira de Trabalho	Função		Exec	Ad.Not	Atraso	Falta	Abono		
Data	Ent1	Sai1	Ent2	Sai2	Ent3	Sai3	Ent4	Sai4	Ent5	Sai5
00180996			LEONARDO DUARTE CARNEIRO							
85580 - 032			Tecnico de Enfermagem							
01/08/2021	DOM	18:45	21:00	22:00	+07:00					
02/08/2021	SEG	Férias								
03/08/2021	TER	Férias								
04/08/2021	QUA	Férias								
05/08/2021	QUI	Férias								
06/08/2021	SEX	Férias								
07/08/2021	SAB	Férias								
08/08/2021	DOM	Férias								
09/08/2021	SEG	Férias								
10/08/2021	TER	Férias								
11/08/2021	QUA	Férias								
12/08/2021	QUI	Férias								
13/08/2021	SEX	Férias								
14/08/2021	SAB	Férias								
15/08/2021	DOM	Férias								
16/08/2021	SEG	Férias								
17/08/2021	TER	Férias								
18/08/2021	QUA	Férias								
19/08/2021	QUI	Férias								
20/08/2021	SEX	Férias								
21/08/2021	SAB	Férias								
22/08/2021	DOM	Férias								
23/08/2021	SEG	Férias								
24/08/2021	TER	Férias								
25/08/2021	QUA	Férias								
26/08/2021	QUI	Férias								
27/08/2021	SEX	Férias								
28/08/2021	SAB	Férias								
29/08/2021	DOM	Férias								
30/08/2021	SEG	Férias								
31/08/2021	TER	Férias								

Saldo de Horas Anterior: 008:51 (A COMPENSAR)      Saldo do Período ( 01/08/2021 à 31/08/2021 ) : 000:00 (A COMPENSAR)      Saldo de Horas Atual: 008:51 (A COMPENSAR)

Eventos do Movimento do período de 01/08/2021 à 31/08/2021

0155 ADICIONAL NOTURNO 20%      008:00

Observação

Data : \_\_\_/\_\_\_/\_\_\_      Data : \_\_\_/\_\_\_/\_\_\_  
Funcionário      Chefia Imediata



**Relatório de Acompanhamento Mensal do termo de colaboração 001/2020**  
Hospital Municipal Oceânico de Niterói



Cartão de Ponto  
VIVA RIO  
Emissão: Setembro/2021

Página 98 de 250

Seção: N.32.6 - HOSPITAL MUNICIPAL OCEANICO DE NITEROI  
010.13  
001598

SUSSEKIND MENDONCA, 200  
CEPJ-- 00.343.941/0032-24

Data: 08/09/2021  
Período: 01/08/2021 à 31/08/2021

Chapa	Nome do Funcionário		Cargo	Quantidade de Horas						
	Carteira de Trabalho	Função		Exec	Ad.Not	Atraso	Falta	Abono		
Data	Ent1	Sai1	Ent2	Sai2	Ent3	Sai3	Ent4	Sai4	Ent5	Sai5
N3226340 4602342 - 0060			LEONARDO DUTRA BRAGA Tecnico de Enfermagem							
01/08/2021	DOM									
02/08/2021	SEG	19:10	21:00	22:00	+07:21					
03/08/2021	TER									
04/08/2021	QUA									
05/08/2021	QUI	06:47	21:00	22:00	+07:31					
06/08/2021	SEX									
07/08/2021	SAB									
08/08/2021	DOM	Troca de Escala								11:00
09/08/2021	SEG									
10/08/2021	TER									
11/08/2021	QUA	06:56	21:00	22:00	+07:29					
12/08/2021	QUI									
13/08/2021	SEX									
14/08/2021	SAB	Troca de Escala								11:00
15/08/2021	DOM									
16/08/2021	SEG									
17/08/2021	TER	18:38	21:00	22:00	+07:16					
18/08/2021	QUA									
19/08/2021	QUI									
20/08/2021	SEX									11:00
21/08/2021	SAB									
22/08/2021	DOM									
23/08/2021	SEG									11:00
24/08/2021	TER									
25/08/2021	QUA									
26/08/2021	QUI	18:52	21:00	22:00	+07:26					
27/08/2021	SEX	18:53	+07:10							
28/08/2021	SAB									
29/08/2021	DOM	18:56	21:00	22:00	+07:29					
30/08/2021	SEG									
31/08/2021	TER	19:56	*							

Saldo de Horas Anterior: 001:47 (A COMPENSAR)      Saldo do Período ( 01/08/2021 à 31/08/2021 ) : 001:54 (A COMPENSAR)      Saldo de Horas Atual: 003:41 (A COMPENSAR)

Eventos do Movimento do período de 01/08/2021 à 31/08/2021

0155	ADICIONAL NOTURNO 20%	056:00
0182	FALTAS (EM HORAS)	022:00

Observação

Data : \_\_\_/\_\_\_/\_\_\_      Data : \_\_\_/\_\_\_/\_\_\_  
Funcionário
Chefia Imediata



**Relatório de Acompanhamento Mensal do termo de colaboração 001/2020**  
**Hospital Municipal Oceânico de Niterói**



Cartão de Ponto  
 VIVA RIO  
 Emissão: Setembro/2021

Página 99 de 250

Seção: N.32.6 - HOSPITAL MUNICIPAL OCEANICO DE NITEROI  
 010.13  
 001598

SUSSEKIND MENDONCA, 200  
 CPF-- 00.343.941/0032-24

Data: 08/09/2021  
 Período: 01/08/2021 à 31/08/2021

Chapa	Nome do Funcionário		Cargo					Quantidade de Horas							
	Carteira de Trabalho	Função	Ent1	Ent2	Ent3	Ent4	Ent5	Ent6	Ent7	Ent8	Exec	Ad.Not	Atraso	Falta	Abono
00180433 00513 - 132	LEONARDO PEDROSA DE CARVALHO	Coordenador de Enfermagem													
01/08/2021	DOM														
02/08/2021	SEG	08:10 11:51 13:00 17:02													
03/08/2021	TER	09:18 12:00 13:00 16:43										01:35			
04/08/2021	QUA	09:01 11:51 13:00 16:57										01:12			
05/08/2021	QUI	08:02 12:02 13:00 17:47								00:58					
06/08/2021	SEX	08:00 11:55 13:00 18:12								01:00					
07/08/2021	SAB														
08/08/2021	DOM														
09/08/2021	SEG	09:11 12:05 13:00 17:00										01:00			
10/08/2021	TER	08:00 11:53 13:00 19:53								01:00					
11/08/2021	QUA	09:12 12:09 13:00 19:34								01:00					
12/08/2021	QUI	07:58 12:02 13:00 16:51													
13/08/2021	SEX	08:40 12:03 13:00 16:35										01:05			
14/08/2021	SAB														
15/08/2021	DOM														
16/08/2021	SEG	09:01 11:54 13:00 18:28								00:28					
17/08/2021	TER	09:01 11:54 13:00 18:47								00:47					
18/08/2021	QUA	09:36 11:55 13:00 17:06										01:30			
19/08/2021	QUI	09:05 11:55 13:00 17:08										00:57			
20/08/2021	SEX	09:00 12:00 13:00 18:06													
21/08/2021	SAB														
22/08/2021	DOM														
23/08/2021	SEG	09:07 12:04 13:00 18:04													
24/08/2021	TER	07:05 12:03 13:00 15:50													
25/08/2021	QUA	09:14 11:54 13:00 17:05										01:01			
26/08/2021	QUI	07:25 12:04										03:25			
27/08/2021	SEX												08:00		
28/08/2021	SAB														
29/08/2021	DOM														
30/08/2021	SEG												08:00		
31/08/2021	TER	09:14 11:51										05:09			

Saldo de Horas Anterior: 003:47 (A COMPENSAR)      Saldo do Período ( 01/08/2021 à 31/08/2021 ) : 011:41 (A PAGAR)      Saldo de Horas Atual: 007:54 (A PAGAR)

Eventos do Movimento do período de 01/08/2021 à 31/08/2021  
 0182 FALTAS (EM HORAS) 016:00

Observação

Data : \_\_\_/\_\_\_/\_\_\_      Data : \_\_\_/\_\_\_/\_\_\_  
 Funcionário      Chefia Imediata



**Relatório de Acompanhamento Mensal do termo de colaboração 001/2020**  
Hospital Municipal Oceânico de Niterói



Cartão de Ponto  
VIVA RIO  
Emissão: Setembro/2021

Página 100 de 250

Seção: N.32.6 - HOSPITAL MUNICIPAL OCEANICO DE NITEROI  
010.13  
001598

SUSSEKIND MENDONCA, 200  
CPF-- 00.343.941/0032-24

Data: 08/09/2021  
Período: 01/08/2021 à 31/08/2021

Chapa	Nome do Funcionário		Cargo					Quantidade de Horas					
	Carteira de Trabalho	Função	Ent1	Ent2	Ent3	Ent4	Ent5	Sai5	Exec	Ad.Not	Atraso	Falta	Abono
00180891 32915 - 129	LETICIA FRAGA DUARTE	Fisioterapeuta											
01/08/2021	DOM												
02/08/2021	SEG												
03/08/2021	TER	07:05 12:00 13:00 20:52 22:00 +07:47							00:47	08:00			
04/08/2021	QUA												
05/08/2021	QUI												
06/08/2021	SEX												
07/08/2021	SAB												
08/08/2021	DOM												
09/08/2021	SEG												
10/08/2021	TER	07:17 12:00 13:00 21:05 22:00 +07:14							08:00				
11/08/2021	QUA												
12/08/2021	QUI												
13/08/2021	SEX												
14/08/2021	SAB												
15/08/2021	DOM												
16/08/2021	SEG												
17/08/2021	TER	07:10 12:00 13:00 20:45 22:00 +07:48							00:48	08:00			
18/08/2021	QUA												
19/08/2021	QUI												
20/08/2021	SEX												
21/08/2021	SAB												
22/08/2021	DOM	07:10 12:02 13:01 21:04 22:01 +07:19							01:00	07:59			
23/08/2021	SEG												
24/08/2021	TER										22:00		
25/08/2021	QUA	07:26 *											
26/08/2021	QUI	07:26							01:00	48:00			
27/08/2021	SEX												
28/08/2021	SAB												
29/08/2021	DOM												
30/08/2021	SEG												
31/08/2021	TER	07:08 12:00 13:00 21:12								09:00			

Saldo de Horas Anterior: 005:24 (A COMPENSAR)      Saldo do Período ( 01/08/2021 à 31/08/2021 ) : 005:25 (A PAGAR)      Saldo de Horas Atual: 000:01 (A PAGAR)

Eventos do Movimento do período de 01/08/2021 à 31/08/2021

0155 ADICIONAL NOTURNO 20%      079:59  
0182 FALTAS (EM HORAS)      022:00

Observação

Data : \_\_\_/\_\_\_/\_\_\_      Data : \_\_\_/\_\_\_/\_\_\_  
Funcionário      Chefia Imediata



**Relatório de Acompanhamento Mensal do termo de colaboração 001/2020**  
**Hospital Municipal Oceânico de Niterói**



Cartão de Ponto  
 VIVA RIO  
 Emissão: Setembro/2021

Página 101 de 250

Seção: N.32.6 - HOSPITAL MUNICIPAL OCEANICO DE NITEROI  
 010.13  
 001598

SUSSEKIND MENDONCA, 200  
 CPF-- 00.343.941/0032-24

Data: 08/09/2021  
 Período: 01/08/2021 à 31/08/2021

Carteira de Trabalho Data	Chapa Ent1	Nome do Funcionário Função					Cargo	Quantidade de Horas								
		Sai1	Ent2	Sai2	Ent3	Sai3		Ent4	Sai4	Ent5	Sai5	Exec	Ad.Not	Atraso	Falta	Abono
	N3226152 1398097 - 0040	LIDIANE OLIVEIRA DA SILVA Tecnico de Enfermagem					Tecnico de Enfermagem									
01/08/2021	DOM	19:12	21:00	22:00	+07:05			08:00								
02/08/2021	SEG															
03/08/2021	TER															
04/08/2021	QUA	19:11	21:00	22:00	+07:19		00:19	08:00								
05/08/2021	QUI															
06/08/2021	SEX															
07/08/2021	SAB	Troca de Escala													11:00	
08/08/2021	DOM															
09/08/2021	SEG															
10/08/2021	TER	07:13	21:00	22:00	+07:07			08:00								
11/08/2021	QUA															
12/08/2021	QUI															
13/08/2021	SEX	Troca de Escala													11:00	
14/08/2021	SAB															
15/08/2021	DOM															
16/08/2021	SEG	07:08	21:00	22:00	+07:03			08:00								
17/08/2021	TER															
18/08/2021	QUA															
19/08/2021	QUI	Troca de Escala													11:00	
20/08/2021	SEX															
21/08/2021	SAB															
22/08/2021	DOM	07:19	21:00	22:00	+07:05			08:00								
23/08/2021	SEG															
24/08/2021	TER															
25/08/2021	QUA	Troca de Escala													11:00	
26/08/2021	QUI															
27/08/2021	SEX															
28/08/2021	SAB	07:19	21:00	22:00	+07:07			08:00								
29/08/2021	DOM															
30/08/2021	SEG															
31/08/2021	TER	Troca de Escala													11:00	

Saldo de Horas Anterior: 001:16 (A COMPENSAR)      Saldo do Período ( 01/08/2021 à 31/08/2021 ) : 000:19 (A COMPENSAR)      Saldo de Horas Atual: 001:35 (A COMPENSAR)

Eventos do Movimento do período de 01/08/2021 à 31/08/2021  
 0155 ADICIONAL NOTURNO 20%      048:00

Observação

Data : \_\_\_/\_\_\_/\_\_\_      Data : \_\_\_/\_\_\_/\_\_\_  
**Funcionário**      **Chefia Imediata**





**Relatório de Acompanhamento Mensal do termo de colaboração 001/2020**  
Hospital Municipal Oceânico de Niterói



Cartão de Ponto  
VIVA RIO  
Emissão: Setembro/2021

Página 102 de 250

Seção: N.32.6 - HOSPITAL MUNICIPAL OCEANICO DE NITEROI  
010.13  
001598

SUSSEKIND MENDONCA, 200  
CEPJ-- 00.343.941/0032-24

Data: 08/09/2021  
Período: 01/08/2021 à 31/08/2021

Chapa	Nome do Funcionário		Cargo	Quantidade de Horas						
	Carteira de Trabalho	Função		Exec	Ad.Not	Atraso	Falta	Abono		
Data	Ent1	Sai1	Ent2	Sai2	Ent3	Sai3	Ent4	Sai4	Ent5	Sai5
00180896			LILIAN COUTINHO CABRAL CHABU							
74092 - 100			Enfermeiro							
01/08/2021	DOM									
02/08/2021	SEG									
03/08/2021	TER	19:05	21:00	22:00	+07:42					
04/08/2021	QUA									
05/08/2021	QUI									
06/08/2021	SEX	19:22	21:00	22:00	+07:26					
07/08/2021	SAB									
08/08/2021	DOM									
09/08/2021	SEG	19:08	21:00	22:00	+07:21					
10/08/2021	TER									
11/08/2021	QUA									
12/08/2021	QUI	19:17	21:00	22:00	+07:10					
13/08/2021	SEX									
14/08/2021	SAB	18:39	21:00	22:00	+07:17					
15/08/2021	DOM	18:44	21:00	22:00	+07:23					
16/08/2021	SEG									
17/08/2021	TER									
18/08/2021	QUA	19:13	21:00	22:00	+06:58					
19/08/2021	QUI									
20/08/2021	SEX									
21/08/2021	SAB	Troca de Escala								11:00
22/08/2021	DOM									
23/08/2021	SEG									
24/08/2021	TER	19:20	21:00	22:00	+07:06					
25/08/2021	QUA									
26/08/2021	QUI									
27/08/2021	SEX	18:43	21:00	22:00	+07:38					
28/08/2021	SAB									
29/08/2021	DOM									
30/08/2021	SEG	Troca de Escala								11:00
31/08/2021	TER									

Saldo de Horas Anterior: 010:03 (A COMPENSAR)      Saldo do Período ( 01/08/2021 à 31/08/2021 ) : 002:37 (A COMPENSAR)      Saldo de Horas Atual: 012:40 (A COMPENSAR)

Eventos do Movimento do período de 01/08/2021 à 31/08/2021  
0155 ADICIONAL NOTURNO 20%      072:00

Observação

Data : \_\_\_/\_\_\_/\_\_\_      Data : \_\_\_/\_\_\_/\_\_\_  
Funcionário      Chefia Imediata



**Relatório de Acompanhamento Mensal do termo de colaboração 001/2020  
Hospital Municipal Oceânico de Niterói**



Cartão de Ponto  
VIVA RIO  
Emissão: Setembro/2021

Página 103 de 250

Seção: N.32.6 - HOSPITAL MUNICIPAL OCEANICO DE NITEROI  
010.13  
001598

SUSSEKIND MENDONCA, 200  
CPF-- 00.343.941/0032-24

Data: 08/09/2021  
Período: 01/08/2021 à 31/08/2021

Chapa	Nome do Funcionário		Cargo					Quantidade de Horas									
	Carteira de Trabalho	Função	Ent1	Sai1	Ent2	Sai2	Ent3	Sai3	Ent4	Sai4	Ent5	Sai5	Exec	Ad.Not	Atraso	Falta	Abono
N3226456 88054 - 142	LILIAN VALE DE ALMEIDA RAMOS	Enfermeiro NIR															
01/08/2021	DOM																
02/08/2021	SEG 06:35	12:00 13:00 18:32															
03/08/2021	TER																
04/08/2021	QUA																
05/08/2021	QUI 06:58	12:00 13:00 18:38										100:22					
06/08/2021	SEX																
07/08/2021	SAB																
08/08/2021	DOM 07:36	12:00 13:00 18:53										100:36					
09/08/2021	SEG																
10/08/2021	TER																
11/08/2021	QUA 07:01	12:00 13:00 18:42										100:18					
12/08/2021	QUI																
13/08/2021	SEX																
14/08/2021	SAB 06:57	12:00 13:00 19:02															
15/08/2021	DOM																
16/08/2021	SEG																
17/08/2021	TER 06:52	12:00 13:00 18:39										100:21					
18/08/2021	QUA																
19/08/2021	QUI																
20/08/2021	SEX 06:36	12:00 13:00 18:32															
21/08/2021	SAB																
22/08/2021	DOM																
23/08/2021	SEG 06:49	12:00 13:00 18:58															
24/08/2021	TER																
25/08/2021	QUA																
26/08/2021	QUI 06:58	12:00 13:00 18:45															
27/08/2021	SEX																
28/08/2021	SAB																
29/08/2021	DOM 07:31	12:00 13:00 18:25										101:06					
30/08/2021	SEG																
31/08/2021	TER																

Saldo de Horas Anterior: 001:25 (A PAGAR)      Saldo do Período ( 01/08/2021 à 31/08/2021 ) : 002:43 (A PAGAR)      Saldo de Horas Atual: 004:08 (A PAGAR)

Observação

Data : \_\_\_/\_\_\_/\_\_\_      Data : \_\_\_/\_\_\_/\_\_\_  
**Funcionário**      **Chefia Imediata**



**Relatório de Acompanhamento Mensal do termo de colaboração 001/2020**  
Hospital Municipal Oceânico de Niterói



Cartão de Ponto  
VIVA RIO  
Emissão: Setembro/2021

Página 104 de 250

Seção: N.32.6 - HOSPITAL MUNICIPAL OCEANICO DE NITEROI  
010.13  
001598

SUSSEKIND MENDONCA, 200  
CPF-- 00.343.941/0032-24

Data: 08/09/2021  
Período: 01/08/2021 à 31/08/2021

Chapa	Nome do Funcionário		Cargo	Quantidade de Horas						
	Carteira de Trabalho	Função		Exec	Ad.Not	Atraso	Falta	Abono		
Data	Ent1	Sai1	Ent2	Sai2	Ent3	Sai3	Ent4	Sai4	Ent5	Sai5
N3226368 1708169 - 0060			LISIEUX PINTO DOMINGUES Tecnico de Enfermagem							
01/08/2021	DOM									
02/08/2021	SEG									
03/08/2021	TER	06:57	21:00	22:00	+07:16					
04/08/2021	QUA									
05/08/2021	QUI									
06/08/2021	SEX	Troca de Escala								11:00
07/08/2021	SAB									
08/08/2021	DOM									
09/08/2021	SEG	07:17	21:00	22:00	+07:20					
10/08/2021	TER									
11/08/2021	QUA									
12/08/2021	QUI	Troca de Escala								11:00
13/08/2021	SEX									
14/08/2021	SAB									
15/08/2021	DOM	08:36	21:00	22:00	+07:11					
16/08/2021	SEG									
17/08/2021	TER									
18/08/2021	QUA	Troca de Escala								11:00
19/08/2021	QUI									
20/08/2021	SEX									
21/08/2021	SAB	07:11	21:00	22:00	+07:18					
22/08/2021	DOM									
23/08/2021	SEG									
24/08/2021	TER	Troca de Escala								11:00
25/08/2021	QUA									
26/08/2021	QUI									
27/08/2021	SEX	07:02	21:00	22:00	+07:18					
28/08/2021	SAB									
29/08/2021	DOM	+07:13	+19:15	+21:00	+22:00	19:20	*			
30/08/2021	SEG									11:00
31/08/2021	TER	07:23	*							

Saldo de Horas Anterior: 000:00 (A COMPENSAR)      Saldo do Período ( 01/08/2021 à 31/08/2021 ) : 000:00 (A COMPENSAR)      Saldo de Horas Atual: 000:00 (A COMPENSAR)

Eventos do Movimento do período de 01/08/2021 à 31/08/2021

0155 ADICIONAL NOTURNO 20%      048:00  
0182 FALTAS (EM HORAS)      011:00

Observação

Data : \_\_\_/\_\_\_/\_\_\_      Data : \_\_\_/\_\_\_/\_\_\_  
Funcionário      Chefia Imediata



**Relatório de Acompanhamento Mensal do termo de colaboração 001/2020**  
Hospital Municipal Oceânico de Niterói



Cartão de Ponto  
VIVA RIO  
Emissão: Setembro/2021

Página 105 de 250

Seção: N.32.6 - HOSPITAL MUNICIPAL OCEANICO DE NITEROI  
010.13  
001598

SUSSEKIND MENDONCA, 200  
CPF-- 00.343.941/0032-24

Data: 08/09/2021  
Período: 01/08/2021 à 31/08/2021

Chapa	Nome do Funcionário		Cargo					Quantidade de Horas					
	Carteira de Trabalho	Função	Ent1	Ent2	Ent3	Ent4	Ent5	Sai5	Exec	Ad.Not	Atraso	Falta	Abono
N3226047 8053414 - 0040	LIVIA CRISTHIANNE NICOLAU DE LIMA	Tecnico de Enfermagem											
01/08/2021	DOM	19:41 21:00 22:00 +07:27							08:00				
02/08/2021	SEG												
03/08/2021	TER												
04/08/2021	QUA	19:01 21:00 22:00 +06:25							08:00	00:36			
05/08/2021	QUI												
06/08/2021	SEX												
07/08/2021	SAB	18:25 21:00 22:00 +07:21							00:56	08:00			
08/08/2021	DOM												
09/08/2021	SEG												
10/08/2021	TER	18:38 21:00 22:00 +06:32							08:00				
11/08/2021	QUA												
12/08/2021	QUI												
13/08/2021	SEX	19:59 21:00 22:00 +07:41							08:00	00:18			
14/08/2021	SAB												
15/08/2021	DOM												
16/08/2021	SEG	18:32 21:00 22:00 +06:35							08:00				
17/08/2021	TER												
18/08/2021	QUA												
19/08/2021	QUI	19:59 21:00 22:00 +07:57							08:00				
20/08/2021	SEX												
21/08/2021	SAB												
22/08/2021	DOM	18:24 21:00 22:00 +06:26							08:00				
23/08/2021	SEG												
24/08/2021	TER												
25/08/2021	QUA	19:47 21:00 22:00 +07:25							08:00	00:22			
26/08/2021	QUI												
27/08/2021	SEX												
28/08/2021	SAB	18:53 21:00 22:00 +06:19							08:00	00:41			
29/08/2021	DOM												
30/08/2021	SEG												
31/08/2021	TER	19:50 21:00								09:50			

Saldo de Horas Anterior: 002:04 (A PAGAR)      Saldo do Período ( 01/08/2021 à 31/08/2021 ) : 010:51 (A PAGAR)      Saldo de Horas Atual: 012:55 (A PAGAR)

Eventos do Movimento do período de 01/08/2021 à 31/08/2021

0155 ADICIONAL NOTURNO 20%      080:00

Observação

Data : \_\_\_/\_\_\_/\_\_\_      Data : \_\_\_/\_\_\_/\_\_\_  
Funcionário      Chefia Imediata



**Relatório de Acompanhamento Mensal do termo de colaboração 001/2020**  
Hospital Municipal Oceânico de Niterói



Cartão de Ponto  
VIVA RIO  
Emissão: Setembro/2021

Página 106 de 250

Seção: N.32.6 - HOSPITAL MUNICIPAL OCEANICO DE NITEROI  
010.13  
001598

SUSSEKIND MENDONCA, 200  
CPF-- 00.343.941/0032-24

Data: 08/09/2021  
Período: 01/08/2021 à 31/08/2021

Chapa	Nome do Funcionário		Cargo					Quantidade de Horas							
	Carteira de Trabalho	Função						Exec	Ad.Not	Atraso	Falta	Abono			
Data	Ent1	Sai1	Ent2	Sai2	Ent3	Sai3	Ent4	Sai4	Ent5	Sai5					
00180842	LIVIA DE ALMEIDA MARTINS WERDUN		Tecnico de Enfermagem												
3699697 - 0050	Tecnico de Enfermagem		Tecnico de Enfermagem												
01/08/2021	DOM														
02/08/2021	SEG	18:42	21:00	22:00	+07:30						00:48	08:00			
03/08/2021	TER														
04/08/2021	QUA														
05/08/2021	QUI	18:39	21:00	22:00	+07:19						00:40	08:00			
06/08/2021	SEX														
07/08/2021	SAB														
08/08/2021	DOM	18:12	21:00	22:00	+07:34						01:22	08:00			
09/08/2021	SEG														
10/08/2021	TER														
11/08/2021	QUA	18:13	21:00	22:00	+07:15						01:02	08:00			
12/08/2021	QUI														
13/08/2021	SEX														
14/08/2021	SAB	18:34	21:00	22:00	+07:15						00:41	08:00			
15/08/2021	DOM														
16/08/2021	SEG														
17/08/2021	TER	18:42	21:00	22:00	+07:32						00:50	08:00			
18/08/2021	QUA														
19/08/2021	QUI														
20/08/2021	SEX	18:51	21:00	22:00	+06:45							08:00			
21/08/2021	SAB														
22/08/2021	DOM														
23/08/2021	SEG	18:31	21:00	22:00	+07:23						00:52	08:00			
24/08/2021	TER														
25/08/2021	QUA														
26/08/2021	QUI	Troca de Escala													11:00
27/08/2021	SEX														
28/08/2021	SAB														
29/08/2021	DOM	18:53	21:00	22:00	+07:33						00:33	08:00			
30/08/2021	SEG														
31/08/2021	TER														

Saldo de Horas Anterior: 015:51 (A COMPENSAR)      Saldo do Período ( 01/08/2021 à 31/08/2021 ) : 006:24 (A COMPENSAR)      Saldo de Horas Atual: 022:15 (A COMPENSAR)

Eventos do Movimento do período de 01/08/2021 à 31/08/2021

0155	ADICIONAL NOTURNO 20%	072:00
0607	SALDO BANCO DE HORAS	000:24

Observação

Data : \_\_\_/\_\_\_/\_\_\_      Data : \_\_\_/\_\_\_/\_\_\_  
**Funcionário**      **Chefia Imediata**



**Relatório de Acompanhamento Mensal do termo de colaboração 001/2020**  
**Hospital Municipal Oceânico de Niterói**



Cartão de Ponto  
 VIVA RIO  
 Emissão: Setembro/2021

Página 107 de 250

Seção: N.32.6 - HOSPITAL MUNICIPAL OCEANICO DE NITEROI  
 010.13  
 001598

SUSSEKIND MENDONCA, 200  
 CEPJ-- 00.343.941/0032-24

Data: 08/09/2021

Período: 01/08/2021 à 31/08/2021

Chapa	Nome do Funcionário		Cargo					Quantidade de Horas									
	Carteira de Trabalho	Função	Ent1	Sai1	Ent2	Sai2	Ent3	Sai3	Ent4	Sai4	Ent5	Sai5	Exec	Ad.Not	Atraso	Falta	Abono
00180565 89665 - 160		LIVIA KELLEI TORRES SANTIAGO AUXILIAR ADMINISTRATIVO															
01/08/2021	DOM																
02/08/2021	SEG	08:59 12:03 13:00 18:06															
03/08/2021	TER	09:00 12:07 13:00 18:01															
04/08/2021	QUA	09:00 11:54 13:00 18:06															
05/08/2021	QUI	09:00 12:02 13:00 18:01															
06/08/2021	SEX	09:03 12:03 13:00 18:17										00:17					
07/08/2021	SAB																
08/08/2021	DOM																
09/08/2021	SEG	09:00 11:51 13:00 18:01															
10/08/2021	TER	09:00 12:04 13:00 18:08															
11/08/2021	QUA	08:59 12:06 13:00 18:06															
12/08/2021	QUI	09:00 11:55 13:00 18:00															
13/08/2021	SEX	09:00 12:01 13:00 18:02															
14/08/2021	SAB																
15/08/2021	DOM																
16/08/2021	SEG	09:00 12:06 13:00 18:01															
17/08/2021	TER	09:00 12:07 13:00 18:02															
18/08/2021	QUA	09:00 11:55 13:00 18:01															
19/08/2021	QUI	08:59 11:51 13:00 18:02															
20/08/2021	SEX	09:00 11:58 13:00 18:04															
21/08/2021	SAB																
22/08/2021	DOM																
23/08/2021	SEG	09:01 12:00 13:00 18:01															
24/08/2021	TER	09:00 11:51 13:00 18:00															
25/08/2021	QUA	08:57 11:58 13:00 18:36											00:36				
26/08/2021	QUI	08:59 11:56 13:00 18:01															
27/08/2021	SEX	09:01 12:03 13:00 17:35												00:25			
28/08/2021	SAB																
29/08/2021	DOM																
30/08/2021	SEG	08:59 12:00 13:00 17:00												01:00			
31/08/2021	TER	09:02 12:03 13:00 17:06												00:54			

Saldo de Horas Anterior: 001:57 (A COMPENSAR)      Saldo do Período ( 01/08/2021 à 31/08/2021 ) : 001:26 (A PAGAR)      Saldo de Horas Atual: 000:31 (A COMPENSAR)

Observação

Data : \_\_\_/\_\_\_/\_\_\_      Data : \_\_\_/\_\_\_/\_\_\_  
 Funcionário      Chefia Imediata





**Relatório de Acompanhamento Mensal do termo de colaboração 001/2020**  
Hospital Municipal Oceânico de Niterói



Cartão de Ponto  
VIVA RIO  
Emissão: Setembro/2021

Página 108 de 250

Seção: N.32.6 - HOSPITAL MUNICIPAL OCEANICO DE NITEROI  
010.13  
001598

SUSSEKIND MENDONCA, 200  
CEPJ-- 00.343.941/0032-24

Data: 08/09/2021  
Período: 01/08/2021 à 31/08/2021

Chapa	Nome do Funcionário		Cargo					Quantidade de Horas					
	Carteira de Trabalho	Função	Ent1	Ent2	Ent3	Ent4	Ent5	Sai5	Exec	Ad.Not	Atraso	Falta	Abono
00180338 20766 - 105	LIZ PESTANA NEVES COUTINHO	Psicologo RT											
01/08/2021	DOM												
02/08/2021	SEG 08:21 12:00 13:00 17:29												
03/08/2021	TER 08:20 12:05 13:00 18:58							01:38					
04/08/2021	QUA 08:14 12:01 13:00 17:15												
05/08/2021	QUI 08:24 11:50 13:00 19:02							01:38					
06/08/2021	SEX 08:29 11:54 13:00 17:25												
07/08/2021	SAB												
08/08/2021	DOM												
09/08/2021	SEG 08:35 11:50 13:00 17:28												
10/08/2021	TER 08:39 12:00 13:00 17:20									00:19			
11/08/2021	QUA 10:18 11:52 13:00 17:14									02:04			
12/08/2021	QUI 08:12 12:04 13:00 17:16												
13/08/2021	SEX 08:20 12:03 13:00 16:27									00:53			
14/08/2021	SAB												
15/08/2021	DOM												
16/08/2021	SEG 08:36 12:08 13:00 17:04									00:32			
17/08/2021	TER 08:38 12:02 13:00 17:02									00:36			
18/08/2021	QUA 08:29 11:52 13:00 16:44									00:45			
19/08/2021	QUI 08:52 11:52 13:00 17:33									00:27			
20/08/2021	SEX 08:17 11:57 13:00 17:08												
21/08/2021	SAB												
22/08/2021	DOM												
23/08/2021	SEG 08:36 12:08 13:00 17:27												
24/08/2021	TER 08:12 12:09 13:00 17:13												
25/08/2021	QUA 08:01 11:55 13:00 17:02												
26/08/2021	QUI 08:12 12:08 13:00 17:13												
27/08/2021	SEX 08:35 11:59 13:00 19:01								01:26				
28/08/2021	SAB												
29/08/2021	DOM												
30/08/2021	SEG 08:43 12:07 13:00 16:52									00:51			
31/08/2021	TER 08:38 12:07 13:00 16:23	Declaração de Comparecimento											01:15
Saldo de Horas Anterior: 001:34 (A COMPENSAR)			Saldo do Período ( 01/08/2021 à 31/08/2021 ) : 004:01 (A PAGAR)					Saldo de Horas Atual: 002:27 (A PAGAR)					

Eventos do Movimento do período de 01/08/2021 à 31/08/2021

0607 SALDO BANCO DE HORAS 002:16

Observação

Data : \_\_\_/\_\_\_/\_\_\_

Funcionário

Data : \_\_\_/\_\_\_/\_\_\_

Chefia Imediata



**Relatório de Acompanhamento Mensal do termo de colaboração 001/2020**  
Hospital Municipal Oceânico de Niterói



Cartão de Ponto  
VIVA RIO  
Emissão: Setembro/2021

Página 109 de 250

Seção: N.32.6 - HOSPITAL MUNICIPAL OCEANICO DE NITEROI  
010.13  
001598

SUSSEKIND MENDONCA, 200  
CPF-- 00.343.941/0032-24

Data: 08/09/2021  
Período: 01/08/2021 à 31/08/2021

Carteira de Trabalho	Chapa	Nome do Funcionário					Cargo	Quantidade de Horas									
		Função	Sai1	Ent2	Sai2	Ent3		Sai3	Ent4	Sai4	Ent5	Sai5	Exec	Ad.Not	Atraso	Falta	Abono
	00180864	LOURDES DAIANE SILVA MEDEIROS					Tecnico de Enfermagem										
2142812 - 0040		Tecnico de Enfermagem					Tecnico de Enfermagem										
01/08/2021	DOM																
02/08/2021	SEG	Troca de Escala														11:00	
03/08/2021	TER																
04/08/2021	QUA																
05/08/2021	QUI	07:33	12:00	13:00	19:48												
06/08/2021	SEX																
07/08/2021	SAB																
08/08/2021	DOM	07:04	12:00	13:00	18:22						00:38						
09/08/2021	SEG																
10/08/2021	TER																
11/08/2021	QUA	07:49	12:00	13:00	+07:19		08:00										
12/08/2021	QUI																
13/08/2021	SEX																
14/08/2021	SAB	Troca de Escala														11:00	
15/08/2021	DOM																
16/08/2021	SEG																
17/08/2021	TER	07:27	12:00	13:00	+07:13		08:00										
18/08/2021	QUA																
19/08/2021	QUI																
20/08/2021	SEX	Troca de Escala														11:00	
21/08/2021	SAB																
22/08/2021	DOM																
23/08/2021	SEG	07:28	12:00	13:00	+07:30		08:00										
24/08/2021	TER																
25/08/2021	QUA																
26/08/2021	QUI	Troca de Escala														11:00	
27/08/2021	SEX																
28/08/2021	SAB																
29/08/2021	DOM	07:22	12:00	13:00	+07:19		08:00										
30/08/2021	SEG																
31/08/2021	TER																

Saldo de Horas Anterior: 000:00 (A COMPENSAR)      Saldo do Período ( 01/08/2021 à 31/08/2021 ) : 000:38 (A PAGAR)      Saldo de Horas Atual: 000:38 (A PAGAR)

Eventos do Movimento do período de 01/08/2021 à 31/08/2021

0155 ADICIONAL NOTURNO 20%      032:00

Observação

Data : \_\_\_/\_\_\_/\_\_\_      Data : \_\_\_/\_\_\_/\_\_\_  
Funcionário      Chefia Imediata



**Relatório de Acompanhamento Mensal do termo de colaboração 001/2020**  
Hospital Municipal Oceânico de Niterói



Cartão de Ponto  
VIVA RIO  
Emissão: Setembro/2021

Página 110 de 250

Seção: N.32.6 - HOSPITAL MUNICIPAL OCEANICO DE NITEROI  
010.13  
001598

SUSSEKIND MENDONCA, 200  
CEPJ-- 00.343.941/0032-24

Data: 08/09/2021  
Período: 01/08/2021 à 31/08/2021

Chapa	Nome do Funcionário					Cargo	Quantidade de Horas									
	Carteira de Trabalho	Função					Exec	Ad.Not	Atraso	Falta	Abono					
Data	Ent1	Sai1	Ent2	Sai2	Ent3	Sai3	Ent4	Sai4	Ent5	Sai5						
N3226350 68451 - 154																
		LOURIANE DIAS LOUCHARD XAVIER														
		Auxiliar de Farmacia					Auxiliar									
01/08/2021	DOM	07:00	12:00	13:00	19:08											
02/08/2021	SEG															
03/08/2021	TER	06:25	12:00	13:00	18:50											
04/08/2021	QUA															
05/08/2021	QUI											11:00				
06/08/2021	SEX															
07/08/2021	SAB	Troca de Escala													11:00	
08/08/2021	DOM															
09/08/2021	SEG	Troca de Escala													11:00	
10/08/2021	TER															
11/08/2021	QUA	06:40	12:00	13:00	18:56											
12/08/2021	QUI															
13/08/2021	SEX	06:42	12:00	13:00	19:11											
14/08/2021	SAB															
15/08/2021	DOM	06:22	12:00	13:00	16:01							02:21				
16/08/2021	SEG															
17/08/2021	TER	06:44	11:23	Atestado Médico											06:21	
18/08/2021	QUA															
19/08/2021	QUI	Atestado Médico													11:00	
20/08/2021	SEX															
21/08/2021	SAB	Atestado Médico													11:00	
22/08/2021	DOM															
23/08/2021	SEG	06:44	12:00	13:00	19:06											
24/08/2021	TER															
25/08/2021	QUA	06:37	12:00	13:00	18:55											
26/08/2021	QUI															
27/08/2021	SEX	06:43	12:00	13:00	19:06											
28/08/2021	SAB	18:38	21:00	22:00	+18:58							01:00	08:00			
29/08/2021	DOM	Troca de Escala													11:00	
30/08/2021	SEG	+12:00	+13:00	18:50	*							01:00	08:00			
31/08/2021	TER	18:47	*									01:00	18:17			

Saldo de Horas Anterior: 002:58 (A COMPENSAR)      Saldo do Período ( 01/08/2021 à 31/08/2021 ) : 000:39 (A COMPENSAR)      Saldo de Horas Atual: 003:37 (A COMPENSAR)

Eventos do Movimento do período de 01/08/2021 à 31/08/2021

0155 ADICIONAL NOTURNO 20%      034:17  
0182 FALTAS (EM HORAS)      011:00

Observação

Data : \_\_\_/\_\_\_/\_\_\_      Data : \_\_\_/\_\_\_/\_\_\_  
Funcionário      Chefia Imediata



**Relatório de Acompanhamento Mensal do termo de colaboração 001/2020**  
**Hospital Municipal Oceânico de Niterói**



Cartão de Ponto  
 VIVA RIO  
 Emissão: Setembro/2021

Página 111 de 250

Seção: N.32.6 - HOSPITAL MUNICIPAL OCEANICO DE NITEROI  
 010.13  
 001598

SUSSEKIND MENDONCA, 200  
 CEPJ-- 00.343.941/0032-24

Data: 08/09/2021  
 Período: 01/08/2021 à 31/08/2021

Chapa	Nome do Funcionário		Cargo	Quantidade de Horas							
	Carteira de Trabalho	Função		Exec	Ad.Not	Atraso	Falta	Abono			
Data	Ent1	Sai1	Ent2	Sai2	Ent3	Sai3	Ent4	Sai4	Ent5	Sai5	
00180491	LUAN DA MOTTA BARBOSA		Camareiros, roupeiros e afins								
4251485 - 0050	Auxiliar de Rouparia										
01/08/2021	DOM										
02/08/2021	SEG	18:56		21:00	22:00	+07:07					
03/08/2021	TER										
04/08/2021	QUA	19:04		21:00	22:00	+07:10					
05/08/2021	QUI										
06/08/2021	SEX	19:06		21:00	22:00	+07:07					
07/08/2021	SAB										
08/08/2021	DOM	19:03		21:00	22:00	+07:04					
09/08/2021	SEG										
10/08/2021	TER	Atestado Médico									
11/08/2021	QUA										
12/08/2021	QUI	Atestado Médico									
13/08/2021	SEX										
14/08/2021	SAB	Atestado Médico									
15/08/2021	DOM										
16/08/2021	SEG	Atestado Médico									
17/08/2021	TER										
18/08/2021	QUA	18:55		21:00	22:00	+07:08					
19/08/2021	QUI										
20/08/2021	SEX	19:03		21:00	22:00	+07:10					
21/08/2021	SAB										
22/08/2021	DOM	19:04		21:00	22:00	+07:10					
23/08/2021	SEG										
24/08/2021	TER	19:00		21:00	22:00	+07:08					
25/08/2021	QUA										
26/08/2021	QUI	18:57		21:00	22:00	+07:05					
27/08/2021	SEX										
28/08/2021	SAB	19:05		21:00	22:00	+07:04					
29/08/2021	DOM										
30/08/2021	SEG	18:53	21:00	22:00	+07:05						
31/08/2021	TER										

Saldo de Horas Anterior: 000:04 (A COMPENSAR)      Saldo do Período ( 01/08/2021 à 31/08/2021 ) : 000:00 (A COMPENSAR)      Saldo de Horas Atual: 000:04 (A COMPENSAR)

Eventos do Movimento do período de 01/08/2021 à 31/08/2021

0155 ADICIONAL NOTURNO 20%      088:00

Observação

Data : \_\_\_/\_\_\_/\_\_\_      Data : \_\_\_/\_\_\_/\_\_\_  
**Funcionário**      **Chefia Imediata**



**Relatório de Acompanhamento Mensal do termo de colaboração 001/2020**  
Hospital Municipal Oceânico de Niterói



Cartão de Ponto  
VIVA RIO  
Emissão: Setembro/2021

Página 112 de 250

Seção: N.32.6 - HOSPITAL MUNICIPAL OCEANICO DE NITEROI  
010.13  
001598

SUSSEKIND MENDONCA, 200  
CPF-- 00.343.941/0032-24

Data: 08/09/2021  
Período: 01/08/2021 à 31/08/2021

Chapa	Nome do Funcionário		Cargo	Quantidade de Horas						
	Carteira de Trabalho	Função		Exec	Ad.Not	Atraso	Falta	Abono		
Data	Ent1	Sai1	Ent2	Sai2	Ent3	Sai3	Ent4	Sai4	Ent5	Sai5
-	00180545		LUANA ARAUJO DA SILVA PINTO							
			Enfermeiro							
01/08/2021	DOM		Troca de Escala							11:00
02/08/2021	SEG									
03/08/2021	TER									
04/08/2021	QUA	07:36	21:00	22:00	+07:12					
05/08/2021	QUI									
06/08/2021	SEX									
07/08/2021	SAB		Troca de Escala							11:00
08/08/2021	DOM									
09/08/2021	SEG									
10/08/2021	TER	07:03	21:00	22:00	+07:32					
11/08/2021	QUA									
12/08/2021	QUI									
13/08/2021	SEX		Troca de Escala							11:00
14/08/2021	SAB									
15/08/2021	DOM									
16/08/2021	SEG	07:28	21:00	22:00	+07:24					
17/08/2021	TER									
18/08/2021	QUA									
19/08/2021	QUI		Troca de Escala							11:00
20/08/2021	SEX									
21/08/2021	SAB									
22/08/2021	DOM	07:06	21:00	22:00	+07:31					
23/08/2021	SEG									
24/08/2021	TER									
25/08/2021	QUA		Troca de Escala							11:00
26/08/2021	QUI									
27/08/2021	SEX									
28/08/2021	SAB	07:19	21:00	22:00	+07:42					
29/08/2021	DOM									
30/08/2021	SEG									
31/08/2021	TER		Troca de Escala							11:00

Saldo de Horas Anterior: 004:27 (A COMPENSAR)      Saldo do Período ( 01/08/2021 à 31/08/2021 ) : 000:00 (A COMPENSAR)      Saldo de Horas Atual: 004:27 (A COMPENSAR)

Eventos do Movimento do período de 01/08/2021 à 31/08/2021  
0155 ADICIONAL NOTURNO 20% 040:00

Observação

Data : \_\_\_/\_\_\_/\_\_\_      Data : \_\_\_/\_\_\_/\_\_\_  
Funcionário      Chefia Imediata



**Relatório de Acompanhamento Mensal do termo de colaboração 001/2020**  
Hospital Municipal Oceânico de Niterói



Cartão de Ponto  
VIVA RIO  
Emissão: Setembro/2021

Página 113 de 250

Seção: N.32.6 - HOSPITAL MUNICIPAL OCEANICO DE NITEROI  
010.13  
001598

SUSSEKIND MENDONCA, 200  
CPF-- 00.343.941/0032-24

Data: 08/09/2021  
Período: 01/08/2021 à 31/08/2021

Chapa	Nome do Funcionário		Cargo					Quantidade de Horas					
	Carteira de Trabalho	Função	Ent1	Ent2	Ent3	Ent4	Ent5	Sai5	Exec	Ad.Not	Atraso	Falta	Abono
00181939 70861 - 156	LUANA BANDEIRA PEDRO Enfermeiro												
01/08/2021	DOM	07:00 12:00 13:00 18:56											
02/08/2021	SEG												
03/08/2021	TER												
04/08/2021	QUA	07:35 12:00 13:00 19:20											
05/08/2021	QUI												
06/08/2021	SEX												
07/08/2021	SAB	Troca de Escala											11:00
08/08/2021	DOM												
09/08/2021	SEG												
10/08/2021	TER	06:55 12:00 13:00 19:07											
11/08/2021	QUA												
12/08/2021	QUI	07:17 12:00 13:00 19:09											
13/08/2021	SEX	07:00 12:00 13:00 19:05											
14/08/2021	SAB	07:33 12:00 13:00 19:17											
15/08/2021	DOM												
16/08/2021	SEG	07:09 12:00 13:00 19:37							00:37				
17/08/2021	TER												
18/08/2021	QUA												
19/08/2021	QUI	07:13 12:00 13:00 19:51							00:51				
20/08/2021	SEX												
21/08/2021	SAB	07:13 12:00 13:00 19:14											
22/08/2021	DOM	Troca de Escala											11:00
23/08/2021	SEG												
24/08/2021	TER	07:19 12:00 13:00 19:21											
25/08/2021	QUA	07:07 12:00 13:00 18:48											
26/08/2021	QUI	19:10 21:00 22:00 +07:42							08:00				
27/08/2021	SEX												
28/08/2021	SAB	07:13 12:00 13:00 +07:22							08:00				
29/08/2021	DOM												
30/08/2021	SEG												
31/08/2021	TER	19:11 21:00 22:00 19:12							08:00				

Saldo de Horas Anterior: 001:11 (A PAGAR)      Saldo do Período ( 01/08/2021 à 31/08/2021 ) : 001:28 (A COMPENSAR)      Saldo de Horas Atual: 000:17 (A COMPENSAR)

Eventos do Movimento do período de 01/08/2021 à 31/08/2021  
0155 ADICIONAL NOTURNO 20%      024:00

Observação

Data : \_\_\_/\_\_\_/\_\_\_      Data : \_\_\_/\_\_\_/\_\_\_  
Funcionário      Chefia Imediata





**Relatório de Acompanhamento Mensal do termo de colaboração 001/2020**  
**Hospital Municipal Oceânico de Niterói**



Cartão de Ponto  
 VIVA RIO  
 Emissão: Setembro/2021

Página 114 de 250

Seção: N.32.6 - HOSPITAL MUNICIPAL OCEANICO DE NITEROI  
 010.13  
 001598

SUSSEKIND MENDONCA, 200  
 CPF-- 00.343.941/0032-24

Data: 08/09/2021  
 Período: 01/08/2021 à 31/08/2021

Carteira de Trabalho Data	Chapa Ent1	Nome do Funcionário Função					Cargo	Quantidade de Horas								
		Sai1	Ent2	Sai2	Ent3	Sai3		Ent4	Sai4	Ent5	Sai5	Exec	Ad.Not	Atraso	Falta	Abono
	N3226529 1999065 - 0050	LUANA DOS SANTOS SOUZA Tecnico de Enfermagem					Tecnico de Enfermagem									
01/08/2021	DOM															
02/08/2021	SEG	19:11	21:00	22:00	+07:08						08:00					
03/08/2021	TER															
04/08/2021	QUA															
05/08/2021	QUI	Troca de Escala													11:00	
06/08/2021	SEX															
07/08/2021	SAB															
08/08/2021	DOM	18:27	21:00	22:00	+06:45						00:33	08:00				
09/08/2021	SEG															
10/08/2021	TER															
11/08/2021	QUA	Troca de Escala													11:00	
12/08/2021	QUI															
13/08/2021	SEX															
14/08/2021	SAB	06:35	21:00	22:00	+06:44						08:00					
15/08/2021	DOM															
16/08/2021	SEG															
17/08/2021	TER	07:00	21:00	22:00	+06:50						08:00					
18/08/2021	QUA															
19/08/2021	QUI															
20/08/2021	SEX	18:46	21:00	22:00	+07:12						00:26	08:00				
21/08/2021	SAB															
22/08/2021	DOM															
23/08/2021	SEG	06:56	21:00	22:00	+07:07						08:00					
24/08/2021	TER															
25/08/2021	QUA															
26/08/2021	QUI	19:19	21:00	22:00	+07:18						08:00					
27/08/2021	SEX															
28/08/2021	SAB															
29/08/2021	DOM	Troca de Escala													11:00	
30/08/2021	SEG															
31/08/2021	TER															

Saldo de Horas Anterior: 004:29 (A COMPENSAR)      Saldo do Período ( 01/08/2021 à 31/08/2021 ) : 000:59 (A COMPENSAR)      Saldo de Horas Atual: 005:28 (A COMPENSAR)

Eventos do Movimento do período de 01/08/2021 à 31/08/2021  
 0155 ADICIONAL NOTURNO 20%      056:00

Observação

Data : \_\_\_/\_\_\_/\_\_\_      Data : \_\_\_/\_\_\_/\_\_\_  
 Funcionário      Chefia Imediata



**Relatório de Acompanhamento Mensal do termo de colaboração 001/2020**  
Hospital Municipal Oceânico de Niterói



Cartão de Ponto  
VIVA RIO  
Emissão: Setembro/2021

Página 115 de 250

Seção: N.32.6 - HOSPITAL MUNICIPAL OCEANICO DE NITEROI  
010.13  
001598

SUSSEKIND MENDONCA, 200  
CPF-- 00.343.941/0032-24

Data: 08/09/2021  
Período: 01/08/2021 à 31/08/2021

Chapa	Nome do Funcionário					Cargo	Quantidade de Horas									
	Carteira de Trabalho	Função					Exec	Ad.Not	Atraso	Falta	Abono					
Data	Ent1	Sai1	Ent2	Sai2	Ent3	Sai3	Ent4	Sai4	Ent5	Sai5						
N3226229 18460 - 134	LUCAS ALEXANDRE AZEVEDO DA COSTA					Auxiliar										
01/08/2021	DOM	18:48	21:00	22:00	+07:16							08:00				
02/08/2021	SEG															
03/08/2021	TER	18:43	21:00	22:00	+07:06							08:00				
04/08/2021	QUA															
05/08/2021	QUI	19:00	21:00	22:00	+07:11							08:00				
06/08/2021	SEX															
07/08/2021	SAB	18:51	21:00	22:00	+07:02							08:00				
08/08/2021	DOM															
09/08/2021	SEG	18:31	21:00	22:00	+07:05							08:00				
10/08/2021	TER															
11/08/2021	QUA	18:53	21:00	22:00	+07:13							08:00				
12/08/2021	QUI															
13/08/2021	SEX	18:32	21:00	22:00	+07:21							08:00				
14/08/2021	SAB															
15/08/2021	DOM	18:45	21:00	22:00	+07:01							08:00				
16/08/2021	SEG															
17/08/2021	TER	18:34	21:00	22:00	+07:05							08:00				
18/08/2021	QUA															
19/08/2021	QUI	18:50	21:00	22:00	+07:04							08:00				
20/08/2021	SEX															
21/08/2021	SAB	Troca de Escala														11:00
22/08/2021	DOM	07:04	12:00	13:00	18:50											
23/08/2021	SEG	18:40	21:00	22:00	+07:00							08:00				
24/08/2021	TER															
25/08/2021	QUA	18:42	21:00	22:00	+07:06							08:00				
26/08/2021	QUI															
27/08/2021	SEX	Troca de Escala														11:00
28/08/2021	SAB															
29/08/2021	DOM	19:00	21:00	22:00	+19:00							08:00				
30/08/2021	SEG															
31/08/2021	TER	19:00	21:00	22:00	*							18:17				

Saldo de Horas Anterior: 000:04 (A COMPENSAR)      Saldo do Período ( 01/08/2021 à 31/08/2021 ) : 000:00 (A COMPENSAR)      Saldo de Horas Atual: 000:04 (A COMPENSAR)

Eventos do Movimento do período de 01/08/2021 à 31/08/2021  
0155 ADICIONAL NOTURNO 20% 122:17

Observação

Data : \_\_\_/\_\_\_/\_\_\_      Data : \_\_\_/\_\_\_/\_\_\_  
Funcionário      Chefia Imediata



**Relatório de Acompanhamento Mensal do termo de colaboração 001/2020**  
Hospital Municipal Oceânico de Niterói



Cartão de Ponto  
VIVA RIO  
Emissão: Setembro/2021

Página 116 de 250

Seção: N.32.6 - HOSPITAL MUNICIPAL OCEANICO DE NITEROI  
010.13  
001598

SUSSEKIND MENDONCA, 200  
CPF-- 00.343.941/0032-24

Data: 08/09/2021  
Período: 01/08/2021 à 31/08/2021

Chapa	Nome do Funcionário		Cargo					Quantidade de Horas									
	Carteira de Trabalho	Função						Exec	Ad.Not	Atraso	Falta	Abono					
Data	Ent1	Sai1	Ent2	Sai2	Ent3	Sai3	Ent4	Sai4	Ent5	Sai5							
N3226482 09574 - 168	LUCAS DA SILVA FERREIRA		TECNICO ENGENHARIA CLINICA I					Tecnico									
01/08/2021	DOM																
02/08/2021	SEG	07:48	12:01	13:00	17:26						00:38						
03/08/2021	TER	07:52	11:52	13:00	17:08						00:16						
04/08/2021	QUA	07:55	12:08	13:00	17:06												
05/08/2021	QUI	07:47	11:52	13:00	17:05						00:18						
06/08/2021	SEX	07:46	12:09	13:00	17:06						00:20						
07/08/2021	SAB																
08/08/2021	DOM																
09/08/2021	SEG	07:29	12:05	13:00	17:16						00:47						
10/08/2021	TER	07:54	11:51	13:00	17:08												
11/08/2021	QUA	07:46	12:02	13:00	17:03						00:17						
12/08/2021	QUI	08:03	12:09	13:00	17:04												
13/08/2021	SEX	07:26	12:09	13:00	17:07						00:41						
14/08/2021	SAB																
15/08/2021	DOM																
16/08/2021	SEG	07:44	11:55	13:00	17:02						00:18						
17/08/2021	TER	07:27	12:00	13:00	17:18						00:51						
18/08/2021	QUA	08:04	12:04								04:04						
19/08/2021	QUI	08:02	11:57	13:00	17:40						00:38						
20/08/2021	SEX	07:50	12:09	13:00	16:32								00:18				
21/08/2021	SAB																
22/08/2021	DOM																
23/08/2021	SEG	07:44	11:50	13:00	17:05						00:21						
24/08/2021	TER	08:07	12:09	13:00	17:00												
25/08/2021	QUA														08:00		
26/08/2021	QUI														08:00		
27/08/2021	SEX														08:00		
28/08/2021	SAB																
29/08/2021	DOM																
30/08/2021	SEG														08:00		
31/08/2021	TER	07:29	12:09	13:00	17:06						00:37						

Saldo de Horas Anterior: 005:29 (A COMPENSAR)      Saldo do Período ( 01/08/2021 à 31/08/2021 ) : 000:59 (A COMPENSAR)      Saldo de Horas Atual: 006:28 (A COMPENSAR)

Eventos do Movimento do período de 01/08/2021 à 31/08/2021

0182	FALTAS (EM HORAS)	032:00
0607	SALDO BANCO DE HORAS	000:41

Observação

Data : \_\_\_/\_\_\_/\_\_\_      Data : \_\_\_/\_\_\_/\_\_\_  
**Funcionário**      **Chefia Imediata**



**Relatório de Acompanhamento Mensal do termo de colaboração 001/2020**  
**Hospital Municipal Oceânico de Niterói**



Cartão de Ponto  
 VIVA RIO  
 Emissão: Setembro/2021

Página 117 de 250

Seção: N.32.6 - HOSPITAL MUNICIPAL OCEANICO DE NITEROI  
 010.13  
 001598

SUSSEKIND MENDONCA, 200  
 CPF-- 00.343.941/0032-24

Data: 08/09/2021  
 Período: 01/08/2021 à 31/08/2021

Chapa	Nome do Funcionário		Cargo					Quantidade de Horas							
	Carteira de Trabalho	Função						Exec	Ad.Not	Atraso	Falta	Abono			
Data	Ent1	Sai1	Ent2	Sai2	Ent3	Sai3	Ent4	Sai4	Ent5	Sai5					
00180585			LUCAS ISRAEL DO AMARAL BATISTA												
5197339 - 0050			Tecnico de Enfermagem					Tecnico de Enfermagem							
01/08/2021	DOM	*	18:43											11:00	
02/08/2021	SEG														
03/08/2021	TER														
04/08/2021	QUA	07:06	12:00	13:00	19:00										
05/08/2021	QUI														
06/08/2021	SEX														
07/08/2021	SAB	06:30	12:00	13:00	19:10						00:30				
08/08/2021	DOM														
09/08/2021	SEG														
10/08/2021	TER	07:35	12:00	13:00	19:45										
11/08/2021	QUA														
12/08/2021	QUI														
13/08/2021	SEX	07:17	12:00	13:00	19:24										
14/08/2021	SAB														
15/08/2021	DOM														
16/08/2021	SEG	07:00	12:00	13:00	19:21						00:21				
17/08/2021	TER														
18/08/2021	QUA														
19/08/2021	QUI	06:56	12:00	*	+07:46						08:00				
20/08/2021	SEX	*	07:46												
21/08/2021	SAB														
22/08/2021	DOM	07:00	12:00	13:00	19:18						00:18				
23/08/2021	SEG														
24/08/2021	TER														
25/08/2021	QUA	06:56	12:00	13:00	19:39						00:39				
26/08/2021	QUI														
27/08/2021	SEX														
28/08/2021	SAB	07:23	12:00	13:00	18:35							00:48			
29/08/2021	DOM														
30/08/2021	SEG														
31/08/2021	TER	06:52	12:00	13:00	19:37						00:37				

Saldo de Horas Anterior: 007:36 (A COMPENSAR)      Saldo do Período ( 01/08/2021 à 31/08/2021 ) : 001:37 (A COMPENSAR)      Saldo de Horas Atual: 009:13 (A COMPENSAR)

Eventos do Movimento do período de 01/08/2021 à 31/08/2021

0155	ADICIONAL NOTURNO 20%	008:00
0182	FALTAS (EM HORAS)	011:00

Observação

Data : \_\_\_/\_\_\_/\_\_\_      Data : \_\_\_/\_\_\_/\_\_\_  
 Funcionário      Chefia Imediata



**Relatório de Acompanhamento Mensal do termo de colaboração 001/2020**  
Hospital Municipal Oceânico de Niterói



Cartão de Ponto  
VIVA RIO  
Emissão: Setembro/2021

Página 118 de 250

Seção: N.32.6 - HOSPITAL MUNICIPAL OCEANICO DE NITEROI  
010.13  
001598

SUSSEKIND MENDONCA, 200  
CPF-- 00.343.941/0032-24

Data: 08/09/2021  
Período: 01/08/2021 à 31/08/2021

Chapa	Nome do Funcionário		Cargo	Quantidade de Horas						
	Carteira de Trabalho	Função		Exec	Ad.Not	Atraso	Falta	Abono		
Data	Ent1	Sai1	Ent2	Sai2	Ent3	Sai3	Ent4	Sai4	Ent5	Sai5
00180806			LUCASS DA SILVA MACEDO							
8818424 - 0040			Tecnico de Enfermagem							
01/08/2021	DOM		Troca de Escala							11:00
02/08/2021	SEG									
03/08/2021	TER									
04/08/2021	QUA	07:02	12:00	13:00	+07:22					
05/08/2021	QUI									
06/08/2021	SEX									
07/08/2021	SAB		Troca de Escala							11:00
08/08/2021	DOM									
09/08/2021	SEG									
10/08/2021	TER	07:13	12:00	13:00	+07:21					
11/08/2021	QUA									
12/08/2021	QUI									
13/08/2021	SEX		Troca de Escala							11:00
14/08/2021	SAB									
15/08/2021	DOM									
16/08/2021	SEG	06:58	12:00	13:00	+07:22					
17/08/2021	TER									
18/08/2021	QUA									
19/08/2021	QUI		Troca de Escala							11:00
20/08/2021	SEX									
21/08/2021	SAB									
22/08/2021	DOM	07:10	12:00	13:00	+07:19					
23/08/2021	SEG									
24/08/2021	TER									
25/08/2021	QUA		Troca de Escala							11:00
26/08/2021	QUI									
27/08/2021	SEX									
28/08/2021	SAB	07:04	12:00	13:00	+07:19					
29/08/2021	DOM									
30/08/2021	SEG									
31/08/2021	TER		Troca de Escala							11:00

Saldo de Horas Anterior: 001:08 (A PAGAR)      Saldo do Período ( 01/08/2021 à 31/08/2021 ) : 000:00 (A COMPENSAR)      Saldo de Horas Atual: 001:08 (A PAGAR)

Eventos do Movimento do período de 01/08/2021 à 31/08/2021

0155 ADICIONAL NOTURNO 20%      040:00

Observação

Data : \_\_\_/\_\_\_/\_\_\_      Data : \_\_\_/\_\_\_/\_\_\_  
Funcionário      Chefia Imediata



**Relatório de Acompanhamento Mensal do termo de colaboração 001/2020**  
Hospital Municipal Oceânico de Niterói



Cartão de Ponto  
VIVA RIO  
Emissão: Setembro/2021

Página 119 de 250

Seção: N.32.6 - HOSPITAL MUNICIPAL OCEANICO DE NITEROI  
010.13  
001598

SUSSEKIND MENDONCA, 200  
CEPJ-- 00.343.941/0032-24

Data: 08/09/2021

Período: 01/08/2021 à 31/08/2021

Carteira de Trabalho Data	Chapa Ent1	Nome do Funcionário Função					Cargo	Quantidade de Horas									
		Sai1	Ent2	Sai2	Ent3	Sai3		Ent4	Sai4	Ent5	Sai5	Exec	Ad.Not	Atraso	Falta	Abono	
	00180646	LUCIANA BARBARA DA SILVA VERISSIMO															
	0925614 - 1736	Enfermeiro					Enfermeiro										
01/08/2021	DOM																
02/08/2021	SEG	Troca de Escala															11:00
03/08/2021	TER																
04/08/2021	QUA																
05/08/2021	QUI	07:22	12:00	13:00	19:20												
06/08/2021	SEX																
07/08/2021	SAB																
08/08/2021	DOM	07:14	12:00	13:00	19:33		00:33										
09/08/2021	SEG																
10/08/2021	TER																
11/08/2021	QUA	07:30	12:00	13:00	19:55		00:25										
12/08/2021	QUI																
13/08/2021	SEX																
14/08/2021	SAB	07:03	12:00	13:00	19:37		00:37										
15/08/2021	DOM																
16/08/2021	SEG																
17/08/2021	TER	Troca de Escala															11:00
18/08/2021	QUA																
19/08/2021	QUI																
20/08/2021	SEX	06:53	12:00	13:00	19:56		00:56										
21/08/2021	SAB																
22/08/2021	DOM																
23/08/2021	SEG	07:23	12:00	13:00	19:59		00:36										
24/08/2021	TER																
25/08/2021	QUA																
26/08/2021	QUI	07:06	12:00	13:00	19:49		00:49										
27/08/2021	SEX																
28/08/2021	SAB																
29/08/2021	DOM	07:27	12:00	13:00	19:31												
30/08/2021	SEG																
31/08/2021	TER	19:19	*														

Saldo de Horas Anterior: 004:20 (A COMPENSAR)      Saldo do Período ( 01/08/2021 à 31/08/2021 ) : 003:56 (A COMPENSAR)      Saldo de Horas Atual: 008:16 (A COMPENSAR)

Observação

Data : \_\_\_/\_\_\_/\_\_\_      Data : \_\_\_/\_\_\_/\_\_\_  
Funcionário      Chefia Imediata





**Relatório de Acompanhamento Mensal do termo de colaboração 001/2020**  
Hospital Municipal Oceânico de Niterói



Cartão de Ponto  
VIVA RIO  
Emissão: Setembro/2021

Página 120 de 250

Seção: N.32.6 - HOSPITAL MUNICIPAL OCEANICO DE NITEROI  
010.13  
001598

SUSSEKIND MENDONCA, 200  
CEPJ-- 00.343.941/0032-24

Data: 08/09/2021  
Período: 01/08/2021 à 31/08/2021

Chapa	Nome do Funcionário		Cargo					Quantidade de Horas									
	Carteira de Trabalho	Função	Ent1	Sai1	Ent2	Sai2	Ent3	Sai3	Ent4	Sai4	Ent5	Sai5	Exec	Ad.Not	Atraso	Falta	Abono
00180437 7497215 - 0040	LUCIANA OLIVEIRA DA SILVA	Assistente Social															
01/08/2021	DOM	07:30 12:00 13:00 19:09												00:30			
02/08/2021	SEG	07:34 12:00 13:00 19:06												00:34			
03/08/2021	TER																
04/08/2021	QUA	07:24 12:00 13:00 19:07												00:24			
05/08/2021	QUI																
06/08/2021	SEX																
07/08/2021	SAB																
08/08/2021	DOM	07:16 12:00 13:00 19:18															
09/08/2021	SEG																
10/08/2021	TER																
11/08/2021	QUA	07:27 12:00 13:00 19:15												00:27			
12/08/2021	QUI																
13/08/2021	SEX																
14/08/2021	SAB	07:26 12:00 13:00 19:00												00:26			
15/08/2021	DOM																
16/08/2021	SEG																
17/08/2021	TER																
18/08/2021	QUA	07:17 12:00 13:00 19:00												00:17			
19/08/2021	QUI																
20/08/2021	SEX																
21/08/2021	SAB																
22/08/2021	DOM																
23/08/2021	SEG	07:32 12:00 13:00 19:02												00:32			
24/08/2021	TER																
25/08/2021	QUA	07:27 12:00 13:00 19:08												00:27			
26/08/2021	QUI																
27/08/2021	SEX																
28/08/2021	SAB																
29/08/2021	DOM																
30/08/2021	SEG	07:41 12:00 13:00 19:08												00:41			
31/08/2021	TER																

Saldo de Horas Anterior: 007:25 (A PAGAR)      Saldo do Período ( 01/08/2021 à 31/08/2021 ) : 004:18 (A PAGAR)      Saldo de Horas Atual: 011:43 (A PAGAR)

Observação

Data : \_\_\_/\_\_\_/\_\_\_      Data : \_\_\_/\_\_\_/\_\_\_  
Funcionário      Chefia Imediata



**Relatório de Acompanhamento Mensal do termo de colaboração 001/2020**  
Hospital Municipal Oceânico de Niterói



Cartão de Ponto  
VIVA RIO  
Emissão: Setembro/2021

Página 121 de 250

Seção: N.32.6 - HOSPITAL MUNICIPAL OCEANICO DE NITEROI  
010.13  
001598

SUSSEKIND MENDONCA, 200  
CEPJ-- 00.343.941/0032-24

Data: 08/09/2021  
Período: 01/08/2021 à 31/08/2021

Chapa	Nome do Funcionário		Cargo	Quantidade de Horas						
	Carteira de Trabalho	Função		Exec	Ad.Not	Atraso	Falta	Abono		
Data	Ent1	Sai1	Ent2	Sai2	Ent3	Sai3	Ent4	Sai4	Ent5	Sai5
N3226245 71077 - 136			LUCIANA SANTOS DA CUNHA Tecnico de Enfermagem							
01/08/2021	DOM	07:00	21:00	22:00	+07:21				08:00	
02/08/2021	SEG									
03/08/2021	TER									
04/08/2021	QUA	Troca de Escala								11:00
05/08/2021	QUI									
06/08/2021	SEX									
07/08/2021	SAB	07:50	21:00	22:00	+07:30				08:00	
08/08/2021	DOM									
09/08/2021	SEG									
10/08/2021	TER	Troca de Escala								11:00
11/08/2021	QUA									
12/08/2021	QUI									
13/08/2021	SEX	06:40	21:00	22:00	+07:31				08:00	
14/08/2021	SAB									
15/08/2021	DOM									
16/08/2021	SEG	Troca de Escala								11:00
17/08/2021	TER									
18/08/2021	QUA									
19/08/2021	QUI	07:15	21:00	22:00	+07:37				08:00	
20/08/2021	SEX									
21/08/2021	SAB									
22/08/2021	DOM	Troca de Escala								11:00
23/08/2021	SEG									
24/08/2021	TER									
25/08/2021	QUA	07:00	21:00	22:00	+07:00				08:00	
26/08/2021	QUI									
27/08/2021	SEX									
28/08/2021	SAB	Troca de Escala								11:00
29/08/2021	DOM									
30/08/2021	SEG									
31/08/2021	TER	07:23	21:00						01:00	

Saldo de Horas Anterior: 000:57 (A COMPENSAR)      Saldo do Período ( 01/08/2021 à 31/08/2021 ) : 000:00 (A COMPENSAR)      Saldo de Horas Atual: 000:57 (A COMPENSAR)

Eventos do Movimento do período de 01/08/2021 à 31/08/2021

0155	ADICIONAL NOTURNO 20%	040:00
0607	SALDO BANCO DE HORAS	001:00

Observação

Data : \_\_\_/\_\_\_/\_\_\_      Data : \_\_\_/\_\_\_/\_\_\_  
Funcionário
Chefia Imediata



**Relatório de Acompanhamento Mensal do termo de colaboração 001/2020**  
**Hospital Municipal Oceânico de Niterói**



Cartão de Ponto  
 VIVA RIO  
 Emissão: Setembro/2021

Página 122 de 250

Seção: N.32.6 - HOSPITAL MUNICIPAL OCEANICO DE NITEROI  
 010.13  
 001598

SUSSEKIND MENDONCA, 200  
 CPF-- 00.343.941/0032-24

Data: 08/09/2021  
 Período: 01/08/2021 à 31/08/2021

Carteira de Trabalho Data	Chapa Ent1	Nome do Funcionário Função					Cargo	Quantidade de Horas									
		Sai1	Ent2	Sai2	Ent3	Sai3		Ent4	Sai4	Ent5	Sai5	Exec	Ad.Not	Atraso	Falta	Abono	
	N3226356 0061425 - 00154	LUCIANA SARMET PINHEIRO CARDOSO Tecnico de Enfermagem					Tecnico de Enfermagem										
01/08/2021	DOM																
02/08/2021	SEG	06:46	12:00	13:00	18:47												
03/08/2021	TER																
04/08/2021	QUA																
05/08/2021	QUI	06:52	12:00	13:00	19:08												
06/08/2021	SEX																
07/08/2021	SAB																
08/08/2021	DOM	06:44	12:00	13:00	18:57						00:16						
09/08/2021	SEG																
10/08/2021	TER																
11/08/2021	QUA	Atestado Médico															11:00
12/08/2021	QUI																
13/08/2021	SEX																
14/08/2021	SAB	07:16	12:00	13:00	19:13							00:16					
15/08/2021	DOM																
16/08/2021	SEG																
17/08/2021	TER	06:42	12:00	13:00	19:17						00:35						
18/08/2021	QUA																
19/08/2021	QUI																
20/08/2021	SEX	06:47	12:00	13:00	19:19						00:19						
21/08/2021	SAB																
22/08/2021	DOM																
23/08/2021	SEG	06:53	12:00	13:00	19:11												
24/08/2021	TER																
25/08/2021	QUA																
26/08/2021	QUI	07:10	12:00	13:00	19:10												
27/08/2021	SEX																
28/08/2021	SAB																
29/08/2021	DOM	06:52	12:00	13:00	18:55												
30/08/2021	SEG																
31/08/2021	TER																

Saldo de Horas Anterior: 001:55 (A COMPENSAR)      Saldo do Período ( 01/08/2021 à 31/08/2021 ) : 000:54 (A COMPENSAR)      Saldo de Horas Atual: 002:49 (A COMPENSAR)

Observação

Data : \_\_\_/\_\_\_/\_\_\_      Data : \_\_\_/\_\_\_/\_\_\_  
 Funcionário      Chefia Imediata



**Relatório de Acompanhamento Mensal do termo de colaboração 001/2020**  
**Hospital Municipal Oceânico de Niterói**



Cartão de Ponto  
 VIVA RIO  
 Emissão: Setembro/2021

Página 123 de 250

Seção: N.32.6 - HOSPITAL MUNICIPAL OCEANICO DE NITEROI  
 010.13  
 001598

SUSSEKIND MENDONCA, 200  
 CPF-- 00.343.941/0032-24

Data: 08/09/2021  
 Período: 01/08/2021 à 31/08/2021

Chapa	Nome do Funcionário		Cargo					Quantidade de Horas						
	Carteira de Trabalho	Função	Ent1	Ent2	Ent3	Ent4	Ent5	Sai5	Exec	Ad.Not	Atraso	Falta	Abono	
00180913 53879 - 155	LUCIANE DE OLIVEIRA RODRIGUES AUXILIAR ADMINISTRATIVO													
01/08/2021	DOM	18:58 *							01:00	16:00				
02/08/2021	SEG													
03/08/2021	TER	06:54 12:00										11:00		
04/08/2021	QUA													
05/08/2021	QUI												11:00	
06/08/2021	SEX													
07/08/2021	SAB												11:00	
08/08/2021	DOM													
09/08/2021	SEG												11:00	
10/08/2021	TER	Licença Remun.												
11/08/2021	QUA	Licença Remun.												
12/08/2021	QUI	Licença Remun.												
13/08/2021	SEX	Licença Remun.												
14/08/2021	SAB	Licença Remun.												
15/08/2021	DOM	Licença Remun.												
16/08/2021	SEG	Licença Remun.												
17/08/2021	TER	Licença Remun.												
18/08/2021	QUA	Licença Remun.												
19/08/2021	QUI	Licença Remun.												
20/08/2021	SEX	Licença Remun.												
21/08/2021	SAB	Licença Remun.												
22/08/2021	DOM	Licença Remun.												
23/08/2021	SEG	Licença Remun.												
24/08/2021	TER	Licença Remun.												
25/08/2021	QUA	Licença Remun.												
26/08/2021	QUI	Licença Remun.												
27/08/2021	SEX	Licença Remun.												
28/08/2021	SAB	Licença Remun.												
29/08/2021	DOM	Licença Remun.												
30/08/2021	SEG	Licença Remun.												
31/08/2021	TER	Licença Remun.												

Saldo de Horas Anterior: 004:03 (A COMPENSAR)      Saldo do Período ( 01/08/2021 à 31/08/2021 ) : 001:00 (A COMPENSAR)      Saldo de Horas Atual: 005:03 (A COMPENSAR)

Eventos do Movimento do período de 01/08/2021 à 31/08/2021

0155	ADICIONAL NOTURNO 20%	016:00
0182	FALTAS (EM HORAS)	044:00

Observação

Data : \_\_\_/\_\_\_/\_\_\_      Data : \_\_\_/\_\_\_/\_\_\_  
 Funcionário      Chefia Imediata



**Relatório de Acompanhamento Mensal do termo de colaboração 001/2020**  
Hospital Municipal Oceânico de Niterói



Cartão de Ponto  
VIVA RIO  
Emissão: Setembro/2021

Página 124 de 250

Seção: N.32.6 - HOSPITAL MUNICIPAL OCEANICO DE NITEROI  
010.13  
001598

SUSSEKIND MENDONCA, 200  
CEPJ-- 00.343.941/0032-24

Data: 08/09/2021  
Período: 01/08/2021 à 31/08/2021

Chapa	Nome do Funcionário		Cargo					Quantidade de Horas								
	Carteira de Trabalho	Função	Sai1	Ent2	Sai2	Ent3	Sai3	Ent4	Sai4	Ent5	Sai5	Exec	Ad.Not	Atraso	Falta	Abono
00180590 61496 - 095		LUCIENE ROCHA GUILHERME DE AZEVEDO Enfermeiro														
01/08/2021	DOM	18:45 21:00 22:00 +07:05									00:16	08:00				
02/08/2021	SEG	Férias														
03/08/2021	TER	Férias														
04/08/2021	QUA	Férias														
05/08/2021	QUI	Férias														
06/08/2021	SEX	Férias														
07/08/2021	SAB	Férias														
08/08/2021	DOM	Férias														
09/08/2021	SEG	Férias														
10/08/2021	TER	Férias														
11/08/2021	QUA	Férias														
12/08/2021	QUI	Férias														
13/08/2021	SEX	Férias														
14/08/2021	SAB	Férias														
15/08/2021	DOM	Férias														
16/08/2021	SEG	Férias														
17/08/2021	TER	Férias														
18/08/2021	QUA	Férias														
19/08/2021	QUI	Férias														
20/08/2021	SEX	Férias														
21/08/2021	SAB	Férias														
22/08/2021	DOM	Férias														
23/08/2021	SEG	Férias														
24/08/2021	TER	Férias														
25/08/2021	QUA	Férias														
26/08/2021	QUI	Férias														
27/08/2021	SEX	Férias														
28/08/2021	SAB	Férias														
29/08/2021	DOM	Férias														
30/08/2021	SEG	Férias														
31/08/2021	TER	Férias														

Saldo de Horas Anterior: 010:12 (A COMPENSAR)      Saldo do Período ( 01/08/2021 à 31/08/2021 ) : 000:16 (A COMPENSAR)      Saldo de Horas Atual: 010:28 (A COMPENSAR)

Eventos do Movimento do período de 01/08/2021 à 31/08/2021  
0155 ADICIONAL NOTURNO 20%      008:00

Observação

Data : \_\_\_/\_\_\_/\_\_\_      Data : \_\_\_/\_\_\_/\_\_\_  
Funcionário      Chefia Imediata



**Relatório de Acompanhamento Mensal do termo de colaboração 001/2020**  
**Hospital Municipal Oceânico de Niterói**



Cartão de Ponto  
 VIVA RIO  
 Emissão: Setembro/2021

Página 125 de 250

Seção: N.32.6 - HOSPITAL MUNICIPAL OCEANICO DE NITEROI  
 010.13  
 001598

SUSSEKIND MENDONCA, 200  
 CEPJ-- 00.343.941/0032-24

Data: 08/09/2021

Período: 01/08/2021 à 31/08/2021

Chapa	Nome do Funcionário		Cargo					Quantidade de Horas									
	Carteira de Trabalho	Função	Ent1	Sai1	Ent2	Sai2	Ent3	Sai3	Ent4	Sai4	Ent5	Sai5	Exec	Ad.Not	Atraso	Falta	Abono
00180781 17792 - 144		LUCINEIDE PEREIRA DA SILVA Enfermeiro															
01/08/2021	DOM	19:24 21:00 22:00 +07:28										08:00					
02/08/2021	SEG																
03/08/2021	TER																
04/08/2021	QUA	18:56 21:00 22:00 +06:40										08:00	00:20				
05/08/2021	QUI																
06/08/2021	SEX																
07/08/2021	SAB	19:16 21:00 22:00 +07:21										08:00					
08/08/2021	DOM																
09/08/2021	SEG																
10/08/2021	TER	18:53 21:00 22:00 +06:38										08:00	00:22				
11/08/2021	QUA																
12/08/2021	QUI																
13/08/2021	SEX	19:27 21:00 22:00 +07:17										08:00					
14/08/2021	SAB																
15/08/2021	DOM																
16/08/2021	SEG	18:55 21:00 22:00 +07:14										08:00					
17/08/2021	TER																
18/08/2021	QUA																
19/08/2021	QUI	19:24 21:00 22:00 +07:16										08:00					
20/08/2021	SEX																
21/08/2021	SAB																
22/08/2021	DOM	19:21 21:00 22:00 +06:34										08:00	00:47				
23/08/2021	SEG																
24/08/2021	TER																
25/08/2021	QUA	19:33 21:00 22:00 +07:28										08:00					
26/08/2021	QUI																
27/08/2021	SEX																
28/08/2021	SAB	18:58 21:00 22:00 +07:46										00:46	08:00				
29/08/2021	DOM																
30/08/2021	SEG																
31/08/2021	TER	Atestado Médico															11:00

Saldo de Horas Anterior: 001:48 (A COMPENSAR)      Saldo do Período ( 01/08/2021 à 31/08/2021 ) : 000:43 (A PAGAR)      Saldo de Horas Atual: 001:05 (A COMPENSAR)

Eventos do Movimento do período de 01/08/2021 à 31/08/2021  
 0155 ADICIONAL NOTURNO 20%      080:00

Observação

Data : \_\_\_/\_\_\_/\_\_\_      Data : \_\_\_/\_\_\_/\_\_\_  
**Funcionário**      **Chefia Imediata**





**Relatório de Acompanhamento Mensal do termo de colaboração 001/2020**  
Hospital Municipal Oceânico de Niterói



Cartão de Ponto  
VIVA RIO  
Emissão: Setembro/2021

Página 126 de 250

Seção: N.32.6 - HOSPITAL MUNICIPAL OCEANICO DE NITEROI  
010.13  
001598

SUSSEKIND MENDONCA, 200  
CEPJ-- 00.343.941/0032-24

Data: 08/09/2021  
Período: 01/08/2021 à 31/08/2021

Chapa	Nome do Funcionário		Cargo	Quantidade de Horas															
	Carteira de Trabalho	Função		Exec	Ad.Not	Atraso	Falta	Abono											
Data	Ent1	Sai1	Ent2	Sai2	Ent3	Sai3	Ent4	Sai4	Ent5	Sai5	Exec	Ad.Not	Atraso	Falta	Abono				
N3226489 09959 - 149			LUDIMILA MARTINS ALVES Tecnico em Nutricao																
01/08/2021	DOM		Troca de Escala												11:00				
02/08/2021	SEG	07:44	12:02	13:02	20:03														
03/08/2021	TER	08:07	12:00	13:00	18:00							02:07							
04/08/2021	QUA	08:08	12:00	13:04	19:58														
05/08/2021	QUI	08:06	12:00	13:00	18:04							02:02							
06/08/2021	SEX	08:05	12:02	13:00	18:03														
07/08/2021	SAB														11:00				
08/08/2021	DOM																		
09/08/2021	SEG	08:05	12:00	13:00	20:00														
10/08/2021	TER																		
11/08/2021	QUA	08:04	12:00	13:00	18:10							01:54							
12/08/2021	QUI																		
13/08/2021	SEX														11:00				
14/08/2021	SAB																		
15/08/2021	DOM														11:00				
16/08/2021	SEG																		
17/08/2021	TER														11:00				
18/08/2021	QUA																		
19/08/2021	QUI														11:00				
20/08/2021	SEX																		
21/08/2021	SAB														11:00				
22/08/2021	DOM																		
23/08/2021	SEG														11:00				
24/08/2021	TER																		
25/08/2021	QUA														11:00				
26/08/2021	QUI																		
27/08/2021	SEX														11:00				
28/08/2021	SAB																		
29/08/2021	DOM														11:00				
30/08/2021	SEG																		
31/08/2021	TER														11:00				
Saldo de Horas Anterior:		000:36 (A PAGAR)		Saldo do Período ( 01/08/2021 à 31/08/2021 ) :				006:03 (A PAGAR)				Saldo de Horas Atual:				006:39 (A PAGAR)			

Observação

Data : \_\_\_/\_\_\_/\_\_\_

Funcionário

Data : \_\_\_/\_\_\_/\_\_\_

Chefia Imediata



Relatório de Acompanhamento Mensal do termo de colaboração 001/2020  
Hospital Municipal Oceânico de Niterói



Cartão de Ponto  
VIVA RIO  
Emissão: Setembro/2021

Página 127 de 250

Seção: N.32.6 - HOSPITAL MUNICIPAL OCEANICO DE NITEROI  
010.13  
001598

SUSSEKIND MENDONCA, 200  
CEPJ-- 00.343.941/0032-24

Data: 08/09/2021  
Período: 01/08/2021 à 31/08/2021

Chapa	Nome do Funcionário		Cargo					Quantidade de Horas							
	Carteira de Trabalho	Função						Exec	Ad.Not	Atraso	Falta	Abono			
Data	Ent1	Sai1	Ent2	Sai2	Ent3	Sai3	Ent4	Sai4	Ent5	Sai5					
00180539															
5754159 - 0060															
01/08/2021	DOM														
02/08/2021	SEG														
03/08/2021	TER	Troca de Escala													11:00
04/08/2021	QUA														
05/08/2021	QUI														
06/08/2021	SEX	06:42 12:00 13:00 +07:28									08:00				
07/08/2021	SAB														
08/08/2021	DOM														
09/08/2021	SEG	Troca de Escala													11:00
10/08/2021	TER														
11/08/2021	QUA														
12/08/2021	QUI	07:04 12:00 13:00 +07:07									08:00				
13/08/2021	SEX														
14/08/2021	SAB														
15/08/2021	DOM	Troca de Escala													11:00
16/08/2021	SEG														
17/08/2021	TER														
18/08/2021	QUA	06:46 12:00 13:00 +07:37									08:00				
19/08/2021	QUI														
20/08/2021	SEX														
21/08/2021	SAB	Troca de Escala													11:00
22/08/2021	DOM														
23/08/2021	SEG														
24/08/2021	TER	06:55 12:00 13:00 +07:27									08:00				
25/08/2021	QUA														
26/08/2021	QUI														
27/08/2021	SEX	Troca de Escala													11:00
28/08/2021	SAB														
29/08/2021	DOM														
30/08/2021	SEG	06:57 12:00 13:00 19:20									00:20				
31/08/2021	TER														

Saldo de Horas Anterior: 000:00 (A COMPENSAR) Saldo do Período ( 01/08/2021 à 31/08/2021 ) : 000:20 (A COMPENSAR) Saldo de Horas Atual: 000:20 (A COMPENSAR)

Eventos do Movimento do período de 01/08/2021 à 31/08/2021

0155 ADICIONAL NOTURNO 20% 032:00

Observação

Data : \_\_\_/\_\_\_/\_\_\_ Data : \_\_\_/\_\_\_/\_\_\_  
Funcionário Chefia Imediata



**Relatório de Acompanhamento Mensal do termo de colaboração 001/2020  
Hospital Municipal Oceânico de Niterói**



Cartão de Ponto  
VIVA RIO  
Emissão: Setembro/2021

Página 128 de 250

Seção: N.32.6 - HOSPITAL MUNICIPAL OCEANICO DE NITEROI  
010.13  
001598

SUSSEKIND MENDONCA, 200  
CPF-- 00.343.941/0032-24

Data: 08/09/2021  
Período: 01/08/2021 à 31/08/2021

Chapa	Nome do Funcionário		Cargo					Quantidade de Horas					
	Carteira de Trabalho	Função	Ent1	Ent2	Ent3	Ent4	Ent5	Sai5	Exec	Ad.Not	Atraso	Falta	Abono
N3254425 16798 - 126	LUIANA DE FREITAS FERREIRA	Tecnico de Enfermagem											
01/08/2021	DOM	19:00 21:00 22:00 +07:09							08:00				
02/08/2021	SEG												
03/08/2021	TER												
04/08/2021	QUA	06:16 12:00 13:00 18:07											
05/08/2021	QUI												
06/08/2021	SEX												
07/08/2021	SAB	07:15 12:00 13:00 +07:06							08:00				
08/08/2021	DOM												
09/08/2021	SEG												
10/08/2021	TER	06:25 12:00 13:00 18:17											
11/08/2021	QUA												
12/08/2021	QUI												
13/08/2021	SEX	07:20 12:00 13:00 +07:28							08:00				
14/08/2021	SAB												
15/08/2021	DOM												
16/08/2021	SEG	06:38 12:00 13:00 18:21								00:17			
17/08/2021	TER												
18/08/2021	QUA												
19/08/2021	QUI	08:20 12:00 13:00 +07:31							08:00				
20/08/2021	SEX												
21/08/2021	SAB												
22/08/2021	DOM	Troca de Escala											11:00
23/08/2021	SEG												
24/08/2021	TER												
25/08/2021	QUA	07:01 12:00 13:00 19:13											
26/08/2021	QUI												
27/08/2021	SEX												
28/08/2021	SAB	06:53 12:00 13:00 18:20								00:40			
29/08/2021	DOM												
30/08/2021	SEG												
31/08/2021	TER	07:26 12:00 13:00 *							18:17				

Saldo de Horas Anterior: 006:40 (A COMPENSAR)      Saldo do Período ( 01/08/2021 à 31/08/2021 ) : 000:57 (A PAGAR)      Saldo de Horas Atual: 005:43 (A COMPENSAR)

Eventos do Movimento do período de 01/08/2021 à 31/08/2021  
0155 ADICIONAL NOTURNO 20%      050:17

Observação

Data : \_\_\_/\_\_\_/\_\_\_      Data : \_\_\_/\_\_\_/\_\_\_  
Funcionário      Chefia Imediata



**Relatório de Acompanhamento Mensal do termo de colaboração 001/2020**  
**Hospital Municipal Oceânico de Niterói**



Cartão de Ponto  
 VIVA RIO  
 Emissão: Setembro/2021

Página 129 de 250

Seção: N.32.6 - HOSPITAL MUNICIPAL OCEANICO DE NITEROI  
 010.13  
 001598

SUSSEKIND MENDONCA, 200  
 CEPJ-- 00.343.941/0032-24

Data: 08/09/2021  
 Período: 01/08/2021 à 31/08/2021

Chapa	Nome do Funcionário		Cargo					Quantidade de Horas							
	Carteira de Trabalho	Função						Exec	Ad.Not	Atraso	Falta	Abono			
Data	Ent1	Sai1	Ent2	Sai2	Ent3	Sai3	Ent4	Sai4	Ent5	Sai5					
00180527	LUIZA ALVINA SOARES FELIPE		Tecnico de Enfermagem												
6170458 - 0060	Tecnico de Enfermagem		Tecnico de Enfermagem												
01/08/2021	DOM														
02/08/2021	SEG	06:40	12:00	13:00	19:40						01:00				
03/08/2021	TER														
04/08/2021	QUA														
05/08/2021	QUI	08:06	12:00	13:00	19:48							100:18			
06/08/2021	SEX														
07/08/2021	SAB														
08/08/2021	DOM	07:45	12:00	13:00	19:29							100:16			
09/08/2021	SEG														
10/08/2021	TER														
11/08/2021	QUA	Troca de Escala												11:00	
12/08/2021	QUI														
13/08/2021	SEX														
14/08/2021	SAB	19:38	19:37								08:00				
15/08/2021	DOM														
16/08/2021	SEG														
17/08/2021	TER	07:23	12:00	13:00	19:20										
18/08/2021	QUA														
19/08/2021	QUI														
20/08/2021	SEX	19:58	19:42								08:00				
21/08/2021	SAB														
22/08/2021	DOM														
23/08/2021	SEG	Troca de Escala												11:00	
24/08/2021	TER														
25/08/2021	QUA														
26/08/2021	QUI	Troca de Escala												11:00	
27/08/2021	SEX														
28/08/2021	SAB														
29/08/2021	DOM	19:37	19:26								08:00				
30/08/2021	SEG														
31/08/2021	TER														

Saldo de Horas Anterior: 001:35 (A COMPENSAR)      Saldo do Período ( 01/08/2021 à 31/08/2021 ) : 000:26 (A COMPENSAR)      Saldo de Horas Atual: 002:01 (A COMPENSAR)

Eventos do Movimento do período de 01/08/2021 à 31/08/2021  
 0155 ADICIONAL NOTURNO 20% 024:00

Observação

Data : \_\_\_/\_\_\_/\_\_\_      Data : \_\_\_/\_\_\_/\_\_\_  
**Funcionário**      **Chefia Imediata**



**Relatório de Acompanhamento Mensal do termo de colaboração 001/2020**  
**Hospital Municipal Oceânico de Niterói**



Cartão de Ponto  
 VIVA RIO  
 Emissão: Setembro/2021

Página 130 de 250

Seção: N.32.6 - HOSPITAL MUNICIPAL OCEANICO DE NITEROI  
 010.13  
 001598

SUSSEKIND MENDONCA, 200  
 CPF-- 00.343.941/0032-24

Data: 08/09/2021  
 Período: 01/08/2021 à 31/08/2021

Chapa	Nome do Funcionário					Cargo	Quantidade de Horas								
	Carteira de Trabalho	Função					Exec	Ad.Not	Atraso	Falta	Abono				
Data	Ent1	Sai1	Ent2	Sai2	Ent3	Sai3	Ent4	Sai4	Ent5	Sai5	Exec	Ad.Not	Atraso	Falta	Abono
N3226320 4268273 - 0030															
		LUIZ CESAR DO AMARAL PEREIRA					Auxiliar de Rouparia								
							Camareiros, roupeiros e afins								
01/08/2021	DOM														
02/08/2021	SEG														
03/08/2021	TER														
04/08/2021	QUA														
05/08/2021	QUI														
06/08/2021	SEX														
07/08/2021	SAB														
08/08/2021	DOM														
09/08/2021	SEG														
10/08/2021	TER														
11/08/2021	QUA														
12/08/2021	QUI														
13/08/2021	SEX														
14/08/2021	SAB														
15/08/2021	DOM														
16/08/2021	SEG														
17/08/2021	TER														
18/08/2021	QUA														
19/08/2021	QUI														
20/08/2021	SEX														
21/08/2021	SAB														
22/08/2021	DOM														
23/08/2021	SEG														
24/08/2021	TER														
25/08/2021	QUA														11:00
26/08/2021	QUI														
27/08/2021	SEX	18:51	21:00	22:00	+07:13						08:00				
28/08/2021	SAB														
29/08/2021	DOM	19:01	21:00	22:00	+07:18						00:18	08:00			
30/08/2021	SEG														
31/08/2021	TER	19:00	21:00									09:00			
Saldo de Horas Anterior:	Saldo do Período ( 01/08/2021 à 31/08/2021 ) :					Saldo de Horas Atual:									
001:33 (A COMPENSAR)	008:42 (A PAGAR)					007:09 (A PAGAR)									

Eventos do Movimento do período de 01/08/2021 à 31/08/2021

0155 ADICIONAL NOTURNO 20% 016:00

Observação

Data : \_\_\_/\_\_\_/\_\_\_ Data : \_\_\_/\_\_\_/\_\_\_  
 Funcionário \_\_\_\_\_ Chefia Imediata \_\_\_\_\_



**Relatório de Acompanhamento Mensal do termo de colaboração 001/2020**  
Hospital Municipal Oceânico de Niterói



Cartão de Ponto  
VIVA RIO  
Emissão: Setembro/2021

Página 131 de 250

Seção: N.32.6 - HOSPITAL MUNICIPAL OCEANICO DE NITEROI  
010.13  
001598

SUSSEKIND MENDONCA, 200  
CPF-- 00.343.941/0032-24

Data: 08/09/2021  
Período: 01/08/2021 à 31/08/2021

Chapa	Nome do Funcionário		Cargo					Quantidade de Horas							
	Carteira de Trabalho	Função						Exec	Ad.Not	Atraso	Falta	Abono			
Data	Ent1	Sai1	Ent2	Sai2	Ent3	Sai3	Ent4	Sai4	Ent5	Sai5					
N3226306 58359 - 169			LUIZ FELIPE SANTOS DE SOUZA												
			Tecnico de Enfermagem				Tecnico de Enfermagem								
01/08/2021	DOM														
02/08/2021	SEG														
03/08/2021	TER	18:46	21:00	22:00	+06:13						08:00	00:33			
04/08/2021	QUA														
05/08/2021	QUI														
06/08/2021	SEX	19:38	21:00	22:00	+07:33						08:00				
07/08/2021	SAB														
08/08/2021	DOM														
09/08/2021	SEG	19:05	21:00	22:00	+06:30						08:00	00:35			
10/08/2021	TER														
11/08/2021	QUA														
12/08/2021	QUI	Atestado Médico													11:00
13/08/2021	SEX														
14/08/2021	SAB														
15/08/2021	DOM	18:35	21:00	22:00	+06:13						08:00	00:22			
16/08/2021	SEG														
17/08/2021	TER														
18/08/2021	QUA	19:45	21:00	22:00	+07:25						08:00	00:20			
19/08/2021	QUI														
20/08/2021	SEX														
21/08/2021	SAB	18:33	21:00	22:00	+06:11						08:00	00:22			
22/08/2021	DOM														
23/08/2021	SEG														
24/08/2021	TER	19:47	21:00	22:00	+07:31						08:00	00:16			
25/08/2021	QUA														
26/08/2021	QUI														
27/08/2021	SEX	19:15	21:00	22:00	+06:11						08:00	01:04			
28/08/2021	SAB														
29/08/2021	DOM														
30/08/2021	SEG	19:33	21:00	22:00	+07:36						08:00				
31/08/2021	TER														

Saldo de Horas Anterior: 004:11 (A PAGAR)      Saldo do Período ( 01/08/2021 à 31/08/2021 ) : 003:32 (A PAGAR)      Saldo de Horas Atual: 007:43 (A PAGAR)

Eventos do Movimento do período de 01/08/2021 à 31/08/2021

0155 ADICIONAL NOTURNO 20%      072:00

Observação

Data : \_\_\_/\_\_\_/\_\_\_      Data : \_\_\_/\_\_\_/\_\_\_  
Funcionário      Chefia Imediata





**Relatório de Acompanhamento Mensal do termo de colaboração 001/2020**  
**Hospital Municipal Oceânico de Niterói**



Cartão de Ponto  
 VIVA RIO  
 Emissão: Setembro/2021

Página 132 de 250

Seção: N.32.6 - HOSPITAL MUNICIPAL OCEANICO DE NITEROI  
 010.13  
 001598

SUSSEKIND MENDONCA, 200  
 CEPJ-- 00.343.941/0032-24

Data: 08/09/2021  
 Período: 01/08/2021 à 31/08/2021

Carteira de Trabalho	Chapa	Nome do Funcionário										Quantidade de Horas				
		Função	Cargo										Exec	Ad.Not	Atraso	Falta
Data	Ent1	Sai1	Ent2	Sai2	Ent3	Sai3	Ent4	Sai4	Ent5	Sai5						
	N3255021	LUIZ FERNANDO DA SILVA JUNIOR														
	26191 - 156	TECNICO ENGENHARIA CLINICA I														
01/08/2021	DOM															
02/08/2021	SEG	07:40	11:55	13:00	17:17						00:37					
03/08/2021	TER	07:30	11:59	13:00	17:03						00:33					
04/08/2021	QUA	07:50	12:02	13:00	17:01											
05/08/2021	QUI	07:40	11:50	13:00	17:01						00:21					
06/08/2021	SEX	07:30	11:51	13:00	17:03						00:33					
07/08/2021	SAB															
08/08/2021	DOM															
09/08/2021	SEG	08:00	12:00	13:00	17:10											
10/08/2021	TER	07:50	11:55	13:00	17:01											
11/08/2021	QUA	07:50	11:57	13:00	17:10						00:20					
12/08/2021	QUI	07:51	11:54	13:00	17:20						00:29					
13/08/2021	SEX	07:55	12:09	13:00	17:11						00:16					
14/08/2021	SAB															
15/08/2021	DOM															
16/08/2021	SEG	07:58	12:07	13:00	17:01											
17/08/2021	TER	07:58	11:50	13:00	17:11											
18/08/2021	QUA	07:58	12:06	13:00	17:20						00:22					
19/08/2021	QUI	07:59	12:06	13:00	17:10											
20/08/2021	SEX	08:00	12:00	13:00	18:10						01:00					
21/08/2021	SAB															
22/08/2021	DOM															
23/08/2021	SEG	07:45	11:50	13:00	17:10						00:25					
24/08/2021	TER	08:05	12:01	13:00	17:01											
25/08/2021	QUA	08:01	12:09	13:00	17:05											
26/08/2021	QUI	07:23	12:00									03:23				
27/08/2021	SEX	08:01	12:08	13:00	17:37						00:36					
28/08/2021	SAB															
29/08/2021	DOM															
30/08/2021	SEG	07:37	11:54	13:00	17:06						00:29					
31/08/2021	TER	08:03	12:02	13:00	17:05											

Saldo de Horas Anterior: 000:00 (A COMPENSAR)      Saldo do Período ( 01/08/2021 à 31/08/2021 ) : 002:38 (A COMPENSAR)      Saldo de Horas Atual: 002:38 (A COMPENSAR)

Observação

Data : \_\_\_/\_\_\_/\_\_\_      Data : \_\_\_/\_\_\_/\_\_\_  
 Funcionário      Chefia Imediata



**Relatório de Acompanhamento Mensal do termo de colaboração 001/2020**  
**Hospital Municipal Oceânico de Niterói**



Cartão de Ponto  
 VIVA RIO  
 Emissão: Setembro/2021

Página 133 de 250

Seção: N.32.6 - HOSPITAL MUNICIPAL OCEANICO DE NITEROI  
 010.13  
 001598

SUSSEKIND MENDONCA, 200  
 CPF-- 00.343.941/0032-24

Data: 08/09/2021  
 Período: 01/08/2021 à 31/08/2021

Chapa	Nome do Funcionário					Cargo	Quantidade de Horas								
	Carteira de Trabalho	Função					Exec	Ad.Not	Atraso	Falta	Abono				
Data	Ent1	Sai1	Ent2	Sai2	Ent3	Sai3	Ent4	Sai4	Ent5	Sai5					
00180487 73112 - 132															
01/08/2021	DOM														
02/08/2021	SEG	18:56	21:00	22:00	+07:09						08:00				
03/08/2021	TER														
04/08/2021	QUA												11:00		
05/08/2021	QUI														
06/08/2021	SEX	19:04	21:00	22:00	+07:04						08:00				
07/08/2021	SAB														
08/08/2021	DOM	19:06	21:00	22:00	+07:07						08:00				
09/08/2021	SEG														
10/08/2021	TER	19:06	21:00	22:00	+07:12						08:00				
11/08/2021	QUA														
12/08/2021	QUI	19:05	21:00	22:00	+06:56						08:00				
13/08/2021	SEX														
14/08/2021	SAB	19:07	21:00	22:00	+07:14						08:00				
15/08/2021	DOM														
16/08/2021	SEG	18:58	21:00	22:00	+07:17						00:17	08:00			
17/08/2021	TER														
18/08/2021	QUA	19:08	21:00	22:00	+07:03						08:00				
19/08/2021	QUI														
20/08/2021	SEX	19:05	21:00	22:00	+07:08						08:00				
21/08/2021	SAB														
22/08/2021	DOM	19:14	21:00	22:00	+07:05						08:00				
23/08/2021	SEG														
24/08/2021	TER	19:08	21:00	22:00	+07:28						00:28	08:00			
25/08/2021	QUA														
26/08/2021	QUI	19:00	21:00	22:00	+07:00						08:00				
27/08/2021	SEX														
28/08/2021	SAB	19:01	21:00	22:00	+07:10						08:00				
29/08/2021	DOM														
30/08/2021	SEG	18:59	21:00	22:00	+07:06						08:00				
31/08/2021	TER														

Saldo de Horas Anterior: 000:47 (A COMPENSAR)      Saldo do Período ( 01/08/2021 à 31/08/2021 ) : 000:45 (A COMPENSAR)      Saldo de Horas Atual: 001:32 (A COMPENSAR)

Eventos do Movimento do período de 01/08/2021 à 31/08/2021

0155	ADICIONAL NOTURNO 20%	112:00
0182	FALTAS (EM HORAS)	011:00

Observação

Data : \_\_\_/\_\_\_/\_\_\_      Data : \_\_\_/\_\_\_/\_\_\_  
 Funcionário      Chefia Imediata



**Relatório de Acompanhamento Mensal do termo de colaboração 001/2020**  
**Hospital Municipal Oceânico de Niterói**



Cartão de Ponto  
 VIVA RIO  
 Emissão: Setembro/2021

Página 134 de 250

Seção: N.32.6 - HOSPITAL MUNICIPAL OCEANICO DE NITEROI  
 010.13  
 001598

SUSSEKIND MENDONCA, 200  
 CPFJ-- 00.343.941/0032-24

Data: 08/09/2021

Período: 01/08/2021 à 31/08/2021

Chapa	Nome do Funcionário		Cargo					Quantidade de Horas							
	Carteira de Trabalho	Função						Exec	Ad.Not	Atraso	Falta	Abono			
Data	Ent1	Sai1	Ent2	Sai2	Ent3	Sai3	Ent4	Sai4	Ent5	Sai5					
N3226144 71911 - 174			LUIZA DEZOUZART HORTA												
			Fonoaudiologo												
01/08/2021	DOM														
02/08/2021	SEG														
03/08/2021	TER	12:55	15:00	15:16	19:08										
04/08/2021	QUA	12:37	15:01	15:17	19:08						00:30				
05/08/2021	QUI	07:20	10:03	10:15	13:01							00:19			
06/08/2021	SEX	12:42	15:02	15:18	19:03						00:20				
07/08/2021	SAB	07:18	09:57	10:15	13:00							00:18			
08/08/2021	DOM														
09/08/2021	SEG														
10/08/2021	TER	12:48	15:01	15:16	19:14						00:26				
11/08/2021	QUA	13:08	15:02	15:17	19:05										
12/08/2021	QUI	07:00	09:55	10:15	12:59										
13/08/2021	SEX	13:16	15:01	15:16	19:02										
14/08/2021	SAB	07:10	09:50	10:15	12:51										
15/08/2021	DOM														
16/08/2021	SEG														
17/08/2021	TER	12:49	15:01	15:17	19:08						00:18				
18/08/2021	QUA	13:03	15:01	15:17	19:04										
19/08/2021	QUI	07:13	10:00	10:15	13:09										
20/08/2021	SEX	12:47	15:02	15:17	18:59										
21/08/2021	SAB	07:12	09:56	10:15	13:09										
22/08/2021	DOM														
23/08/2021	SEG														
24/08/2021	TER	13:16	15:01	15:17	19:07										
25/08/2021	QUA	13:11	15:01	15:16	19:13										
26/08/2021	QUI	12:48	15:02	15:17	19:04						00:16				
27/08/2021	SEX	13:12	15:01	15:20	19:05										
28/08/2021	SAB	07:14	09:51	10:15	13:12										
29/08/2021	DOM														
30/08/2021	SEG	07:00	10:01	10:17	13:22										
31/08/2021	TER	07:04	09:50	10:15	13:07										

Saldo de Horas Anterior: 013:06 (A COMPENSAR)      Saldo do Período ( 01/08/2021 à 31/08/2021 ) : 001:13 (A COMPENSAR)      Saldo de Horas Atual: 014:19 (A COMPENSAR)

Observação

Data : \_\_\_/\_\_\_/\_\_\_      Data : \_\_\_/\_\_\_/\_\_\_  
 Funcionário      Chefia Imediata



**Relatório de Acompanhamento Mensal do termo de colaboração 001/2020**  
**Hospital Municipal Oceânico de Niterói**



Cartão de Ponto  
 VIVA RIO  
 Emissão: Setembro/2021

Página 135 de 250

Seção: N.32.6 - HOSPITAL MUNICIPAL OCEANICO DE NITEROI  
 010.13  
 001598

SUSSEKIND MENDONCA, 200  
 CPF-- 00.343.941/0032-24

Data: 08/09/2021  
 Período: 01/08/2021 à 31/08/2021

Chapa	Nome do Funcionário		Cargo					Quantidade de Horas					
	Carteira de Trabalho	Função	Ent1	Ent2	Ent3	Ent4	Ent5	Sai5	Exec	Ad.Not	Atraso	Falta	Abono
00181001 3526 - 147	MAICON PACHECO DE OLIVEIRA	Tecnico de Enfermagem											
01/08/2021	DOM	07:00 12:00 13:00 18:27									00:33		
02/08/2021	SEG												
03/08/2021	TER												
04/08/2021	QUA	06:58 12:00 13:00 18:28									00:32		
05/08/2021	QUI												
06/08/2021	SEX												
07/08/2021	SAB	07:40 12:00 13:00 19:13									00:40		
08/08/2021	DOM												
09/08/2021	SEG												
10/08/2021	TER	07:04 12:00 13:00 +06:44							08:00				
11/08/2021	QUA												
12/08/2021	QUI												
13/08/2021	SEX	Troca de Escala											11:00
14/08/2021	SAB												
15/08/2021	DOM												
16/08/2021	SEG	07:14 12:00 13:00 +07:25							08:00				
17/08/2021	TER												
18/08/2021	QUA												
19/08/2021	QUI	Troca de Escala											11:00
20/08/2021	SEX												
21/08/2021	SAB												
22/08/2021	DOM	06:53 12:00 13:00 19:18							00:18				
23/08/2021	SEG												
24/08/2021	TER												
25/08/2021	QUA	07:03 12:00 13:00 19:05											
26/08/2021	QUI												
27/08/2021	SEX												
28/08/2021	SAB	07:01 12:00 13:00 19:07											
29/08/2021	DOM												
30/08/2021	SEG												
31/08/2021	TER	07:41 12:00 13:00 19:19									00:22		

Saldo de Horas Anterior: 005:03 (A PAGAR)      Saldo do Período ( 01/08/2021 à 31/08/2021 ) : 001:49 (A PAGAR)      Saldo de Horas Atual: 006:52 (A PAGAR)

Eventos do Movimento do período de 01/08/2021 à 31/08/2021  
 0155 ADICIONAL NOTURNO 20%      016:00

Observação

Data : \_\_\_/\_\_\_/\_\_\_      Data : \_\_\_/\_\_\_/\_\_\_  
**Funcionário**      **Chefia Imediata**



**Relatório de Acompanhamento Mensal do termo de colaboração 001/2020**  
Hospital Municipal Oceânico de Niterói



Cartão de Ponto  
VIVA RIO  
Emissão: Setembro/2021

Página 136 de 250

Seção: N.32.6 - HOSPITAL MUNICIPAL OCEANICO DE NITEROI  
010.13  
001598

SUSSEKIND MENDONCA, 200  
CPF-- 00.343.941/0032-24

Data: 08/09/2021  
Período: 01/08/2021 à 31/08/2021

Chapa	Nome do Funcionário					Cargo	Quantidade de Horas									
	Carteira de Trabalho	Função					Exec	Ad.Not	Atraso	Falta	Abono					
Data	Ent1	Sai1	Ent2	Sai2	Ent3	Sai3	Ent4	Sai4	Ent5	Sai5						
00181940	MAIRA DA SILVA BATISTA															
2056541 - 0050	Auxiliar de Rouparia					Camareiros, roupeiros e afins										
01/08/2021	DOM	07:00	12:00	13:00	19:07											
02/08/2021	SEG															
03/08/2021	TER	06:42	12:00	13:00	19:07						00:18					
04/08/2021	QUA															
05/08/2021	QUI	06:43	12:00	13:00	19:16						00:33					
06/08/2021	SEX															
07/08/2021	SAB	06:44	12:00	13:00	19:00						00:16					
08/08/2021	DOM															
09/08/2021	SEG	06:51	12:00	13:00	19:04											
10/08/2021	TER															
11/08/2021	QUA	06:40	12:00	13:00	19:10						00:20					
12/08/2021	QUI															
13/08/2021	SEX	06:40	12:00	13:00	19:30						00:50					
14/08/2021	SAB															
15/08/2021	DOM	06:43	12:00	13:00	18:59						00:17					
16/08/2021	SEG															
17/08/2021	TER	06:41	12:00	13:00	20:05						01:24					
18/08/2021	QUA															
19/08/2021	QUI	06:42	12:00	13:00	19:11						00:18					
20/08/2021	SEX															
21/08/2021	SAB	06:44	12:00	13:00	19:01						00:16					
22/08/2021	DOM															
23/08/2021	SEG	06:46	12:00	13:00	19:06											
24/08/2021	TER															
25/08/2021	QUA	06:45	12:00	13:00	19:04											
26/08/2021	QUI															
27/08/2021	SEX	06:41	12:00	13:00	19:13						00:19					
28/08/2021	SAB															
29/08/2021	DOM	06:52	12:00	13:00	19:00											
30/08/2021	SEG															
31/08/2021	TER	06:51	12:00	13:00	19:00											

Saldo de Horas Anterior: 007:58 (A COMPENSAR)      Saldo do Período ( 01/08/2021 à 31/08/2021 ) : 004:27 (A COMPENSAR)      Saldo de Horas Atual: 012:25 (A COMPENSAR)

Eventos do Movimento do período de 01/08/2021 à 31/08/2021  
0607 SALDO BANCO DE HORAS      000:24

Observação

Data : \_\_\_/\_\_\_/\_\_\_      Data : \_\_\_/\_\_\_/\_\_\_  
Funcionário      Chefia Imediata





**Relatório de Acompanhamento Mensal do termo de colaboração 001/2020**  
Hospital Municipal Oceânico de Niterói



Cartão de Ponto  
VIVA RIO  
Emissão: Setembro/2021

Página 137 de 250

Seção: N.32.6 - HOSPITAL MUNICIPAL OCEANICO DE NITEROI  
010.13  
001598

SUSSEKIND MENDONCA, 200  
CPF-- 00.343.941/0032-24

Data: 08/09/2021  
Período: 01/08/2021 à 31/08/2021

Chapa	Nome do Funcionário		Cargo					Quantidade de Horas							
	Carteira de Trabalho	Função						Exec	Ad.Not	Atraso	Falta	Abono			
Data	Ent1	Sai1	Ent2	Sai2	Ent3	Sai3	Ent4	Sai4	Ent5	Sai5					
00180860 73363 - 169			MANOEL DA CAMARA PEREIRA		Tecnico de Enfermagem										
01/08/2021	DOM														
02/08/2021	SEG														
03/08/2021	TER	18:30	21:00	22:00	+06:52						00:30	08:00			
04/08/2021	QUA														
05/08/2021	QUI														
06/08/2021	SEX	18:42	21:00	22:00	+07:01						00:19	08:00			
07/08/2021	SAB														
08/08/2021	DOM														
09/08/2021	SEG	18:30	21:00	22:00	+06:56						00:30	08:00			
10/08/2021	TER														
11/08/2021	QUA														
12/08/2021	QUI	19:00	21:00	22:00	+07:11							08:00			
13/08/2021	SEX														
14/08/2021	SAB														
15/08/2021	DOM	18:34	21:00	22:00	+06:52						00:26	08:00			
16/08/2021	SEG														
17/08/2021	TER														
18/08/2021	QUA	18:31	21:00	22:00	+07:09						00:38	08:00			
19/08/2021	QUI														
20/08/2021	SEX														
21/08/2021	SAB	18:48	21:00	22:00	+07:10						00:22	08:00			
22/08/2021	DOM														
23/08/2021	SEG														
24/08/2021	TER	18:51	21:00	22:00	+07:02							08:00			
25/08/2021	QUA														
26/08/2021	QUI														
27/08/2021	SEX	18:52	21:00	22:00	+07:13							08:00			
28/08/2021	SAB														
29/08/2021	DOM														
30/08/2021	SEG	19:22	21:00	22:00	+06:45							08:00	00:37		
31/08/2021	TER														

Saldo de Horas Anterior: 010:31 (A COMPENSAR)      Saldo do Período ( 01/08/2021 à 31/08/2021 ) : 002:08 (A COMPENSAR)      Saldo de Horas Atual: 012:39 (A COMPENSAR)

Eventos do Movimento do período de 01/08/2021 à 31/08/2021  
0155 ADICIONAL NOTURNO 20%      080:00

Observação

Data : \_\_\_/\_\_\_/\_\_\_      Data : \_\_\_/\_\_\_/\_\_\_  
Funcionário      Chefia Imediata





**Relatório de Acompanhamento Mensal do termo de colaboração 001/2020**  
Hospital Municipal Oceânico de Niterói



Cartão de Ponto  
VIVA RIO  
Emissão: Setembro/2021

Página 138 de 250

Seção: N.32.6 - HOSPITAL MUNICIPAL OCEANICO DE NITEROI  
010.13  
001598

SUSSEKIND MENDONCA, 200  
CPF-- 00.343.941/0032-24

Data: 08/09/2021  
Período: 01/08/2021 à 31/08/2021

Chapa	Nome do Funcionário		Cargo					Quantidade de Horas							
	Carteira de Trabalho	Função						Exec	Ad.Not	Atraso	Falta	Abono			
Data	Ent1	Sai1	Ent2	Sai2	Ent3	Sai3	Ent4	Sai4	Ent5	Sai5					
N3226251	MANUEL MESSIAS LIMA DE MORAIS		Tecnico de Enfermagem												
9778208 - 0050	Tecnico de Enfermagem		Tecnico de Enfermagem												
01/08/2021	DOM														
02/08/2021	SEG	18:29	21:00	22:00	+07:20						00:51	08:00			
03/08/2021	TER														
04/08/2021	QUA														
05/08/2021	QUI	18:28	21:00	22:00	+07:01						00:33	08:00			
06/08/2021	SEX														
07/08/2021	SAB														
08/08/2021	DOM	18:30	21:00	22:00	+07:38						01:08	08:00			
09/08/2021	SEG														
10/08/2021	TER														
11/08/2021	QUA	18:28	21:00	22:00	+07:33						01:05	08:00			
12/08/2021	QUI														
13/08/2021	SEX														
14/08/2021	SAB	18:26	21:00	22:00	+07:01						00:35	08:00			
15/08/2021	DOM														
16/08/2021	SEG														
17/08/2021	TER	18:41	21:00	22:00	+07:11						00:30	08:00			
18/08/2021	QUA														
19/08/2021	QUI														
20/08/2021	SEX	18:44	21:00	22:00	+06:33							08:00			
21/08/2021	SAB														
22/08/2021	DOM														
23/08/2021	SEG	18:37	21:00	22:00	+07:08						00:31	08:00			
24/08/2021	TER														
25/08/2021	QUA														
26/08/2021	QUI	18:04	21:00	22:00	+07:20						01:16	08:00			
27/08/2021	SEX														
28/08/2021	SAB														
29/08/2021	DOM	18:52	21:00	22:00	+07:28						00:28	08:00			
30/08/2021	SEG														
31/08/2021	TER														

Saldo de Horas Anterior: 008:57 (A COMPENSAR)      Saldo do Período ( 01/08/2021 à 31/08/2021 ) : 006:44 (A COMPENSAR)      Saldo de Horas Atual: 015:41 (A COMPENSAR)

Eventos do Movimento do período de 01/08/2021 à 31/08/2021

0155	ADICIONAL NOTURNO 20%	080:00
0607	SALDO BANCO DE HORAS	000:13

Observação

Data : \_\_\_/\_\_\_/\_\_\_      Data : \_\_\_/\_\_\_/\_\_\_  
**Funcionário**      **Chefia Imediata**



**Relatório de Acompanhamento Mensal do termo de colaboração 001/2020**  
Hospital Municipal Oceânico de Niterói



Cartão de Ponto  
VIVA RIO  
Emissão: Setembro/2021

Página 139 de 250

Seção: N.32.6 - HOSPITAL MUNICIPAL OCEANICO DE NITEROI  
010.13  
001598

SUSSEKIND MENDONCA, 200  
CPF-- 00.343.941/0032-24

Data: 08/09/2021  
Período: 01/08/2021 à 31/08/2021

Carteira de Trabalho Data	Chapa Ent1	Nome do Funcionário Função					Cargo	Quantidade de Horas								
		Sai1	Ent2	Sai2	Ent3	Sai3		Ent4	Sai4	Ent5	Sai5	Exec	Ad.Not	Atraso	Falta	Abono
	N3226252 20604 - 115	MARCELA CRISTINA DE OLIVEIRA GATTI Enfermeiro					Enfermeiro									
01/08/2021	DOM															
02/08/2021	SEG	Troca de Escala													11:00	
03/08/2021	TER															
04/08/2021	QUA															
05/08/2021	QUI	Troca de Escala													11:00	
06/08/2021	SEX															
07/08/2021	SAB															
08/08/2021	DOM	Troca de Escala													11:00	
09/08/2021	SEG	19:31 21:00 22:00 +07:00						08:00								
10/08/2021	TER															
11/08/2021	QUA	07:18 12:00 13:00 19:11							00:18							
12/08/2021	QUI															
13/08/2021	SEX															
14/08/2021	SAB	Troca de Escala													11:00	
15/08/2021	DOM	07:35 12:00 13:00 19:01														
16/08/2021	SEG															
17/08/2021	TER	07:28 12:00 13:00 19:21														
18/08/2021	QUA															
19/08/2021	QUI															
20/08/2021	SEX	06:59 12:00 13:00 19:37						00:37								
21/08/2021	SAB															
22/08/2021	DOM															
23/08/2021	SEG	07:08 12:00 13:00 18:34							00:26							
24/08/2021	TER															
25/08/2021	QUA															
26/08/2021	QUI	07:20 12:00 13:00 19:40						00:20								
27/08/2021	SEX	07:08 12:00 13:00 18:35														
28/08/2021	SAB															
29/08/2021	DOM	07:54 12:00 13:00 19:40														
30/08/2021	SEG															
31/08/2021	TER															

Saldo de Horas Anterior: 003:56 (A PAGAR)      Saldo do Período ( 01/08/2021 à 31/08/2021 ) : 000:13 (A COMPENSAR)      Saldo de Horas Atual: 003:43 (A PAGAR)

Eventos do Movimento do período de 01/08/2021 à 31/08/2021  
0155 ADICIONAL NOTURNO 20%      008:00

Observação

Data : \_\_\_/\_\_\_/\_\_\_      Data : \_\_\_/\_\_\_/\_\_\_  
Funcionário      Chefia Imediata



**Relatório de Acompanhamento Mensal do termo de colaboração 001/2020**  
**Hospital Municipal Oceânico de Niterói**



Cartão de Ponto  
 VIVA RIO  
 Emissão: Setembro/2021

Página 140 de 250

Seção: N.32.6 - HOSPITAL MUNICIPAL OCEANICO DE NITEROI  
 010.13  
 001598

SUSSEKIND MENDONCA, 200  
 CPF-- 00.343.941/0032-24

Data: 08/09/2021  
 Período: 01/08/2021 à 31/08/2021

Chapa	Nome do Funcionário		Cargo					Quantidade de Horas					
	Carteira de Trabalho	Função	Ent1	Ent2	Ent3	Ent4	Ent5	Sai5	Exec	Ad.Not	Atraso	Falta	Abono
00180604 17362 - 151	MARCELA DE ALMEIDA ROSA	Tecnico de Enfermagem											
01/08/2021	DOM												
02/08/2021	SEG	Férias											
03/08/2021	TER	Férias											
04/08/2021	QUA	Férias											
05/08/2021	QUI	Férias											
06/08/2021	SEX	Férias											
07/08/2021	SAB	Férias											
08/08/2021	DOM	Férias											
09/08/2021	SEG	Férias											
10/08/2021	TER	Férias											
11/08/2021	QUA	Férias											
12/08/2021	QUI	Férias											
13/08/2021	SEX	Férias											
14/08/2021	SAB	Férias											
15/08/2021	DOM	Férias											
16/08/2021	SEG	Férias											
17/08/2021	TER	Férias											
18/08/2021	QUA	Férias											
19/08/2021	QUI	Férias											
20/08/2021	SEX	Férias											
21/08/2021	SAB	Férias											
22/08/2021	DOM	Férias											
23/08/2021	SEG	Férias											
24/08/2021	TER	Férias											
25/08/2021	QUA	Férias											
26/08/2021	QUI	Férias											
27/08/2021	SEX	Férias											
28/08/2021	SAB	Férias											
29/08/2021	DOM	Férias											
30/08/2021	SEG	Férias											
31/08/2021	TER	Férias											

Saldo de Horas Anterior: 025:53 (A COMPENSAR)      Saldo do Período ( 01/08/2021 à 31/08/2021 ) : 000:00 (A COMPENSAR)      Saldo de Horas Atual: 025:53 (A COMPENSAR)

Observação

Data : \_\_\_/\_\_\_/\_\_\_      Data : \_\_\_/\_\_\_/\_\_\_  
 Funcionário      Chefia Imediata



**Relatório de Acompanhamento Mensal do termo de colaboração 001/2020**  
**Hospital Municipal Oceânico de Niterói**



Cartão de Ponto  
 VIVA RIO  
 Emissão: Setembro/2021

Página 141 de 250

Seção: N.32.6 - HOSPITAL MUNICIPAL OCEANICO DE NITEROI  
 010.13  
 001598

SUSSEKIND MENDONCA, 200  
 CPF-- 00.343.941/0032-24

Data: 08/09/2021  
 Período: 01/08/2021 à 31/08/2021

Chapa	Nome do Funcionário		Cargo	Quantidade de Horas						
	Carteira de Trabalho	Função		Exec	Ad.Not	Atraso	Falta	Abono		
Data	Ent1	Sai1	Ent2	Sai2	Ent3	Sai3	Ent4	Sai4	Ent5	Sai5
N3226318 30124 - 148	MARCELA GOMES DA SILVA	Auxiliar de Rouparia	Camareiros, roupeiros e afins							
01/08/2021	DOM	07:00	12:00	13:00	19:04					
02/08/2021	SEG									
03/08/2021	TER	06:43	12:00	13:00	19:06	00:17				
04/08/2021	QUA									
05/08/2021	QUI	06:43	12:00	13:00	19:10	00:17				
06/08/2021	SEX									
07/08/2021	SAB	07:33	12:00	13:00	19:03		00:33			
08/08/2021	DOM									
09/08/2021	SEG	06:52	12:00	13:00	19:04					
10/08/2021	TER									
11/08/2021	QUA	06:24	12:00	13:00	19:02	00:36				
12/08/2021	QUI									
13/08/2021	SEX	06:41	12:00	13:00	19:03	00:19				
14/08/2021	SAB									
15/08/2021	DOM	06:54	12:00	13:00	19:00					
16/08/2021	SEG									
17/08/2021	TER	06:38	12:00	13:00	19:00	00:22				
18/08/2021	QUA									
19/08/2021	QUI	06:35	12:00	13:00	19:08	00:25				
20/08/2021	SEX									
21/08/2021	SAB	07:03	12:00	13:00	19:08					
22/08/2021	DOM									
23/08/2021	SEG	06:41	12:00	13:00	19:04	00:19				
24/08/2021	TER									
25/08/2021	QUA	06:45	12:00	13:00	19:05					
26/08/2021	QUI									
27/08/2021	SEX	06:52	12:00	13:00	19:08					
28/08/2021	SAB									
29/08/2021	DOM	07:05	12:00	13:00	19:06					
30/08/2021	SEG									
31/08/2021	TER	06:51	12:00	13:00	18:59					

Saldo de Horas Anterior: 001:19 (A COMPENSAR)      Saldo do Período ( 01/08/2021 à 31/08/2021 ) : 002:02 (A COMPENSAR)      Saldo de Horas Atual: 003:21 (A COMPENSAR)

Observação

Data : \_\_\_/\_\_\_/\_\_\_      Data : \_\_\_/\_\_\_/\_\_\_  
 Funcionário      Chefia Imediata



**Relatório de Acompanhamento Mensal do termo de colaboração 001/2020  
Hospital Municipal Oceânico de Niterói**



Cartão de Ponto  
VIVA RIO  
Emissão: Setembro/2021

Página 142 de 250

Seção: N.32.6 - HOSPITAL MUNICIPAL OCEANICO DE NITEROI  
010.13  
001598

SUSSEKIND MENDONCA, 200  
CEPJ-- 00.343.941/0032-24

Data: 08/09/2021  
Período: 01/08/2021 à 31/08/2021

Chapa	Nome do Funcionário		Cargo					Quantidade de Horas							
	Carteira de Trabalho	Função						Exec	Ad.Not	Atraso	Falta	Abono			
Data	Ent1	Sai1	Ent2	Sai2	Ent3	Sai3	Ent4	Sai4	Ent5	Sai5					
N3226122 48942 - 174			MARCELE CORREA HILLER DE MESQUITA												
			Fisioterapeuta												
01/08/2021	DOM														
02/08/2021	SEG	06:50	12:00	13:00	21:08	22:00	+07:24				00:24	08:00			
03/08/2021	TER														
04/08/2021	QUA														
05/08/2021	QUI														
06/08/2021	SEX														
07/08/2021	SAB	06:49	12:00	13:00	19:16						00:16				
08/08/2021	DOM														
09/08/2021	SEG	06:52	12:00	13:00	21:09	22:00	+07:39				00:39	08:00			
10/08/2021	TER														
11/08/2021	QUA														
12/08/2021	QUI														
13/08/2021	SEX														
14/08/2021	SAB														
15/08/2021	DOM														
16/08/2021	SEG	06:48	12:00	13:00	21:07	22:00	+07:31				00:31	08:00			
17/08/2021	TER														
18/08/2021	QUA														
19/08/2021	QUI														
20/08/2021	SEX														
21/08/2021	SAB	06:58	12:00	13:00	19:08										
22/08/2021	DOM														
23/08/2021	SEG	06:53	12:00	13:00	21:11	22:00	+07:36				00:36	08:00			
24/08/2021	TER														
25/08/2021	QUA														
26/08/2021	QUI														
27/08/2021	SEX														
28/08/2021	SAB														
29/08/2021	DOM														
30/08/2021	SEG	07:00	12:00	13:00	20:47	22:00	+07:29				00:29	08:00			
31/08/2021	TER														

Saldo de Horas Anterior: 004:04 (A COMPENSAR)      Saldo do Período ( 01/08/2021 à 31/08/2021 ) : 002:55 (A COMPENSAR)      Saldo de Horas Atual: 006:59 (A COMPENSAR)

Eventos do Movimento do período de 01/08/2021 à 31/08/2021  
0155 ADICIONAL NOTURNO 20%      040:00

Observação

Data : \_\_\_/\_\_\_/\_\_\_      Data : \_\_\_/\_\_\_/\_\_\_  
**Funcionário**      **Chefia Imediata**



**Relatório de Acompanhamento Mensal do termo de colaboração 001/2020**  
**Hospital Municipal Oceânico de Niterói**



Cartão de Ponto  
 VIVA RIO  
 Emissão: Setembro/2021

Página 143 de 250

Seção: N.32.6 - HOSPITAL MUNICIPAL OCEANICO DE NITEROI  
 010.13  
 001598

SUSSEKIND MENDONCA, 200  
 CEPJ-- 00.343.941/0032-24

Data: 08/09/2021

Período: 01/08/2021 à 31/08/2021

Chapa	Nome do Funcionário		Cargo					Quantidade de Horas					
	Carteira de Trabalho	Função	Ent1	Ent2	Ent3	Ent4	Ent5	Sai5	Exec	Ad.Not	Atraso	Falta	Abono
N3226511 98608 - 172	MARCELE DA SILVA GAMA PEREIRA DE OLIVEIRA	Tecnico de Enfermagem											
01/08/2021	DOM	18:45 21:00 22:00 +06:53							08:00				
02/08/2021	SEG												
03/08/2021	TER												
04/08/2021	QUA	19:28 21:00 22:00 +07:14							08:00				
05/08/2021	QUI												
06/08/2021	SEX												
07/08/2021	SAB	18:38 21:00 22:00 +06:42							08:00				
08/08/2021	DOM												
09/08/2021	SEG												
10/08/2021	TER	19:35 21:00 22:00 +07:22							08:00				
11/08/2021	QUA												
12/08/2021	QUI												
13/08/2021	SEX	19:09 21:00 22:00 +06:50							08:00	00:19			
14/08/2021	SAB												
15/08/2021	DOM												
16/08/2021	SEG	19:44 21:00 22:00 +07:22							08:00	00:22			
17/08/2021	TER												
18/08/2021	QUA												
19/08/2021	QUI	18:52 21:00 22:00 +06:50							08:00				
20/08/2021	SEX												
21/08/2021	SAB												
22/08/2021	DOM	19:34 21:00 22:00 +07:23							08:00				
23/08/2021	SEG												
24/08/2021	TER												
25/08/2021	QUA										11:00		
26/08/2021	QUI												
27/08/2021	SEX												
28/08/2021	SAB	Atestado Médico											11:00
29/08/2021	DOM												
30/08/2021	SEG												
31/08/2021	TER	Atestado Médico											11:00

Saldo de Horas Anterior: 003:49 (A PAGAR)      Saldo do Período ( 01/08/2021 à 31/08/2021 ) : 000:41 (A PAGAR)      Saldo de Horas Atual: 004:30 (A PAGAR)

Eventos do Movimento do período de 01/08/2021 à 31/08/2021

0155 ADICIONAL NOTURNO 20%      064:00  
 0182 FALTAS (EM HORAS)      011:00

Observação

Data : \_\_\_/\_\_\_/\_\_\_      Data : \_\_\_/\_\_\_/\_\_\_  
**Funcionário**      **Chefia Imediata**





**Relatório de Acompanhamento Mensal do termo de colaboração 001/2020**  
Hospital Municipal Oceânico de Niterói



Cartão de Ponto  
VIVA RIO  
Emissão: Setembro/2021

Página 144 de 250

Seção: N.32.6 - HOSPITAL MUNICIPAL OCEANICO DE NITEROI  
010.13  
001598

SUSSEKIND MENDONCA, 200  
CEPJ-- 00.343.941/0032-24

Data: 08/09/2021  
Período: 01/08/2021 à 31/08/2021

Chapa	Nome do Funcionário		Cargo					Quantidade de Horas					
	Carteira de Trabalho	Função	Ent1	Ent2	Ent3	Ent4	Ent5	Sai5	Exec	Ad.Not	Atraso	Falta	Abono
N3226233 75552 - 147	MARCELE GUIMARAES GONCALVES	Enfermeiro NIR											
01/08/2021	DOM	18:49 21:00 22:00 +06:48							08:00				
02/08/2021	SEG												
03/08/2021	TER	+06:48 +18:47 +21:00 +22:00 18:53 21:00 22:00 *							08:00				
04/08/2021	QUA										11:00		
05/08/2021	QUI	07:08 *											
06/08/2021	SEX	07:08 +18:42 +21:00 +22:00 +07:12 +18:54 +21:00 +22:00 01:00							40:00				
07/08/2021	SAB	Troca de Escala											11:00
08/08/2021	DOM												
09/08/2021	SEG	22:00 *											
10/08/2021	TER										11:00		
11/08/2021	QUA	07:16 *											
12/08/2021	QUI	07:16 +18:45 +21:00 +22:00 +07:03							01:00	24:00			
13/08/2021	SEX										11:00		
14/08/2021	SAB												
15/08/2021	DOM												
16/08/2021	SEG	18:51 21:00 22:00 +07:17							08:00				
17/08/2021	TER												
18/08/2021	QUA												
19/08/2021	QUI	18:49 21:00 22:00 +07:01							08:00				
20/08/2021	SEX												
21/08/2021	SAB												
22/08/2021	DOM	Troca de Escala											11:00
23/08/2021	SEG												
24/08/2021	TER												
25/08/2021	QUA	18:45 21:00 22:00 +07:07							00:22	08:00			
26/08/2021	QUI												
27/08/2021	SEX												
28/08/2021	SAB	18:46 21:00 22:00 +06:40							08:00				
29/08/2021	DOM												
30/08/2021	SEG												
31/08/2021	TER	18:41 21:00 22:00 *								18:17			

Saldo de Horas Anterior: 000:49 (A PAGAR)      Saldo do Período ( 01/08/2021 à 31/08/2021 ) : 002:22 (A COMPENSAR)      Saldo de Horas Atual: 001:33 (A COMPENSAR)

Eventos do Movimento do período de 01/08/2021 à 31/08/2021

0155 ADICIONAL NOTURNO 20% 130:17  
0182 FALTAS (EM HORAS) 033:00

Observação

Data : \_\_\_/\_\_\_/\_\_\_      Data : \_\_\_/\_\_\_/\_\_\_  
Funcionário      Chefia Imediata



**Relatório de Acompanhamento Mensal do termo de colaboração 001/2020**  
**Hospital Municipal Oceânico de Niterói**



Cartão de Ponto  
 VIVA RIO  
 Emissão: Setembro/2021

Página 145 de 250

Seção: N.32.6 - HOSPITAL MUNICIPAL OCEANICO DE NITEROI  
 010.13  
 001598

SUSSEKIND MENDONCA, 200  
 CPF-- 00.343.941/0032-24

Data: 08/09/2021  
 Período: 01/08/2021 à 31/08/2021

Chapa	Nome do Funcionário		Cargo					Quantidade de Horas					
	Carteira de Trabalho	Função	Ent1	Ent2	Ent3	Ent4	Ent5	Sai5	Exec	Ad.Not	Atraso	Falta	Abono
00180902 32267 - 150	MARCELE VAHIA DE ABREU BARBIRATO	Fisioterapeuta											
01/08/2021	DOM												
02/08/2021	SEG	06:38 12:00 13:00 21:14 22:00 +07:28							00:50	08:00			
03/08/2021	TER												
04/08/2021	QUA												
05/08/2021	QUI												
06/08/2021	SEX												
07/08/2021	SAB	Troca de Escala											122:00
08/08/2021	DOM												
09/08/2021	SEG	07:41 12:00 13:00 20:57 22:00 +07:20							08:00	00:21			
10/08/2021	TER												
11/08/2021	QUA												
12/08/2021	QUI												
13/08/2021	SEX												
14/08/2021	SAB												
15/08/2021	DOM												
16/08/2021	SEG	06:36 12:00 13:00 21:13 22:00 +06:40							08:00				
17/08/2021	TER												
18/08/2021	QUA												
19/08/2021	QUI												
20/08/2021	SEX												
21/08/2021	SAB	07:03 12:00 13:02 21:02 22:04 +07:25							08:00				
22/08/2021	DOM												
23/08/2021	SEG	06:36 12:00 13:00 20:52 22:00 +07:27							00:51	08:00			
24/08/2021	TER												
25/08/2021	QUA												
26/08/2021	QUI												
27/08/2021	SEX												
28/08/2021	SAB												
29/08/2021	DOM												
30/08/2021	SEG	07:36 12:00 13:00 20:45 22:00 +07:18							08:00	00:18			
31/08/2021	TER												

Saldo de Horas Anterior: 000:32 (A PAGAR)      Saldo do Período ( 01/08/2021 à 31/08/2021 ) : 001:02 (A COMPENSAR)      Saldo de Horas Atual: 000:30 (A COMPENSAR)

Eventos do Movimento do período de 01/08/2021 à 31/08/2021  
 0155 ADICIONAL NOTURNO 20%      048:00

Observação

Data : \_\_\_/\_\_\_/\_\_\_      Data : \_\_\_/\_\_\_/\_\_\_  
 Funcionário      Chefia Imediata



**Relatório de Acompanhamento Mensal do termo de colaboração 001/2020**  
**Hospital Municipal Oceânico de Niterói**



Cartão de Ponto  
 VIVA RIO  
 Emissão: Setembro/2021

Página 146 de 250

Seção: N.32.6 - HOSPITAL MUNICIPAL OCEANICO DE NITEROI  
 010.13  
 001598

SUSSEKIND MENDONCA, 200  
 CPF-- 00.343.941/0032-24

Data: 08/09/2021  
 Período: 01/08/2021 à 31/08/2021

Carteira de Trabalho Data	Chapa Ent1	Nome do Funcionário Função					Cargo	Quantidade de Horas									
		Sai1	Ent2	Sai2	Ent3	Sai3		Ent4	Sai4	Ent5	Sai5	Exec	Ad.Not	Atraso	Falta	Abono	
	00181340	MARCELO VIANA GONCALVES															
1262 - 067		Maqueiro					Tecnico										
01/08/2021	DOM																
02/08/2021	SEG	06:40	12:00	13:00	19:00							00:20					
03/08/2021	TER																
04/08/2021	QUA	06:45	12:00	13:00	19:00												
05/08/2021	QUI																
06/08/2021	SEX	06:38	12:00	13:00	19:00							00:22					
07/08/2021	SAB	06:38	12:00	13:02	19:01												
08/08/2021	DOM	06:40	12:00	13:00	19:00							00:20					
09/08/2021	SEG																
10/08/2021	TER	Troca de Escala															11:00
11/08/2021	QUA																
12/08/2021	QUI	06:44	12:00	13:00	19:00							00:16					
13/08/2021	SEX																
14/08/2021	SAB	06:53	12:00	13:00	19:00												
15/08/2021	DOM																
16/08/2021	SEG	06:42	12:00	13:00	19:00							00:18					
17/08/2021	TER																
18/08/2021	QUA	07:08	12:00	13:00	19:01												
19/08/2021	QUI																
20/08/2021	SEX	06:41	12:00	13:00	19:00							00:19					
21/08/2021	SAB																
22/08/2021	DOM	06:56	11:27											06:33			
23/08/2021	SEG																
24/08/2021	TER	06:53	12:00	13:00	19:00												
25/08/2021	QUA																
26/08/2021	QUI	06:55	12:00	13:00	19:00												
27/08/2021	SEX																
28/08/2021	SAB	06:53	12:00	13:00	19:00												
29/08/2021	DOM																
30/08/2021	SEG	06:46	12:00	13:00	18:52												
31/08/2021	TER																

Saldo de Horas Anterior: 007:37 (A COMPENSAR)      Saldo do Período ( 01/08/2021 à 31/08/2021 ) : 004:38 (A PAGAR)      Saldo de Horas Atual: 002:59 (A COMPENSAR)

Observação

Data : \_\_\_/\_\_\_/\_\_\_      Data : \_\_\_/\_\_\_/\_\_\_  
 Funcionário      Chefia Imediata



**Relatório de Acompanhamento Mensal do termo de colaboração 001/2020  
Hospital Municipal Oceânico de Niterói**



Cartão de Ponto  
VIVA RIO  
Emissão: Setembro/2021

Página 147 de 250

Seção: N.32.6 - HOSPITAL MUNICIPAL OCEANICO DE NITEROI  
010.13  
001598

SUSSEKIND MENDONCA, 200  
CEPJ-- 00.343.941/0032-24

Data: 08/09/2021  
Período: 01/08/2021 à 31/08/2021

Chapa	Nome do Funcionário		Cargo	Quantidade de Horas						
	Carteira de Trabalho	Função		Exec	Ad.Not	Atraso	Falta	Abono		
Data	Ent1	Sai1	Ent2	Sai2	Ent3	Sai3	Ent4	Sai4	Ent5	Sai5
00180439			MARCIANE DE ARAUJO OLIVEIRA							
73508 - 164			Enfermeiro							
01/08/2021	DOM	Férias								
02/08/2021	SEG	Férias								
03/08/2021	TER	Férias								
04/08/2021	QUA	Férias								
05/08/2021	QUI	Férias								
06/08/2021	SEX	Férias								
07/08/2021	SAB	Férias								
08/08/2021	DOM	Férias								
09/08/2021	SEG	Férias								
10/08/2021	TER	Férias								
11/08/2021	QUA	Férias								
12/08/2021	QUI	Férias								
13/08/2021	SEX	Férias								
14/08/2021	SAB	Férias								
15/08/2021	DOM	Férias								
16/08/2021	SEG	Férias								
17/08/2021	TER	Férias								
18/08/2021	QUA	Férias								
19/08/2021	QUI	Férias								
20/08/2021	SEX	Férias								
21/08/2021	SAB	Férias								
22/08/2021	DOM	Férias								
23/08/2021	SEG	Férias								
24/08/2021	TER	Férias								
25/08/2021	QUA	Férias								
26/08/2021	QUI	Férias								
27/08/2021	SEX	Férias								
28/08/2021	SAB	Férias								
29/08/2021	DOM	Férias								
30/08/2021	SEG	Férias								
31/08/2021	TER									

Saldo de Horas Anterior: 006:13 (A PAGAR)      Saldo do Período ( 01/08/2021 à 31/08/2021 ) : 000:00 (A COMPENSAR)      Saldo de Horas Atual: 006:13 (A PAGAR)

Observação

Data : \_\_\_/\_\_\_/\_\_\_      Data : \_\_\_/\_\_\_/\_\_\_  
**Funcionário**      **Chefia Imediata**



**Relatório de Acompanhamento Mensal do termo de colaboração 001/2020**  
Hospital Municipal Oceânico de Niterói



Cartão de Ponto  
VIVA RIO  
Emissão: Setembro/2021

Página 148 de 250

Seção: N.32.6 - HOSPITAL MUNICIPAL OCEANICO DE NITEROI  
010.13  
001598

SUSSEKIND MENDONCA, 200  
CEPJ-- 00.343.941/0032-24

Data: 08/09/2021  
Período: 01/08/2021 à 31/08/2021

Chapa	Nome do Funcionário		Cargo					Quantidade de Horas									
	Carteira de Trabalho	Função	Ent1	Sai1	Ent2	Sai2	Ent3	Sai3	Ent4	Sai4	Ent5	Sai5	Exec	Ad.Not	Atraso	Falta	Abono
N3226208 19568 - 129	MARCK ANGELO JESUS DA SILVA Maqueiro																
01/08/2021	DOM																
02/08/2021	SEG	18:51 21:00 22:00 +07:00										08:00					
03/08/2021	TER																
04/08/2021	QUA	18:50 21:00 22:00 +07:01										08:00					
05/08/2021	QUI																
06/08/2021	SEX	18:51 21:00 22:00 +07:01										08:00					
07/08/2021	SAB																
08/08/2021	DOM	18:50 21:00 22:00 +07:02										08:00					
09/08/2021	SEG																
10/08/2021	TER	18:52 21:00 22:00 +07:02										08:00					
11/08/2021	QUA																
12/08/2021	QUI	18:49 21:00 22:00 +07:03										08:00					
13/08/2021	SEX																
14/08/2021	SAB	18:50 21:00 22:00 +07:00										08:00					
15/08/2021	DOM																
16/08/2021	SEG	18:49 21:00 22:00 +07:01										08:00					
17/08/2021	TER																
18/08/2021	QUA	18:50 21:00 22:00 +07:11										08:00					
19/08/2021	QUI																
20/08/2021	SEX	18:52 21:00 22:00 +07:00										08:00					
21/08/2021	SAB																
22/08/2021	DOM	18:51 21:00 22:00 +07:01										08:00					
23/08/2021	SEG																
24/08/2021	TER	18:51 21:00 22:00 +07:01										08:00					
25/08/2021	QUA																
26/08/2021	QUI	18:50 21:00 22:00 +07:02										08:00					
27/08/2021	SEX																
28/08/2021	SAB	18:49 21:00 22:00 +07:01										08:00					
29/08/2021	DOM																
30/08/2021	SEG	18:49 21:00 22:00 +07:01										08:00					
31/08/2021	TER																

Saldo de Horas Anterior: 000:37 (A COMPENSAR)      Saldo do Período ( 01/08/2021 à 31/08/2021 ) : 000:00 (A COMPENSAR)      Saldo de Horas Atual: 000:37 (A COMPENSAR)

Eventos do Movimento do período de 01/08/2021 à 31/08/2021  
0155 ADICIONAL NOTURNO 20% 120:00

Observação

Data : \_\_\_/\_\_\_/\_\_\_      Data : \_\_\_/\_\_\_/\_\_\_  
Funcionário      Chefia Imediata



**Relatório de Acompanhamento Mensal do termo de colaboração 001/2020**  
Hospital Municipal Oceânico de Niterói



Cartão de Ponto  
VIVA RIO  
Emissão: Setembro/2021

Página 149 de 250

Seção: N.32.6 - HOSPITAL MUNICIPAL OCEANICO DE NITEROI  
010.13  
001598

SUSSEKIND MENDONCA, 200  
CPF-- 00.343.941/0032-24

Data: 08/09/2021  
Período: 01/08/2021 à 31/08/2021

Chapa	Nome do Funcionário		Cargo					Quantidade de Horas					
	Carteira de Trabalho	Função	Ent1	Ent2	Ent3	Ent4	Ent5	Sai5	Exec	Ad.Not	Atraso	Falta	Abono
N3226175 14650 - 113	MARCO ANTONIO PACHECO Fisioterapeuta												
01/08/2021	DOM	+07:02 +07:52 19:13 21:04 22:05	*					00:38	07:54				
02/08/2021	SEG	12:02 13:00 20:52 22:00								20:54			
03/08/2021	TER	07:34	*										
04/08/2021	QUA	07:34 +08:12 +12:00 +13:00 +20:58 +22:00 +07:40						01:00	56:00				
05/08/2021	QUI												
06/08/2021	SEX												
07/08/2021	SAB												
08/08/2021	DOM												
09/08/2021	SEG										22:00		
10/08/2021	TER												
11/08/2021	QUA												
12/08/2021	QUI												
13/08/2021	SEX												
14/08/2021	SAB												
15/08/2021	DOM	07:21 12:00 13:00 18:31									00:50		
16/08/2021	SEG	07:23 12:00 13:00 20:49 22:00 +07:28						08:00					
17/08/2021	TER												
18/08/2021	QUA												
19/08/2021	QUI												
20/08/2021	SEX												
21/08/2021	SAB												
22/08/2021	DOM												
23/08/2021	SEG	07:48 12:00 13:00 21:11 22:00 +07:31						08:00	00:17				
24/08/2021	TER												
25/08/2021	QUA												
26/08/2021	QUI												
27/08/2021	SEX												
28/08/2021	SAB												
29/08/2021	DOM	07:19 12:00 13:00 18:40									00:39		
30/08/2021	SEG	07:43 12:00 13:00 21:00 22:00 +07:18						08:00	00:25				
31/08/2021	TER												

Saldo de Horas Anterior: 004:15 (A PAGAR)      Saldo do Período ( 01/08/2021 à 31/08/2021 ) : 021:27 (A PAGAR)      Saldo de Horas Atual: 025:42 (A PAGAR)

Eventos do Movimento do período de 01/08/2021 à 31/08/2021

0155 ADICIONAL NOTURNO 20%      087:54  
0182 FALTAS (EM HORAS)      022:00

Observação

Data : \_\_\_/\_\_\_/\_\_\_      Data : \_\_\_/\_\_\_/\_\_\_  
Funcionário      Chefia Imediata





**Relatório de Acompanhamento Mensal do termo de colaboração 001/2020**  
Hospital Municipal Oceânico de Niterói



Cartão de Ponto  
VIVA RIO  
Emissão: Setembro/2021

Página 150 de 250

Seção: N.32.6 - HOSPITAL MUNICIPAL OCEANICO DE NITEROI  
010.13  
001598

SUSSEKIND MENDONCA, 200  
CEPJ-- 00.343.941/0032-24

Data: 08/09/2021  
Período: 01/08/2021 à 31/08/2021

Chapa	Nome do Funcionário		Cargo					Quantidade de Horas				
	Carteira de Trabalho	Função	Ent1	Ent2	Ent3	Ent4	Ent5	Exec	Ad.Not	Atraso	Falta	Abono
00180440 06460 - 127	MARCOS ALESSANDRO MANHAES DA SILVA	Enfermeiro Rotina										
01/08/2021	DOM											
02/08/2021	SEG	Férias										
03/08/2021	TER	Férias										
04/08/2021	QUA	Férias										
05/08/2021	QUI	Férias										
06/08/2021	SEX	Férias										
07/08/2021	SAB	Férias										
08/08/2021	DOM	Férias										
09/08/2021	SEG	Férias										
10/08/2021	TER	Férias										
11/08/2021	QUA	Férias										
12/08/2021	QUI	Férias										
13/08/2021	SEX	Férias										
14/08/2021	SAB	Férias										
15/08/2021	DOM	Férias										
16/08/2021	SEG	Férias										
17/08/2021	TER	Férias										
18/08/2021	QUA	Férias										
19/08/2021	QUI	Férias										
20/08/2021	SEX	Férias										
21/08/2021	SAB	Férias										
22/08/2021	DOM	Férias										
23/08/2021	SEG	Férias										
24/08/2021	TER	Férias										
25/08/2021	QUA	Férias										
26/08/2021	QUI	Férias										
27/08/2021	SEX	Férias										
28/08/2021	SAB	Férias										
29/08/2021	DOM	Férias										
30/08/2021	SEG	Férias										
31/08/2021	TER	Férias										

Saldo de Horas Anterior: 002:18 (A COMPENSAR)      Saldo do Período ( 01/08/2021 à 31/08/2021 ) : 000:00 (A COMPENSAR)      Saldo de Horas Atual: 002:18 (A COMPENSAR)

Observação

Data : \_\_\_/\_\_\_/\_\_\_      Data : \_\_\_/\_\_\_/\_\_\_  
Funcionário
Chefia Imediata



**Relatório de Acompanhamento Mensal do termo de colaboração 001/2020**  
**Hospital Municipal Oceânico de Niterói**



Cartão de Ponto  
 VIVA RIO  
 Emissão: Setembro/2021

Página 151 de 250

Seção: N.32.6 - HOSPITAL MUNICIPAL OCEANICO DE NITEROI  
 010.13  
 001598

SUSSEKIND MENDONCA, 200  
 CPF-- 00.343.941/0032-24

Data: 08/09/2021  
 Período: 01/08/2021 à 31/08/2021

Chapa	Nome do Funcionário		Cargo	Quantidade de Horas						
	Carteira de Trabalho	Função		Exec	Ad.Not	Atraso	Falta	Abono		
Data	Ent1	Sai1	Ent2	Sai2	Ent3	Sai3	Ent4	Sai4	Ent5	Sai5
N3226323 22772 - 049			MARCOS DE OLIVEIRA JUSTINO Auxiliar de Rouparia				Camareiros, roupeiros e afins			
01/08/2021	DOM	07:00	12:00	13:00	19:04					
02/08/2021	SEG									
03/08/2021	TER	06:51	12:00	13:00	19:05					
04/08/2021	QUA									
05/08/2021	QUI	06:47	12:00	13:00	19:17	00:30				
06/08/2021	SEX									
07/08/2021	SAB	06:50	12:00	13:00	19:04					
08/08/2021	DOM									
09/08/2021	SEG	06:50	12:00	13:00	19:02					
10/08/2021	TER									
11/08/2021	QUA	06:48	12:00	13:00	19:10	00:22				
12/08/2021	QUI									
13/08/2021	SEX	06:45	12:00	13:00	19:29	00:44				
14/08/2021	SAB									
15/08/2021	DOM	06:47	12:00	13:00	19:08	00:21				
16/08/2021	SEG									
17/08/2021	TER	06:50	12:00	13:00	20:02	01:10				
18/08/2021	QUA									
19/08/2021	QUI	06:50	12:00	13:00	19:12	00:22				
20/08/2021	SEX									
21/08/2021	SAB	06:47	12:00	13:00	19:10	00:23				
22/08/2021	DOM									
23/08/2021	SEG	06:46	12:00	13:00	19:10	00:24				
24/08/2021	TER									
25/08/2021	QUA	06:48	12:00	13:00	19:04	00:16				
26/08/2021	QUI									
27/08/2021	SEX	06:47	12:00	13:00	19:14	00:27				
28/08/2021	SAB									
29/08/2021	DOM	06:49	12:00	13:00	19:08	00:19				
30/08/2021	SEG									
31/08/2021	TER	06:47	12:00	13:00	19:00					

Saldo de Horas Anterior: 005:03 (A COMPENSAR)      Saldo do Período ( 01/08/2021 à 31/08/2021 ) : 005:08 (A COMPENSAR)      Saldo de Horas Atual: 010:11 (A COMPENSAR)

Eventos do Movimento do período de 01/08/2021 à 31/08/2021  
 0607 SALDO BANCO DE HORAS 000:10

Observação

Data : \_\_\_/\_\_\_/\_\_\_      Data : \_\_\_/\_\_\_/\_\_\_  
 Funcionário      Chefia Imediata



**Relatório de Acompanhamento Mensal do termo de colaboração 001/2020**  
**Hospital Municipal Oceânico de Niterói**



Cartão de Ponto  
 VIVA RIO  
 Emissão: Setembro/2021

Página 152 de 250

Seção: N.32.6 - HOSPITAL MUNICIPAL OCEANICO DE NITEROI  
 010.13  
 001598

SUSSEKIND MENDONCA, 200  
 CPF-- 00.343.941/0032-24

Data: 08/09/2021  
 Período: 01/08/2021 à 31/08/2021

Chapa	Nome do Funcionário		Cargo					Quantidade de Horas									
	Carteira de Trabalho	Função	Ent1	Ent2	Ent3	Ent4	Ent5	Sai1	Sai2	Sai3	Sai4	Sai5	Exec	Ad.Not	Atraso	Falta	Abono
N3226510 2030763 - 0050	MARCOS DE SOUZA OLIVEIRA	Tecnico de Enfermagem															
01/08/2021	DOM	07:00 12:00 13:00 18:30												00:30			
02/08/2021	SEG																
03/08/2021	TER																
04/08/2021	QUA	07:13 12:00 13:00 19:01															
05/08/2021	QUI																
06/08/2021	SEX																
07/08/2021	SAB	07:10 12:00 13:00 18:42												00:18			
08/08/2021	DOM																
09/08/2021	SEG																
10/08/2021	TER	07:14 12:00 13:00 19:07															
11/08/2021	QUA																
12/08/2021	QUI																
13/08/2021	SEX	06:51 12:00 13:00 18:26												00:34			
14/08/2021	SAB																
15/08/2021	DOM																
16/08/2021	SEG	07:02 12:00 13:00 19:05															
17/08/2021	TER																
18/08/2021	QUA																
19/08/2021	QUI	06:47 12:00 13:00 18:12												00:48			
20/08/2021	SEX																
21/08/2021	SAB																
22/08/2021	DOM	07:14 12:00 13:00 18:50															
23/08/2021	SEG																
24/08/2021	TER																
25/08/2021	QUA	06:40 12:00 13:00 18:19												00:21			
26/08/2021	QUI																
27/08/2021	SEX																
28/08/2021	SAB	07:24 12:00 13:00 19:06												00:24			
29/08/2021	DOM																
30/08/2021	SEG																
31/08/2021	TER	06:59 12:00 13:00 18:23												00:37			

Saldo de Horas Anterior: 010:30 (A PAGAR)      Saldo do Período ( 01/08/2021 à 31/08/2021 ) : 003:32 (A PAGAR)      Saldo de Horas Atual: 014:02 (A PAGAR)

Observação

Data : \_\_\_/\_\_\_/\_\_\_      Data : \_\_\_/\_\_\_/\_\_\_  
**Funcionário**      **Chefia Imediata**



**Relatório de Acompanhamento Mensal do termo de colaboração 001/2020**  
**Hospital Municipal Oceânico de Niterói**



Cartão de Ponto  
 VIVA RIO  
 Emissão: Setembro/2021

Página 153 de 250

Seção: N.32.6 - HOSPITAL MUNICIPAL OCEANICO DE NITEROI  
 010.13  
 001598

SUSSEKIND MENDONCA, 200  
 CPF-- 00.343.941/0032-24

Data: 08/09/2021  
 Período: 01/08/2021 à 31/08/2021

Chapa	Nome do Funcionário		Cargo					Quantidade de Horas				
	Carteira de Trabalho	Função	Ent1	Ent2	Ent3	Ent4	Ent5	Exec	Ad.Not	Atraso	Falta	Abono
00180537 7930723 - 0010	MARCOS DE SOUZA PEREIRA	Fisioterapeuta										
01/08/2021	DOM	Férias										
02/08/2021	SEG	Férias										
03/08/2021	TER	Férias										
04/08/2021	QUA	Férias										
05/08/2021	QUI	Férias										
06/08/2021	SEX	Férias										
07/08/2021	SAB	Férias										
08/08/2021	DOM	Férias										
09/08/2021	SEG	Férias										
10/08/2021	TER	Férias										
11/08/2021	QUA	Férias										
12/08/2021	QUI	Férias										
13/08/2021	SEX	Férias										
14/08/2021	SAB	Férias										
15/08/2021	DOM	Férias										
16/08/2021	SEG	Férias										
17/08/2021	TER	Férias										
18/08/2021	QUA	Férias										
19/08/2021	QUI	Férias										
20/08/2021	SEX	Férias										
21/08/2021	SAB	Férias										
22/08/2021	DOM	Férias										
23/08/2021	SEG	Férias										
24/08/2021	TER	Férias										
25/08/2021	QUA	Férias										
26/08/2021	QUI	Férias										
27/08/2021	SEX	Férias										
28/08/2021	SAB	Férias										
29/08/2021	DOM	Férias										
30/08/2021	SEG	Férias										
31/08/2021	TER											

Saldo de Horas Anterior: 005:01 (A COMPENSAR)      Saldo do Período ( 01/08/2021 à 31/08/2021 ) : 000:00 (A COMPENSAR)      Saldo de Horas Atual: 005:01 (A COMPENSAR)

Observação

Data : \_\_\_/\_\_\_/\_\_\_      Data : \_\_\_/\_\_\_/\_\_\_  
 Funcionário      Chefia Imediata



Relatório de Acompanhamento Mensal do termo de colaboração 001/2020  
Hospital Municipal Oceânico de Niterói



Cartão de Ponto  
VIVA RIO  
Emissão: Setembro/2021

Página 154 de 250

Seção: N.32.6 - HOSPITAL MUNICIPAL OCEANICO DE NITEROI  
010.13  
001598

SUSSEKIND MENDONCA, 200  
CPF-- 00.343.941/0032-24

Data: 08/09/2021  
Período: 01/08/2021 à 31/08/2021

Chapa	Nome do Funcionário		Cargo	Quantidade de Horas						
	Carteira de Trabalho	Função		Exec	Ad.Not	Atraso	Falta	Abono		
Data	Ent1	Sai1	Ent2	Sai2	Ent3	Sai3	Ent4	Sai4	Ent5	Sai5
N3226424 58892 - 178			MARCOS SILVA DOS SANTOS Tecnico de Enfermagem							
01/08/2021	DOM		Troca de Escala							11:00
02/08/2021	SEG									
03/08/2021	TER									
04/08/2021	QUA	07:19	21:00	22:00	+06:30					
05/08/2021	QUI									
06/08/2021	SEX									
07/08/2021	SAB		Troca de Escala							11:00
08/08/2021	DOM									
09/08/2021	SEG									
10/08/2021	TER	07:02	21:00	22:00	+06:33					
11/08/2021	QUA									
12/08/2021	QUI									
13/08/2021	SEX		Troca de Escala							11:00
14/08/2021	SAB									
15/08/2021	DOM									
16/08/2021	SEG	07:44	21:00	22:00	+06:52					
17/08/2021	TER									
18/08/2021	QUA									
19/08/2021	QUI		Troca de Escala							11:00
20/08/2021	SEX									
21/08/2021	SAB									
22/08/2021	DOM	07:25	21:00	22:00	+06:26					
23/08/2021	SEG									
24/08/2021	TER									
25/08/2021	QUA		Troca de Escala							11:00
26/08/2021	QUI									
27/08/2021	SEX									
28/08/2021	SAB	07:50	21:00	22:00	+06:43					
29/08/2021	DOM									
30/08/2021	SEG									
31/08/2021	TER		Troca de Escala							11:00

Saldo de Horas Anterior: 000:03 (A PAGAR) Saldo do Período ( 01/08/2021 à 31/08/2021 ) : 000:00 (A COMPENSAR) Saldo de Horas Atual: 000:03 (A PAGAR)

Eventos do Movimento do período de 01/08/2021 à 31/08/2021

0155 ADICIONAL NOTURNO 20% 040:00

Observação

Data : \_\_\_/\_\_\_/\_\_\_ Data : \_\_\_/\_\_\_/\_\_\_  
Funcionário Chefia Imediata



Relatório de Acompanhamento Mensal do termo de colaboração 001/2020  
Hospital Municipal Oceânico de Niterói



Cartão de Ponto  
VIVA RIO  
Emissão: Setembro/2021

Página 155 de 250

Seção: N.32.6 - HOSPITAL MUNICIPAL OCEANICO DE NITEROI  
010.13  
001598

SUSSEKIND MENDONCA, 200  
CEPJ-- 00.343.941/0032-24

Data: 08/09/2021  
Período: 01/08/2021 à 31/08/2021

Chapa	Nome do Funcionário		Cargo					Quantidade de Horas									
	Carteira de Trabalho	Função	Ent1	Sai1	Ent2	Sai2	Ent3	Sai3	Ent4	Sai4	Ent5	Sai5	Exec	Ad.Not	Atraso	Falta	Abono
00180442		MARCUS VINICIUS FERREIRA DOS SANTOS															
40901 - 149		Coordenador de Enfermagem															
01/08/2021	DOM																
02/08/2021	SEG	09:14 11:53 13:00 17:58											00:16				
03/08/2021	TER													08:00			
04/08/2021	QUA	09:09 11:59 13:00 18:14															
05/08/2021	QUI	09:12 11:52 13:00 17:34											00:38				
06/08/2021	SEX	08:57 11:55 13:00 18:18										00:21					
07/08/2021	SAB																
08/08/2021	DOM																
09/08/2021	SEG	09:15 12:03 13:00 17:49											00:26				
10/08/2021	TER													08:00			
11/08/2021	QUA	08:38 11:52 13:00 18:05										00:27					
12/08/2021	QUI	08:50 11:52 13:00 17:50															
13/08/2021	SEX	09:29 11:53 13:00 18:31															
14/08/2021	SAB																
15/08/2021	DOM																
16/08/2021	SEG	09:25 12:02											05:25				
17/08/2021	TER	09:15 11:52 * +18:36										01:00	08:00				
18/08/2021	QUA	* 18:36												08:00			
19/08/2021	QUI													08:00			
20/08/2021	SEX													08:00			
21/08/2021	SAB																
22/08/2021	DOM																
23/08/2021	SEG	07:26 12:00 13:00 16:59										00:34					
24/08/2021	TER													08:00			
25/08/2021	QUA	17:08 *												08:00			
26/08/2021	QUI	17:08 09:24 11:54										01:00	08:00				
27/08/2021	SEX	09:12 11:53											05:12				
28/08/2021	SAB																
29/08/2021	DOM																
30/08/2021	SEG	09:42 12:00											05:42				
31/08/2021	TER	09:31 11:53											05:31				

Saldo de Horas Anterior: 006:05 (A PAGAR) Saldo do Período ( 01/08/2021 à 31/08/2021 ) : 020:22 (A PAGAR) Saldo de Horas Atual: 026:27 (A PAGAR)

Eventos do Movimento do período de 01/08/2021 à 31/08/2021

0155	ADICIONAL NOTURNO 20%	016:00
0182	FALTAS (EM HORAS)	056:00
0607	SALDO BANCO DE HORAS	000:34

Observação

Data : \_\_\_/\_\_\_/\_\_\_ Data : \_\_\_/\_\_\_/\_\_\_  
Funcionário \_\_\_\_\_ Chefia Imediata \_\_\_\_\_





**Relatório de Acompanhamento Mensal do termo de colaboração 001/2020**  
Hospital Municipal Oceânico de Niterói



Cartão de Ponto  
VIVA RIO  
Emissão: Setembro/2021

Página 156 de 250

Seção: N.32.6 - HOSPITAL MUNICIPAL OCEANICO DE NITEROI  
010.13  
001598

SUSSEKIND MENDONCA, 200  
CPF-- 00.343.941/0032-24

Data: 08/09/2021  
Período: 01/08/2021 à 31/08/2021

Carteira de Trabalho Data	Chapa Ent1	Nome do Funcionário Função					Cargo	Quantidade de Horas								
		Sai1	Ent2	Sai2	Ent3	Sai3		Ent4	Sai4	Ent5	Sai5	Exec	Ad.Not	Atraso	Falta	Abono
	N3226421 28997 - 105	MARIA CELIA PINTO CORREA Tecnico de Enfermagem					Tecnico de Enfermagem									
01/08/2021	DOM															
02/08/2021	SEG	19:01	21:00	22:00	+07:00						08:00					
03/08/2021	TER															
04/08/2021	QUA															
05/08/2021	QUI	18:55	21:00	22:00	+07:06						08:00					
06/08/2021	SEX															
07/08/2021	SAB															
08/08/2021	DOM	19:06	21:00	22:00	+07:07						08:00					
09/08/2021	SEG															
10/08/2021	TER															
11/08/2021	QUA	19:10	21:00	22:00	+07:11						08:00					
12/08/2021	QUI															
13/08/2021	SEX															
14/08/2021	SAB	18:50	21:00	22:00	+07:07						08:00					
15/08/2021	DOM															
16/08/2021	SEG															
17/08/2021	TER	19:08	21:00	22:00	+07:14						08:00					
18/08/2021	QUA															
19/08/2021	QUI															
20/08/2021	SEX	19:10	21:00	22:00	+07:17						00:17	08:00				
21/08/2021	SAB															
22/08/2021	DOM															
23/08/2021	SEG	18:35	21:00	22:00	+07:09						00:34	08:00				
24/08/2021	TER															
25/08/2021	QUA															
26/08/2021	QUI	19:05	21:00	22:00	+07:09						08:00					
27/08/2021	SEX															
28/08/2021	SAB															
29/08/2021	DOM	18:58	21:00	22:00	+07:11						08:00					
30/08/2021	SEG															
31/08/2021	TER															

Saldo de Horas Anterior: 018:26 (A COMPENSAR)      Saldo do Período ( 01/08/2021 à 31/08/2021 ) : 000:51 (A COMPENSAR)      Saldo de Horas Atual: 019:17 (A COMPENSAR)

Eventos do Movimento do período de 01/08/2021 à 31/08/2021  
0155 ADICIONAL NOTURNO 20%      080:00

Observação

Data : \_\_\_/\_\_\_/\_\_\_      Data : \_\_\_/\_\_\_/\_\_\_  
Funcionário      Chefia Imediata



**Relatório de Acompanhamento Mensal do termo de colaboração 001/2020  
Hospital Municipal Oceânico de Niterói**



Cartão de Ponto  
VIVA RIO  
Emissão: Setembro/2021

Página 157 de 250

Seção: N.32.6 - HOSPITAL MUNICIPAL OCEANICO DE NITEROI  
010.13  
001598

SUSSEKIND MENDONCA, 200  
CPF-- 00.343.941/0032-24

Data: 08/09/2021  
Período: 01/08/2021 à 31/08/2021

Chapa	Nome do Funcionário		Cargo					Quantidade de Horas							
	Carteira de Trabalho	Função						Exec	Ad.Not	Atraso	Falta	Abono			
Data	Ent1	Sai1	Ent2	Sai2	Ent3	Sai3	Ent4	Sai4	Ent5	Sai5					
N3226180															
9540633 - 0010															
01/08/2021	DOM														
02/08/2021	SEG														
03/08/2021	TER	19:39	21:00	22:00	+08:03						00:24	08:00			
04/08/2021	QUA														
05/08/2021	QUI														
06/08/2021	SEX	19:49	21:00	22:00	+19:07							08:00			
07/08/2021	SAB														
08/08/2021	DOM														
09/08/2021	SEG	19:38	21:00	22:00	+08:18						00:40	08:00			
10/08/2021	TER														
11/08/2021	QUA														
12/08/2021	QUI	19:46	21:00	22:00	+18:18							08:00			
13/08/2021	SEX														
14/08/2021	SAB														
15/08/2021	DOM	Troca de Escala													11:00
16/08/2021	SEG														
17/08/2021	TER														
18/08/2021	QUA	19:40	21:00	22:00	+07:48							08:00			
19/08/2021	QUI														
20/08/2021	SEX														
21/08/2021	SAB	19:23	21:00	22:00	+07:00							08:00	00:23		
22/08/2021	DOM														
23/08/2021	SEG														
24/08/2021	TER	19:30	21:00	22:00	+07:57							00:27	08:00		
25/08/2021	QUA														
26/08/2021	QUI														
27/08/2021	SEX	19:53	21:00	22:00	+08:18							00:25	08:00		
28/08/2021	SAB														
29/08/2021	DOM														
30/08/2021	SEG	19:43	21:00	22:00	+07:49							08:00			
31/08/2021	TER														

Saldo de Horas Anterior: 004:03 (A COMPENSAR)      Saldo do Período ( 01/08/2021 à 31/08/2021 ) : 000:53 (A COMPENSAR)      Saldo de Horas Atual: 004:56 (A COMPENSAR)

Eventos do Movimento do período de 01/08/2021 à 31/08/2021

0155	ADICIONAL NOTURNO 20%	072:00
0607	SALDO BANCO DE HORAS	000:40

Observação

Data : \_\_\_/\_\_\_/\_\_\_      Data : \_\_\_/\_\_\_/\_\_\_  
**Funcionário**      **Chefia Imediata**



**Relatório de Acompanhamento Mensal do termo de colaboração 001/2020**  
Hospital Municipal Oceânico de Niterói



Cartão de Ponto  
VIVA RIO  
Emissão: Setembro/2021

Página 158 de 250

Seção: N.32.6 - HOSPITAL MUNICIPAL OCEANICO DE NITEROI  
010.13  
001598

SUSSEKIND MENDONCA, 200  
CEPJ-- 00.343.941/0032-24

Data: 08/09/2021  
Período: 01/08/2021 à 31/08/2021

Chapa	Nome do Funcionário		Cargo					Quantidade de Horas									
	Carteira de Trabalho	Função	Ent1	Sai1	Ent2	Sai2	Ent3	Sai3	Ent4	Sai4	Ent5	Sai5	Exec	Ad.Not	Atraso	Falta	Abono
00180443 42100 - 172	MARIA EDUARDA LEONCIO BRAGA	Enfermeiro															
01/08/2021	DOM																
02/08/2021	SEG	18:45 21:00 22:00 +06:33										08:00					
03/08/2021	TER																
04/08/2021	QUA																
05/08/2021	QUI	19:15 21:00 22:00 +07:06										08:00					
06/08/2021	SEX																
07/08/2021	SAB																
08/08/2021	DOM	Atestado Médico															11:00
09/08/2021	SEG																
10/08/2021	TER																
11/08/2021	QUA	Atestado Médico															11:00
12/08/2021	QUI																
13/08/2021	SEX																
14/08/2021	SAB	07:14 12:00 13:00 19:02															
15/08/2021	DOM																
16/08/2021	SEG																
17/08/2021	TER	07:20 12:00 13:00 19:12											00:20				
18/08/2021	QUA																
19/08/2021	QUI																
20/08/2021	SEX	07:28 12:00 13:00 19:11											00:28				
21/08/2021	SAB																
22/08/2021	DOM																
23/08/2021	SEG	07:18 12:00 13:00 19:13											00:18				
24/08/2021	TER																
25/08/2021	QUA																
26/08/2021	QUI	07:19 12:00 13:00 19:25															
27/08/2021	SEX																
28/08/2021	SAB																
29/08/2021	DOM	07:40 12:00 13:00 19:18											00:22				
30/08/2021	SEG																
31/08/2021	TER																

Saldo de Horas Anterior: 000:39 (A PAGAR)      Saldo do Período ( 01/08/2021 à 31/08/2021 ) : 001:28 (A PAGAR)      Saldo de Horas Atual: 002:07 (A PAGAR)

Eventos do Movimento do período de 01/08/2021 à 31/08/2021

0155 ADICIONAL NOTURNO 20%      016:00

Observação

Data : \_\_\_/\_\_\_/\_\_\_      Data : \_\_\_/\_\_\_/\_\_\_  
Funcionário      Chefia Imediata



**Relatório de Acompanhamento Mensal do termo de colaboração 001/2020**  
**Hospital Municipal Oceânico de Niterói**



Cartão de Ponto  
 VIVA RIO  
 Emissão: Setembro/2021

Página 159 de 250

Seção: N.32.6 - HOSPITAL MUNICIPAL OCEANICO DE NITEROI  
 010.13  
 001598

SUSSEKIND MENDONCA, 200  
 CEPJ-- 00.343.941/0032-24

Data: 08/09/2021

Período: 01/08/2021 à 31/08/2021

Chapa	Nome do Funcionário		Cargo					Quantidade de Horas							
	Carteira de Trabalho	Função													
Data	Ent1	Sai1	Ent2	Sai2	Ent3	Sai3	Ent4	Sai4	Ent5	Sai5	Exec	Ad.Not	Atraso	Falta	Abono
N3226052 78468 - 125			MARIA ESTELA DOS SANTOS ESTEVES												
			Tecnico de Enfermagem												
01/08/2021	DOM	07:00	21:00	22:00	+07:21						08:00				
02/08/2021	SEG														
03/08/2021	TER														
04/08/2021	QUA	Troca de Escala												11:00	
05/08/2021	QUI														
06/08/2021	SEX														
07/08/2021	SAB	07:29	21:00	22:00	+07:30						08:00				
08/08/2021	DOM														
09/08/2021	SEG														
10/08/2021	TER	Troca de Escala												11:00	
11/08/2021	QUA														
12/08/2021	QUI														
13/08/2021	SEX	07:19	21:00	22:00	+07:29						08:00				
14/08/2021	SAB														
15/08/2021	DOM														
16/08/2021	SEG	Troca de Escala												11:00	
17/08/2021	TER														
18/08/2021	QUA														
19/08/2021	QUI	07:36	21:00	22:00	+07:31						08:00				
20/08/2021	SEX														
21/08/2021	SAB														
22/08/2021	DOM	Troca de Escala												11:00	
23/08/2021	SEG														
24/08/2021	TER														
25/08/2021	QUA	08:01	21:00	22:00	+07:25						08:00				
26/08/2021	QUI														
27/08/2021	SEX														
28/08/2021	SAB	Troca de Escala												11:00	
29/08/2021	DOM														
30/08/2021	SEG														
31/08/2021	TER	08:11	21:00								01:00				

Saldo de Horas Anterior: 000:00 (A COMPENSAR)      Saldo do Período ( 01/08/2021 à 31/08/2021 ) : 000:00 (A COMPENSAR)      Saldo de Horas Atual: 000:00 (A COMPENSAR)

Eventos do Movimento do período de 01/08/2021 à 31/08/2021

0155	ADICIONAL NOTURNO 20%	040:00
0607	SALDO BANCO DE HORAS	001:00

Observação

Data : \_\_\_/\_\_\_/\_\_\_      Data : \_\_\_/\_\_\_/\_\_\_  
 Funcionário      Chefia Imediata



**Relatório de Acompanhamento Mensal do termo de colaboração 001/2020**  
**Hospital Municipal Oceânico de Niterói**



Cartão de Ponto  
 VIVA RIO  
 Emissão: Setembro/2021

Página 160 de 250

Seção: N.32.6 - HOSPITAL MUNICIPAL OCEANICO DE NITEROI  
 010.13  
 001598

SUSSEKIND MENDONCA, 200  
 CPF-- 00.343.941/0032-24

Data: 08/09/2021  
 Período: 01/08/2021 à 31/08/2021

Chapa	Nome do Funcionário					Cargo					Quantidade de Horas					
	Carteira de Trabalho	Função										Exec	Ad.Not	Atraso	Falta	Abono
Data	Ent1	Sai1	Ent2	Sai2	Ent3	Sai3	Ent4	Sai4	Ent5	Sai5						
N3226135	MARIA GESSIVANIA FERNANDES DA SILVA					Tecnico de Enfermagem										
2029308 - 0050	Tecnico de Enfermagem															
01/08/2021	DOM	19:10	21:00	22:00	+06:16						08:00	00:54				
02/08/2021	SEG															
03/08/2021	TER															
04/08/2021	QUA	20:01	21:00	22:00	+07:43						08:00	00:18				
05/08/2021	QUI															
06/08/2021	SEX															
07/08/2021	SAB	19:15	21:00	22:00	+06:13						08:00	01:02				
08/08/2021	DOM															
09/08/2021	SEG															
10/08/2021	TER	19:32	21:00	22:00	+06:46						08:00	00:46				
11/08/2021	QUA															
12/08/2021	QUI															
13/08/2021	SEX	18:54	21:00	22:00	+07:00						08:00					
14/08/2021	SAB															
15/08/2021	DOM															
16/08/2021	SEG	19:13	21:00	22:00	+07:00						08:00					
17/08/2021	TER															
18/08/2021	QUA															
19/08/2021	QUI	19:02	21:00	22:00	+06:34						08:00	00:28				
20/08/2021	SEX															
21/08/2021	SAB															
22/08/2021	DOM	Atestado Médico														11:00
23/08/2021	SEG															
24/08/2021	TER															
25/08/2021	QUA	Atestado Médico														11:00
26/08/2021	QUI															
27/08/2021	SEX															
28/08/2021	SAB	19:43	21:00	22:00	+07:23						08:00	00:20				
29/08/2021	DOM															
30/08/2021	SEG															
31/08/2021	TER	18:57	21:00										09:00			

Saldo de Horas Anterior: 008:00 (A PAGAR)      Saldo do Período ( 01/08/2021 à 31/08/2021 ) : 012:48 (A PAGAR)      Saldo de Horas Atual: 020:48 (A PAGAR)

Eventos do Movimento do período de 01/08/2021 à 31/08/2021

0155 ADICIONAL NOTURNO 20%      064:00

Observação

Data : \_\_\_/\_\_\_/\_\_\_      Data : \_\_\_/\_\_\_/\_\_\_  
**Funcionário**      **Chefia Imediata**



**Relatório de Acompanhamento Mensal do termo de colaboração 001/2020**  
Hospital Municipal Oceânico de Niterói



Cartão de Ponto  
VIVA RIO  
Emissão: Setembro/2021

Página 161 de 250

Seção: N.32.6 - HOSPITAL MUNICIPAL OCEANICO DE NITEROI  
010.13  
001598

SUSSEKIND MENDONCA, 200  
CEPJ-- 00.343.941/0032-24

Data: 08/09/2021  
Período: 01/08/2021 à 31/08/2021

Carteira de Trabalho Data	Chapa Ent1	Nome do Funcionário Função					Cargo	Quantidade de Horas									
		Sai1	Ent2	Sai2	Ent3	Sai3		Ent4	Sai4	Ent5	Sai5	Exec	Ad.Not	Atraso	Falta	Abono	
	N3226206 48610 - 162	MARIA HELENA DA SILVA AZEVEDO PEIXOTO					Tecnico de Enfermagem										
01/08/2021	DOM																
02/08/2021	SEG	18:53	21:00	22:00	+07:04			08:00									
03/08/2021	TER																
04/08/2021	QUA																
05/08/2021	QUI	19:06	21:00	22:00	+07:30		00:30	08:00									
06/08/2021	SEX																
07/08/2021	SAB																
08/08/2021	DOM	18:58	21:00	22:00	+07:24		00:24	08:00									
09/08/2021	SEG																
10/08/2021	TER																
11/08/2021	QUA																
12/08/2021	QUI	18:44	21:00	22:00	+07:42		00:58	08:00									
13/08/2021	SEX																
14/08/2021	SAB																
15/08/2021	DOM	18:57	21:00	22:00	+07:19		00:19	08:00									
16/08/2021	SEG																
17/08/2021	TER																
18/08/2021	QUA	Troca de Escala														11:00	
19/08/2021	QUI																
20/08/2021	SEX																
21/08/2021	SAB	07:03	21:00	22:00	+07:25		01:00	08:00									
22/08/2021	DOM																
23/08/2021	SEG																
24/08/2021	TER	Troca de Escala														11:00	
25/08/2021	QUA																
26/08/2021	QUI																
27/08/2021	SEX	07:10	21:00	22:00	+07:13		01:00	08:00									
28/08/2021	SAB																
29/08/2021	DOM																
30/08/2021	SEG	Troca de Escala														11:00	
31/08/2021	TER																

Saldo de Horas Anterior: 014:42 (A COMPENSAR)      Saldo do Período ( 01/08/2021 à 31/08/2021 ) : 004:11 (A COMPENSAR)      Saldo de Horas Atual: 018:53 (A COMPENSAR)

Eventos do Movimento do período de 01/08/2021 à 31/08/2021  
0155 ADICIONAL NOTURNO 20%      056:00

Observação

Data : \_\_\_/\_\_\_/\_\_\_      Data : \_\_\_/\_\_\_/\_\_\_  
Funcionário      Chefia Imediata





**Relatório de Acompanhamento Mensal do termo de colaboração 001/2020**  
**Hospital Municipal Oceânico de Niterói**



Cartão de Ponto  
 VIVA RIO  
 Emissão: Setembro/2021

Página 162 de 250

Seção: N.32.6 - HOSPITAL MUNICIPAL OCEANICO DE NITEROI  
 010.13  
 001598

SUSSEKIND MENDONCA, 200  
 CPF-- 00.343.941/0032-24

Data: 08/09/2021  
 Período: 01/08/2021 à 31/08/2021

Chapa	Nome do Funcionário					Cargo	Quantidade de Horas								
	Carteira de Trabalho	Função					Exec	Ad.Not	Atraso	Falta	Abono				
Data	Ent1	Sai1	Ent2	Sai2	Ent3	Sai3	Ent4	Sai4	Ent5	Sai5					
N3226371 3722729 - 0050															
01/08/2021	DOM														
02/08/2021	SEG														
03/08/2021	TER	19:09	21:00	22:00	+07:15						08:00				
04/08/2021	QUA														
05/08/2021	QUI														
06/08/2021	SEX	19:27	21:00	22:00	+07:23						08:00				
07/08/2021	SAB														
08/08/2021	DOM														
09/08/2021	SEG	19:16	21:00	22:00	+07:18						08:00				
10/08/2021	TER														
11/08/2021	QUA														
12/08/2021	QUI	19:00	21:00	22:00	+07:20						00:20	08:00			
13/08/2021	SEX														
14/08/2021	SAB														
15/08/2021	DOM	18:38	21:00	22:00	+07:18						00:40	08:00			
16/08/2021	SEG														
17/08/2021	TER														
18/08/2021	QUA	19:23	21:00	22:00	+07:08						08:00				
19/08/2021	QUI														
20/08/2021	SEX														
21/08/2021	SAB	19:04	21:00	22:00	+07:16						00:16	08:00			
22/08/2021	DOM														
23/08/2021	SEG														
24/08/2021	TER	19:15	21:00	22:00	+07:24						00:24	08:00			
25/08/2021	QUA														
26/08/2021	QUI														
27/08/2021	SEX	19:12	21:00	22:00	+07:23						00:23	08:00			
28/08/2021	SAB														
29/08/2021	DOM														
30/08/2021	SEG	19:09	21:00	22:00	+07:25						00:25	08:00			
31/08/2021	TER														

Saldo de Horas Anterior: 004:34 (A COMPENSAR)      Saldo do Período ( 01/08/2021 à 31/08/2021 ) : 002:28 (A COMPENSAR)      Saldo de Horas Atual: 007:02 (A COMPENSAR)

Eventos do Movimento do período de 01/08/2021 à 31/08/2021  
 0155 ADICIONAL NOTURNO 20%      080:00

Observação

Data : \_\_\_/\_\_\_/\_\_\_      Data : \_\_\_/\_\_\_/\_\_\_  
**Funcionário**      **Chefia Imediata**



**Relatório de Acompanhamento Mensal do termo de colaboração 001/2020**  
**Hospital Municipal Oceânico de Niterói**



Cartão de Ponto  
 VIVA RIO  
 Emissão: Setembro/2021

Página 163 de 250

Seção: N.32.6 - HOSPITAL MUNICIPAL OCEANICO DE NITEROI  
 010.13  
 001598

SUSSEKIND MENDONCA, 200  
 CPF-- 00.343.941/0032-24

Data: 08/09/2021  
 Período: 01/08/2021 à 31/08/2021

Chapa	Nome do Funcionário		Cargo					Quantidade de Horas								
	Carteira de Trabalho	Função	Sai1	Ent2	Sai2	Ent3	Sai3	Ent4	Sai4	Ent5	Sai5	Exec	Ad.Not	Atraso	Falta	Abono
00180445		MARIA LUIZA DE ALEXANDRE MARQUES														
5330408 - 0050		Fisioterapeuta														
01/08/2021	DOM	Férias														
02/08/2021	SEG	Férias														
03/08/2021	TER	Férias														
04/08/2021	QUA	Férias														
05/08/2021	QUI	Férias														
06/08/2021	SEX	Férias														
07/08/2021	SAB	Férias														
08/08/2021	DOM	Férias														
09/08/2021	SEG	Férias														
10/08/2021	TER	Férias														
11/08/2021	QUA	Férias														
12/08/2021	QUI	Férias														
13/08/2021	SEX	Férias														
14/08/2021	SAB	Férias														
15/08/2021	DOM	Férias														
16/08/2021	SEG	Férias														
17/08/2021	TER	Férias														
18/08/2021	QUA	Férias														
19/08/2021	QUI	Férias														
20/08/2021	SEX	Férias														
21/08/2021	SAB	Férias														
22/08/2021	DOM	Férias														
23/08/2021	SEG	Férias														
24/08/2021	TER	Férias														
25/08/2021	QUA	Férias														
26/08/2021	QUI	Férias														
27/08/2021	SEX	Férias														
28/08/2021	SAB	Férias														
29/08/2021	DOM	Férias														
30/08/2021	SEG	Férias														
31/08/2021	TER															

Saldo de Horas Anterior: 017:01 (A PAGAR)      Saldo do Período ( 01/08/2021 à 31/08/2021 ) : 000:00 (A COMPENSAR)      Saldo de Horas Atual: 017:01 (A PAGAR)

Observação

Data : \_\_\_/\_\_\_/\_\_\_      Data : \_\_\_/\_\_\_/\_\_\_  
**Funcionário**      **Chefia Imediata**



**Relatório de Acompanhamento Mensal do termo de colaboração 001/2020**  
Hospital Municipal Oceânico de Niterói



Cartão de Ponto  
VIVA RIO  
Emissão: Setembro/2021

Página 164 de 250

Seção: N.32.6 - HOSPITAL MUNICIPAL OCEANICO DE NITEROI  
010.13  
001598

SUSSEKIND MENDONCA, 200  
CEPJ-- 00.343.941/0032-24

Data: 08/09/2021

Período: 01/08/2021 à 31/08/2021

Chapa	Nome do Funcionário		Cargo	Quantidade de Horas						
	Carteira de Trabalho	Função		Exec	Ad.Not	Atraso	Falta	Abono		
Data	Ent1	Sai1	Ent2	Sai2	Ent3	Sai3	Ent4	Sai4	Ent5	Sai5
00181004			MARIA SILVANIRA DA SILVA							
70363 - 00044			Tecnico de Enfermagem							
01/08/2021	DOM									
02/08/2021	SEG									
03/08/2021	TER	Atestado Médico								11:00
04/08/2021	QUA									
05/08/2021	QUI									
06/08/2021	SEX	Atestado Médico								11:00
07/08/2021	SAB									
08/08/2021	DOM									
09/08/2021	SEG	Atestado Médico								11:00
10/08/2021	TER									
11/08/2021	QUA									
12/08/2021	QUI	Atestado Médico								11:00
13/08/2021	SEX									
14/08/2021	SAB									
15/08/2021	DOM	Atestado Médico								11:00
16/08/2021	SEG									
17/08/2021	TER									
18/08/2021	QUA	Atestado Médico								11:00
19/08/2021	QUI									
20/08/2021	SEX									
21/08/2021	SAB	Atestado Médico								11:00
22/08/2021	DOM									
23/08/2021	SEG									
24/08/2021	TER	Atestado Médico								11:00
25/08/2021	QUA									
26/08/2021	QUI									
27/08/2021	SEX	Atestado Médico								11:00
28/08/2021	SAB									
29/08/2021	DOM									
30/08/2021	SEG	Atestado Médico								11:00
31/08/2021	TER									

Saldo de Horas Anterior: 000:13 (A COMPENSAR)      Saldo do Período ( 01/08/2021 à 31/08/2021 ) : 000:00 (A COMPENSAR)      Saldo de Horas Atual: 000:13 (A COMPENSAR)

Observação

Data : \_\_\_/\_\_\_/\_\_\_      Data : \_\_\_/\_\_\_/\_\_\_  
Funcionário      Chefia Imediata



**Relatório de Acompanhamento Mensal do termo de colaboração 001/2020**  
Hospital Municipal Oceânico de Niterói



Cartão de Ponto  
VIVA RIO  
Emissão: Setembro/2021

Página 165 de 250

Seção: N.32.6 - HOSPITAL MUNICIPAL OCEANICO DE NITEROI  
010.13  
001598

SUSSEKIND MENDONCA, 200  
CEPJ-- 00.343.941/0032-24

Data: 08/09/2021  
Período: 01/08/2021 à 31/08/2021

Chapa	Nome do Funcionário		Cargo					Quantidade de Horas					
	Carteira de Trabalho	Função	Ent1	Ent2	Ent3	Ent4	Ent5	Sai5	Exec	Ad.Not	Atraso	Falta	Abono
N3226145 8796788 - 0040	MARIA SUELY DE SOUZA GONCALVES	Tecnico de Enfermagem											
01/08/2021	DOM	19:00 +06:26							08:00				
02/08/2021	SEG												
03/08/2021	TER	19:29 21:00 22:00 +06:47							08:00	00:42			
04/08/2021	QUA												
05/08/2021	QUI												
06/08/2021	SEX	Troca de Escala											11:00
07/08/2021	SAB												
08/08/2021	DOM												
09/08/2021	SEG	19:19 21:00 22:00 +07:16							08:00				
10/08/2021	TER												
11/08/2021	QUA												
12/08/2021	QUI	Troca de Escala											11:00
13/08/2021	SEX												
14/08/2021	SAB												
15/08/2021	DOM	08:12 21:00 22:00 +06:26							08:00				
16/08/2021	SEG												
17/08/2021	TER												
18/08/2021	QUA											11:00	
19/08/2021	QUI												
20/08/2021	SEX												
21/08/2021	SAB	19:14 21:00 22:00 +06:26							08:00	00:48			
22/08/2021	DOM												
23/08/2021	SEG												
24/08/2021	TER	19:00 21:00 22:00 +06:48							08:00				
25/08/2021	QUA												
26/08/2021	QUI												
27/08/2021	SEX	19:24 21:00 22:00 +06:26							08:00	00:58			
28/08/2021	SAB												
29/08/2021	DOM												
30/08/2021	SEG	19:21 21:00 22:00 +07:26							08:00				
31/08/2021	TER												

Saldo de Horas Anterior: 003:35 (A PAGAR)      Saldo do Período ( 01/08/2021 à 31/08/2021 ) : 002:28 (A PAGAR)      Saldo de Horas Atual: 006:03 (A PAGAR)

Eventos do Movimento do período de 01/08/2021 à 31/08/2021

0155 ADICIONAL NOTURNO 20%      064:00  
0182 FALTAS (EM HORAS)      011:00

Observação

Data : \_\_\_/\_\_\_/\_\_\_      Data : \_\_\_/\_\_\_/\_\_\_  
Funcionário      Chefia Imediata



**Relatório de Acompanhamento Mensal do termo de colaboração 001/2020**  
Hospital Municipal Oceânico de Niterói



Cartão de Ponto  
VIVA RIO  
Emissão: Setembro/2021

Página 166 de 250

Seção: N.32.6 - HOSPITAL MUNICIPAL OCEANICO DE NITEROI  
010.13  
001598

SUSSEKIND MENDONCA, 200  
CPF-- 00.343.941/0032-24

Data: 08/09/2021  
Período: 01/08/2021 à 31/08/2021

Chapa	Nome do Funcionário		Cargo					Quantidade de Horas					
	Carteira de Trabalho	Função	Ent1	Ent2	Ent3	Ent4	Ent5	Sai5	Exec	Ad.Not	Atraso	Falta	Abono
N3226324 0281251 - 0060	MARIANA BARBOSA DO PRADO Auxiliar de Rouparia												
01/08/2021	DOM 18:48 21:00 22:00 +07:13								08:00				
02/08/2021	SEG												
03/08/2021	TER 18:59 21:00 22:00 +07:22								00:22	08:00			
04/08/2021	QUA												
05/08/2021	QUI 19:06 21:00 22:00 +07:13								08:00				
06/08/2021	SEX												
07/08/2021	SAB 18:51 21:00 22:00 +07:13								08:00				
08/08/2021	DOM												
09/08/2021	SEG 18:50 21:00 22:00 +07:07								08:00				
10/08/2021	TER												
11/08/2021	QUA 18:45 21:00 22:00 +07:19								00:19	08:00			
12/08/2021	QUI												
13/08/2021	SEX 18:57 21:00 22:00 +07:11								08:00				
14/08/2021	SAB												
15/08/2021	DOM Troca de Escala												11:00
16/08/2021	SEG												
17/08/2021	TER 18:49 21:00 22:00 +07:24								00:24	08:00			
18/08/2021	QUA												
19/08/2021	QUI 19:04 21:00 22:00 +07:20								00:20	08:00			
20/08/2021	SEX												
21/08/2021	SAB 06:51 21:00 22:00 +07:18								08:00				
22/08/2021	DOM												
23/08/2021	SEG 18:50 21:00 22:00 +19:00								08:00				
24/08/2021	TER												
25/08/2021	QUA 18:47 21:00 22:00 +07:27								00:27	08:00			
26/08/2021	QUI												
27/08/2021	SEX 19:10 21:00 22:00 +07:14								08:00				
28/08/2021	SAB												
29/08/2021	DOM Troca de Escala												11:00
30/08/2021	SEG												
31/08/2021	TER 18:48 21:00										09:00		

Saldo de Horas Anterior: 004:13 (A COMPENSAR)      Saldo do Período ( 01/08/2021 à 31/08/2021 ) : 007:08 (A PAGAR)      Saldo de Horas Atual: 002:55 (A PAGAR)

Eventos do Movimento do período de 01/08/2021 à 31/08/2021

0155 ADICIONAL NOTURNO 20%      104:00

Observação

Data : \_\_\_/\_\_\_/\_\_\_      Data : \_\_\_/\_\_\_/\_\_\_  
Funcionário      Chefia Imediata



Relatório de Acompanhamento Mensal do termo de colaboração 001/2020  
Hospital Municipal Oceânico de Niterói



Cartão de Ponto  
VIVA RIO  
Emissão: Setembro/2021

Página 167 de 250

Seção: N.32.6 - HOSPITAL MUNICIPAL OCEANICO DE NITEROI  
010.13  
001598

SUSSEKIND MENDONCA, 200  
CPF-- 00.343.941/0032-24

Data: 08/09/2021  
Período: 01/08/2021 à 31/08/2021

Chapa	Nome do Funcionário		Cargo					Quantidade de Horas					
	Carteira de Trabalho	Função	Ent1	Ent2	Ent3	Ent4	Ent5	Sai5	Exec	Ad.Not	Atraso	Falta	Abono
00181005 04839 - 147		MARIANA DE SOUZA CARDOSO Tecnico de Enfermagem											
01/08/2021	DOM												
02/08/2021	SEG												
03/08/2021	TER	07:00 12:00 13:00 19:14											
04/08/2021	QUA												
05/08/2021	QUI												
06/08/2021	SEX	07:25 12:00 13:00 19:12								00:25			
07/08/2021	SAB												
08/08/2021	DOM												
09/08/2021	SEG	07:31 12:00 13:00 19:20											
10/08/2021	TER												
11/08/2021	QUA												
12/08/2021	QUI	07:00 12:00 13:00 18:20								00:40			
13/08/2021	SEX												
14/08/2021	SAB												
15/08/2021	DOM	07:37 12:00 13:00 19:17								00:20			
16/08/2021	SEG												
17/08/2021	TER												
18/08/2021	QUA	07:25 12:00 13:00 19:00								00:25			
19/08/2021	QUI												
20/08/2021	SEX												
21/08/2021	SAB	07:14 12:00 13:00 19:11											
22/08/2021	DOM												
23/08/2021	SEG												
24/08/2021	TER	07:28 12:00 13:00 18:42								00:46			
25/08/2021	QUA												
26/08/2021	QUI												
27/08/2021	SEX	07:12 12:00 13:00 19:10											
28/08/2021	SAB												
29/08/2021	DOM												
30/08/2021	SEG	07:19 12:00 13:00 19:16											
31/08/2021	TER												
Saldo de Horas Anterior:			Saldo do Período ( 01/08/2021 à 31/08/2021 ) :					Saldo de Horas Atual:					
000:25 (A COMPENSAR)			002:36 (A PAGAR)					002:11 (A PAGAR)					

Observação

Data : \_\_\_/\_\_\_/\_\_\_

Funcionário

Data : \_\_\_/\_\_\_/\_\_\_

Chefia Imediata





**Relatório de Acompanhamento Mensal do termo de colaboração 001/2020**  
**Hospital Municipal Oceânico de Niterói**



Cartão de Ponto  
 VIVA RIO  
 Emissão: Setembro/2021

Página 168 de 250

Seção: N.32.6 - HOSPITAL MUNICIPAL OCEANICO DE NITEROI  
 010.13  
 001598

SUSSEKIND MENDONCA, 200  
 CPF-- 00.343.941/0032-24

Data: 08/09/2021  
 Período: 01/08/2021 à 31/08/2021

Chapa	Nome do Funcionário		Cargo					Quantidade de Horas							
	Carteira de Trabalho	Função						Exec	Ad.Not	Atraso	Falta	Abono			
Data	Ent1	Sai1	Ent2	Sai2	Ent3	Sai3	Ent4	Sai4	Ent5	Sai5					
N3226091 2059687 - 0050		MARIANA MARTINS SODRE		Tecnico de Enfermagem											
01/08/2021	DOM	Licença Mater.													
02/08/2021	SEG	Licença Mater.													
03/08/2021	TER	Licença Mater.													
04/08/2021	QUA	Licença Mater.													
05/08/2021	QUI	Licença Mater.													
06/08/2021	SEX	Licença Mater.													
07/08/2021	SAB	Licença Mater.													
08/08/2021	DOM	Licença Mater.													
09/08/2021	SEG	Licença Mater.													
10/08/2021	TER	Licença Mater.													
11/08/2021	QUA	Licença Mater.													
12/08/2021	QUI	Licença Mater.													
13/08/2021	SEX	Licença Mater.													
14/08/2021	SAB	Licença Mater.													
15/08/2021	DOM	Licença Mater.													
16/08/2021	SEG	Licença Mater.													
17/08/2021	TER	Licença Mater.													
18/08/2021	QUA	Licença Mater.													
19/08/2021	QUI	Licença Mater.													
20/08/2021	SEX	Licença Mater.													
21/08/2021	SAB	Licença Mater.													
22/08/2021	DOM	Licença Mater.													
23/08/2021	SEG	Licença Mater.													
24/08/2021	TER	Licença Mater.													
25/08/2021	QUA	Licença Mater.													
26/08/2021	QUI	Licença Mater.													
27/08/2021	SEX	Licença Mater.													
28/08/2021	SAB	Licença Mater.													
29/08/2021	DOM	Licença Mater.													
30/08/2021	SEG	Licença Mater.													
31/08/2021	TER	Licença Mater.													
Saldo de Horas Anterior:		Saldo do Período ( 01/08/2021 à 31/08/2021 ) :					Saldo de Horas Atual:								
000:00 (A COMPENSAR)		000:00 (A COMPENSAR)					000:00 (A COMPENSAR)								

Observação

Data : \_\_\_/\_\_\_/\_\_\_      Data : \_\_\_/\_\_\_/\_\_\_  
 Funcionário      Chefia Imediata



**Relatório de Acompanhamento Mensal do termo de colaboração 001/2020**  
**Hospital Municipal Oceânico de Niterói**



Cartão de Ponto  
 VIVA RIO  
 Emissão: Setembro/2021

Página 169 de 250

Seção: N.32.6 - HOSPITAL MUNICIPAL OCEANICO DE NITEROI  
 010.13  
 001598

SUSSEKIND MENDONCA, 200  
 CPF-- 00.343.941/0032-24

Data: 08/09/2021  
 Período: 01/08/2021 à 31/08/2021

Chapa	Nome do Funcionário		Cargo					Quantidade de Horas				
	Carteira de Trabalho	Função	Ent1	Ent2	Ent3	Ent4	Ent5	Exec	Ad.Not	Atraso	Falta	Abono
00180447 63685 - 144	MARIANA RIBEIRO ALVAREZ Fisioterapeuta											
01/08/2021	DOM											
02/08/2021	SEG											
03/08/2021	TER											
04/08/2021	QUA											
05/08/2021	QUI	07:11 12:00 13:00 21:09 22:00 +07:22						00:22	08:00			
06/08/2021	SEX											
07/08/2021	SAB											
08/08/2021	DOM											
09/08/2021	SEG											
10/08/2021	TER											
11/08/2021	QUA											
12/08/2021	QUI	07:17 12:00 13:00 21:00 22:00 +07:19							08:00			
13/08/2021	SEX											
14/08/2021	SAB											
15/08/2021	DOM											
16/08/2021	SEG											
17/08/2021	TER											
18/08/2021	QUA											
19/08/2021	QUI	07:15 12:00 13:00 21:04 22:00 +07:38						00:38	08:00			
20/08/2021	SEX											
21/08/2021	SAB											
22/08/2021	DOM	07:01 12:00 13:00 20:54 22:00 +06:46							08:00			
23/08/2021	SEG											
24/08/2021	TER											
25/08/2021	QUA											
26/08/2021	QUI	07:16 12:00 13:00 21:04 22:00 +07:10							08:00			
27/08/2021	SEX											
28/08/2021	SAB											
29/08/2021	DOM											
30/08/2021	SEG											
31/08/2021	TER											

Saldo de Horas Anterior: 003:49 (A COMPENSAR)      Saldo do Período ( 01/08/2021 à 31/08/2021 ) : 001:00 (A COMPENSAR)      Saldo de Horas Atual: 004:49 (A COMPENSAR)

Eventos do Movimento do período de 01/08/2021 à 31/08/2021  
 0155 ADICIONAL NOTURNO 20% 040:00

Observação

Data : \_\_\_/\_\_\_/\_\_\_      Data : \_\_\_/\_\_\_/\_\_\_  
 Funcionário      Chefia Imediata



**Relatório de Acompanhamento Mensal do termo de colaboração 001/2020**  
**Hospital Municipal Oceânico de Niterói**



Cartão de Ponto  
 VIVA RIO  
 Emissão: Setembro/2021

Página 170 de 250

Seção: N.32.6 - HOSPITAL MUNICIPAL OCEANICO DE NITEROI  
 010.13  
 001598

SUSSEKIND MENDONCA, 200  
 CPF-- 00.343.941/0032-24

Data: 08/09/2021  
 Período: 01/08/2021 à 31/08/2021

Chapa	Nome do Funcionário		Cargo					Quantidade de Horas								
	Carteira de Trabalho	Função	Sai1	Ent2	Sai2	Ent3	Sai3	Ent4	Sai4	Ent5	Sai5	Exec	Ad.Not	Atraso	Falta	Abono
00180602 4596845 - 0060	MARIANA TINOCO NUNES	Tecnico de Enfermagem														
01/08/2021	DOM	Férias														
02/08/2021	SEG	Férias														
03/08/2021	TER	Férias														
04/08/2021	QUA	Férias														
05/08/2021	QUI	Férias														
06/08/2021	SEX	Férias														
07/08/2021	SAB	Férias														
08/08/2021	DOM	Férias														
09/08/2021	SEG	Férias														
10/08/2021	TER	Férias														
11/08/2021	QUA	Férias														
12/08/2021	QUI	Férias														
13/08/2021	SEX	Férias														
14/08/2021	SAB	Férias														
15/08/2021	DOM	Férias														
16/08/2021	SEG	Férias														
17/08/2021	TER	Férias														
18/08/2021	QUA	Férias														
19/08/2021	QUI	Férias														
20/08/2021	SEX	Férias														
21/08/2021	SAB	Férias														
22/08/2021	DOM	Férias														
23/08/2021	SEG	Férias														
24/08/2021	TER	Férias														
25/08/2021	QUA	Férias														
26/08/2021	QUI	Férias														
27/08/2021	SEX	Férias														
28/08/2021	SAB	Férias														
29/08/2021	DOM	Férias														
30/08/2021	SEG	Férias														
31/08/2021	TER															

Saldo de Horas Anterior: 000:00 (A COMPENSAR)      Saldo do Período ( 01/08/2021 à 31/08/2021 ) : 000:00 (A COMPENSAR)      Saldo de Horas Atual: 000:00 (A COMPENSAR)

Observação

Data : \_\_\_/\_\_\_/\_\_\_      Data : \_\_\_/\_\_\_/\_\_\_  
 Funcionário      Chefia Imediata



**Relatório de Acompanhamento Mensal do termo de colaboração 001/2020**  
**Hospital Municipal Oceânico de Niterói**



Cartão de Ponto  
 VIVA RIO  
 Emissão: Setembro/2021

Página 171 de 250

Seção: N.32.6 - HOSPITAL MUNICIPAL OCEANICO DE NITEROI  
 010.13  
 001598

SUSSEKIND MENDONCA, 200  
 CPF-- 00.343.941/0032-24

Data: 08/09/2021  
 Período: 01/08/2021 à 31/08/2021

Chapa	Nome do Funcionário		Cargo	Quantidade de Horas				
	Carteira de Trabalho	Função		Exec	Ad.Not	Atraso	Falta	Abono
Data	Ent1	Sai1 Ent2 Sai2 Ent3 Sai3 Ent4 Sai4 Ent5 Sai5						
N3226288 20169 - 105	MARILENE DA COSTA	Tecnico de Enfermagem	Tecnico de Enfermagem					
01/08/2021	DOM	Troca de Escala						11:00
02/08/2021	SEG							
03/08/2021	TER							
04/08/2021	QUA	07:27 21:00 22:00 +06:24		08:00				
05/08/2021	QUI							
06/08/2021	SEX							
07/08/2021	SAB	07:04 21:00 22:00 +07:21		08:00				
08/08/2021	DOM							
09/08/2021	SEG							
10/08/2021	TER	Troca de Escala						11:00
11/08/2021	QUA							
12/08/2021	QUI							
13/08/2021	SEX	07:10 21:00 22:00 +07:14		08:00				
14/08/2021	SAB							
15/08/2021	DOM							
16/08/2021	SEG	Troca de Escala						11:00
17/08/2021	TER							
18/08/2021	QUA							
19/08/2021	QUI	07:08 21:00 22:00 +07:04		08:00				
20/08/2021	SEX							
21/08/2021	SAB							
22/08/2021	DOM	Troca de Escala						11:00
23/08/2021	SEG							
24/08/2021	TER							
25/08/2021	QUA	07:10 21:00 22:00 +07:24		08:00				
26/08/2021	QUI							
27/08/2021	SEX							
28/08/2021	SAB	Troca de Escala						11:00
29/08/2021	DOM							
30/08/2021	SEG							
31/08/2021	TER	07:13 21:00		01:00				

Saldo de Horas Anterior: 002:07 (A COMPENSAR)      Saldo do Período ( 01/08/2021 à 31/08/2021 ) : 000:00 (A COMPENSAR)      Saldo de Horas Atual: 002:07 (A COMPENSAR)

Eventos do Movimento do período de 01/08/2021 à 31/08/2021

0155	ADICIONAL NOTURNO 20%	040:00
0607	SALDO BANCO DE HORAS	001:00

Observação

Data : \_\_\_/\_\_\_/\_\_\_      Data : \_\_\_/\_\_\_/\_\_\_  
 Funcionário      Chefia Imediata



**Relatório de Acompanhamento Mensal do termo de colaboração 001/2020**  
Hospital Municipal Oceânico de Niterói



Cartão de Ponto  
VIVA RIO  
Emissão: Setembro/2021

Página 172 de 250

Seção: N.32.6 - HOSPITAL MUNICIPAL OCEANICO DE NITEROI  
010.13  
001598

SUSSEKIND MENDONCA, 200  
CEPJ-- 00.343.941/0032-24

Data: 08/09/2021  
Período: 01/08/2021 à 31/08/2021

Chapa	Nome do Funcionário		Cargo	Quantidade de Horas											
	Carteira de Trabalho	Função		Exec	Ad.Not	Atraso	Falta	Abono							
Data	Ent1	Sai1	Ent2	Sai2	Ent3	Sai3	Ent4	Sai4	Ent5	Sai5	Exec	Ad.Not	Atraso	Falta	Abono
00180919 90314 - 134			MARILIA RICCIONE DE MELO NUTRICIONISTA												
01/08/2021	DOM														
02/08/2021	SEG														
03/08/2021	TER	Atestado Médico													11:00
04/08/2021	QUA														
05/08/2021	QUI	07:01 12:01 13:03 19:38													
06/08/2021	SEX	Troca de Escala													11:00
07/08/2021	SAB														
08/08/2021	DOM	06:55 12:00 13:00 19:55									00:55				
09/08/2021	SEG	07:03 12:00 13:00 18:14													
10/08/2021	TER	Troca de Escala													11:00
11/08/2021	QUA														
12/08/2021	QUI														
13/08/2021	SEX	06:57 12:05 13:00 19:12													
14/08/2021	SAB														
15/08/2021	DOM														
16/08/2021	SEG														
17/08/2021	TER	06:57 11:53 13:00 15:48											03:12		
18/08/2021	QUA														
19/08/2021	QUI														
20/08/2021	SEX														11:00
21/08/2021	SAB	07:14 12:01 13:02 19:17													
22/08/2021	DOM														
23/08/2021	SEG														
24/08/2021	TER														11:00
25/08/2021	QUA	06:56 12:02 13:00 19:31													
26/08/2021	QUI														
27/08/2021	SEX	07:00 12:07 13:00 19:25										00:25			
28/08/2021	SAB														
29/08/2021	DOM	07:03 12:00 13:00 19:04													
30/08/2021	SEG														
31/08/2021	TER	07:09 12:02 13:00 19:55										00:55			

Saldo de Horas Anterior: 003:37 (A COMPENSAR)      Saldo do Período ( 01/08/2021 à 31/08/2021 ) : 000:57 (A PAGAR)      Saldo de Horas Atual: 002:40 (A COMPENSAR)

Eventos do Movimento do período de 01/08/2021 à 31/08/2021  
0182 FALTAS (EM HORAS) 022:00

Observação

Data : \_\_\_/\_\_\_/\_\_\_      Data : \_\_\_/\_\_\_/\_\_\_  
Funcionário      Chefia Imediata



**Relatório de Acompanhamento Mensal do termo de colaboração 001/2020**  
Hospital Municipal Oceânico de Niterói



Cartão de Ponto  
VIVA RIO  
Emissão: Setembro/2021

Página 173 de 250

Seção: N.32.6 - HOSPITAL MUNICIPAL OCEANICO DE NITEROI  
010.13  
001598

SUSSEKIND MENDONCA, 200  
CPF-- 00.343.941/0032-24

Data: 08/09/2021  
Período: 01/08/2021 à 31/08/2021

Carteira de Trabalho Data	Chapa Ent1	Nome do Funcionário Função					Cargo	Quantidade de Horas									
		Sai1	Ent2	Sai2	Ent3	Sai3		Ent4	Sai4	Ent5	Sai5	Exec	Ad.Not	Atraso	Falta	Abono	
-	N3226114	MARINE CORREA HILLER DE MESQUITA					Enfermeiro										
01/08/2021	DOM	07:00	12:00	13:00	19:29		00:29										
02/08/2021	SEG																
03/08/2021	TER																
04/08/2021	QUA	06:43	12:00	13:00	19:19		00:36										
05/08/2021	QUI																
06/08/2021	SEX																
07/08/2021	SAB	06:51	12:00	13:00	19:37		00:37										
08/08/2021	DOM																
09/08/2021	SEG																
10/08/2021	TER	06:55	12:00	13:00	20:10		01:10										
11/08/2021	QUA																
12/08/2021	QUI																
13/08/2021	SEX	06:50	12:00	13:00	19:42		00:42										
14/08/2021	SAB																
15/08/2021	DOM																
16/08/2021	SEG	06:55	12:00	13:00	19:37		00:37										
17/08/2021	TER																
18/08/2021	QUA																
19/08/2021	QUI	06:58	12:00	13:00	19:56		00:56										
20/08/2021	SEX																
21/08/2021	SAB																
22/08/2021	DOM	06:53	12:00	13:00	19:40		00:40										
23/08/2021	SEG																
24/08/2021	TER																
25/08/2021	QUA	07:03	12:00	13:00	19:44		00:44										
26/08/2021	QUI																
27/08/2021	SEX																
28/08/2021	SAB	06:58	12:00	13:00	19:44		00:44										
29/08/2021	DOM																
30/08/2021	SEG																
31/08/2021	TER	07:03	12:00	13:00	19:57		00:57										

Saldo de Horas Anterior: 013:55 (A COMPENSAR)      Saldo do Período ( 01/08/2021 à 31/08/2021 ) : 008:12 (A COMPENSAR)      Saldo de Horas Atual: 022:07 (A COMPENSAR)

Observação

Data : \_\_\_/\_\_\_/\_\_\_      Data : \_\_\_/\_\_\_/\_\_\_  
**Funcionário**      **Chefia Imediata**





**Relatório de Acompanhamento Mensal do termo de colaboração 001/2020**  
Hospital Municipal Oceânico de Niterói



Cartão de Ponto  
VIVA RIO  
Emissão: Setembro/2021

Página 174 de 250

Seção: N.32.6 - HOSPITAL MUNICIPAL OCEANICO DE NITEROI  
010.13  
001598

SUSSEKIND MENDONCA, 200  
CEPJ-- 00.343.941/0032-24

Data: 08/09/2021  
Período: 01/08/2021 à 31/08/2021

Chapa	Nome do Funcionário		Cargo					Quantidade de Horas									
	Carteira de Trabalho	Função	Ent1	Sai1	Ent2	Sai2	Ent3	Sai3	Ent4	Sai4	Ent5	Sai5	Exec	Ad.Not	Atraso	Falta	Abono
00180820 32657 - 155	MARINELLY DA CONCEICAO FELIX SILVA	Técnico de Enfermagem Apoio															
01/08/2021	DOM																
02/08/2021	SEG	07:20 11:59 13:00 16:30															
03/08/2021	TER	08:02 12:06 13:00 17:16															
04/08/2021	QUA	08:00 12:06 13:00 17:09															
05/08/2021	QUI	06:51 12:08 13:00 16:13										00:22					
06/08/2021	SEX	07:36 11:54 13:00 16:27															
07/08/2021	SAB																
08/08/2021	DOM																
09/08/2021	SEG	07:50 12:08 13:00 17:07										00:17					
10/08/2021	TER	07:15 12:03 13:00 16:15															
11/08/2021	QUA	08:10 12:09 13:00 17:08															
12/08/2021	QUI	07:05 11:53 13:00 16:22										00:17					
13/08/2021	SEX	08:07 11:54 13:00 17:06															
14/08/2021	SAB																
15/08/2021	DOM																
16/08/2021	SEG	07:17 11:57 13:00 16:31															
17/08/2021	TER	08:08 11:54 13:00 17:10															
18/08/2021	QUA	07:25 12:07 13:00 16:30															
19/08/2021	QUI	08:07 12:09 13:00 17:13															
20/08/2021	SEX	07:10 12:00 13:00 16:13															
21/08/2021	SAB																
22/08/2021	DOM																
23/08/2021	SEG	07:07 11:54 13:00 16:38										00:31					
24/08/2021	TER														08:00		
25/08/2021	QUA	07:55 12:00 13:00 17:05															
26/08/2021	QUI	07:10 11:50 13:00 16:10															
27/08/2021	SEX	07:55 12:00 13:00 17:04															
28/08/2021	SAB	07:21 12:00 13:00 16:05										07:44					
29/08/2021	DOM																
30/08/2021	SEG	07:11 11:58 13:00 16:21															
31/08/2021	TER	07:20 11:53 13:00 16:44										00:24					

Saldo de Horas Anterior: 011:04 (A COMPENSAR)      Saldo do Período ( 01/08/2021 à 31/08/2021 ) : 002:51 (A COMPENSAR)      Saldo de Horas Atual: 013:55 (A COMPENSAR)

Eventos do Movimento do período de 01/08/2021 à 31/08/2021

0182	FALTAS (EM HORAS)	008:00
0607	SALDO BANCO DE HORAS	006:44

Observação

Data : \_\_\_/\_\_\_/\_\_\_      Data : \_\_\_/\_\_\_/\_\_\_  
**Funcionário**      **Chefia Imediata**



**Relatório de Acompanhamento Mensal do termo de colaboração 001/2020**  
**Hospital Municipal Oceânico de Niterói**



Cartão de Ponto  
 VIVA RIO  
 Emissão: Setembro/2021

Página 175 de 250

Seção: N.32.6 - HOSPITAL MUNICIPAL OCEANICO DE NITEROI  
 010.13  
 001598

SUSSEKIND MENDONCA, 200  
 CPF-- 00.343.941/0032-24

Data: 08/09/2021  
 Período: 01/08/2021 à 31/08/2021

Chapa	Nome do Funcionário		Cargo					Quantidade de Horas									
	Carteira de Trabalho	Função						Exec	Ad.Not	Atraso	Falta	Abono					
Data	Ent1	Sai1	Ent2	Sai2	Ent3	Sai3	Ent4	Sai4	Ent5	Sai5							
N3226104 3723044 - 0050	MATHEUS FELIPPE SOUZA DOS SANTOS		Maqueiro					Tecnico									
01/08/2021	DOM																
02/08/2021	SEG	18:55	21:00	22:00	+07:00						08:00						
03/08/2021	TER																
04/08/2021	QUA	18:56	21:00	22:00	+07:00						08:00						
05/08/2021	QUI																
06/08/2021	SEX	18:51	21:00	22:00	+07:00						08:00						
07/08/2021	SAB																
08/08/2021	DOM	19:00	21:00	22:00	+07:00						08:00						
09/08/2021	SEG																
10/08/2021	TER	18:55	21:00	22:00	+07:01						08:00						
11/08/2021	QUA																
12/08/2021	QUI	18:55	21:00	22:00	+07:03						08:00						
13/08/2021	SEX																
14/08/2021	SAB	18:52	21:00	22:00	+07:02						08:00						
15/08/2021	DOM																
16/08/2021	SEG	18:52	21:00	22:00	+07:14						08:00						
17/08/2021	TER																
18/08/2021	QUA	18:52	21:00	22:00	+07:01						08:00						
19/08/2021	QUI																
20/08/2021	SEX	18:51	21:00	22:00	+07:01						08:00						
21/08/2021	SAB																
22/08/2021	DOM	18:54	21:00	22:00	+07:02						08:00						
23/08/2021	SEG																
24/08/2021	TER	18:50	21:00	22:00	+07:00						08:00						
25/08/2021	QUA																
26/08/2021	QUI	18:49	21:00	22:00	+07:00						08:00						
27/08/2021	SEX																
28/08/2021	SAB	18:53	21:00	22:00	+06:58						08:00						
29/08/2021	DOM																
30/08/2021	SEG	18:55	21:00	22:00	+07:00						08:00						
31/08/2021	TER																

Saldo de Horas Anterior: 000:43 (A COMPENSAR)      Saldo do Período ( 01/08/2021 à 31/08/2021 ) : 000:00 (A COMPENSAR)      Saldo de Horas Atual: 000:43 (A COMPENSAR)

Eventos do Movimento do período de 01/08/2021 à 31/08/2021  
 0155 ADICIONAL NOTURNO 20% 120:00

Observação

Data : \_\_\_/\_\_\_/\_\_\_      Data : \_\_\_/\_\_\_/\_\_\_  
**Funcionário**      **Chefia Imediata**



**Relatório de Acompanhamento Mensal do termo de colaboração 001/2020**  
Hospital Municipal Oceânico de Niterói



Cartão de Ponto  
VIVA RIO  
Emissão: Setembro/2021

Página 176 de 250

Seção: N.32.6 - HOSPITAL MUNICIPAL OCEANICO DE NITEROI  
010.13  
001598

SUSSEKIND MENDONCA, 200  
CEPJ-- 00.343.941/0032-24

Data: 08/09/2021  
Período: 01/08/2021 à 31/08/2021

Chapa	Nome do Funcionário		Cargo	Quantidade de Horas						
	Carteira de Trabalho	Função		Exec	Ad.Not	Atraso	Falta	Abono		
Data	Ent1	Sai1	Ent2	Sai2	Ent3	Sai3	Ent4	Sai4	Ent5	Sai5
00181007			MAURICIO RODRIGUES VIEIRA							
80912 - 153			Tecnico de Enfermagem							
01/08/2021	DOM	07:00	12:00	13:00	+07:05					
02/08/2021	SEG									
03/08/2021	TER									
04/08/2021	QUA	Troca de Escala								11:00
05/08/2021	QUI									
06/08/2021	SEX									
07/08/2021	SAB	06:40	12:00	13:00	+07:16					
08/08/2021	DOM									
09/08/2021	SEG									
10/08/2021	TER	Troca de Escala								11:00
11/08/2021	QUA									
12/08/2021	QUI									
13/08/2021	SEX	07:00	12:00	13:00	+07:20					
14/08/2021	SAB									
15/08/2021	DOM									
16/08/2021	SEG	Troca de Escala								11:00
17/08/2021	TER									
18/08/2021	QUA									
19/08/2021	QUI	06:48	12:00	13:00	+07:03					
20/08/2021	SEX									
21/08/2021	SAB									
22/08/2021	DOM	Troca de Escala								11:00
23/08/2021	SEG									
24/08/2021	TER									
25/08/2021	QUA	07:05	12:00	13:00	+06:56					
26/08/2021	QUI									
27/08/2021	SEX									
28/08/2021	SAB	19:13	21:00	22:00	+07:06					
29/08/2021	DOM									
30/08/2021	SEG									
31/08/2021	TER	Troca de Escala								11:00

Saldo de Horas Anterior: 000:31 (A PAGAR)      Saldo do Período ( 01/08/2021 à 31/08/2021 ) : 000:00 (A COMPENSAR)      Saldo de Horas Atual: 000:31 (A PAGAR)

Eventos do Movimento do período de 01/08/2021 à 31/08/2021

0155 ADICIONAL NOTURNO 20%      048:00

Observação

Data : \_\_\_/\_\_\_/\_\_\_      Data : \_\_\_/\_\_\_/\_\_\_  
Funcionário      Chefia Imediata



**Relatório de Acompanhamento Mensal do termo de colaboração 001/2020**  
**Hospital Municipal Oceânico de Niterói**



Cartão de Ponto  
 VIVA RIO  
 Emissão: Setembro/2021

Página 177 de 250

Seção: N.32.6 - HOSPITAL MUNICIPAL OCEANICO DE NITEROI  
 010.13  
 001598

SUSSEKIND MENDONCA, 200  
 CPF-- 00.343.941/0032-24

Data: 08/09/2021  
 Período: 01/08/2021 à 31/08/2021

Carteira de Trabalho Data	Chapa Ent1	Nome do Funcionário Função					Cargo	Quantidade de Horas								
		Sai1	Ent2	Sai2	Ent3	Sai3		Ent4	Sai4	Ent5	Sai5	Exec	Ad.Not	Atraso	Falta	Abono
	N3226153 95385 - 031	MAURILIO BARBOSA SILVA Tecnico de Enfermagem					Tecnico de Enfermagem									
01/08/2021	DOM															
02/08/2021	SEG	19:54	21:00	22:00	+07:35							08:00	00:19			
03/08/2021	TER															
04/08/2021	QUA															
05/08/2021	QUI	19:07	21:00	22:00	+07:12							08:00				
06/08/2021	SEX															
07/08/2021	SAB															
08/08/2021	DOM	19:44	21:00	22:00	+07:30							08:00				
09/08/2021	SEG															
10/08/2021	TER															
11/08/2021	QUA	18:43	21:00	22:00	+07:07							00:24	08:00			
12/08/2021	QUI															
13/08/2021	SEX															
14/08/2021	SAB	19:51	21:00	22:00	+07:28							08:00	00:23			
15/08/2021	DOM															
16/08/2021	SEG															
17/08/2021	TER	19:01	21:00	22:00	+07:04							08:00				
18/08/2021	QUA															
19/08/2021	QUI															
20/08/2021	SEX	19:36	21:00	22:00	+07:31							08:00				
21/08/2021	SAB															
22/08/2021	DOM															
23/08/2021	SEG	19:00	21:00	22:00	+07:04							08:00				
24/08/2021	TER															
25/08/2021	QUA															
26/08/2021	QUI	19:48	21:00	22:00	+07:37							08:00				
27/08/2021	SEX															
28/08/2021	SAB															
29/08/2021	DOM	06:52	21:00	22:00	+07:02							01:00	08:00			
30/08/2021	SEG															
31/08/2021	TER															

Saldo de Horas Anterior: 006:27 (A COMPENSAR)      Saldo do Período ( 01/08/2021 à 31/08/2021 ) : 000:42 (A COMPENSAR)      Saldo de Horas Atual: 007:09 (A COMPENSAR)

Eventos do Movimento do período de 01/08/2021 à 31/08/2021  
 0155 ADICIONAL NOTURNO 20%      080:00

Observação

Data : \_\_\_/\_\_\_/\_\_\_      Data : \_\_\_/\_\_\_/\_\_\_  
 Funcionário      Chefia Imediata



**Relatório de Acompanhamento Mensal do termo de colaboração 001/2020**  
**Hospital Municipal Oceânico de Niterói**



Cartão de Ponto  
 VIVA RIO  
 Emissão: Setembro/2021

Página 178 de 250

Seção: N.32.6 - HOSPITAL MUNICIPAL OCEANICO DE NITEROI  
 010.13  
 001598

SUSSEKIND MENDONCA, 200  
 CPF-- 00.343.941/0032-24

Data: 08/09/2021  
 Período: 01/08/2021 à 31/08/2021

Data	Carteira de Trabalho	Nome do Funcionário					Cargo	Quantidade de Horas									
		Chapa	Ent1	Sai1	Ent2	Sai2		Ent3	Sai3	Ent4	Sai4	Ent5	Sai5	Exec	Ad.Not	Atraso	Falta
-	N3226372	MAYKON DOUGLAS CORREA CONCEICAO	Auxiliar de Rouparia					Camareiros, roupeiros e afins									
01/08/2021	DOM																
02/08/2021	SEG	19:02	19:06														
03/08/2021	TER																
04/08/2021	QUA	07:03	12:00	13:00	+07:03												
05/08/2021	QUI																
06/08/2021	SEX	06:49	12:00	13:00	19:08												
07/08/2021	SAB																
08/08/2021	DOM	07:02	12:00	13:00	19:07												
09/08/2021	SEG																
10/08/2021	TER	06:50	12:00	13:00	19:16	00:16											
11/08/2021	QUA																
12/08/2021	QUI	06:52	12:00	13:00	19:23	00:23											
13/08/2021	SEX																
14/08/2021	SAB	06:45	12:00	13:00	19:12												
15/08/2021	DOM																
16/08/2021	SEG	18:52	19:11														
17/08/2021	TER																
18/08/2021	QUA	07:03	12:00	13:00	19:06												
19/08/2021	QUI																
20/08/2021	SEX	07:01	12:00	13:00	19:09												
21/08/2021	SAB																
22/08/2021	DOM	Abono Gestão															
23/08/2021	SEG																
24/08/2021	TER	Troca de Escala															
25/08/2021	QUA																
26/08/2021	QUI	07:00	12:00	13:00	19:08												
27/08/2021	SEX																
28/08/2021	SAB	07:00	12:00	13:00	19:07												
29/08/2021	DOM																
30/08/2021	SEG	07:00	12:00	13:00	19:19	00:19											
31/08/2021	TER																

Saldo de Horas Anterior: 010:07 (A COMPENSAR)      Saldo do Período ( 01/08/2021 à 31/08/2021 ) : 000:58 (A COMPENSAR)      Saldo de Horas Atual: 011:05 (A COMPENSAR)

Eventos do Movimento do período de 01/08/2021 à 31/08/2021  
 0155 ADICIONAL NOTURNO 20%      024:00

Observação

Data : \_\_\_/\_\_\_/\_\_\_      Data : \_\_\_/\_\_\_/\_\_\_  
**Funcionário**      **Chefia Imediata**



**Relatório de Acompanhamento Mensal do termo de colaboração 001/2020**  
Hospital Municipal Oceânico de Niterói



Cartão de Ponto  
VIVA RIO  
Emissão: Setembro/2021

Página 179 de 250

Seção: N.32.6 - HOSPITAL MUNICIPAL OCEANICO DE NITEROI  
010.13  
001598

SUSSEKIND MENDONCA, 200  
CEPJ-- 00.343.941/0032-24

Data: 08/09/2021  
Período: 01/08/2021 à 31/08/2021

Chapa	Nome do Funcionário		Cargo					Quantidade de Horas							
	Carteira de Trabalho	Função						Exec	Ad.Not	Atraso	Falta	Abono			
Data	Ent1	Sai1	Ent2	Sai2	Ent3	Sai3	Ent4	Sai4	Ent5	Sai5					
N3226437 37841 - 167			MELISSA DE MACEDO DUARTE												
			Tecnico de Enfermagem				Tecnico de Enfermagem								
01/08/2021	DOM	07:00	12:00	13:00	18:42							00:18			
02/08/2021	SEG														
03/08/2021	TER														
04/08/2021	QUA	07:58	12:00	13:00	19:05							00:58			
05/08/2021	QUI														
06/08/2021	SEX														
07/08/2021	SAB	07:16	12:00	13:00	19:13							00:16			
08/08/2021	DOM														
09/08/2021	SEG														
10/08/2021	TER	07:19	12:00	13:00	18:46							00:19			
11/08/2021	QUA														
12/08/2021	QUI														
13/08/2021	SEX	07:21	12:00	13:00	18:36							00:45			
14/08/2021	SAB														
15/08/2021	DOM														
16/08/2021	SEG	07:48	12:00	13:00	19:18							00:30			
17/08/2021	TER														
18/08/2021	QUA														
19/08/2021	QUI	06:48	12:00	13:00	19:13										
20/08/2021	SEX														
21/08/2021	SAB														
22/08/2021	DOM	07:02	12:00	13:00	18:35							00:25			
23/08/2021	SEG														
24/08/2021	TER														
25/08/2021	QUA	07:06	12:00	13:00	19:12										
26/08/2021	QUI														
27/08/2021	SEX														
28/08/2021	SAB	07:13	12:00	13:00	19:11										
29/08/2021	DOM														
30/08/2021	SEG														
31/08/2021	TER	07:19	12:00	13:00	18:25							00:54			

Saldo de Horas Anterior: 016:05 (A PAGAR)      Saldo do Período ( 01/08/2021 à 31/08/2021 ) : 004:25 (A PAGAR)      Saldo de Horas Atual: 020:30 (A PAGAR)

Observação

Data : \_\_\_/\_\_\_/\_\_\_      Data : \_\_\_/\_\_\_/\_\_\_  
**Funcionário**      **Chefia Imediata**





**Relatório de Acompanhamento Mensal do termo de colaboração 001/2020**  
Hospital Municipal Oceânico de Niterói



Cartão de Ponto  
VIVA RIO  
Emissão: Setembro/2021

Página 180 de 250

Seção: N.32.6 - HOSPITAL MUNICIPAL OCEANICO DE NITEROI  
010.13  
001598

SUSSEKIND MENDONCA, 200  
CEPJ-- 00.343.941/0032-24

Data: 08/09/2021  
Período: 01/08/2021 à 31/08/2021

Chapa	Nome do Funcionário		Cargo					Quantidade de Horas									
	Carteira de Trabalho	Função	Ent1	Ent2	Ent3	Ent4	Ent5	Sai1	Sai2	Sai3	Sai4	Sai5	Exec	Ad.Not	Atraso	Falta	Abono
00180448 80150 - 151	MELISSA DINIZ SALGADO	Farmacêutico															
01/08/2021	DOM																
02/08/2021	SEG	07:38 11:51 13:00 18:52										02:14					
03/08/2021	TER														08:00		
04/08/2021	QUA	+08:00 +08:10 08:21 11:55 13:00 21:01 22:00 *										06:38	08:00				
05/08/2021	QUI	11:58 13:00 19:29 *												07:58			
06/08/2021	SEX	19:29 08:04 11:55 13:00 18:46										01:42	08:00				
07/08/2021	SAB																
08/08/2021	DOM																
09/08/2021	SEG	07:55 12:05 13:00 20:22										03:27					
10/08/2021	TER	Abono Gestão															08:00
11/08/2021	QUA	08:23 12:09 13:00 18:28										01:05					
12/08/2021	QUI	+07:58 +08:05 08:09 11:57 13:00 21:01 22:02 *										01:26	07:58				
13/08/2021	SEX	12:01 13:03 18:05 *												06:58			
14/08/2021	SAB	18:05 +07:51 +11:59 +13:00 +18:18										01:00	32:00				
15/08/2021	DOM																
16/08/2021	SEG														08:00		
17/08/2021	TER														08:00		
18/08/2021	QUA	08:16 11:58 13:00 18:11										00:55					
19/08/2021	QUI	07:48 12:03 13:00 18:15										01:27					
20/08/2021	SEX	07:54 11:52 13:00 18:41										01:47					
21/08/2021	SAB																
22/08/2021	DOM																
23/08/2021	SEG	06:28 11:57 13:00 17:48										02:32					
24/08/2021	TER														08:00		
25/08/2021	QUA	08:08 12:08 13:00 17:57										00:52					
26/08/2021	QUI	07:37 12:08 13:00 18:01										01:24					
27/08/2021	SEX	08:02 12:09 13:00 18:49										01:47					
28/08/2021	SAB																
29/08/2021	DOM																
30/08/2021	SEG	07:59 11:50 13:00 17:30										00:31					
31/08/2021	TER	Abono Gestão															08:00

Saldo de Horas Anterior: 001:17 (A PAGAR)      Saldo do Período ( 01/08/2021 à 31/08/2021 ) : 013:51 (A COMPENSAR)      Saldo de Horas Atual: 012:34 (A COMPENSAR)

Eventos do Movimento do período de 01/08/2021 à 31/08/2021

0155	ADICIONAL NOTURNO 20%	055:58
0182	FALTAS (EM HORAS)	032:00

Observação

Data : \_\_\_/\_\_\_/\_\_\_      Data : \_\_\_/\_\_\_/\_\_\_  
**Funcionário**      **Chefia Imediata**



**Relatório de Acompanhamento Mensal do termo de colaboração 001/2020**  
Hospital Municipal Oceânico de Niterói



Cartão de Ponto  
VIVA RIO  
Emissão: Setembro/2021

Página 181 de 250

Seção: N.32.6 - HOSPITAL MUNICIPAL OCEANICO DE NITEROI  
010.13  
001598

SUSSEKIND MENDONCA, 200  
CEPJ-- 00.343.941/0032-24

Data: 08/09/2021  
Período: 01/08/2021 à 31/08/2021

Carteira de Trabalho	Chapa	Nome do Funcionário										Quantidade de Horas				
		Função	Cargo										Exec	Ad.Not	Atraso	Falta
Data	Ent1	Sai1	Ent2	Sai2	Ent3	Sai3	Ent4	Sai4	Ent5	Sai5						
	N3226051	MERIS FERREIRA DE LIMA VIEIRA														
	36200 - 135	Tecnico de Enfermagem														
01/08/2021	DOM															
02/08/2021	SEG	07:04	12:00	13:00	19:20							00:20				
03/08/2021	TER															
04/08/2021	QUA															
05/08/2021	QUI	07:12	12:00	13:00	19:23							00:23				
06/08/2021	SEX															
07/08/2021	SAB															
08/08/2021	DOM	07:19	12:00	13:00	19:28											
09/08/2021	SEG															
10/08/2021	TER															
11/08/2021	QUA	07:00	12:00	13:00	19:39							00:39				
12/08/2021	QUI															
13/08/2021	SEX															
14/08/2021	SAB	07:19	12:00	*	+07:34							08:00				
15/08/2021	DOM	*	07:34													
16/08/2021	SEG															
17/08/2021	TER	Troca de Escala													11:00	
18/08/2021	QUA															
19/08/2021	QUI															
20/08/2021	SEX	07:36	12:00	13:00	19:29											
21/08/2021	SAB															
22/08/2021	DOM															
23/08/2021	SEG	06:59	12:00	13:00	19:29							00:29				
24/08/2021	TER															
25/08/2021	QUA															
26/08/2021	QUI	07:02	12:00	13:00	19:12											
27/08/2021	SEX															
28/08/2021	SAB															
29/08/2021	DOM	07:07	12:00	13:00	19:14											
30/08/2021	SEG															
31/08/2021	TER															

Saldo de Horas Anterior: 010:13 (A PAGAR)      Saldo do Período ( 01/08/2021 à 31/08/2021 ) : 001:51 (A COMPENSAR)      Saldo de Horas Atual: 008:22 (A PAGAR)

Eventos do Movimento do período de 01/08/2021 à 31/08/2021  
0155 ADICIONAL NOTURNO 20%      008:00

Observação

Data : \_\_\_/\_\_\_/\_\_\_      Data : \_\_\_/\_\_\_/\_\_\_  
Funcionário      Chefia Imediata



**Relatório de Acompanhamento Mensal do termo de colaboração 001/2020**  
**Hospital Municipal Oceânico de Niterói**



Cartão de Ponto  
 VIVA RIO  
 Emissão: Setembro/2021

Página 182 de 250

Seção: N.32.6 - HOSPITAL MUNICIPAL OCEANICO DE NITEROI  
 010.13  
 001598

SUSSEKIND MENDONCA, 200  
 CPF-- 00.343.941/0032-24

Data: 08/09/2021  
 Período: 01/08/2021 à 31/08/2021

Chapa	Nome do Funcionário		Cargo					Quantidade de Horas								
	Carteira de Trabalho	Função	Sai1	Ent2	Sai2	Ent3	Sai3	Ent4	Sai4	Ent5	Sai5	Exec	Ad.Not	Atraso	Falta	Abono
N3226481 5189651 - 0050		MICHAEL ROBERTO COUTINHO DA SILVA Auxiliar de Farmacia														
01/08/2021	DOM															
02/08/2021	SEG	08:00 12:00 13:00 17:06														
03/08/2021	TER	07:46 12:00 13:00 17:04									00:18					
04/08/2021	QUA	07:51 12:00 13:00 17:01														
05/08/2021	QUI	07:52 12:00 13:00 17:12														
06/08/2021	SEX	08:00 12:00 13:00 16:22										00:38				
07/08/2021	SAB															
08/08/2021	DOM															
09/08/2021	SEG	06:52 12:00 13:00 16:03														
10/08/2021	TER	06:53 12:00 13:00 16:08														
11/08/2021	QUA	07:12 12:00 13:00 16:07														
12/08/2021	QUI	07:11 12:00 13:00 16:04														
13/08/2021	SEX	07:33 12:00 13:00 17:10														
14/08/2021	SAB															
15/08/2021	DOM															
16/08/2021	SEG	07:11 12:00 13:00 16:04														
17/08/2021	TER	06:57 12:00 13:00 16:09														
18/08/2021	QUA	07:11 12:00 13:00 16:04														
19/08/2021	QUI	07:35 12:00 13:00 17:17										00:20				
20/08/2021	SEX	07:50 12:00 13:00 17:03														
21/08/2021	SAB															
22/08/2021	DOM															
23/08/2021	SEG	07:45 12:00 13:00 17:11														
24/08/2021	TER	07:46 12:00 13:00 16:59														
25/08/2021	QUA	07:50 12:00 13:00 17:17														
26/08/2021	QUI	07:49 12:00 13:00 17:21														
27/08/2021	SEX	07:37 12:00 13:00 17:12														
28/08/2021	SAB															
29/08/2021	DOM															
30/08/2021	SEG	07:49 12:00 13:00 17:12														
31/08/2021	TER	08:07 12:00 13:00 17:21														

Saldo de Horas Anterior: 000:00 (A COMPENSAR)      Saldo do Período ( 01/08/2021 à 31/08/2021 ) : 000:00 (A COMPENSAR)      Saldo de Horas Atual: 000:00 (A COMPENSAR)

Observação

Data : \_\_\_/\_\_\_/\_\_\_      Data : \_\_\_/\_\_\_/\_\_\_  
 Funcionário      Chefia Imediata



**Relatório de Acompanhamento Mensal do termo de colaboração 001/2020**  
Hospital Municipal Oceânico de Niterói



Cartão de Ponto  
VIVA RIO  
Emissão: Setembro/2021

Página 183 de 250

Seção: N.32.6 - HOSPITAL MUNICIPAL OCEANICO DE NITEROI  
010.13  
001598

SUSSEKIND MENDONCA, 200  
CPF-- 00.343.941/0032-24

Data: 08/09/2021  
Período: 01/08/2021 à 31/08/2021

Chapa	Nome do Funcionário		Cargo					Quantidade de Horas					
	Carteira de Trabalho	Função	Ent1	Ent2	Ent3	Ent4	Ent5	Sai5	Exec	Ad.Not	Atraso	Falta	Abono
00180930 38279 - 172	MICHEL DO COUTO MONTEIRO Auxiliar de Rouparia												
01/08/2021	DOM												
02/08/2021	SEG 06:57 12:00 13:00 19:04												
03/08/2021	TER												
04/08/2021	QUA 06:56 12:00 13:00 19:09												
05/08/2021	QUI												
06/08/2021	SEX 07:00 12:00 13:00 19:16							00:16					
07/08/2021	SAB												
08/08/2021	DOM 06:55 12:00 13:00 19:12												
09/08/2021	SEG												
10/08/2021	TER 06:46 12:00 13:00 20:50							01:00					
11/08/2021	QUA												
12/08/2021	QUI 06:59 12:00 13:00 19:08												
13/08/2021	SEX												
14/08/2021	SAB 06:55 12:00 13:00 17:04									01:56			
15/08/2021	DOM												
16/08/2021	SEG 06:40 12:00 13:00 19:15							00:20					
17/08/2021	TER												
18/08/2021	QUA 06:51 12:00 13:00 19:20							00:20					
19/08/2021	QUI												
20/08/2021	SEX 06:45 12:00 13:00 19:11												
21/08/2021	SAB												
22/08/2021	DOM 06:45 12:00 13:00 19:05												
23/08/2021	SEG												
24/08/2021	TER 06:50 12:00 13:00 19:11												
25/08/2021	QUA												
26/08/2021	QUI 06:45 12:00 13:00 19:10												
27/08/2021	SEX 19:02 +07:13								08:00				
28/08/2021	SAB Troca de Escala												11:00
29/08/2021	DOM												
30/08/2021	SEG 06:46 12:00 13:00 19:10												
31/08/2021	TER												

Saldo de Horas Anterior: 010:24 (A COMPENSAR)      Saldo do Período ( 01/08/2021 à 31/08/2021 ) : 000:00 (A COMPENSAR)      Saldo de Horas Atual: 010:24 (A COMPENSAR)

Eventos do Movimento do período de 01/08/2021 à 31/08/2021

0155 ADICIONAL NOTURNO 20%      008:00

Observação

Data : \_\_\_/\_\_\_/\_\_\_      Data : \_\_\_/\_\_\_/\_\_\_  
Funcionário      Chefia Imediata



**Relatório de Acompanhamento Mensal do termo de colaboração 001/2020**  
**Hospital Municipal Oceânico de Niterói**



Cartão de Ponto  
 VIVA RIO  
 Emissão: Setembro/2021

Página 184 de 250

Seção: N.32.6 - HOSPITAL MUNICIPAL OCEANICO DE NITEROI  
 010.13  
 001598

SUSSEKIND MENDONCA, 200  
 CPF-- 00.343.941/0032-24

Data: 08/09/2021  
 Período: 01/08/2021 à 31/08/2021

Chapa	Nome do Funcionário		Cargo					Quantidade de Horas									
	Carteira de Trabalho	Função	Ent1	Sai1	Ent2	Sai2	Ent3	Sai3	Ent4	Sai4	Ent5	Sai5	Exec	Ad.Not	Atraso	Falta	Abono
00180904 21292 - 105		MICHELA NOGUEIRA DE CASTRO Fisioterapeuta															
01/08/2021	DOM	06:54 12:00 13:00 21:05 22:00 +06:47										08:00					
02/08/2021	SEG																
03/08/2021	TER	06:48 12:00 13:00 21:02 22:00 +06:52										08:00					
04/08/2021	QUA																
05/08/2021	QUI																
06/08/2021	SEX																
07/08/2021	SAB																
08/08/2021	DOM																
09/08/2021	SEG																
10/08/2021	TER	06:51 12:00 13:00 20:56 22:00 +06:54										08:00					
11/08/2021	QUA																
12/08/2021	QUI																
13/08/2021	SEX																
14/08/2021	SAB																
15/08/2021	DOM																
16/08/2021	SEG																
17/08/2021	TER	06:46 12:00 13:00 20:53 22:00 +06:50										08:00					
18/08/2021	QUA																
19/08/2021	QUI																
20/08/2021	SEX																
21/08/2021	SAB																
22/08/2021	DOM																
23/08/2021	SEG																
24/08/2021	TER	06:44 12:00 13:00 20:49 22:00 +07:14										00:30	08:00				
25/08/2021	QUA																
26/08/2021	QUI																
27/08/2021	SEX																
28/08/2021	SAB																
29/08/2021	DOM	06:56 12:03 13:00 21:00 22:05 +07:13										07:54					
30/08/2021	SEG																
31/08/2021	TER	06:49 12:00 13:00 20:50												09:00			

Saldo de Horas Anterior: 001:00 (A COMPENSAR)      Saldo do Período ( 01/08/2021 à 31/08/2021 ) : 008:30 (A PAGAR)      Saldo de Horas Atual: 007:30 (A PAGAR)

Eventos do Movimento do período de 01/08/2021 à 31/08/2021  
 0155 ADICIONAL NOTURNO 20%      047:54

Observação

Data : \_\_\_/\_\_\_/\_\_\_      Data : \_\_\_/\_\_\_/\_\_\_  
**Funcionário**      **Chefia Imediata**



## Relatório de Acompanhamento Mensal do termo de colaboração 001/2020 Hospital Municipal Oceânico de Niterói



Cartão de Ponto  
VIVA RIO  
Emissão: Setembro/2021

Página 185 de 250

Seção: N.32.6 - HOSPITAL MUNICIPAL OCEANICO DE NITEROI  
010.13  
001598

SUSSEKIND MENDONCA, 200  
CPF-- 00.343.941/0032-24

Data: 08/09/2021

Período: 01/08/2021 à 31/08/2021

Carteira de Trabalho Data	Chapa		Nome do Funcionário					Cargo					Quantidade de Horas				
	Ent1	Sai1	Ent2	Sai2	Ent3	Sai3	Ent4	Sai4	Ent5	Sai5	Exec	Ad.Not	Atraso	Falta	Abono		
		00180793	MICHELE DA SILVA FRANÇA					Tecnico de Enfermagem									
		12210 - 139	Tecnico de Enfermagem					Tecnico de Enfermagem									
01/08/2021	DOM																
02/08/2021	SEG																
03/08/2021	TER		07:26	12:00	13:00	19:12						00:26					
04/08/2021	QUA																
05/08/2021	QUI																
06/08/2021	SEX		07:39	12:00	13:00	19:13						00:39					
07/08/2021	SAB																
08/08/2021	DOM																
09/08/2021	SEG		07:50	12:00	13:00	19:17						00:33					
10/08/2021	TER																
11/08/2021	QUA																
12/08/2021	QUI		07:44	12:00	13:00	19:22						00:22					
13/08/2021	SEX																
14/08/2021	SAB																
15/08/2021	DOM		08:06	12:00	13:00	19:28						00:38					
16/08/2021	SEG																
17/08/2021	TER																
18/08/2021	QUA		07:36	12:00	13:00	19:35											
19/08/2021	QUI																
20/08/2021	SEX																
21/08/2021	SAB		07:40	12:00	13:00	19:18						00:22					
22/08/2021	DOM																
23/08/2021	SEG																
24/08/2021	TER		07:52	12:00	13:00	19:22						00:30					
25/08/2021	QUA																
26/08/2021	QUI																
27/08/2021	SEX		07:57	12:00	13:00	19:39						00:18					
28/08/2021	SAB																
29/08/2021	DOM																
30/08/2021	SEG		07:24	12:00	13:00	19:30											
31/08/2021	TER																

Saldo de Horas Anterior: 000:51 (A PAGAR)      Saldo do Período ( 01/08/2021 à 31/08/2021 ) : 003:48 (A PAGAR)      Saldo de Horas Atual: 004:39 (A PAGAR)

Observação

Data : \_\_\_/\_\_\_/\_\_\_      Data : \_\_\_/\_\_\_/\_\_\_  
**Funcionário**      **Chefia Imediata**





**Relatório de Acompanhamento Mensal do termo de colaboração 001/2020**  
**Hospital Municipal Oceânico de Niterói**



Cartão de Ponto  
 VIVA RIO  
 Emissão: Setembro/2021

Página 186 de 250

Seção: N.32.6 - HOSPITAL MUNICIPAL OCEANICO DE NITEROI  
 010.13  
 001598

SUSSEKIND MENDONCA, 200  
 CPF-- 00.343.941/0032-24

Data: 08/09/2021  
 Período: 01/08/2021 à 31/08/2021

Chapa	Nome do Funcionário		Cargo	Quantidade de Horas											
	Carteira de Trabalho	Função		Exec	Ad.Not	Atraso	Falta	Abono							
Data	Ent1	Sai1	Ent2	Sai2	Ent3	Sai3	Ent4	Sai4	Ent5	Sai5					
N3226146 23798 - 00267	MICHELE MOUSSA CHAMMOU		Enfermeiro												
01/08/2021	DOM	07:00	12:00	13:00	19:33						00:33				
02/08/2021	SEG														
03/08/2021	TER														
04/08/2021	QUA	06:56	12:00	13:00	19:19						00:19				
05/08/2021	QUI														
06/08/2021	SEX														
07/08/2021	SAB	07:09	12:00	13:00	19:30						00:30				
08/08/2021	DOM														
09/08/2021	SEG														
10/08/2021	TER	06:56	12:00	13:00	19:55						00:55				
11/08/2021	QUA														
12/08/2021	QUI														
13/08/2021	SEX	07:18	12:00	13:00	19:52						00:34				
14/08/2021	SAB														
15/08/2021	DOM														
16/08/2021	SEG	06:54	12:00	13:00	19:00										
17/08/2021	TER														
18/08/2021	QUA														
19/08/2021	QUI	Atestado Médico													11:00
20/08/2021	SEX														
21/08/2021	SAB														
22/08/2021	DOM	Atestado Médico													11:00
23/08/2021	SEG														
24/08/2021	TER														
25/08/2021	QUA	Atestado Médico													11:00
26/08/2021	QUI														
27/08/2021	SEX														
28/08/2021	SAB	Atestado Médico													11:00
29/08/2021	DOM														
30/08/2021	SEG														
31/08/2021	TER	08:04	12:00	13:00	19:57										

Saldo de Horas Anterior: 002:14 (A COMPENSAR)      Saldo do Período ( 01/08/2021 à 31/08/2021 ) : 002:51 (A COMPENSAR)      Saldo de Horas Atual: 005:05 (A COMPENSAR)

Observação

Data : \_\_\_/\_\_\_/\_\_\_      Data : \_\_\_/\_\_\_/\_\_\_  
**Funcionário**      **Chefia Imediata**



**Relatório de Acompanhamento Mensal do termo de colaboração 001/2020**  
**Hospital Municipal Oceânico de Niterói**



Cartão de Ponto  
 VIVA RIO  
 Emissão: Setembro/2021

Página 187 de 250

Seção: N.32.6 - HOSPITAL MUNICIPAL OCEANICO DE NITEROI  
 010.13  
 001598

SUSSEKIND MENDONCA, 200  
 CPF-- 00.343.941/0032-24

Data: 08/09/2021  
 Período: 01/08/2021 à 31/08/2021

Chapa	Nome do Funcionário		Cargo	Quantidade de Horas						
	Carteira de Trabalho	Função		Exec	Ad.Not	Atraso	Falta	Abono		
Data	Ent1	Sai1	Ent2	Sai2	Ent3	Sai3	Ent4	Sai4	Ent5	Sai5
N3226464 75554 - 154			MICHELE RIBEIRO ARAUJO Fisioterapeuta							
01/08/2021	DOM									
02/08/2021	SEG									
03/08/2021	TER									
04/08/2021	QUA									
05/08/2021	QUI									
06/08/2021	SEX	06:59	12:00	13:00	19:18					
07/08/2021	SAB	07:02	12:00	13:00	21:00	22:00	+07:28			
08/08/2021	DOM									
09/08/2021	SEG									
10/08/2021	TER									
11/08/2021	QUA									
12/08/2021	QUI									
13/08/2021	SEX									
14/08/2021	SAB	07:14	12:00	13:00	18:56	Troca de Escala				
15/08/2021	DOM	07:29	12:01	13:03	19:34					
16/08/2021	SEG									
17/08/2021	TER									
18/08/2021	QUA									
19/08/2021	QUI									
20/08/2021	SEX	06:58	12:00	13:00	18:41					
21/08/2021	SAB	07:06	12:00	13:00	21:02	22:00	+07:35			
22/08/2021	DOM									
23/08/2021	SEG									
24/08/2021	TER									
25/08/2021	QUA									
26/08/2021	QUI									
27/08/2021	SEX									
28/08/2021	SAB	07:01	12:00	13:00	20:46	22:00	+07:05			
29/08/2021	DOM									
30/08/2021	SEG									
31/08/2021	TER									

Saldo de Horas Anterior: 000:43 (A PAGAR)      Saldo do Período ( 01/08/2021 à 31/08/2021 ) : 001:02 (A COMPENSAR)      Saldo de Horas Atual: 000:19 (A COMPENSAR)

Eventos do Movimento do período de 01/08/2021 à 31/08/2021  
 0155 ADICIONAL NOTURNO 20%      024:00

Observação

Data : \_\_\_/\_\_\_/\_\_\_      Data : \_\_\_/\_\_\_/\_\_\_  
**Funcionário**      **Chefia Imediata**



**Relatório de Acompanhamento Mensal do termo de colaboração 001/2020**  
**Hospital Municipal Oceânico de Niterói**



Cartão de Ponto  
 VIVA RIO  
 Emissão: Setembro/2021

Página 188 de 250

Seção: N.32.6 - HOSPITAL MUNICIPAL OCEANICO DE NITEROI  
 010.13  
 001598

SUSSEKIND MENDONCA, 200  
 CEPJ-- 00.343.941/0032-24

Data: 08/09/2021  
 Período: 01/08/2021 à 31/08/2021

Chapa	Nome do Funcionário		Cargo					Quantidade de Horas					
	Carteira de Trabalho	Função	Ent1	Ent2	Ent3	Ent4	Ent5	Sai5	Exec	Ad.Not	Atraso	Falta	Abono
00180835 0530753 - 3756	MICHELLE FERNANDES MONTEIRO	Tecnico de Enfermagem											
01/08/2021	DOM 18:21	*							01:00	256:02			
02/08/2021	SEG Férias												
03/08/2021	TER Férias												
04/08/2021	QUA Férias												
05/08/2021	QUI Férias												
06/08/2021	SEX Férias												
07/08/2021	SAB Férias												
08/08/2021	DOM Férias												
09/08/2021	SEG Férias												
10/08/2021	TER Férias												
11/08/2021	QUA Férias												
12/08/2021	QUI Férias												
13/08/2021	SEX Férias												
14/08/2021	SAB Férias												
15/08/2021	DOM Férias												
16/08/2021	SEG Férias												
17/08/2021	TER Férias												
18/08/2021	QUA Férias												
19/08/2021	QUI Férias												
20/08/2021	SEX Férias												
21/08/2021	SAB Férias												
22/08/2021	DOM Férias												
23/08/2021	SEG Férias												
24/08/2021	TER Férias												
25/08/2021	QUA Férias												
26/08/2021	QUI Férias												
27/08/2021	SEX Férias												
28/08/2021	SAB Férias												
29/08/2021	DOM Férias												
30/08/2021	SEG Férias												
31/08/2021	TER Férias												

Saldo de Horas Anterior: 017:31 (A PAGAR)      Saldo do Período ( 01/08/2021 à 31/08/2021 ) : 001:00 (A COMPENSAR)      Saldo de Horas Atual: 016:31 (A PAGAR)

Eventos do Movimento do período de 01/08/2021 à 31/08/2021  
 0155 ADICIONAL NOTURNO 20%      166:39

Observação

Data : \_\_\_/\_\_\_/\_\_\_      Data : \_\_\_/\_\_\_/\_\_\_  
**Funcionário**      **Chefia Imediata**



**Relatório de Acompanhamento Mensal do termo de colaboração 001/2020**  
Hospital Municipal Oceânico de Niterói



Cartão de Ponto  
VIVA RIO  
Emissão: Setembro/2021

Página 189 de 250

Seção: N.32.6 - HOSPITAL MUNICIPAL OCEANICO DE NITEROI  
010.13  
001598

SUSSEKIND MENDONCA, 200  
CPF-- 00.343.941/0032-24

Data: 08/09/2021  
Período: 01/08/2021 à 31/08/2021

Carteira de Trabalho	Chapa	Nome do Funcionário										Quantidade de Horas					
		Função	Cargo											Exec	Ad.Not	Atraso	Falta
Data	Ent1	Sai1	Ent2	Sai2	Ent3	Sai3	Ent4	Sai4	Ent5	Sai5							
	N3226347	MICHELLE VANNIE RIBEIRO FERREIRA															
	64912 - 133	Fisioterapeuta															
01/08/2021	DOM																
02/08/2021	SEG	07:24	12:02	13:00	19:09												
03/08/2021	TER																
04/08/2021	QUA																
05/08/2021	QUI	19:18	21:00	22:00	+07:41						08:00						
06/08/2021	SEX																
07/08/2021	SAB	07:21	12:01	13:00	21:01	22:03	+07:30						07:57				
08/08/2021	DOM																
09/08/2021	SEG	07:20	12:02	13:01	19:13												
10/08/2021	TER																
11/08/2021	QUA																
12/08/2021	QUI	19:10	21:00	22:00	+07:18						08:00						
13/08/2021	SEX																
14/08/2021	SAB																
15/08/2021	DOM																
16/08/2021	SEG	07:25	12:00	13:02	19:24												
17/08/2021	TER																
18/08/2021	QUA																
19/08/2021	QUI	19:18	21:00	22:00	+07:26						08:00						
20/08/2021	SEX																
21/08/2021	SAB																
22/08/2021	DOM																
23/08/2021	SEG	07:17	12:02	13:00	19:09												
24/08/2021	TER																
25/08/2021	QUA	19:05	21:02	22:00	+07:40						08:00						
26/08/2021	QUI	Troca de Escala														11:00	
27/08/2021	SEX																
28/08/2021	SAB																
29/08/2021	DOM																
30/08/2021	SEG	07:23	12:02	13:00	19:41												
31/08/2021	TER																

Saldo de Horas Anterior: 007:38 (A COMPENSAR)      Saldo do Período ( 01/08/2021 à 31/08/2021 ) : 000:00 (A COMPENSAR)      Saldo de Horas Atual: 007:38 (A COMPENSAR)

Eventos do Movimento do período de 01/08/2021 à 31/08/2021  
0155 ADICIONAL NOTURNO 20%      039:57

Observação

Data : \_\_\_/\_\_\_/\_\_\_      Data : \_\_\_/\_\_\_/\_\_\_  
Funcionário      Chefia Imediata



**Relatório de Acompanhamento Mensal do termo de colaboração 001/2020**  
Hospital Municipal Oceânico de Niterói



Cartão de Ponto  
VIVA RIO  
Emissão: Setembro/2021

Página 190 de 250

Seção: N.32.6 - HOSPITAL MUNICIPAL OCEANICO DE NITEROI  
010.13  
001598

SUSSEKIND MENDONCA, 200  
CPF-- 00.343.941/0032-24

Data: 08/09/2021  
Período: 01/08/2021 à 31/08/2021

Chapa	Nome do Funcionário					Cargo	Quantidade de Horas								
	Carteira de Trabalho	Função					Exec	Ad.Not	Atraso	Falta	Abono				
Data	Ent1	Sai1	Ent2	Sai2	Ent3	Sai3	Ent4	Sai4	Ent5	Sai5					
00181008															
549025 - 034															
01/08/2021	DOM														
02/08/2021	SEG														
03/08/2021	TER	18:17	21:00	22:00	+06:30						08:00				
04/08/2021	QUA														
05/08/2021	QUI														
06/08/2021	SEX	18:32	21:00	22:00	+07:23						00:51	08:00			
07/08/2021	SAB														
08/08/2021	DOM														
09/08/2021	SEG	18:50	21:00	22:00	+06:34							08:00	00:26		
10/08/2021	TER														
11/08/2021	QUA														
12/08/2021	QUI	19:00	21:00	22:00	+06:34							08:00	00:26		
13/08/2021	SEX														
14/08/2021	SAB														
15/08/2021	DOM	18:57	21:00	22:00	+06:32							08:00	00:28		
16/08/2021	SEG														
17/08/2021	TER														
18/08/2021	QUA	18:39	21:00	22:00	+06:58							00:21	08:00		
19/08/2021	QUI														
20/08/2021	SEX														
21/08/2021	SAB	18:37	21:00	22:00	+06:54							00:23	08:00		
22/08/2021	DOM														
23/08/2021	SEG														
24/08/2021	TER	18:56	21:00	22:00	+06:41							08:00	00:19		
25/08/2021	QUA														
26/08/2021	QUI														
27/08/2021	SEX	18:39	21:00	22:00	+07:38							00:59	08:00		
28/08/2021	SAB														
29/08/2021	DOM														
30/08/2021	SEG	19:01	21:00	22:00	+06:49							08:00			
31/08/2021	TER														

Saldo de Horas Anterior: 004:28 (A COMPENSAR)      Saldo do Período ( 01/08/2021 à 31/08/2021 ) : 000:55 (A COMPENSAR)      Saldo de Horas Atual: 005:23 (A COMPENSAR)

Eventos do Movimento do período de 01/08/2021 à 31/08/2021

0155 ADICIONAL NOTURNO 20%      080:00

Observação

Data : \_\_\_/\_\_\_/\_\_\_      Data : \_\_\_/\_\_\_/\_\_\_  
Funcionário      Chefia Imediata



**Relatório de Acompanhamento Mensal do termo de colaboração 001/2020**  
Hospital Municipal Oceânico de Niterói



Cartão de Ponto  
VIVA RIO  
Emissão: Setembro/2021

Página 191 de 250

Seção: N.32.6 - HOSPITAL MUNICIPAL OCEANICO DE NITEROI  
010.13  
001598

SUSSEKIND MENDONCA, 200  
CPF-- 00.343.941/0032-24

Data: 08/09/2021  
Período: 01/08/2021 à 31/08/2021

Carteira de Trabalho Data	Chapa Ent1	Nome do Funcionário Função					Cargo	Quantidade de Horas								
		Sai1	Ent2	Sai2	Ent3	Sai3		Ent4	Sai4	Ent5	Sai5	Exec	Ad.Not	Atraso	Falta	Abono
	N3226335 32212 - 169	MILENA MAIA DE OLIVEIRA Tecnico de Enfermagem					Tecnico de Enfermagem									
01/08/2021	DOM															
02/08/2021	SEG	Troca de Escala														11:00
03/08/2021	TER															
04/08/2021	QUA															
05/08/2021	QUI	07:14	21:00	22:00	+07:00						08:00					
06/08/2021	SEX															
07/08/2021	SAB															
08/08/2021	DOM	Troca de Escala														11:00
09/08/2021	SEG															
10/08/2021	TER															
11/08/2021	QUA	07:08	21:00	22:00	+06:36						08:00					
12/08/2021	QUI															
13/08/2021	SEX															
14/08/2021	SAB	Troca de Escala														11:00
15/08/2021	DOM															
16/08/2021	SEG															
17/08/2021	TER	07:15	21:00	22:00	+06:26						08:00					
18/08/2021	QUA															
19/08/2021	QUI															
20/08/2021	SEX	Troca de Escala														11:00
21/08/2021	SAB															
22/08/2021	DOM															
23/08/2021	SEG	07:09	21:00	22:00	+06:31						08:00					
24/08/2021	TER															
25/08/2021	QUA															
26/08/2021	QUI	Troca de Escala														11:00
27/08/2021	SEX															
28/08/2021	SAB															
29/08/2021	DOM	07:03	21:00	22:00	+06:33						08:00					
30/08/2021	SEG															
31/08/2021	TER															

Saldo de Horas Anterior: 000:19 (A COMPENSAR)      Saldo do Período ( 01/08/2021 à 31/08/2021 ) : 000:00 (A COMPENSAR)      Saldo de Horas Atual: 000:19 (A COMPENSAR)

Eventos do Movimento do período de 01/08/2021 à 31/08/2021  
0155 ADICIONAL NOTURNO 20% 040:00

Observação

Data : \_\_\_/\_\_\_/\_\_\_      Data : \_\_\_/\_\_\_/\_\_\_  
Funcionário      Chefia Imediata





**Relatório de Acompanhamento Mensal do termo de colaboração 001/2020**  
**Hospital Municipal Oceânico de Niterói**



Cartão de Ponto  
 VIVA RIO  
 Emissão: Setembro/2021

Página 192 de 250

Seção: N.32.6 - HOSPITAL MUNICIPAL OCEANICO DE NITEROI  
 010.13  
 001598

SUSSEKIND MENDONCA, 200  
 CEPJ-- 00.343.941/0032-24

Data: 08/09/2021  
 Período: 01/08/2021 à 31/08/2021

Carteira de Trabalho	Chapa	Nome do Funcionário					Cargo					Quantidade de Horas				
		Ent1	Sai1	Ent2	Sai2	Ent3	Sai3	Ent4	Sai4	Ent5	Sai5	Exec	Ad.Not	Atraso	Falta	Abono
-	N3226106	MILLENA LIMA OLIVEIRA					Auxiliar									
		Auxiliar de Farmacia														
01/08/2021	DOM															
02/08/2021	SEG	07:15	12:00	13:00	19:00											
03/08/2021	TER															
04/08/2021	QUA	06:54	12:00	13:00	19:18											
05/08/2021	QUI															
06/08/2021	SEX	07:10	12:00	13:00	18:49											
07/08/2021	SAB															
08/08/2021	DOM															
09/08/2021	SEG	06:55	12:00	13:00	19:07											
10/08/2021	TER	06:48	12:00	13:00	19:03											
11/08/2021	QUA	06:58	12:00	13:00	19:08											
12/08/2021	QUI															
13/08/2021	SEX	Troca de Escala														11:00
14/08/2021	SAB															
15/08/2021	DOM	07:09	12:00	13:00	18:47											
16/08/2021	SEG															
17/08/2021	TER	07:03	12:00	13:00	19:15											
18/08/2021	QUA															
19/08/2021	QUI	07:09	12:00	13:00	19:00											
20/08/2021	SEX															
21/08/2021	SAB	06:55	12:00	13:00	19:05											
22/08/2021	DOM	07:10	12:00	13:00	19:20											
23/08/2021	SEG	Troca de Escala														11:00
24/08/2021	TER															
25/08/2021	QUA	06:33	12:00	13:00	19:03											
26/08/2021	QUI															
27/08/2021	SEX	06:38	12:00	13:00	17:12	Troca de Escala										01:26
28/08/2021	SAB															
29/08/2021	DOM	Troca de Escala														11:00
30/08/2021	SEG															
31/08/2021	TER	06:54	12:00	13:00	19:09											
Saldo de Horas Anterior:		Saldo do Período ( 01/08/2021 à 31/08/2021 ) :					Saldo de Horas Atual:									
000:53 (A COMPENSAR)		000:00 (A COMPENSAR)					000:53 (A COMPENSAR)									

Observação

Data : \_\_\_/\_\_\_/\_\_\_      Data : \_\_\_/\_\_\_/\_\_\_  
 Funcionário      Chefia Imediata



**Relatório de Acompanhamento Mensal do termo de colaboração 001/2020**  
Hospital Municipal Oceânico de Niterói



Cartão de Ponto  
VIVA RIO  
Emissão: Setembro/2021

Página 193 de 250

Seção: N.32.6 - HOSPITAL MUNICIPAL OCEANICO DE NITEROI  
010.13  
001598

SUSSEKIND MENDONCA, 200  
CEPJ-- 00.343.941/0032-24

Data: 08/09/2021  
Período: 01/08/2021 à 31/08/2021

Chapa	Nome do Funcionário		Cargo					Quantidade de Horas									
	Carteira de Trabalho	Função	Ent1	Sai1	Ent2	Sai2	Ent3	Sai3	Ent4	Sai4	Ent5	Sai5	Exec	Ad.Not	Atraso	Falta	Abono
00180313		MOACIR DE SOUZA RODRIGUES															
07210 - 141		Enfermeiro CCIH															
01/08/2021	DOM																
02/08/2021	SEG	08:35 12:05 13:00 17:15												00:20			
03/08/2021	TER	08:41 12:09 13:00 19:32										01:51					
04/08/2021	QUA	08:38 12:05 13:00 19:18										01:40					
05/08/2021	QUI	08:37 11:53 13:00 20:17										02:40					
06/08/2021	SEX	10:31 12:06 13:00 17:26												02:05			
07/08/2021	SAB																
08/08/2021	DOM																
09/08/2021	SEG	08:35 11:50 13:00 17:56										00:25					
10/08/2021	TER	08:30 12:02 13:00 18:50										01:20					
11/08/2021	QUA	08:35 12:07 13:00 18:04										00:29					
12/08/2021	QUI	09:35 12:02 13:00 17:05												01:30			
13/08/2021	SEX	08:37 11:57 13:00 17:17												00:20			
14/08/2021	SAB																
15/08/2021	DOM																
16/08/2021	SEG	12:17 20:42										00:25					
17/08/2021	TER	09:15 12:01 13:00 17:09												00:51			
18/08/2021	QUA	08:53 12:04 13:00 17:12												00:48			
19/08/2021	QUI	08:54 12:07 13:00 20:50										02:50					
20/08/2021	SEX	08:44 12:06 13:00 17:39															
21/08/2021	SAB																
22/08/2021	DOM																
23/08/2021	SEG	10:14 11:53 13:00 17:16												01:58			
24/08/2021	TER	08:36 11:59 13:00 19:45										01:00					
25/08/2021	QUA	08:40 12:09 13:00 19:07										01:00					
26/08/2021	QUI	08:39 12:04 13:00 19:29										01:00					
27/08/2021	SEX	08:27 11:55 13:00 17:36															
28/08/2021	SAB																
29/08/2021	DOM																
30/08/2021	SEG	10:13 12:02 13:00 20:25										01:00					
31/08/2021	TER	08:39 12:03 13:00 17:21												00:18			

Saldo de Horas Anterior: 004:28 (A PAGAR)      Saldo do Período ( 01/08/2021 à 31/08/2021 ) : 003:59 (A COMPENSAR)      Saldo de Horas Atual: 000:29 (A PAGAR)

Eventos do Movimento do período de 01/08/2021 à 31/08/2021

0607 SALDO BANCO DE HORAS      003:31

Observação

Data : \_\_\_/\_\_\_/\_\_\_      Data : \_\_\_/\_\_\_/\_\_\_  
Funcionário      Chefia Imediata



**Relatório de Acompanhamento Mensal do termo de colaboração 001/2020**  
**Hospital Municipal Oceânico de Niterói**



Cartão de Ponto  
 VIVA RIO  
 Emissão: Setembro/2021

Página 194 de 250

Seção: N.32.6 - HOSPITAL MUNICIPAL OCEANICO DE NITEROI  
 010.13  
 001598

SUSSEKIND MENDONCA, 200  
 CPF-- 00.343.941/0032-24

Data: 08/09/2021  
 Período: 01/08/2021 à 31/08/2021

Chapa	Nome do Funcionário		Cargo					Quantidade de Horas								
								Exec	Ad.Not	Atraso	Falta	Abono				
Carteira de Trabalho	Função															
Data	Ent1	Sai1	Ent2	Sai2	Ent3	Sai3	Ent4	Sai4	Ent5	Sai5						
00180496	MONALISA MARQUES TALAVEIRA		Auxiliar de Farmacia													
350430 - 0040																
01/08/2021	DOM	Faltas Abonadas													11:00	
02/08/2021	SEG															
03/08/2021	TER	Faltas Abonadas														11:00
04/08/2021	QUA															
05/08/2021	QUI	Faltas Abonadas														11:00
06/08/2021	SEX															
07/08/2021	SAB	Faltas Abonadas														11:00
08/08/2021	DOM															
09/08/2021	SEG	Faltas Abonadas														11:00
10/08/2021	TER															
11/08/2021	QUA	Faltas Abonadas														11:00
12/08/2021	QUI															
13/08/2021	SEX	Faltas Abonadas														11:00
14/08/2021	SAB															
15/08/2021	DOM	Faltas Abonadas														11:00
16/08/2021	SEG															
17/08/2021	TER	Faltas Abonadas														11:00
18/08/2021	QUA															
19/08/2021	QUI	Faltas Abonadas														11:00
20/08/2021	SEX															
21/08/2021	SAB	Faltas Abonadas														11:00
22/08/2021	DOM															
23/08/2021	SEG	Faltas Abonadas														11:00
24/08/2021	TER															
25/08/2021	QUA	Faltas Abonadas														11:00
26/08/2021	QUI															
27/08/2021	SEX	Faltas Abonadas														11:00
28/08/2021	SAB															
29/08/2021	DOM	Faltas Abonadas														11:00
30/08/2021	SEG															
31/08/2021	TER	Faltas Abonadas														11:00
Saldo de Horas Anterior:			Saldo do Período ( 01/08/2021 à 31/08/2021 ) :					Saldo de Horas Atual:								
002:38 (A PAGAR)			000:00 (A COMPENSAR)					002:38 (A PAGAR)								

Observação

Data : \_\_\_/\_\_\_/\_\_\_      Data : \_\_\_/\_\_\_/\_\_\_  
 Funcionário      Chefia Imediata



**Relatório de Acompanhamento Mensal do termo de colaboração 001/2020**  
Hospital Municipal Oceânico de Niterói



Cartão de Ponto  
VIVA RIO  
Emissão: Setembro/2021

Página 195 de 250

Seção: N.32.6 - HOSPITAL MUNICIPAL OCEANICO DE NITEROI  
010.13  
001598

SUSSEKIND MENDONCA, 200  
CPF-- 00.343.941/0032-24

Data: 08/09/2021  
Período: 01/08/2021 à 31/08/2021

Carteira de Trabalho	Chapa	Nome do Funcionário										Quantidade de Horas							
		Função	Cargo										Exec	Ad.Not	Atraso	Falta	Abono		
Data	Ent1	Sai1	Ent2	Sai2	Ent3	Sai3	Ent4	Sai4	Ent5	Sai5									
20195 - 052RJ	00180450	MONICA CARDOSO DE MELLO																	
		Assistente Administrativo										Assistente							
01/08/2021	DOM																		
02/08/2021	SEG	08:04	12:00	13:00	17:09														
03/08/2021	TER														08:00				
04/08/2021	QUA	07:59	12:00	13:00	17:06														
05/08/2021	QUI	08:14	12:00	13:00	17:03														
06/08/2021	SEX	07:57	12:03													03:57			
07/08/2021	SAB																		
08/08/2021	DOM																		
09/08/2021	SEG	08:02	12:00	13:00	17:04														
10/08/2021	TER	07:49	12:00	13:00	17:07											00:18			
11/08/2021	QUA	08:06	12:00	13:00	17:04														
12/08/2021	QUI	08:06	12:00	13:00	17:08														
13/08/2021	SEX	07:55	12:00	13:00	17:10														
14/08/2021	SAB																		
15/08/2021	DOM																		
16/08/2021	SEG	07:59	12:00	13:00	17:10														
17/08/2021	TER	07:56	12:00	13:00	17:06														
18/08/2021	QUA	08:29	12:00	13:00	17:13													00:16	
19/08/2021	QUI	08:11	12:00	13:00	17:08														
20/08/2021	SEX	07:56	12:00	13:00	17:07														
21/08/2021	SAB																		
22/08/2021	DOM																		
23/08/2021	SEG	07:53	12:00	13:00	17:04														
24/08/2021	TER	07:53	12:00	13:00	17:06														
25/08/2021	QUA	08:08	12:00	13:00	17:09														
26/08/2021	QUI	07:56	12:00	13:00	17:04														
27/08/2021	SEX	07:58	12:00	13:00	17:05														
28/08/2021	SAB																		
29/08/2021	DOM																		
30/08/2021	SEG	08:06	12:00	13:00	17:04														
31/08/2021	TER	08:05	12:00	13:00	17:06														

Saldo de Horas Anterior: 001:11 (A COMPENSAR)      Saldo do Período ( 01/08/2021 à 31/08/2021 ) : 003:55 (A PAGAR)      Saldo de Horas Atual: 002:44 (A PAGAR)

Eventos do Movimento do período de 01/08/2021 à 31/08/2021

0182 FALTAS (EM HORAS)      008:00

Observação

Data : \_\_\_/\_\_\_/\_\_\_      Data : \_\_\_/\_\_\_/\_\_\_  
Funcionário      Chefia Imediata



**Relatório de Acompanhamento Mensal do termo de colaboração 001/2020**  
**Hospital Municipal Oceânico de Niterói**



Cartão de Ponto  
 VIVA RIO  
 Emissão: Setembro/2021

Página 196 de 250

Seção: N.32.6 - HOSPITAL MUNICIPAL OCEANICO DE NITEROI  
 010.13  
 001598

SUSSEKIND MENDONCA, 200  
 CPF-- 00.343.941/0032-24

Data: 08/09/2021  
 Período: 01/08/2021 à 31/08/2021

Chapa	Nome do Funcionário		Cargo					Quantidade de Horas									
	Carteira de Trabalho	Função	Ent1	Sai1	Ent2	Sai2	Ent3	Sai3	Ent4	Sai4	Ent5	Sai5	Exec	Ad.Not	Atraso	Falta	Abono
00180510 17647 - 083		MONICA CARDOSO PORTO NUNES Psicologo															
01/08/2021	DOM																
02/08/2021	SEG																
03/08/2021	TER	07:10 11:45 13:00 19:01															
04/08/2021	QUA																
05/08/2021	QUI	07:14 12:05 13:00 19:16										00:16					
06/08/2021	SEX																
07/08/2021	SAB																
08/08/2021	DOM	07:24 12:00 13:00 19:14												00:24			
09/08/2021	SEG																
10/08/2021	TER	07:28 12:07 13:00 19:06												00:22			
11/08/2021	QUA																
12/08/2021	QUI	07:17 12:10 13:00 19:04															
13/08/2021	SEX																
14/08/2021	SAB																
15/08/2021	DOM																
16/08/2021	SEG																
17/08/2021	TER	06:58 11:51 13:00 19:01															
18/08/2021	QUA																
19/08/2021	QUI	07:14 12:09 13:00 19:04															
20/08/2021	SEX																
21/08/2021	SAB																
22/08/2021	DOM	07:13 12:00 13:00 19:00															
23/08/2021	SEG																
24/08/2021	TER	07:04 11:54 13:00 19:01															
25/08/2021	QUA																
26/08/2021	QUI	07:20 11:48 13:00 19:00												00:20			
27/08/2021	SEX																
28/08/2021	SAB																
29/08/2021	DOM																
30/08/2021	SEG																
31/08/2021	TER	06:55 12:00 13:00 19:01															

Saldo de Horas Anterior: 001:40 (A PAGAR)      Saldo do Período ( 01/08/2021 à 31/08/2021 ) : 000:50 (A PAGAR)      Saldo de Horas Atual: 002:30 (A PAGAR)

Observação

Data : \_\_\_/\_\_\_/\_\_\_      Data : \_\_\_/\_\_\_/\_\_\_  
 Funcionário      Chefia Imediata



**Relatório de Acompanhamento Mensal do termo de colaboração 001/2020**  
Hospital Municipal Oceânico de Niterói



Cartão de Ponto  
VIVA RIO  
Emissão: Setembro/2021

Página 197 de 250

Seção: N.32.6 - HOSPITAL MUNICIPAL OCEANICO DE NITEROI  
010.13  
001598

SUSSEKIND MENDONCA, 200  
CEPJ-- 00.343.941/0032-24

Data: 08/09/2021  
Período: 01/08/2021 à 31/08/2021

Chapa	Nome do Funcionário		Cargo	Quantidade de Horas						
	Carteira de Trabalho	Função		Exec	Ad.Not	Atraso	Falta	Abono		
Data	Ent1	Sai1	Ent2	Sai2	Ent3	Sai3	Ent4	Sai4	Ent5	Sai5
N3226338 69092 - 112			MONICA EVANGELISTA AUGUSTO Enfermeiro							
01/08/2021	DOM									
02/08/2021	SEG									
03/08/2021	TER	18:24	21:00	22:00	+07:26					
04/08/2021	QUA									
05/08/2021	QUI									
06/08/2021	SEX	06:26	21:00	22:00	+06:27					
07/08/2021	SAB									
08/08/2021	DOM									
09/08/2021	SEG	Troca de Escala								11:00
10/08/2021	TER									
11/08/2021	QUA									
12/08/2021	QUI	17:56	21:00	22:00	+07:31					
13/08/2021	SEX									
14/08/2021	SAB									
15/08/2021	DOM	18:31	21:00	22:00	+07:17					
16/08/2021	SEG									
17/08/2021	TER									
18/08/2021	QUA	18:07	21:00	22:00	+07:34					
19/08/2021	QUI									
20/08/2021	SEX									
21/08/2021	SAB	06:59	21:00	22:00	+07:30					
22/08/2021	DOM									
23/08/2021	SEG									
24/08/2021	TER	Troca de Escala								11:00
25/08/2021	QUA									
26/08/2021	QUI									
27/08/2021	SEX	18:42	21:00	22:00	+07:18					
28/08/2021	SAB									
29/08/2021	DOM									
30/08/2021	SEG	18:50	21:00	22:00	+07:05					
31/08/2021	TER									

Saldo de Horas Anterior: 002:18 (A COMPENSAR)      Saldo do Período ( 01/08/2021 à 31/08/2021 ) : 006:22 (A COMPENSAR)      Saldo de Horas Atual: 008:40 (A COMPENSAR)

Eventos do Movimento do período de 01/08/2021 à 31/08/2021  
0155 ADICIONAL NOTURNO 20%      064:00

Observação

Data : \_\_\_/\_\_\_/\_\_\_      Data : \_\_\_/\_\_\_/\_\_\_  
Funcionário      Chefia Imediata





**Relatório de Acompanhamento Mensal do termo de colaboração 001/2020  
Hospital Municipal Oceânico de Niterói**



Cartão de Ponto  
VIVA RIO  
Emissão: Setembro/2021

Página 198 de 250

Seção: N.32.6 - HOSPITAL MUNICIPAL OCEANICO DE NITEROI  
010.13  
001598

SUSSEKIND MENDONCA, 200  
CEPJ-- 00.343.941/0032-24

Data: 08/09/2021  
Período: 01/08/2021 à 31/08/2021

Chapa	Nome do Funcionário		Cargo					Quantidade de Horas									
	Carteira de Trabalho	Função	Ent1	Sai1	Ent2	Sai2	Ent3	Sai3	Ent4	Sai4	Ent5	Sai5	Exec	Ad.Not	Atraso	Falta	Abono
N3255017 1398697 - 0040	MONICA MELO LIMA Copeiro																
01/08/2021	DOM	Não Admitido															
02/08/2021	SEG	Não Admitido															
03/08/2021	TER	Não Admitido															
04/08/2021	QUA	Não Admitido															
05/08/2021	QUI	Não Admitido															
06/08/2021	SEX	Não Admitido															
07/08/2021	SAB	Não Admitido															
08/08/2021	DOM	Não Admitido															
09/08/2021	SEG	Não Admitido															
10/08/2021	TER	06:58 12:00 13:00 19:03															
11/08/2021	QUA																
12/08/2021	QUI	07:00 12:00 13:00 19:02															
13/08/2021	SEX																
14/08/2021	SAB	06:45 12:00 13:00 18:58															
15/08/2021	DOM																
16/08/2021	SEG	05:58 12:00 13:00 17:59															
17/08/2021	TER																
18/08/2021	QUA	05:57 12:00 13:00 19:03										01:00					
19/08/2021	QUI																
20/08/2021	SEX	06:48 12:00 13:00 19:02															
21/08/2021	SAB																
22/08/2021	DOM	06:50 12:00 13:00 19:01															
23/08/2021	SEG																
24/08/2021	TER	06:47 12:00 13:00 19:04															
25/08/2021	QUA	06:53 12:01 13:00 19:03										01:00					
26/08/2021	QUI	06:53 12:00 13:00 18:56															
27/08/2021	SEX	07:57 12:02 13:00 20:04										01:00					
28/08/2021	SAB	Troca de Escala															11:00
29/08/2021	DOM																
30/08/2021	SEG	06:47 12:00 13:00 19:07															
31/08/2021	TER																

Saldo de Horas Anterior: 000:00 (A COMPENSAR)      Saldo do Período ( 01/08/2021 à 31/08/2021 ) : 003:00 (A COMPENSAR)      Saldo de Horas Atual: 003:00 (A COMPENSAR)

Observação

Data : \_\_\_/\_\_\_/\_\_\_      Data : \_\_\_/\_\_\_/\_\_\_  
**Funcionário**      **Chefia Imediata**



Relatório de Acompanhamento Mensal do termo de colaboração 001/2020  
Hospital Municipal Oceânico de Niterói



Cartão de Ponto  
VIVA RIO  
Emissão: Setembro/2021

Página 199 de 250

Seção: N.32.6 - HOSPITAL MUNICIPAL OCEANICO DE NITEROI  
010.13  
001598

SUSSEKIND MENDONCA, 200  
CPF-- 00.343.941/0032-24

Data: 08/09/2021  
Período: 01/08/2021 à 31/08/2021

Chapa	Nome do Funcionário					Cargo	Quantidade de Horas								
	Carteira de Trabalho	Função					Exec	Ad.Not	Atraso	Falta	Abono				
Data	Ent1	Sai1	Ent2	Sai2	Ent3	Sai3	Ent4	Sai4	Ent5	Sai5					
00180453															
35627 - 147															
01/08/2021	DOM														
02/08/2021	SEG		Troca de Escala												11:00
03/08/2021	TER														
04/08/2021	QUA														
05/08/2021	QUI	18:58	21:00	22:00	+07:15						08:00				
06/08/2021	SEX														
07/08/2021	SAB														
08/08/2021	DOM		Troca de Escala												11:00
09/08/2021	SEG														
10/08/2021	TER														
11/08/2021	QUA	19:02	21:00	22:00	+07:36						08:00				
12/08/2021	QUI														
13/08/2021	SEX	07:24	12:00	13:00	18:43										
14/08/2021	SAB		Troca de Escala												11:00
15/08/2021	DOM														
16/08/2021	SEG	07:48	12:00	13:00	18:38										
17/08/2021	TER		Troca de Escala												11:00
18/08/2021	QUA														
19/08/2021	QUI	07:30	12:00	13:00	19:11										
20/08/2021	SEX		Troca de Escala												11:00
21/08/2021	SAB														
22/08/2021	DOM														
23/08/2021	SEG	07:16	21:00	22:00	+07:53						08:00				
24/08/2021	TER														
25/08/2021	QUA	07:23	12:00	13:00	19:08										
26/08/2021	QUI		Troca de Escala												11:00
27/08/2021	SEX														
28/08/2021	SAB														
29/08/2021	DOM	18:44	21:00	22:00	+07:03						08:00				
30/08/2021	SEG														
31/08/2021	TER	07:54	12:00	13:00	*						18:17				

Saldo de Horas Anterior: 000:03 (A PAGAR)      Saldo do Período ( 01/08/2021 à 31/08/2021 ) : 000:00 (A COMPENSAR)      Saldo de Horas Atual: 000:03 (A PAGAR)

Eventos do Movimento do período de 01/08/2021 à 31/08/2021

0155 ADICIONAL NOTURNO 20%      050:17

Observação

Data : \_\_\_/\_\_\_/\_\_\_      Data : \_\_\_/\_\_\_/\_\_\_  
Funcionário      Chefia Imediata



**Relatório de Acompanhamento Mensal do termo de colaboração 001/2020**  
**Hospital Municipal Oceânico de Niterói**



Cartão de Ponto  
 VIVA RIO  
 Emissão: Setembro/2021

Página 200 de 250

Seção: N.32.6 - HOSPITAL MUNICIPAL OCEANICO DE NITEROI  
 010.13  
 001598

SUSSEKIND MENDONCA, 200  
 CEPJ-- 00.343.941/0032-24

Data: 08/09/2021

Período: 01/08/2021 à 31/08/2021

Carteira de Trabalho Data	Chapa Ent1	Nome do Funcionário Função					Cargo	Quantidade de Horas								
		Sai1	Ent2	Sai2	Ent3	Sai3		Ent4	Sai4	Ent5	Sai5	Exec	Ad.Not	Atraso	Falta	Abono
	N3226277 1936147 - 0020	MONIQUE ARAUJO DE PONTES DE SOUSA Auxiliar de Farmacia					Auxiliar									
01/08/2021	DOM															
02/08/2021	SEG	06:51	12:00	13:00	19:17											
03/08/2021	TER															
04/08/2021	QUA	06:53	12:00	13:00	19:20											
05/08/2021	QUI															
06/08/2021	SEX	06:59	12:00	13:00	19:21											
07/08/2021	SAB															
08/08/2021	DOM	Troca de Escala														11:00
09/08/2021	SEG															
10/08/2021	TER	07:06	12:00	13:00	19:10											
11/08/2021	QUA															
12/08/2021	QUI	06:52	12:00	13:00	19:20											
13/08/2021	SEX															
14/08/2021	SAB	06:50	12:00	13:00	19:16											
15/08/2021	DOM	06:58	12:00	13:00	19:26											
16/08/2021	SEG	06:58	12:00	13:00	19:05											
17/08/2021	TER															
18/08/2021	QUA	06:48	12:00	13:00	19:20											
19/08/2021	QUI															
20/08/2021	SEX	06:54	12:00	13:00	19:13											
21/08/2021	SAB															
22/08/2021	DOM	06:53	12:00	13:00	19:07											
23/08/2021	SEG															
24/08/2021	TER	06:52	12:00	13:00	19:11											
25/08/2021	QUA															
26/08/2021	QUI	06:47	12:00	13:00	19:18											
27/08/2021	SEX															
28/08/2021	SAB	06:47	12:00	13:00	19:08											
29/08/2021	DOM															
30/08/2021	SEG	06:55	12:00	13:00	19:15											
31/08/2021	TER															

Saldo de Horas Anterior: 000:23 (A COMPENSAR)      Saldo do Período ( 01/08/2021 à 31/08/2021 ) : 000:00 (A COMPENSAR)      Saldo de Horas Atual: 000:23 (A COMPENSAR)

Observação

Data : \_\_\_/\_\_\_/\_\_\_      Data : \_\_\_/\_\_\_/\_\_\_  
 Funcionário      Chefia Imediata



Relatório de Acompanhamento Mensal do termo de colaboração 001/2020  
Hospital Municipal Oceânico de Niterói



Cartão de Ponto  
VIVA RIO  
Emissão: Setembro/2021

Página 201 de 250

Seção: N.32.6 - HOSPITAL MUNICIPAL OCEANICO DE NITEROI  
010.13  
001598

SUSSEKIND MENDONCA, 200  
CPF-- 00.343.941/0032-24

Data: 08/09/2021  
Período: 01/08/2021 à 31/08/2021

Chapa	Nome do Funcionário		Cargo					Quantidade de Horas								
	Carteira de Trabalho	Função	Sai1	Ent2	Sai2	Ent3	Sai3	Ent4	Sai4	Ent5	Sai5	Exec	Ad.Not	Atraso	Falta	Abono
N3226147 4205489 - 0050		MONIQUE SANTOS DE LIMA Tecnico de Enfermagem														
01/08/2021	DOM	Licença Mater.														
02/08/2021	SEG	Licença Mater.														
03/08/2021	TER	Licença Mater.														
04/08/2021	QUA	Licença Mater.														
05/08/2021	QUI	Licença Mater.														
06/08/2021	SEX	Licença Mater.														
07/08/2021	SAB	Licença Mater.														
08/08/2021	DOM	Licença Mater.														
09/08/2021	SEG	Licença Mater.														
10/08/2021	TER	Licença Mater.														
11/08/2021	QUA	Licença Mater.														
12/08/2021	QUI	Licença Mater.														
13/08/2021	SEX	Licença Mater.														
14/08/2021	SAB	Licença Mater.														
15/08/2021	DOM	Licença Mater.														
16/08/2021	SEG	Licença Mater.														
17/08/2021	TER	Licença Mater.														
18/08/2021	QUA	Licença Mater.														
19/08/2021	QUI	Licença Mater.														
20/08/2021	SEX	Licença Mater.														
21/08/2021	SAB	Licença Mater.														
22/08/2021	DOM	Licença Mater.														
23/08/2021	SEG	Licença Mater.														
24/08/2021	TER	Licença Mater.														
25/08/2021	QUA	Licença Mater.														
26/08/2021	QUI	Licença Mater.														
27/08/2021	SEX	Licença Mater.														
28/08/2021	SAB	Licença Mater.														
29/08/2021	DOM	Licença Mater.														
30/08/2021	SEG	Licença Mater.														
31/08/2021	TER	Licença Mater.														
Saldo de Horas Anterior:		Saldo do Período ( 01/08/2021 à 31/08/2021 ) :					Saldo de Horas Atual:									
000:00 (A COMPENSAR)		000:00 (A COMPENSAR)					000:00 (A COMPENSAR)									

Observação

Data : \_\_\_/\_\_\_/\_\_\_

Funcionário

Data : \_\_\_/\_\_\_/\_\_\_

Chefia Imediata



**Relatório de Acompanhamento Mensal do termo de colaboração 001/2020**  
Hospital Municipal Oceânico de Niterói



Cartão de Ponto  
VIVA RIO  
Emissão: Setembro/2021

Página 202 de 250

Seção: N.32.6 - HOSPITAL MUNICIPAL OCEANICO DE NITEROI  
010.13  
001598

SUSSEKIND MENDONCA, 200  
CPF-- 00.343.941/0032-24

Data: 08/09/2021  
Período: 01/08/2021 à 31/08/2021

Chapa	Nome do Funcionário		Cargo					Quantidade de Horas					
	Carteira de Trabalho	Função	Ent1	Ent2	Ent3	Ent4	Ent5	Sai5	Exec	Ad.Not	Atraso	Falta	Abono
00180664 70569 - 163	MORGANA GONCALVES VIEIRA ALMEIDA	Enfermeiro											
01/08/2021	DOM	18:35 21:00 22:00 +07:00							00:25	08:00			
02/08/2021	SEG												
03/08/2021	TER												
04/08/2021	QUA	18:45 21:00 22:00 +07:06							00:21	08:00			
05/08/2021	QUI												
06/08/2021	SEX												
07/08/2021	SAB	18:23 21:00 22:00 +07:13							00:50	08:00			
08/08/2021	DOM												
09/08/2021	SEG												
10/08/2021	TER	18:58 21:00 22:00 +07:13								08:00			
11/08/2021	QUA												
12/08/2021	QUI												
13/08/2021	SEX	18:25 21:00 22:00 +07:16							00:51	08:00			
14/08/2021	SAB												
15/08/2021	DOM												
16/08/2021	SEG	18:29 21:00 22:00 +08:31							02:02	08:00			
17/08/2021	TER												
18/08/2021	QUA												
19/08/2021	QUI	18:44 21:00 22:00 +07:20							00:36	08:00			
20/08/2021	SEX												
21/08/2021	SAB												
22/08/2021	DOM	06:46 21:00 22:00 +06:51								08:00			
23/08/2021	SEG												
24/08/2021	TER												
25/08/2021	QUA	17:54 21:00 22:00 +07:04							01:10	08:00			
26/08/2021	QUI												
27/08/2021	SEX												
28/08/2021	SAB	Troca de Escala											11:00
29/08/2021	DOM												
30/08/2021	SEG												
31/08/2021	TER	18:33 21:00									08:33		

Saldo de Horas Anterior: 008:27 (A COMPENSAR)      Saldo do Período ( 01/08/2021 à 31/08/2021 ) : 002:18 (A PAGAR)      Saldo de Horas Atual: 006:09 (A COMPENSAR)

Eventos do Movimento do período de 01/08/2021 à 31/08/2021

0155 ADICIONAL NOTURNO 20%      072:00

Observação

Data : \_\_\_/\_\_\_/\_\_\_      Data : \_\_\_/\_\_\_/\_\_\_  
Funcionário      Chefia Imediata



**Relatório de Acompanhamento Mensal do termo de colaboração 001/2020**  
**Hospital Municipal Oceânico de Niterói**



Cartão de Ponto  
 VIVA RIO  
 Emissão: Setembro/2021

Página 203 de 250

Seção: N.32.6 - HOSPITAL MUNICIPAL OCEANICO DE NITEROI  
 010.13  
 001598

SUSSEKIND MENDONCA, 200  
 CPF-- 00.343.941/0032-24

Data: 08/09/2021  
 Período: 01/08/2021 à 31/08/2021

Carteira de Trabalho Data	Chapa Ent1	Nome do Funcionário Função					Cargo	Quantidade de Horas								
		Sai1	Ent2	Sai2	Ent3	Sai3		Ent4	Sai4	Ent5	Sai5	Exec	Ad.Not	Atraso	Falta	Abono
	N3226255 88058 - 164	MORGANA TEIXEIRA VIEIRA Tecnico de Enfermagem					Tecnico de Enfermagem									
01/08/2021	DOM															
02/08/2021	SEG															
03/08/2021	TER	07:24	12:00	13:00	19:20											
04/08/2021	QUA															
05/08/2021	QUI															
06/08/2021	SEX	07:15	12:00	13:00	18:59											
07/08/2021	SAB															
08/08/2021	DOM															
09/08/2021	SEG	Troca de Escala														11:00
10/08/2021	TER	07:26	12:00	13:00	19:00											
11/08/2021	QUA															
12/08/2021	QUI	07:39	12:00	13:00	18:48						00:39					
13/08/2021	SEX															
14/08/2021	SAB															
15/08/2021	DOM	07:05	12:00	13:00	+07:50						08:00					
16/08/2021	SEG															
17/08/2021	TER															
18/08/2021	QUA	07:00	12:00	13:00	+07:43						08:00					
19/08/2021	QUI															
20/08/2021	SEX															
21/08/2021	SAB	Troca de Escala														11:00
22/08/2021	DOM															
23/08/2021	SEG															
24/08/2021	TER	18:53	21:00	22:00	+07:31						08:00					
25/08/2021	QUA															
26/08/2021	QUI															
27/08/2021	SEX	Troca de Escala														11:00
28/08/2021	SAB															
29/08/2021	DOM															
30/08/2021	SEG	07:24	12:00	13:00	+07:13						08:00					
31/08/2021	TER															

Saldo de Horas Anterior: 002:16 (A PAGAR)      Saldo do Período ( 01/08/2021 à 31/08/2021 ) : 000:39 (A PAGAR)      Saldo de Horas Atual: 002:55 (A PAGAR)

Eventos do Movimento do período de 01/08/2021 à 31/08/2021  
 0155 ADICIONAL NOTURNO 20%      032:00

Observação

Data : \_\_\_/\_\_\_/\_\_\_      Data : \_\_\_/\_\_\_/\_\_\_  
 Funcionário      Chefia Imediata





**Relatório de Acompanhamento Mensal do termo de colaboração 001/2020**  
**Hospital Municipal Oceânico de Niterói**



Cartão de Ponto  
 VIVA RIO  
 Emissão: Setembro/2021

Página 204 de 250

Seção: N.32.6 - HOSPITAL MUNICIPAL OCEANICO DE NITEROI  
 010.13  
 001598

SUSSEKIND MENDONCA, 200  
 CPF-- 00.343.941/0032-24

Data: 08/09/2021  
 Período: 01/08/2021 à 31/08/2021

Chapa	Nome do Funcionário		Cargo					Quantidade de Horas									
								Exec	Ad.Not	Atraso	Falta	Abono					
Carteira de Trabalho	Função																
Data	Ent1	Sai1	Ent2	Sai2	Ent3	Sai3	Ent4	Sai4	Ent5	Sai5	Exec	Ad.Not	Atraso	Falta	Abono		
00181009 20542 - 143	MUNIQUE CORREIA PEREIRA		Tecnico de Enfermagem														
01/08/2021	DOM																
02/08/2021	SEG																
03/08/2021	TER																
04/08/2021	QUA																
05/08/2021	QUI																
06/08/2021	SEX																
07/08/2021	SAB																
08/08/2021	DOM																
09/08/2021	SEG																
10/08/2021	TER																
11/08/2021	QUA																
12/08/2021	QUI																
13/08/2021	SEX																
14/08/2021	SAB																
15/08/2021	DOM																
16/08/2021	SEG																
17/08/2021	TER																
18/08/2021	QUA																
19/08/2021	QUI																
20/08/2021	SEX																
21/08/2021	SAB																
22/08/2021	DOM																
23/08/2021	SEG																
24/08/2021	TER																
25/08/2021	QUA																
26/08/2021	QUI																
27/08/2021	SEX																
28/08/2021	SAB																
29/08/2021	DOM																
30/08/2021	SEG																
31/08/2021	TER																
Saldo de Horas Anterior:		Saldo do Período ( 01/08/2021 à 31/08/2021 ) :					Saldo de Horas Atual:										
000:00 (A COMPENSAR)		000:00 (A COMPENSAR)					000:00 (A COMPENSAR)										

Observação

Data : \_\_\_/\_\_\_/\_\_\_      Data : \_\_\_/\_\_\_/\_\_\_  
 Funcionário      Chefia Imediata



**Relatório de Acompanhamento Mensal do termo de colaboração 001/2020  
Hospital Municipal Oceânico de Niterói**



Cartão de Ponto  
VIVA RIO  
Emissão: Setembro/2021

Página 205 de 250

Seção: N.32.6 - HOSPITAL MUNICIPAL OCEANICO DE NITEROI  
010.13  
001598

SUSSEKIND MENDONCA, 200  
CPF-- 00.343.941/0032-24

Data: 08/09/2021  
Período: 01/08/2021 à 31/08/2021

Chapa	Nome do Funcionário		Cargo					Quantidade de Horas									
	Carteira de Trabalho	Função	Ent1	Sai1	Ent2	Sai2	Ent3	Sai3	Ent4	Sai4	Ent5	Sai5	Exec	Ad.Not	Atraso	Falta	Abono
N3226507 5403531 - 0050	MYRIAN RODRIGUES FANELI Copeiro																
01/08/2021	DOM	07:09 13:00 14:00 19:01															
02/08/2021	SEG																
03/08/2021	TER	06:51 13:00 14:00 19:01															
04/08/2021	QUA																
05/08/2021	QUI	06:43 13:00 14:00 19:03										00:20					
06/08/2021	SEX	07:40 12:00 13:00 20:00										00:20					
07/08/2021	SAB																
08/08/2021	DOM	06:44 12:00 13:00 19:02										00:16					
09/08/2021	SEG																
10/08/2021	TER	06:35 12:00 13:00 19:02										00:25					
11/08/2021	QUA																
12/08/2021	QUI	06:47 12:00 13:00 19:03															
13/08/2021	SEX																
14/08/2021	SAB	06:41 12:00 13:00 18:58										00:19					
15/08/2021	DOM																
16/08/2021	SEG	06:39 12:00 13:00 19:02										00:21					
17/08/2021	TER																
18/08/2021	QUA	06:46 12:00 13:00 19:04															
19/08/2021	QUI																
20/08/2021	SEX	06:47 12:00 13:00 19:02															
21/08/2021	SAB																
22/08/2021	DOM	06:50 12:00 13:00 19:02															
23/08/2021	SEG																
24/08/2021	TER	06:40 12:00 13:00 19:05										00:20					
25/08/2021	QUA																
26/08/2021	QUI	06:54 12:00 13:00 19:05															
27/08/2021	SEX																
28/08/2021	SAB	06:42 12:00 13:00 19:04										00:18					
29/08/2021	DOM																
30/08/2021	SEG	06:51 12:00 13:00 19:06															
31/08/2021	TER																

Saldo de Horas Anterior: 004:42 (A COMPENSAR)      Saldo do Período ( 01/08/2021 à 31/08/2021 ) : 002:39 (A COMPENSAR)      Saldo de Horas Atual: 007:21 (A COMPENSAR)

Observação

Data : \_\_\_/\_\_\_/\_\_\_      Data : \_\_\_/\_\_\_/\_\_\_  
**Funcionário**      **Chefia Imediata**



**Relatório de Acompanhamento Mensal do termo de colaboração 001/2020**  
**Hospital Municipal Oceânico de Niterói**



Cartão de Ponto  
 VIVA RIO  
 Emissão: Setembro/2021

Página 206 de 250

Seção: N.32.6 - HOSPITAL MUNICIPAL OCEANICO DE NITEROI  
 010.13  
 001598

SUSSEKIND MENDONCA, 200  
 CPF-- 00.343.941/0032-24

Data: 08/09/2021  
 Período: 01/08/2021 à 31/08/2021

Chapa	Nome do Funcionário		Cargo					Quantidade de Horas									
	Carteira de Trabalho	Função	Ent1	Ent2	Ent3	Ent4	Ent5	Sai1	Sai2	Sai3	Sai4	Sai5	Exec	Ad.Not	Atraso	Falta	Abono
00180454 35204 - 120	NADIA JOSE LOPES DO NASCIMENTO	LOURENCO															
	Tecnico de Enfermagem	Tecnico de Enfermagem															
01/08/2021	DOM	07:00 12:00 13:00 19:07															
02/08/2021	SEG																
03/08/2021	TER																
04/08/2021	QUA	06:56 12:00 13:00 19:46										00:46					
05/08/2021	QUI																
06/08/2021	SEX																
07/08/2021	SAB	06:49 12:00 13:00 19:28										00:28					
08/08/2021	DOM																
09/08/2021	SEG																
10/08/2021	TER	06:49 12:00 13:00 19:48										00:48					
11/08/2021	QUA																
12/08/2021	QUI																
13/08/2021	SEX	06:52 12:00 13:00 19:00															
14/08/2021	SAB																
15/08/2021	DOM																
16/08/2021	SEG	07:10 12:00 13:00 19:15															
17/08/2021	TER																
18/08/2021	QUA																
19/08/2021	QUI	07:22 12:00 13:00 19:48										00:26					
20/08/2021	SEX																
21/08/2021	SAB																
22/08/2021	DOM	07:45 12:00 13:00 19:41															
23/08/2021	SEG																
24/08/2021	TER																
25/08/2021	QUA	06:54 12:00 13:00 19:00															
26/08/2021	QUI																
27/08/2021	SEX																
28/08/2021	SAB	06:51 12:00 13:00 19:36										00:36					
29/08/2021	DOM																
30/08/2021	SEG																
31/08/2021	TER	06:52 12:00 13:00 19:55										00:55					

Saldo de Horas Anterior: 014:47 (A COMPENSAR)      Saldo do Período ( 01/08/2021 à 31/08/2021 ) : 003:59 (A COMPENSAR)      Saldo de Horas Atual: 018:46 (A COMPENSAR)

Observação

Data : \_\_\_/\_\_\_/\_\_\_      Data : \_\_\_/\_\_\_/\_\_\_  
 Funcionário      Chefia Imediata



**Relatório de Acompanhamento Mensal do termo de colaboração 001/2020**  
**Hospital Municipal Oceânico de Niterói**



Cartão de Ponto  
 VIVA RIO  
 Emissão: Setembro/2021

Página 207 de 250

Seção: N.32.6 - HOSPITAL MUNICIPAL OCEANICO DE NITEROI  
 010.13  
 001598

SUSSEKIND MENDONCA, 200  
 CPF-- 00.343.941/0032-24

Data: 08/09/2021  
 Período: 01/08/2021 à 31/08/2021

Chapa	Nome do Funcionário		Cargo					Quantidade de Horas									
	Carteira de Trabalho	Função	Ent1	Ent2	Ent3	Ent4	Ent5	Sai1	Sai2	Sai3	Sai4	Sai5	Exec	Ad.Not	Atraso	Falta	Abono
N3226436 51790 - 158		NAIR CRISTINA GOMES MONTEIRO Tecnico de Enfermagem															
01/08/2021	DOM																
02/08/2021	SEG	19:11 21:00 22:00 +06:28										08:00	00:43				
03/08/2021	TER																
04/08/2021	QUA																
05/08/2021	QUI	19:18 21:00 22:00 +07:23										08:00					
06/08/2021	SEX																
07/08/2021	SAB																
08/08/2021	DOM	18:58 21:00 22:00 +06:34										08:00	00:26				
09/08/2021	SEG																
10/08/2021	TER																
11/08/2021	QUA	19:17 21:00 22:00 +07:34										00:17	08:00				
12/08/2021	QUI																
13/08/2021	SEX																
14/08/2021	SAB	18:43 21:00 22:00 +06:38										08:00					
15/08/2021	DOM																
16/08/2021	SEG																
17/08/2021	TER	19:20 21:00 22:00 +07:09										08:00					
18/08/2021	QUA																
19/08/2021	QUI																
20/08/2021	SEX	18:51 21:00 22:00 +07:30										00:30	08:00				
21/08/2021	SAB																
22/08/2021	DOM																
23/08/2021	SEG	19:18 21:00 22:00 +06:39										08:00	00:39				
24/08/2021	TER																
25/08/2021	QUA																
26/08/2021	QUI	19:10 21:00 22:00 +06:26										08:00	00:44				
27/08/2021	SEX																
28/08/2021	SAB																
29/08/2021	DOM	18:51 21:00 22:00 +07:06										08:00					
30/08/2021	SEG																
31/08/2021	TER																

Saldo de Horas Anterior: 003:49 (A COMPENSAR)      Saldo do Período ( 01/08/2021 à 31/08/2021 ) : 001:45 (A PAGAR)      Saldo de Horas Atual: 002:04 (A COMPENSAR)

Eventos do Movimento do período de 01/08/2021 à 31/08/2021  
 0155 ADICIONAL NOTURNO 20%      080:00

Observação

Data : \_\_\_/\_\_\_/\_\_\_      Data : \_\_\_/\_\_\_/\_\_\_  
**Funcionário**      **Chefia Imediata**



**Relatório de Acompanhamento Mensal do termo de colaboração 001/2020**  
**Hospital Municipal Oceânico de Niterói**



Cartão de Ponto  
 VIVA RIO  
 Emissão: Setembro/2021

Página 208 de 250

Seção: N.32.6 - HOSPITAL MUNICIPAL OCEANICO DE NITEROI  
 010.13  
 001598

SUSSEKIND MENDONCA, 200  
 CPF-- 00.343.941/0032-24

Data: 08/09/2021  
 Período: 01/08/2021 à 31/08/2021

Carteira de Trabalho Data	Chapa	Nome do Funcionário					Cargo	Quantidade de Horas									
		Ent1	Sai1	Ent2	Sai2	Ent3		Sai3	Ent4	Sai4	Ent5	Sai5	Exec	Ad.Not	Atraso	Falta	Abono
	N3226054 0982720 - 8748	NAIRA REIS DE SOUZA Tecnico de Enfermagem					Tecnico de Enfermagem										
01/08/2021	DOM	07:00	12:00	13:00	18:41									00:19			
02/08/2021	SEG																
03/08/2021	TER																
04/08/2021	QUA	07:06	12:00	13:00	18:57												
05/08/2021	QUI																
06/08/2021	SEX																
07/08/2021	SAB	07:11	12:00	13:00	19:25							00:25					
08/08/2021	DOM																
09/08/2021	SEG																
10/08/2021	TER	07:11	12:00	13:00	19:36							00:36					
11/08/2021	QUA																
12/08/2021	QUI																
13/08/2021	SEX	07:13	12:00	13:00	19:25							00:25					
14/08/2021	SAB																
15/08/2021	DOM																
16/08/2021	SEG	07:23	12:00	13:00	19:20												
17/08/2021	TER																
18/08/2021	QUA																
19/08/2021	QUI	07:22	12:00	13:00	19:13								00:22				
20/08/2021	SEX																
21/08/2021	SAB																
22/08/2021	DOM	07:24	12:00	13:00	18:41								00:43				
23/08/2021	SEG																
24/08/2021	TER																
25/08/2021	QUA	07:18	12:00	13:00	19:40							00:22					
26/08/2021	QUI																
27/08/2021	SEX																
28/08/2021	SAB	07:01	12:00	13:00	19:37							00:37					
29/08/2021	DOM																
30/08/2021	SEG																
31/08/2021	TER	07:04	12:00	13:00	19:37							00:37					

Saldo de Horas Anterior: 003:24 (A COMPENSAR)      Saldo do Período ( 01/08/2021 à 31/08/2021 ) : 001:38 (A COMPENSAR)      Saldo de Horas Atual: 005:02 (A COMPENSAR)

Observação

Data : \_\_\_/\_\_\_/\_\_\_      Data : \_\_\_/\_\_\_/\_\_\_  
 Funcionário      Chefia Imediata



**Relatório de Acompanhamento Mensal do termo de colaboração 001/2020**  
Hospital Municipal Oceânico de Niterói



Cartão de Ponto  
VIVA RIO  
Emissão: Setembro/2021

Página 209 de 250

Seção: N.32.6 - HOSPITAL MUNICIPAL OCEANICO DE NITEROI  
010.13  
001598

SUSSEKIND MENDONCA, 200  
CEPJ-- 00.343.941/0032-24

Data: 08/09/2021  
Período: 01/08/2021 à 31/08/2021

Chapa	Nome do Funcionário		Cargo					Quantidade de Horas								
	Carteira de Trabalho	Função						Exec	Ad.Not	Atraso	Falta	Abono				
Data	Ent1	Sai1	Ent2	Sai2	Ent3	Sai3	Ent4	Sai4	Ent5	Sai5						
00180386	NATALIA ALVES FREITAS		Enfermeiro													
5784405 - 0040	Enfermeiro															
01/08/2021	DOM															
02/08/2021	SEG	18:29	21:00	22:00	+07:30						01:01	08:00				
03/08/2021	TER															
04/08/2021	QUA															
05/08/2021	QUI	18:55	21:00	22:00	+07:28						00:28	08:00				
06/08/2021	SEX															
07/08/2021	SAB															
08/08/2021	DOM	18:57	21:00	22:00	+06:20							08:00	00:40			
09/08/2021	SEG															
10/08/2021	TER															
11/08/2021	QUA	18:40	21:00	22:00	+07:00						00:20	08:00				
12/08/2021	QUI															
13/08/2021	SEX															
14/08/2021	SAB	18:45	21:00	22:00	+07:11						00:26	08:00				
15/08/2021	DOM															
16/08/2021	SEG															
17/08/2021	TER	19:04	21:00	22:00	+07:22						00:22	08:00				
18/08/2021	QUA															
19/08/2021	QUI															
20/08/2021	SEX	18:50	21:00	22:00	+07:38						00:38	08:00				
21/08/2021	SAB															
22/08/2021	DOM															
23/08/2021	SEG	19:02	21:00	22:00	+10:53						03:53	08:00				
24/08/2021	TER															
25/08/2021	QUA															
26/08/2021	QUI	18:45	21:00	22:00	+07:26						00:41	08:00				
27/08/2021	SEX															
28/08/2021	SAB															
29/08/2021	DOM	18:50	21:00	22:00	+07:43						00:43	08:00				
30/08/2021	SEG															
31/08/2021	TER															

Saldo de Horas Anterior: 013:52 (A COMPENSAR)      Saldo do Período ( 01/08/2021 à 31/08/2021 ) : 003:59 (A COMPENSAR)      Saldo de Horas Atual: 017:51 (A COMPENSAR)

Eventos do Movimento do período de 01/08/2021 à 31/08/2021

0155	ADICIONAL NOTURNO 20%	080:00
0607	SALDO BANCO DE HORAS	003:53

Observação

Data : \_\_\_/\_\_\_/\_\_\_      Data : \_\_\_/\_\_\_/\_\_\_  
**Funcionário**      **Chefia Imediata**





**Relatório de Acompanhamento Mensal do termo de colaboração 001/2020**  
**Hospital Municipal Oceânico de Niterói**



Cartão de Ponto  
 VIVA RIO  
 Emissão: Setembro/2021

Página 210 de 250

Seção: N.32.6 - HOSPITAL MUNICIPAL OCEANICO DE NITEROI  
 010.13  
 001598

SUSSEKIND MENDONCA, 200  
 CPF-- 00.343.941/0032-24

Data: 08/09/2021  
 Período: 01/08/2021 à 31/08/2021

Chapa	Nome do Funcionário		Cargo					Quantidade de Horas					
	Carteira de Trabalho	Função	Ent1	Ent2	Ent3	Ent4	Ent5	Sai5	Exec	Ad.Not	Atraso	Falta	Abono
N3226053 7312011 - 0050	NATALIA MARIA SILVA CASTRO DINIZ	Tecnico de Enfermagem											
01/08/2021	DOM 07:00 12:00 13:00 18:41										00:19		
02/08/2021	SEG												
03/08/2021	TER												
04/08/2021	QUA 07:26 12:00 13:00 19:26												
05/08/2021	QUI												
06/08/2021	SEX												
07/08/2021	SAB 07:04 12:00 13:00 18:26										00:34		
08/08/2021	DOM												
09/08/2021	SEG												
10/08/2021	TER 07:17 12:00 13:00 19:33								00:16				
11/08/2021	QUA												
12/08/2021	QUI												
13/08/2021	SEX 07:08 12:00 13:00 18:29										00:31		
14/08/2021	SAB												
15/08/2021	DOM												
16/08/2021	SEG 07:22 12:00 13:00 19:45								00:23				
17/08/2021	TER												
18/08/2021	QUA												
19/08/2021	QUI 07:06 12:00 13:00 18:08										00:52		
20/08/2021	SEX												
21/08/2021	SAB												
22/08/2021	DOM 07:36 12:00 13:00 19:32												
23/08/2021	SEG												
24/08/2021	TER												
25/08/2021	QUA 07:28 12:00 13:00 18:10										01:18		
26/08/2021	QUI												
27/08/2021	SEX												
28/08/2021	SAB 07:24 12:00 13:00 +07:37								08:00				
29/08/2021	DOM												
30/08/2021	SEG												
31/08/2021	TER 07:24 12:00 13:00 18:22										01:02		

Saldo de Horas Anterior: 005:12 (A PAGAR)      Saldo do Período ( 01/08/2021 à 31/08/2021 ) : 003:57 (A PAGAR)      Saldo de Horas Atual: 009:09 (A PAGAR)

Eventos do Movimento do período de 01/08/2021 à 31/08/2021  
 0155 ADICIONAL NOTURNO 20%      008:00

Observação

Data : \_\_\_/\_\_\_/\_\_\_      Data : \_\_\_/\_\_\_/\_\_\_  
 Funcionário      Chefia Imediata



**Relatório de Acompanhamento Mensal do termo de colaboração 001/2020**  
Hospital Municipal Oceânico de Niterói



Cartão de Ponto  
VIVA RIO  
Emissão: Setembro/2021

Página 211 de 250

Seção: N.32.6 - HOSPITAL MUNICIPAL OCEANICO DE NITEROI  
010.13  
001598

SUSSEKIND MENDONCA, 200  
CEPJ-- 00.343.941/0032-24

Data: 08/09/2021  
Período: 01/08/2021 à 31/08/2021

Chapa	Nome do Funcionário		Cargo					Quantidade de Horas									
	Carteira de Trabalho	Função	Ent1	Sai1	Ent2	Sai2	Ent3	Sai3	Ent4	Sai4	Ent5	Sai5	Exec	Ad.Not	Atraso	Falta	Abono
N3226079 54089 - 158		NATHALIA ALMEIDA DA COSTA AUXILIAR ADMINISTRATIVO															
01/08/2021	DOM																
02/08/2021	SEG	18:50 21:00 22:00 +07:18										00:18	08:00				
03/08/2021	TER																
04/08/2021	QUA	18:54 21:00 22:00 +07:10											08:00				
05/08/2021	QUI																
06/08/2021	SEX	18:49 21:00 22:00 +07:09											08:00				
07/08/2021	SAB																
08/08/2021	DOM	18:47 21:00 22:00 +07:11											08:00				
09/08/2021	SEG																
10/08/2021	TER	18:48 21:00 22:00 +07:18										00:18	08:00				
11/08/2021	QUA																
12/08/2021	QUI	19:11 21:00 22:00 +07:06											08:00				
13/08/2021	SEX																
14/08/2021	SAB	18:45 21:00 22:00 +07:13											08:00				
15/08/2021	DOM																
16/08/2021	SEG	18:54 21:00 22:00 +07:12											08:00				
17/08/2021	TER																
18/08/2021	QUA	18:45 21:00 22:00 +07:18										00:18	08:00				
19/08/2021	QUI																
20/08/2021	SEX	18:47 21:00 22:00 +07:02											08:00				
21/08/2021	SAB																
22/08/2021	DOM	18:47 21:00 22:00 +07:01											08:00				
23/08/2021	SEG																
24/08/2021	TER	18:45 21:00 22:00 +07:05											08:00				
25/08/2021	QUA																
26/08/2021	QUI	18:45 21:00 22:00 +07:02											08:00				
27/08/2021	SEX																
28/08/2021	SAB	18:48 21:00 22:00 +07:01											08:00				
29/08/2021	DOM																
30/08/2021	SEG	18:47 21:00 22:00 +07:00											08:00				
31/08/2021	TER																

Saldo de Horas Anterior: 004:36 (A COMPENSAR)      Saldo do Período ( 01/08/2021 à 31/08/2021 ) : 000:54 (A COMPENSAR)      Saldo de Horas Atual: 005:30 (A COMPENSAR)

Eventos do Movimento do período de 01/08/2021 à 31/08/2021  
0155 ADICIONAL NOTURNO 20%      120:00

Observação

Data : \_\_\_/\_\_\_/\_\_\_      Data : \_\_\_/\_\_\_/\_\_\_  
Funcionário      Chefia Imediata



**Relatório de Acompanhamento Mensal do termo de colaboração 001/2020**  
**Hospital Municipal Oceânico de Niterói**



Cartão de Ponto  
 VIVA RIO  
 Emissão: Setembro/2021

Página 212 de 250

Seção: N.32.6 - HOSPITAL MUNICIPAL OCEANICO DE NITEROI  
 010.13  
 001598

SUSSEKIND MENDONCA, 200  
 CPF-- 00.343.941/0032-24

Data: 08/09/2021  
 Período: 01/08/2021 à 31/08/2021

Chapa	Nome do Funcionário		Cargo					Quantidade de Horas									
	Carteira de Trabalho	Função	Ent1	Sai1	Ent2	Sai2	Ent3	Sai3	Ent4	Sai4	Ent5	Sai5	Exec	Ad.Not	Atraso	Falta	Abono
00180525 87433 - 171		NATHALIA RODRIGUES ANDRADE Tecnico de Enfermagem															
01/08/2021	DOM																
02/08/2021	SEG	06:56 12:00 13:00 19:10															
03/08/2021	TER																
04/08/2021	QUA																
05/08/2021	QUI	06:59 12:00 13:00 19:00															
06/08/2021	SEX																
07/08/2021	SAB																
08/08/2021	DOM	07:11 12:00 13:00 19:14															
09/08/2021	SEG																
10/08/2021	TER																
11/08/2021	QUA	07:06 12:00 13:00 19:14															
12/08/2021	QUI																
13/08/2021	SEX																
14/08/2021	SAB	Troca de Escala															11:00
15/08/2021	DOM																
16/08/2021	SEG																
17/08/2021	TER	07:04 12:00 13:00 18:32											00:28				
18/08/2021	QUA																
19/08/2021	QUI																
20/08/2021	SEX	07:21 12:00 13:00 19:11											00:21				
21/08/2021	SAB																
22/08/2021	DOM																
23/08/2021	SEG	07:08 12:00 13:00 19:18											00:18				
24/08/2021	TER																
25/08/2021	QUA																
26/08/2021	QUI	06:59 12:00 13:00 19:23											00:23				
27/08/2021	SEX																
28/08/2021	SAB																
29/08/2021	DOM	07:01 12:00 13:00 19:20											00:20				
30/08/2021	SEG																
31/08/2021	TER																

Saldo de Horas Anterior: 003:41 (A PAGAR)      Saldo do Período ( 01/08/2021 à 31/08/2021 ) : 000:12 (A COMPENSAR)      Saldo de Horas Atual: 003:29 (A PAGAR)

Observação

Data : \_\_\_/\_\_\_/\_\_\_      Data : \_\_\_/\_\_\_/\_\_\_  
 Funcionário      Chefia Imediata



**Relatório de Acompanhamento Mensal do termo de colaboração 001/2020**  
Hospital Municipal Oceânico de Niterói



Cartão de Ponto  
VIVA RIO  
Emissão: Setembro/2021

Página 213 de 250

Seção: N.32.6 - HOSPITAL MUNICIPAL OCEANICO DE NITEROI  
010.13  
001598

SUSSEKIND MENDONCA, 200  
CEPJ-- 00.343.941/0032-24

Data: 08/09/2021  
Período: 01/08/2021 à 31/08/2021

Carteira de Trabalho	Chapa	Nome do Funcionário										Quantidade de Horas				
		Função	Cargo										Exec	Ad.Not	Atraso	Falta
Data	Ent1	Sai1	Ent2	Sai2	Ent3	Sai3	Ent4	Sai4	Ent5	Sai5						
	N3226367	NAYRA DE OLIVEIRA DEOLINDO														
01738 - 118		Tecnico de Enfermagem														
01/08/2021	DOM															
02/08/2021	SEG	19:21	21:00	22:00	+07:40							00:19	08:00			
03/08/2021	TER															
04/08/2021	QUA															
05/08/2021	QUI	19:21	21:00	22:00	+08:06							00:45	08:00			
06/08/2021	SEX															
07/08/2021	SAB															
08/08/2021	DOM	Troca de Escala														11:00
09/08/2021	SEG															
10/08/2021	TER															
11/08/2021	QUA	19:13	21:00	22:00	+07:28							00:28	08:00			
12/08/2021	QUI															
13/08/2021	SEX															
14/08/2021	SAB	19:27	21:00	22:00	+08:18							00:51	08:00			
15/08/2021	DOM	19:02	+06:45										08:00			
16/08/2021	SEG															
17/08/2021	TER	19:24	21:00	22:00	+07:28								08:00			
18/08/2021	QUA															
19/08/2021	QUI															
20/08/2021	SEX	19:12	21:00	22:00	+07:07								08:00			
21/08/2021	SAB															
22/08/2021	DOM															
23/08/2021	SEG	19:19	21:00	22:00	+07:13								08:00			
24/08/2021	TER															
25/08/2021	QUA															
26/08/2021	QUI	19:24	21:00	22:00	+07:54							00:30	08:00			
27/08/2021	SEX															
28/08/2021	SAB															
29/08/2021	DOM	19:17	21:00	22:00	+07:53							00:36	08:00			
30/08/2021	SEG															
31/08/2021	TER															

Saldo de Horas Anterior: 008:25 (A COMPENSAR)      Saldo do Período ( 01/08/2021 à 31/08/2021 ) : 003:29 (A COMPENSAR)      Saldo de Horas Atual: 011:54 (A COMPENSAR)

Eventos do Movimento do período de 01/08/2021 à 31/08/2021  
0155 ADICIONAL NOTURNO 20%      080:00

Observação

Data : \_\_\_/\_\_\_/\_\_\_      Data : \_\_\_/\_\_\_/\_\_\_  
Funcionário      Chefia Imediata



**Relatório de Acompanhamento Mensal do termo de colaboração 001/2020**  
**Hospital Municipal Oceânico de Niterói**



Cartão de Ponto  
 VIVA RIO  
 Emissão: Setembro/2021

Página 214 de 250

Seção: N.32.6 - HOSPITAL MUNICIPAL OCEANICO DE NITEROI  
 010.13  
 001598

SUSSEKIND MENDONCA, 200  
 CPF-- 00.343.941/0032-24

Data: 08/09/2021  
 Período: 01/08/2021 à 31/08/2021

Chapa	Nome do Funcionário		Cargo					Quantidade de Horas									
	Carteira de Trabalho	Função	Ent1	Sai1	Ent2	Sai2	Ent3	Sai3	Ent4	Sai4	Ent5	Sai5	Exec	Ad.Not	Atraso	Falta	Abono
N3226292 7951 - 091		NEILEZA DA CONCEICAO SANTOS Tecnico de Enfermagem															
01/08/2021	DOM																
02/08/2021	SEG	18:44 21:00 22:00 +07:08										00:24	08:00				
03/08/2021	TER																
04/08/2021	QUA																
05/08/2021	QUI	18:55 21:00 22:00 +07:00											08:00				
06/08/2021	SEX																
07/08/2021	SAB																
08/08/2021	DOM	18:59 21:00 22:00 +07:18										00:18	08:00				
09/08/2021	SEG																
10/08/2021	TER																
11/08/2021	QUA	18:33 21:00 22:00 +07:37										01:00	08:00				
12/08/2021	QUI																
13/08/2021	SEX																
14/08/2021	SAB	18:47 21:00 22:00 +06:30											08:00	00:17			
15/08/2021	DOM																
16/08/2021	SEG																
17/08/2021	TER	19:13 21:00 22:00 +07:12											08:00				
18/08/2021	QUA																
19/08/2021	QUI																
20/08/2021	SEX	18:33 21:00 22:00 +06:37											08:00				
21/08/2021	SAB																
22/08/2021	DOM																
23/08/2021	SEG	19:01 21:00 22:00 +07:02											08:00				
24/08/2021	TER																
25/08/2021	QUA																
26/08/2021	QUI	18:57 21:00 22:00 +06:36											08:00	00:24			
27/08/2021	SEX																
28/08/2021	SAB																
29/08/2021	DOM	18:54 21:00 22:00 +07:12											08:00				
30/08/2021	SEG																
31/08/2021	TER																

Saldo de Horas Anterior: 010:23 (A COMPENSAR)      Saldo do Período ( 01/08/2021 à 31/08/2021 ) : 001:01 (A COMPENSAR)      Saldo de Horas Atual: 011:24 (A COMPENSAR)

Eventos do Movimento do período de 01/08/2021 à 31/08/2021  
 0155 ADICIONAL NOTURNO 20%      080:00

Observação

Data : \_\_\_/\_\_\_/\_\_\_      Data : \_\_\_/\_\_\_/\_\_\_  
 Funcionário      Chefia Imediata



**Relatório de Acompanhamento Mensal do termo de colaboração 001/2020**  
**Hospital Municipal Oceânico de Niterói**



Cartão de Ponto  
 VIVA RIO  
 Emissão: Setembro/2021

Página 215 de 250

Seção: N.32.6 - HOSPITAL MUNICIPAL OCEANICO DE NITEROI  
 010.13  
 001598

SUSSEKIND MENDONCA, 200  
 CPF-- 00.343.941/0032-24

Data: 08/09/2021  
 Período: 01/08/2021 à 31/08/2021

Carteira de Trabalho	Chapa	Nome do Funcionário										Quantidade de Horas				
		Função	Cargo										Exec	Ad.Not	Atraso	Falta
Data	Ent1	Sai1	Ent2	Sai2	Ent3	Sai3	Ent4	Sai4	Ent5	Sai5						
	00180384	OZEIAS COSTA ARAUJO														
73384 - 161		TÉCNICO DE ENFERMAGEM NIR														
01/08/2021	DOM															
02/08/2021	SEG	07:12	12:00	13:00	19:16						00:16					
03/08/2021	TER															
04/08/2021	QUA	07:17	12:00	13:00	18:55											
05/08/2021	QUI	07:00	12:00	13:00	19:27						00:27					
06/08/2021	SEX															
07/08/2021	SAB															
08/08/2021	DOM	Troca de Escala														11:00
09/08/2021	SEG															
10/08/2021	TER	07:12	12:00	13:00	19:00											
11/08/2021	QUA	07:12	12:00	13:00	19:08											
12/08/2021	QUI															
13/08/2021	SEX															
14/08/2021	SAB	07:17	12:00	13:00	19:20											
15/08/2021	DOM															
16/08/2021	SEG	06:44	12:00	13:00	18:54											
17/08/2021	TER	07:04	12:00	13:00	18:56											
18/08/2021	QUA															
19/08/2021	QUI															
20/08/2021	SEX	07:05	12:00	13:00	18:51											
21/08/2021	SAB	08:30	11:53						03:23							
22/08/2021	DOM															
23/08/2021	SEG	07:06	12:00	13:00	18:58											
24/08/2021	TER															
25/08/2021	QUA															
26/08/2021	QUI	07:37	12:00	13:00	19:35											
27/08/2021	SEX															
28/08/2021	SAB															
29/08/2021	DOM	06:56	12:00	13:00	19:02											
30/08/2021	SEG															
31/08/2021	TER	07:16	12:00	13:00	18:50											

Saldo de Horas Anterior: 002:57 (A PAGAR)      Saldo do Período ( 01/08/2021 à 31/08/2021 ) : 004:06 (A COMPENSAR)      Saldo de Horas Atual: 001:09 (A COMPENSAR)

Observação

Data : \_\_\_/\_\_\_/\_\_\_      Data : \_\_\_/\_\_\_/\_\_\_  
 Funcionário      Chefia Imediata





**Relatório de Acompanhamento Mensal do termo de colaboração 001/2020  
Hospital Municipal Oceânico de Niterói**



Cartão de Ponto  
VIVA RIO  
Emissão: Setembro/2021

Página 216 de 250

Seção: N.32.6 - HOSPITAL MUNICIPAL OCEANICO DE NITEROI  
010.13  
001598

SUSSEKIND MENDONCA, 200  
CEPJ-- 00.343.941/0032-24

Data: 08/09/2021  
Período: 01/08/2021 à 31/08/2021

Carteira de Trabalho Data	Chapa Ent1	Nome do Funcionário Função					Cargo	Quantidade de Horas								
		Sai1	Ent2	Sai2	Ent3	Sai3		Ent4	Sai4	Ent5	Sai5	Exec	Ad.Not	Atraso	Falta	Abono
	N3226266 23656 - 163	PABLO PEREIRA VIEIRA Fisioterapeuta					Fisioterapeuta									
01/08/2021	DOM															
02/08/2021	SEG															
03/08/2021	TER															
04/08/2021	QUA															
05/08/2021	QUI															
06/08/2021	SEX	07:02	12:00	13:00	18:53											
07/08/2021	SAB	07:13	12:00	13:00	21:04	22:00	+06:52	08:00								
08/08/2021	DOM															
09/08/2021	SEG															
10/08/2021	TER															
11/08/2021	QUA															
12/08/2021	QUI															
13/08/2021	SEX															
14/08/2021	SAB	07:17	12:00	13:00	21:09	22:00	+07:23	08:00								
15/08/2021	DOM															
16/08/2021	SEG															
17/08/2021	TER															
18/08/2021	QUA															
19/08/2021	QUI															
20/08/2021	SEX	07:10	12:00	13:00	19:05											
21/08/2021	SAB	07:03	12:00	13:00	20:48	22:00	+07:17	00:17	08:00							
22/08/2021	DOM															
23/08/2021	SEG															
24/08/2021	TER															
25/08/2021	QUA															
26/08/2021	QUI															
27/08/2021	SEX	06:51	12:02	13:00	19:12											
28/08/2021	SAB	19:03	20:46	22:00	+07:09	Troca de Escala		08:00						10:54		
29/08/2021	DOM															
30/08/2021	SEG															
31/08/2021	TER	06:36	12:04	13:01	18:58											

Saldo de Horas Anterior: 003:41 (A PAGAR)      Saldo do Período ( 01/08/2021 à 31/08/2021 ) : 000:17 (A COMPENSAR)      Saldo de Horas Atual: 003:24 (A PAGAR)

Eventos do Movimento do período de 01/08/2021 à 31/08/2021  
0155 ADICIONAL NOTURNO 20%      032:00

Observação

Data : \_\_\_/\_\_\_/\_\_\_      Data : \_\_\_/\_\_\_/\_\_\_  
Funcionário      Chefia Imediata



**Relatório de Acompanhamento Mensal do termo de colaboração 001/2020**  
**Hospital Municipal Oceânico de Niterói**



Cartão de Ponto  
 VIVA RIO  
 Emissão: Setembro/2021

Página 217 de 250

Seção: N.32.6 - HOSPITAL MUNICIPAL OCEANICO DE NITEROI  
 010.13  
 001598

SUSSEKIND MENDONCA, 200  
 CPF-- 00.343.941/0032-24

Data: 08/09/2021  
 Período: 01/08/2021 à 31/08/2021

Chapa	Nome do Funcionário		Cargo					Quantidade de Horas					
	Carteira de Trabalho	Função	Ent1	Ent2	Ent3	Ent4	Ent5	Sai5	Exec	Ad.Not	Atraso	Falta	Abono
N3226262 65680 - 166	PALOMA DA SILVA DUARTE Tecnico de Enfermagem												
01/08/2021	DOM												
02/08/2021	SEG												
03/08/2021	TER	18:46 21:00 22:00 +06:13							08:00	00:33			
04/08/2021	QUA												
05/08/2021	QUI												
06/08/2021	SEX	19:38 21:00 22:00 +07:30							08:00				
07/08/2021	SAB												
08/08/2021	DOM												
09/08/2021	SEG	19:27 21:00 22:00 +06:30							08:00	00:57			
10/08/2021	TER												
11/08/2021	QUA												
12/08/2021	QUI	18:32 21:00 22:00 +07:00							00:28	08:00			
13/08/2021	SEX												
14/08/2021	SAB												
15/08/2021	DOM	18:35 21:00 22:00 +07:00							00:25	08:00			
16/08/2021	SEG												
17/08/2021	TER												
18/08/2021	QUA	19:45 21:00 22:00 +07:00							08:00	00:45			
19/08/2021	QUI												
20/08/2021	SEX												
21/08/2021	SAB	18:34 21:00 22:00 +07:00							00:26	08:00			
22/08/2021	DOM												
23/08/2021	SEG												
24/08/2021	TER	19:00 21:00 22:00 +07:00							08:00				
25/08/2021	QUA												
26/08/2021	QUI												
27/08/2021	SEX	19:18 21:00 22:00 +06:09							08:00	01:09			
28/08/2021	SAB												
29/08/2021	DOM												
30/08/2021	SEG	18:43 21:00 22:00 +07:36							00:53	08:00			
31/08/2021	TER												

Saldo de Horas Anterior: 003:46 (A PAGAR)      Saldo do Período ( 01/08/2021 à 31/08/2021 ) : 001:12 (A PAGAR)      Saldo de Horas Atual: 004:58 (A PAGAR)

Eventos do Movimento do período de 01/08/2021 à 31/08/2021

0155 ADICIONAL NOTURNO 20%      080:00

Observação

Data : \_\_\_/\_\_\_/\_\_\_      Data : \_\_\_/\_\_\_/\_\_\_  
**Funcionário**      **Chefia Imediata**



**Relatório de Acompanhamento Mensal do termo de colaboração 001/2020**  
**Hospital Municipal Oceânico de Niterói**



Cartão de Ponto  
 VIVA RIO  
 Emissão: Setembro/2021

Página 218 de 250

Seção: N.32.6 - HOSPITAL MUNICIPAL OCEANICO DE NITEROI  
 010.13  
 001598

SUSSEKIND MENDONCA, 200  
 CPF-- 00.343.941/0032-24

Data: 08/09/2021  
 Período: 01/08/2021 à 31/08/2021

Chapa	Nome do Funcionário		Cargo					Quantidade de Horas					
	Carteira de Trabalho	Função	Ent1	Ent2	Ent3	Ent4	Ent5	Sai5	Exec	Ad.Not	Atraso	Falta	Abono
00180906 7028086 - 0050	PAMELA DE SOUZA PIERRE AUXILIAR ADMINISTRATIVO												
01/08/2021	DOM												
02/08/2021	SEG 07:10 12:00 13:00 19:12												
03/08/2021	TER												
04/08/2021	QUA 07:08 12:00 13:00 19:37							00:37					
05/08/2021	QUI												
06/08/2021	SEX 06:45 12:00 13:00 19:05												
07/08/2021	SAB												
08/08/2021	DOM 07:05 12:00 13:00 19:05												
09/08/2021	SEG												
10/08/2021	TER 07:12 12:00 13:00 19:08												
11/08/2021	QUA 07:18 12:00 13:00 19:17												
12/08/2021	QUI 06:50 12:00 13:00 19:23							00:23					
13/08/2021	SEX												
14/08/2021	SAB Troca de Escala												11:00
15/08/2021	DOM												
16/08/2021	SEG 07:07 12:00 13:00 19:08												
17/08/2021	TER												
18/08/2021	QUA 07:11 12:00 13:00 19:07												
19/08/2021	QUI 07:21 12:00 13:00 19:03									00:21			
20/08/2021	SEX												
21/08/2021	SAB 06:50 12:00 13:00 19:12												
22/08/2021	DOM												
23/08/2021	SEG 07:04 12:00 13:00 19:00												
24/08/2021	TER												
25/08/2021	QUA 07:22 12:00 13:00 19:27												
26/08/2021	QUI												
27/08/2021	SEX 06:49 12:00 13:00 20:10								01:00				
28/08/2021	SAB												
29/08/2021	DOM Troca de Escala												11:00
30/08/2021	SEG												
31/08/2021	TER 06:51 12:00 13:00 19:22								00:22				

Saldo de Horas Anterior: 000:03 (A COMPENSAR)      Saldo do Período ( 01/08/2021 à 31/08/2021 ) : 002:01 (A COMPENSAR)      Saldo de Horas Atual: 002:04 (A COMPENSAR)

Observação

Data : \_\_\_/\_\_\_/\_\_\_      Data : \_\_\_/\_\_\_/\_\_\_  
 Funcionário      Chefia Imediata



**Relatório de Acompanhamento Mensal do termo de colaboração 001/2020**  
Hospital Municipal Oceânico de Niterói



Cartão de Ponto  
VIVA RIO  
Emissão: Setembro/2021

Página 219 de 250

Seção: N.32.6 - HOSPITAL MUNICIPAL OCEANICO DE NITEROI  
010.13  
001598

SUSSEKIND MENDONCA, 200  
CEPJ-- 00.343.941/0032-24

Data: 08/09/2021

Período: 01/08/2021 à 31/08/2021

Chapa	Nome do Funcionário		Cargo					Quantidade de Horas									
	Carteira de Trabalho	Função	Ent1	Ent2	Ent3	Ent4	Ent5	Sai1	Sai2	Sai3	Sai4	Sai5	Exec	Ad.Not	Atraso	Falta	Abono
00180546 96393/163 - 163		PAMELA DOS SANTOS MEIRELES Tecnico de Enfermagem															
01/08/2021	DOM	07:00 12:00 13:00 19:45										00:45					
02/08/2021	SEG																
03/08/2021	TER																
04/08/2021	QUA	07:59 12:00 13:00 18:57											00:59				
05/08/2021	QUI																
06/08/2021	SEX																
07/08/2021	SAB	07:40 12:00 13:00 19:52															
08/08/2021	DOM																
09/08/2021	SEG																
10/08/2021	TER	07:55 12:00 13:00 19:46															
11/08/2021	QUA																
12/08/2021	QUI																
13/08/2021	SEX	08:00 12:00 13:00 20:10															
14/08/2021	SAB																
15/08/2021	DOM																
16/08/2021	SEG	07:51 12:00 13:00 19:21											00:30				
17/08/2021	TER																
18/08/2021	QUA																
19/08/2021	QUI	07:51 12:00 13:00 21:02										01:11					
20/08/2021	SEX																
21/08/2021	SAB																
22/08/2021	DOM	07:54 12:00 13:00 19:41															
23/08/2021	SEG																
24/08/2021	TER																
25/08/2021	QUA	08:08 12:00 13:00 19:44											00:24				
26/08/2021	QUI																
27/08/2021	SEX																
28/08/2021	SAB	08:09 12:00 13:00 19:37											00:32				
29/08/2021	DOM																
30/08/2021	SEG																
31/08/2021	TER	07:49 12:00 13:00 19:56															

Saldo de Horas Anterior: 005:35 (A COMPENSAR)      Saldo do Período ( 01/08/2021 à 31/08/2021 ) : 000:29 (A PAGAR)      Saldo de Horas Atual: 005:06 (A COMPENSAR)

Observação

Data : \_\_\_/\_\_\_/\_\_\_      Data : \_\_\_/\_\_\_/\_\_\_  
Funcionário      Chefia Imediata



**Relatório de Acompanhamento Mensal do termo de colaboração 001/2020  
Hospital Municipal Oceânico de Niterói**



Cartão de Ponto  
VIVA RIO  
Emissão: Setembro/2021

Página 220 de 250

Seção: N.32.6 - HOSPITAL MUNICIPAL OCEANICO DE NITEROI  
010.13  
001598

SUSSEKIND MENDONCA, 200  
CEPJ-- 00.343.941/0032-24

Data: 08/09/2021

Período: 01/08/2021 à 31/08/2021

Chapa	Nome do Funcionário		Cargo					Quantidade de Horas				
	Carteira de Trabalho	Função	Sai1	Sai2	Sai3	Sai4	Sai5	Exec	Ad.Not	Atraso	Falta	Abono
00180301 82355 - 171	PAMELA KARINE ALCANTARA PEREIRA	Analista de Pessoal I										
01/08/2021	DOM											
02/08/2021	SEG	Férias										
03/08/2021	TER	Férias										
04/08/2021	QUA	Férias										
05/08/2021	QUI	Férias										
06/08/2021	SEX	Férias										
07/08/2021	SAB	Férias										
08/08/2021	DOM	Férias										
09/08/2021	SEG	Férias										
10/08/2021	TER	Férias										
11/08/2021	QUA	Férias										
12/08/2021	QUI	Férias										
13/08/2021	SEX	Férias										
14/08/2021	SAB	Férias										
15/08/2021	DOM	Férias										
16/08/2021	SEG	Férias										
17/08/2021	TER	Férias										
18/08/2021	QUA	Férias										
19/08/2021	QUI	Férias										
20/08/2021	SEX	Férias										
21/08/2021	SAB	Férias										
22/08/2021	DOM	Férias										
23/08/2021	SEG	Férias										
24/08/2021	TER	Férias										
25/08/2021	QUA	Férias										
26/08/2021	QUI	Férias										
27/08/2021	SEX	Férias										
28/08/2021	SAB	Férias										
29/08/2021	DOM	Férias										
30/08/2021	SEG	Férias										
31/08/2021	TER	Férias										

Saldo de Horas Anterior: 000:16 (A PAGAR)      Saldo do Período ( 01/08/2021 à 31/08/2021 ) : 000:00 (A COMPENSAR)      Saldo de Horas Atual: 000:16 (A PAGAR)

Observação

Data : \_\_\_/\_\_\_/\_\_\_      Data : \_\_\_/\_\_\_/\_\_\_  
Funcionário      Chefia Imediata



**Relatório de Acompanhamento Mensal do termo de colaboração 001/2020**  
Hospital Municipal Oceânico de Niterói



Cartão de Ponto  
VIVA RIO  
Emissão: Setembro/2021

Página 221 de 250

Seção: N.32.6 - HOSPITAL MUNICIPAL OCEANICO DE NITEROI  
010.13  
001598

SUSSEKIND MENDONCA, 200  
CPF-- 00.343.941/0032-24

Data: 08/09/2021  
Período: 01/08/2021 à 31/08/2021

Chapa	Nome do Funcionário		Cargo					Quantidade de Horas								
	Carteira de Trabalho	Função						Exec	Ad.Not	Atraso	Falta	Abono				
Data	Ent1	Sai1	Ent2	Sai2	Ent3	Sai3	Ent4	Sai4	Ent5	Sai5						
N3226357	PATRICIA DE MACEDO		Tecnico de Enfermagem													
3508179 - 0040	Tecnico de Enfermagem		Tecnico de Enfermagem													
01/08/2021	DOM															
02/08/2021	SEG	19:15	21:00	22:00	+07:27						00:27	08:00				
03/08/2021	TER															
04/08/2021	QUA															
05/08/2021	QUI	19:32	21:00	22:00	+08:06						00:34	08:00				
06/08/2021	SEX															
07/08/2021	SAB															
08/08/2021	DOM	19:21	21:00	22:00	+06:55							08:00	00:26			
09/08/2021	SEG															
10/08/2021	TER															
11/08/2021	QUA	19:19	21:00	22:00	+07:16							08:00				
12/08/2021	QUI															
13/08/2021	SEX															
14/08/2021	SAB	19:00	21:00	22:00	+07:30						00:30	08:00				
15/08/2021	DOM															
16/08/2021	SEG															
17/08/2021	TER	18:59	21:00	22:00	+07:28						00:28	08:00				
18/08/2021	QUA															
19/08/2021	QUI															
20/08/2021	SEX	19:12	21:00	22:00	+07:06							08:00				
21/08/2021	SAB															
22/08/2021	DOM															
23/08/2021	SEG	Atestado Médico													11:00	
24/08/2021	TER															
25/08/2021	QUA															
26/08/2021	QUI	19:28	21:00	22:00	+07:52						00:24	08:00				
27/08/2021	SEX															
28/08/2021	SAB															
29/08/2021	DOM	19:17	21:00	22:00	+07:53						00:36	08:00				
30/08/2021	SEG															
31/08/2021	TER															

Saldo de Horas Anterior: 004:06 (A COMPENSAR)      Saldo do Período ( 01/08/2021 à 31/08/2021 ) : 002:33 (A COMPENSAR)      Saldo de Horas Atual: 006:39 (A COMPENSAR)

Eventos do Movimento do período de 01/08/2021 à 31/08/2021  
0155 ADICIONAL NOTURNO 20%      072:00

Observação

Data : \_\_\_/\_\_\_/\_\_\_      Data : \_\_\_/\_\_\_/\_\_\_  
Funcionário      Chefia Imediata





**Relatório de Acompanhamento Mensal do termo de colaboração 001/2020**  
Hospital Municipal Oceânico de Niterói



Cartão de Ponto  
VIVA RIO  
Emissão: Setembro/2021

Página 222 de 250

Seção: N.32.6 - HOSPITAL MUNICIPAL OCEANICO DE NITEROI  
010.13  
001598

SUSSEKIND MENDONCA, 200  
CEPJ-- 00.343.941/0032-24

Data: 08/09/2021  
Período: 01/08/2021 à 31/08/2021

Chapa	Nome do Funcionário		Cargo					Quantidade de Horas									
	Carteira de Trabalho	Função	Ent1	Sai1	Ent2	Sai2	Ent3	Sai3	Ent4	Sai4	Ent5	Sai5	Exec	Ad.Not	Atraso	Falta	Abono
00181010 67182 - 117		PATRICIA LUCINDA DOS SANTOS WENCESLAO TÉCNICO DE ENFERMAGEM NIR															
01/08/2021	DOM																
02/08/2021	SEG																
03/08/2021	TER	19:19 21:00 22:00 +06:38										08:00	00:41				
04/08/2021	QUA																
05/08/2021	QUI																
06/08/2021	SEX	19:07 21:00 22:00 +07:05										08:00					
07/08/2021	SAB																
08/08/2021	DOM																
09/08/2021	SEG	18:55 21:00 22:00 +07:21										00:21	08:00				
10/08/2021	TER																
11/08/2021	QUA																
12/08/2021	QUI	Troca de Escala															11:00
13/08/2021	SEX																
14/08/2021	SAB																
15/08/2021	DOM	18:40 21:00 22:00 +07:33										00:53	08:00				
16/08/2021	SEG																
17/08/2021	TER																
18/08/2021	QUA	18:53 21:00 22:00 +06:35										08:00	00:25				
19/08/2021	QUI																
20/08/2021	SEX																
21/08/2021	SAB	18:59 21:00 22:00 +18:59										08:00					
22/08/2021	DOM																
23/08/2021	SEG																
24/08/2021	TER	18:57 21:00 22:00 +07:12										08:00					
25/08/2021	QUA																
26/08/2021	QUI																
27/08/2021	SEX	18:43 21:00 22:00 +07:27										00:44	08:00				
28/08/2021	SAB																
29/08/2021	DOM																
30/08/2021	SEG	07:10 21:00 22:00 +06:35										08:00					
31/08/2021	TER																

Saldo de Horas Anterior: 000:49 (A PAGAR)      Saldo do Período ( 01/08/2021 à 31/08/2021 ) : 000:52 (A COMPENSAR)      Saldo de Horas Atual: 000:03 (A COMPENSAR)

Eventos do Movimento do período de 01/08/2021 à 31/08/2021  
0155 ADICIONAL NOTURNO 20%      072:00

Observação

Data : \_\_\_/\_\_\_/\_\_\_      Data : \_\_\_/\_\_\_/\_\_\_  
Funcionário      Chefia Imediata



**Relatório de Acompanhamento Mensal do termo de colaboração 001/2020  
Hospital Municipal Oceânico de Niterói**



Cartão de Ponto  
VIVA RIO  
Emissão: Setembro/2021

Página 223 de 250

Seção: N.32.6 - HOSPITAL MUNICIPAL OCEANICO DE NITEROI  
010.13  
001598

SUSSEKIND MENDONCA, 200  
CEPJ-- 00.343.941/0032-24

Data: 08/09/2021  
Período: 01/08/2021 à 31/08/2021

Chapa	Nome do Funcionário		Cargo					Quantidade de Horas					
	Carteira de Trabalho	Função	Ent1	Ent2	Ent3	Ent4	Ent5	Sai5	Exec	Ad.Not	Atraso	Falta	Abono
00180669 7784305 - 0060	PAULA APOLINARIA BRUM MACHADO	Tecnico de Enfermagem							01:00	258:18			
01/08/2021	DOM	18:49											
02/08/2021	SEG	Férias											
03/08/2021	TER	Férias											
04/08/2021	QUA	Férias											
05/08/2021	QUI	Férias											
06/08/2021	SEX	Férias											
07/08/2021	SAB	Férias											
08/08/2021	DOM	Férias											
09/08/2021	SEG	Férias											
10/08/2021	TER	Férias											
11/08/2021	QUA	Férias											
12/08/2021	QUI	Férias											
13/08/2021	SEX	Férias											
14/08/2021	SAB	Férias											
15/08/2021	DOM	Férias											
16/08/2021	SEG	Férias											
17/08/2021	TER	Férias											
18/08/2021	QUA	Férias											
19/08/2021	QUI	Férias											
20/08/2021	SEX	Férias											
21/08/2021	SAB	Férias											
22/08/2021	DOM	Férias											
23/08/2021	SEG	Férias											
24/08/2021	TER	Férias											
25/08/2021	QUA	Férias											
26/08/2021	QUI	Férias											
27/08/2021	SEX	Férias											
28/08/2021	SAB	Férias											
29/08/2021	DOM	Férias											
30/08/2021	SEG	Férias											
31/08/2021	TER	Férias											

Saldo de Horas Anterior: 010:20 (A COMPENSAR)      Saldo do Período ( 01/08/2021 à 31/08/2021 ) : 001:00 (A COMPENSAR)      Saldo de Horas Atual: 011:20 (A COMPENSAR)

Eventos do Movimento do período de 01/08/2021 à 31/08/2021  
0155 ADICIONAL NOTURNO 20%      166:39

Observação

Data : \_\_\_/\_\_\_/\_\_\_      Data : \_\_\_/\_\_\_/\_\_\_  
Funcionário      Chefia Imediata



**Relatório de Acompanhamento Mensal do termo de colaboração 001/2020**  
Hospital Municipal Oceânico de Niterói



Cartão de Ponto  
VIVA RIO  
Emissão: Setembro/2021

Página 224 de 250

Seção: N.32.6 - HOSPITAL MUNICIPAL OCEANICO DE NITEROI  
010.13  
001598

SUSSEKIND MENDONCA, 200  
CPF-- 00.343.941/0032-24

Data: 08/09/2021  
Período: 01/08/2021 à 31/08/2021

Chapa	Nome do Funcionário		Cargo	Quantidade de Horas						
	Carteira de Trabalho	Função		Exec	Ad.Not	Atraso	Falta	Abono		
Data	Ent1	Sai1	Ent2	Sai2	Ent3	Sai3	Ent4	Sai4	Ent5	Sai5
00181011 19873 - 103			PAULINA MARTINS XAVIER Tecnico de Enfermagem							
01/08/2021	DOM									
02/08/2021	SEG									
03/08/2021	TER	07:11	12:00	13:00	+07:17					
04/08/2021	QUA									
05/08/2021	QUI									
06/08/2021	SEX	Troca de Escala								11:00
07/08/2021	SAB									
08/08/2021	DOM									
09/08/2021	SEG	07:32	12:00	13:00	+07:38					
10/08/2021	TER									
11/08/2021	QUA									
12/08/2021	QUI	Troca de Escala								11:00
13/08/2021	SEX									
14/08/2021	SAB									
15/08/2021	DOM	07:08	12:00	13:00	+07:11					
16/08/2021	SEG									
17/08/2021	TER									
18/08/2021	QUA	Troca de Escala								11:00
19/08/2021	QUI									
20/08/2021	SEX									
21/08/2021	SAB	06:59	12:00	13:00	19:11					
22/08/2021	DOM									
23/08/2021	SEG									
24/08/2021	TER	Troca de Escala								11:00
25/08/2021	QUA									
26/08/2021	QUI									
27/08/2021	SEX	07:10	12:00	13:00	+07:22					
28/08/2021	SAB									
29/08/2021	DOM									
30/08/2021	SEG	06:55	12:00	13:00	19:16					00:16
31/08/2021	TER									

Saldo de Horas Anterior: 014:39 (A COMPENSAR)      Saldo do Período ( 01/08/2021 à 31/08/2021 ) : 000:16 (A COMPENSAR)      Saldo de Horas Atual: 014:55 (A COMPENSAR)

Eventos do Movimento do período de 01/08/2021 à 31/08/2021

0155 ADICIONAL NOTURNO 20%      032:00

Observação

Data : \_\_\_/\_\_\_/\_\_\_      Data : \_\_\_/\_\_\_/\_\_\_  
Funcionário      Chefia Imediata



**Relatório de Acompanhamento Mensal do termo de colaboração 001/2020**  
Hospital Municipal Oceânico de Niterói



Cartão de Ponto  
VIVA RIO  
Emissão: Setembro/2021

Página 225 de 250

Seção: N.32.6 - HOSPITAL MUNICIPAL OCEANICO DE NITEROI  
010.13  
001598

SUSSEKIND MENDONCA, 200  
CPF-- 00.343.941/0032-24

Data: 08/09/2021  
Período: 01/08/2021 à 31/08/2021

Chapa	Nome do Funcionário		Cargo	Quantidade de Horas						
	Carteira de Trabalho	Função		Exec	Ad.Not	Atraso	Falta	Abono		
Data	Ent1	Sai1	Ent2	Sai2	Ent3	Sai3	Ent4	Sai4	Ent5	Sai5
N3226342 16525 - 169			PEDRO FELIPE CONFORTE ELIAS ESPECIALISTA DE COMUNICAÇÃO							
01/08/2021	DOM									
02/08/2021	SEG								08:00	
03/08/2021	TER								08:00	
04/08/2021	QUA	08:10	12:06	13:00	17:07					
05/08/2021	QUI								08:00	
06/08/2021	SEX	17:18	*				01:00	218:18		
07/08/2021	SAB									
08/08/2021	DOM									
09/08/2021	SEG								08:00	
10/08/2021	TER								08:00	
11/08/2021	QUA								08:00	
12/08/2021	QUI								08:00	
13/08/2021	SEX								08:00	
14/08/2021	SAB									
15/08/2021	DOM									
16/08/2021	SEG								08:00	
17/08/2021	TER								08:00	
18/08/2021	QUA								08:00	
19/08/2021	QUI								08:00	
20/08/2021	SEX								08:00	
21/08/2021	SAB									
22/08/2021	DOM									
23/08/2021	SEG								08:00	
24/08/2021	TER								08:00	
25/08/2021	QUA								08:00	
26/08/2021	QUI								08:00	
27/08/2021	SEX								08:00	
28/08/2021	SAB									
29/08/2021	DOM									
30/08/2021	SEG								08:00	
31/08/2021	TER								08:00	

Saldo de Horas Anterior: 002:36 (A PAGAR)      Saldo do Período ( 01/08/2021 à 31/08/2021 ) : 001:00 (A COMPENSAR)      Saldo de Horas Atual: 001:36 (A PAGAR)

Eventos do Movimento do período de 01/08/2021 à 31/08/2021

0155	ADICIONAL NOTURNO 20%	166:39
0182	FALTAS (EM HORAS)	160:00

Observação

Data : \_\_\_/\_\_\_/\_\_\_      Data : \_\_\_/\_\_\_/\_\_\_  
Funcionário
Chefia Imediata



**Relatório de Acompanhamento Mensal do termo de colaboração 001/2020  
Hospital Municipal Oceânico de Niterói**



Cartão de Ponto  
VIVA RIO  
Emissão: Setembro/2021

Página 226 de 250

Seção: N.32.6 - HOSPITAL MUNICIPAL OCEANICO DE NITEROI  
010.13  
001598

SUSSEKIND MENDONCA, 200  
CPF-- 00.343.941/0032-24

Data: 08/09/2021  
Período: 01/08/2021 à 31/08/2021

Chapa	Nome do Funcionário		Cargo	Quantidade de Horas						
	Carteira de Trabalho	Função		Exec	Ad.Not	Atraso	Falta	Abono		
Data	Ent1	Sai1	Ent2	Sai2	Ent3	Sai3	Ent4	Sai4	Ent5	Sai5
00180644			PEDRO HENRIQUE DA SILVA							
2754698 - 0060			Auxiliar de Rouparia				Camareiros, roupeiros e afins			
01/08/2021	DOM	Abono	Gestão							11:00
02/08/2021	SEG	Férias								
03/08/2021	TER	Férias								
04/08/2021	QUA	Férias								
05/08/2021	QUI	Férias								
06/08/2021	SEX	Férias								
07/08/2021	SAB	Férias								
08/08/2021	DOM	Férias								
09/08/2021	SEG	Férias								
10/08/2021	TER	Férias								
11/08/2021	QUA	Férias								
12/08/2021	QUI	Férias								
13/08/2021	SEX	Férias								
14/08/2021	SAB	Férias								
15/08/2021	DOM	Férias								
16/08/2021	SEG	Férias								
17/08/2021	TER	Férias								
18/08/2021	QUA	Férias								
19/08/2021	QUI	Férias								
20/08/2021	SEX	Férias								
21/08/2021	SAB	Férias								
22/08/2021	DOM	Férias								
23/08/2021	SEG	Férias								
24/08/2021	TER	Férias								
25/08/2021	QUA	Férias								
26/08/2021	QUI	Férias								
27/08/2021	SEX	Férias								
28/08/2021	SAB	Férias								
29/08/2021	DOM	Férias								
30/08/2021	SEG	Férias								
31/08/2021	TER	Férias								

Saldo de Horas Anterior: 005:48 (A COMPENSAR)      Saldo do Período ( 01/08/2021 à 31/08/2021 ) : 000:00 (A COMPENSAR)      Saldo de Horas Atual: 005:48 (A COMPENSAR)

Observação

Data : \_\_\_/\_\_\_/\_\_\_      Data : \_\_\_/\_\_\_/\_\_\_  
**Funcionário**      **Chefia Imediata**



**Relatório de Acompanhamento Mensal do termo de colaboração 001/2020**  
**Hospital Municipal Oceânico de Niterói**



Cartão de Ponto  
 VIVA RIO  
 Emissão: Setembro/2021

Página 227 de 250

Seção: N.32.6 - HOSPITAL MUNICIPAL OCEANICO DE NITEROI  
 010.13  
 001598

SUSSEKIND MENDONCA, 200  
 CEPJ-- 00.343.941/0032-24

Data: 08/09/2021  
 Período: 01/08/2021 à 31/08/2021

Chapa	Nome do Funcionário		Cargo					Quantidade de Horas								
	Carteira de Trabalho	Função	Sai1	Ent2	Sai2	Ent3	Sai3	Ent4	Sai4	Ent5	Sai5	Exec	Ad.Not	Atraso	Falta	Abono
00180665 1999424 - 0050		PEDRO HENRIQUE GUIMARAES VENANCIO Auxiliar de Farmacia														
01/08/2021	DOM															
02/08/2021	SEG	09:08 11:54 13:00 18:07														
03/08/2021	TER	08:15 12:06 13:00 17:04														
04/08/2021	QUA	09:03 11:57 13:00 18:04														
05/08/2021	QUI	07:43 12:07 13:00 17:12														
06/08/2021	SEX	08:07 11:59 13:00 16:50										00:17				
07/08/2021	SAB															
08/08/2021	DOM															
09/08/2021	SEG	07:47 11:53 13:00 17:04														
10/08/2021	TER	08:18 11:51 13:00 18:13														
11/08/2021	QUA	07:53 12:05 13:00 17:00														
12/08/2021	QUI	07:27 11:57 13:00 17:00														
13/08/2021	SEX	07:32 11:53 13:00 17:09														
14/08/2021	SAB															
15/08/2021	DOM															
16/08/2021	SEG	08:37 11:55 13:00 18:00														
17/08/2021	TER	08:00 11:51 13:00 17:02														
18/08/2021	QUA	07:52 12:01 13:00 17:20														
19/08/2021	QUI	07:57 11:54 13:00 17:17														
20/08/2021	SEX	09:05 12:03 13:00 17:34										00:26				
21/08/2021	SAB															
22/08/2021	DOM															
23/08/2021	SEG	08:07 12:06 13:00 17:11														
24/08/2021	TER	06:54 12:03 13:00 16:59														
25/08/2021	QUA	07:45 12:01 13:00 17:22														
26/08/2021	QUI	09:08 11:57 13:00 17:22										00:41				
27/08/2021	SEX	07:47 11:50 13:00 17:12														
28/08/2021	SAB															
29/08/2021	DOM															
30/08/2021	SEG	08:14 12:01 13:00 17:11														
31/08/2021	TER	08:22 11:57 13:00 17:21														

Saldo de Horas Anterior: 001:52 (A COMPENSAR)      Saldo do Período ( 01/08/2021 à 31/08/2021 ) : 001:24 (A PAGAR)      Saldo de Horas Atual: 000:28 (A COMPENSAR)

Observação

Data : \_\_\_/\_\_\_/\_\_\_      Data : \_\_\_/\_\_\_/\_\_\_  
 Funcionário      Chefia Imediata





**Relatório de Acompanhamento Mensal do termo de colaboração 001/2020**  
Hospital Municipal Oceânico de Niterói



Cartão de Ponto  
VIVA RIO  
Emissão: Setembro/2021

Página 228 de 250

Seção: N.32.6 - HOSPITAL MUNICIPAL OCEANICO DE NITEROI  
010.13  
001598

SUSSEKIND MENDONCA, 200  
CEPJ-- 00.343.941/0032-24

Data: 08/09/2021  
Período: 01/08/2021 à 31/08/2021

Chapa	Nome do Funcionário		Cargo					Quantidade de Horas				
	Carteira de Trabalho	Função	Ent1	Ent2	Ent3	Ent4	Ent5	Exec	Ad.Not	Atraso	Falta	Abono
00180821 91657 - 134	PRISCILA AMADOR TIBAU CABRAL	Enfermeiro										
01/08/2021	DOM											
02/08/2021	SEG 07:08	12:00 13:00 19:14										
03/08/2021	TER											
04/08/2021	QUA											
05/08/2021	QUI 07:07	12:00 13:00 19:35						00:35				
06/08/2021	SEX											
07/08/2021	SAB 06:50	12:00 13:00 19:21										
08/08/2021	DOM Troca de Escala											11:00
09/08/2021	SEG											
10/08/2021	TER											
11/08/2021	QUA 08:11	12:00 13:00 19:11							01:11			
12/08/2021	QUI											
13/08/2021	SEX											
14/08/2021	SAB Troca de Escala											11:00
15/08/2021	DOM											
16/08/2021	SEG											
17/08/2021	TER 07:14	12:00 13:00 19:25						00:25				
18/08/2021	QUA											
19/08/2021	QUI											
20/08/2021	SEX 07:04	12:00 13:00 19:34						00:34				
21/08/2021	SAB											
22/08/2021	DOM											
23/08/2021	SEG 07:14	12:00 13:00 19:22						00:22				
24/08/2021	TER 19:00	21:00 22:00 +12:00 +13:00 +17:07							08:00			
25/08/2021	QUA											
26/08/2021	QUI										11:00	
27/08/2021	SEX											
28/08/2021	SAB											
29/08/2021	DOM										11:00	
30/08/2021	SEG 07:03	12:00 13:00 18:23										
31/08/2021	TER 18:38	21:00 22:00 *							18:17			

Saldo de Horas Anterior: 000:37 (A COMPENSAR)      Saldo do Período ( 01/08/2021 à 31/08/2021 ) : 000:45 (A COMPENSAR)      Saldo de Horas Atual: 001:22 (A COMPENSAR)

Eventos do Movimento do período de 01/08/2021 à 31/08/2021

0155 ADICIONAL NOTURNO 20%      026:17  
0182 FALTAS (EM HORAS)      022:00

Observação

Data : \_\_\_/\_\_\_/\_\_\_      Data : \_\_\_/\_\_\_/\_\_\_  
Funcionário      Chefia Imediata



**Relatório de Acompanhamento Mensal do termo de colaboração 001/2020**  
**Hospital Municipal Oceânico de Niterói**



Cartão de Ponto  
 VIVA RIO  
 Emissão: Setembro/2021

Página 229 de 250

Seção: N.32.6 - HOSPITAL MUNICIPAL OCEANICO DE NITEROI  
 010.13  
 001598

SUSSEKIND MENDONCA, 200  
 CPF-- 00.343.941/0032-24

Data: 08/09/2021  
 Período: 01/08/2021 à 31/08/2021

Chapa	Nome do Funcionário		Cargo					Quantidade de Horas								
	Carteira de Trabalho	Função	Sai1	Ent2	Sai2	Ent3	Sai3	Ent4	Sai4	Ent5	Sai5	Exec	Ad.Not	Atraso	Falta	Abono
00181012 15989 - 151		PRISCILA CABRAL COSTA Tecnico de Enfermagem														
01/08/2021	DOM	Férias														
02/08/2021	SEG	Férias														
03/08/2021	TER	Férias														
04/08/2021	QUA	Férias														
05/08/2021	QUI	Férias														
06/08/2021	SEX	Férias														
07/08/2021	SAB	Férias														
08/08/2021	DOM	Férias														
09/08/2021	SEG	Férias														
10/08/2021	TER	Férias														
11/08/2021	QUA	Férias														
12/08/2021	QUI	Férias														
13/08/2021	SEX	Férias														
14/08/2021	SAB	Férias														
15/08/2021	DOM	Férias														
16/08/2021	SEG	Férias														
17/08/2021	TER	Férias														
18/08/2021	QUA	Férias														
19/08/2021	QUI	Férias														
20/08/2021	SEX	Férias														
21/08/2021	SAB	Férias														
22/08/2021	DOM	Férias														
23/08/2021	SEG	Férias														
24/08/2021	TER	Férias														
25/08/2021	QUA	Férias														
26/08/2021	QUI	Férias														
27/08/2021	SEX	Férias														
28/08/2021	SAB	Férias														
29/08/2021	DOM	Férias														
30/08/2021	SEG	Férias														
31/08/2021	TER															

Saldo de Horas Anterior: 000:00 (A COMPENSAR)      Saldo do Período ( 01/08/2021 à 31/08/2021 ) : 000:00 (A COMPENSAR)      Saldo de Horas Atual: 000:00 (A COMPENSAR)

Observação

Data : \_\_\_/\_\_\_/\_\_\_      Data : \_\_\_/\_\_\_/\_\_\_  
**Funcionário**      **Chefia Imediata**



**Relatório de Acompanhamento Mensal do termo de colaboração 001/2020**  
**Hospital Municipal Oceânico de Niterói**



Cartão de Ponto  
 VIVA RIO  
 Emissão: Setembro/2021

Página 230 de 250

Seção: N.32.6 - HOSPITAL MUNICIPAL OCEANICO DE NITEROI  
 010.13  
 001598

SUSSEKIND MENDONCA, 200  
 CPF-- 00.343.941/0032-24

Data: 08/09/2021  
 Período: 01/08/2021 à 31/08/2021

Chapa	Nome do Funcionário					Cargo	Quantidade de Horas								
	Carteira de Trabalho	Função					Exec	Ad.Not	Atraso	Falta	Abono				
Data	Ent1	Sai1	Ent2	Sai2	Ent3	Sai3	Ent4	Sai4	Ent5	Sai5					
N3226161 60144 - 138															
01/08/2021	DOM	07:00	12:00	13:00	18:44							00:16			
02/08/2021	SEG														
03/08/2021	TER														
04/08/2021	QUA	07:00	12:00	13:00	18:14							00:46			
05/08/2021	QUI														
06/08/2021	SEX														
07/08/2021	SAB	07:08	12:00	13:00	+06:40							08:00			
08/08/2021	DOM														
09/08/2021	SEG														
10/08/2021	TER	06:41	12:00	13:00	18:37										
11/08/2021	QUA														
12/08/2021	QUI														
13/08/2021	SEX	06:54	12:00	13:00	19:09										
14/08/2021	SAB														
15/08/2021	DOM														
16/08/2021	SEG	07:08	12:00	13:00	18:18							00:42			
17/08/2021	TER														
18/08/2021	QUA														
19/08/2021	QUI	06:50	12:00	13:00	19:02										
20/08/2021	SEX														
21/08/2021	SAB														
22/08/2021	DOM	Atestado Médico													11:00
23/08/2021	SEG														
24/08/2021	TER														
25/08/2021	QUA												11:00		
26/08/2021	QUI	07:01	12:00	13:00	19:09										
27/08/2021	SEX														
28/08/2021	SAB												11:00		
29/08/2021	DOM														
30/08/2021	SEG														
31/08/2021	TER												11:00		

Saldo de Horas Anterior: 002:03 (A COMPENSAR)      Saldo do Período ( 01/08/2021 à 31/08/2021 ) : 001:44 (A PAGAR)      Saldo de Horas Atual: 000:19 (A COMPENSAR)

Eventos do Movimento do período de 01/08/2021 à 31/08/2021

0155	ADICIONAL NOTURNO 20%	008:00
0182	FALTAS (EM HORAS)	033:00

Observação

Data : \_\_\_/\_\_\_/\_\_\_      Data : \_\_\_/\_\_\_/\_\_\_  
 Funcionário      Chefia Imediata



**Relatório de Acompanhamento Mensal do termo de colaboração 001/2020**  
Hospital Municipal Oceânico de Niterói



Cartão de Ponto  
VIVA RIO  
Emissão: Setembro/2021

Página 231 de 250

Seção: N.32.6 - HOSPITAL MUNICIPAL OCEANICO DE NITEROI  
010.13  
001598

SUSSEKIND MENDONCA, 200  
CPF-- 00.343.941/0032-24

Data: 08/09/2021  
Período: 01/08/2021 à 31/08/2021

Chapa	Nome do Funcionário		Cargo					Quantidade de Horas							
	Carteira de Trabalho	Função						Exec	Ad.Not	Atraso	Falta	Abono			
Data	Ent1	Sai1	Ent2	Sai2	Ent3	Sai3	Ent4	Sai4	Ent5	Sai5					
N3226353 56140 - 143			PRISCILA DA SILVA ALVES				Farmacutico								
01/08/2021	DOM														
02/08/2021	SEG	06:38	12:00	13:00	19:28										
03/08/2021	TER														
04/08/2021	QUA														
05/08/2021	QUI	06:44	12:00	13:00	19:26										
06/08/2021	SEX														
07/08/2021	SAB														
08/08/2021	DOM	06:38	12:00	13:00	19:14										
09/08/2021	SEG														
10/08/2021	TER														
11/08/2021	QUA	06:48	12:00	13:00	19:33										
12/08/2021	QUI														
13/08/2021	SEX														
14/08/2021	SAB	06:33	12:00	13:00	18:52										
15/08/2021	DOM	06:38	*	12:00	13:00	18:58	*								
16/08/2021	SEG	18:58		+06:48	+12:00	+13:00	+19:38				01:00	16:00			
17/08/2021	TER													11:00	
18/08/2021	QUA														
19/08/2021	QUI														
20/08/2021	SEX	06:38	12:00	13:00	19:14										
21/08/2021	SAB														
22/08/2021	DOM														
23/08/2021	SEG	Troca de Escala													11:00
24/08/2021	TER														
25/08/2021	QUA														
26/08/2021	QUI	06:38	12:00	13:00	19:33										
27/08/2021	SEX	18:27	21:00	22:01	+07:15							07:59			
28/08/2021	SAB														
29/08/2021	DOM	Troca de Escala													11:00
30/08/2021	SEG														
31/08/2021	TER														

Saldo de Horas Anterior: 000:54 (A COMPENSAR)      Saldo do Período ( 01/08/2021 à 31/08/2021 ) : 001:00 (A COMPENSAR)      Saldo de Horas Atual: 001:54 (A COMPENSAR)

Eventos do Movimento do período de 01/08/2021 à 31/08/2021

0155	ADICIONAL NOTURNO 20%	023:59
0182	FALTAS (EM HORAS)	011:00

Observação

Data : \_\_\_/\_\_\_/\_\_\_      Data : \_\_\_/\_\_\_/\_\_\_  
Funcionário
Chefia Imediata



**Relatório de Acompanhamento Mensal do termo de colaboração 001/2020**  
**Hospital Municipal Oceânico de Niterói**



Cartão de Ponto  
 VIVA RIO  
 Emissão: Setembro/2021

Página 232 de 250

Seção: N.32.6 - HOSPITAL MUNICIPAL OCEANICO DE NITEROI  
 010.13  
 001598

SUSSEKIND MENDONCA, 200  
 CEPJ-- 00.343.941/0032-24

Data: 08/09/2021  
 Período: 01/08/2021 à 31/08/2021

Chapa	Nome do Funcionário		Cargo					Quantidade de Horas							
	Carteira de Trabalho	Função						Exec	Ad.Not	Atraso	Falta	Abono			
Data	Ent1	Sai1	Ent2	Sai2	Ent3	Sai3	Ent4	Sai4	Ent5	Sai5					
00180568			PRISCILA PINTO SOARES ANTUNES												
4596073 - 0060			Enfermeiro Rotina		Enfermeiro										
01/08/2021	DOM														
02/08/2021	SEG	08:03	12:07	13:00	16:34										
03/08/2021	TER	08:24	11:52	13:00	16:44										
04/08/2021	QUA	09:21	11:58	13:00	17:02										
05/08/2021	QUI	08:02	11:51	13:00	17:49						00:58				
06/08/2021	SEX	07:42	11:56	13:00	16:05										
07/08/2021	SAB														
08/08/2021	DOM														
09/08/2021	SEG	08:06	11:51	13:00	16:33										
10/08/2021	TER	09:12	11:54	13:00	20:15						02:15				
11/08/2021	QUA	08:27	11:57	13:00	17:50						00:33				
12/08/2021	QUI	08:03	11:56	13:00	16:09										
13/08/2021	SEX	09:00	12:04	13:00	16:35										
14/08/2021	SAB														
15/08/2021	DOM														
16/08/2021	SEG	08:02	12:00	13:00	17:38						00:36				
17/08/2021	TER	07:28	12:03	13:00	18:10						01:32				
18/08/2021	QUA	06:42	12:06	13:00	18:00						02:18				
19/08/2021	QUI	09:00	12:04	13:00	16:51										
20/08/2021	SEX	09:00	12:02	13:00	16:13										
21/08/2021	SAB														
22/08/2021	DOM														
23/08/2021	SEG	07:09	12:09	13:00	16:32						00:23				
24/08/2021	TER	06:21	12:08	13:00	18:36						03:15				
25/08/2021	QUA	07:20	11:55	13:00	17:30						01:10				
26/08/2021	QUI	08:03	12:09	13:00	18:16						01:13				
27/08/2021	SEX	07:32	12:03	13:00	17:04						00:32				
28/08/2021	SAB														
29/08/2021	DOM														
30/08/2021	SEG	06:22	11:53	13:00	18:15						01:00				
31/08/2021	TER	08:03	12:09	13:00	17:54						00:57				

Saldo de Horas Anterior: 011:47 (A COMPENSAR)      Saldo do Período ( 01/08/2021 à 31/08/2021 ) : 007:49 (A COMPENSAR)      Saldo de Horas Atual: 019:36 (A COMPENSAR)

Observação

Data : \_\_\_/\_\_\_/\_\_\_      Data : \_\_\_/\_\_\_/\_\_\_  
 Funcionário      Chefia Imediata



**Relatório de Acompanhamento Mensal do termo de colaboração 001/2020**  
Hospital Municipal Oceânico de Niterói



Cartão de Ponto  
VIVA RIO  
Emissão: Setembro/2021

Página 233 de 250

Seção: N.32.6 - HOSPITAL MUNICIPAL OCEANICO DE NITEROI  
010.13  
001598

SUSSEKIND MENDONCA, 200  
CPF-- 00.343.941/0032-24

Data: 08/09/2021  
Período: 01/08/2021 à 31/08/2021

Chapa	Nome do Funcionário		Cargo					Quantidade de Horas								
	Carteira de Trabalho	Função						Exec	Ad.Not	Atraso	Falta	Abono				
Data	Ent1	Sai1	Ent2	Sai2	Ent3	Sai3	Ent4	Sai4	Ent5	Sai5						
00180541 17752 - 126			PRISCILA TEIXEIRA GONCALVES				Tecnico									
01/08/2021	DOM															
02/08/2021	SEG	19:14	21:00	22:00	+07:10						08:00					
03/08/2021	TER															
04/08/2021	QUA	19:16	21:00	22:00	+07:09						08:00					
05/08/2021	QUI															
06/08/2021	SEX	19:03	21:00	22:00	+07:08						08:00					
07/08/2021	SAB															
08/08/2021	DOM	18:50	21:00	22:00	+07:17						00:17	08:00				
09/08/2021	SEG															
10/08/2021	TER	19:11	21:00	22:00	+07:07						08:00					
11/08/2021	QUA															
12/08/2021	QUI	19:11	21:00	22:00	+07:08						08:00					
13/08/2021	SEX															
14/08/2021	SAB	18:45	21:00	22:00	+07:18						00:18	08:00				
15/08/2021	DOM															
16/08/2021	SEG	18:50	21:00	22:00	+07:10						08:00					
17/08/2021	TER															
18/08/2021	QUA	19:09	21:00	22:00	+07:13						08:00					
19/08/2021	QUI															
20/08/2021	SEX	18:59	21:00	22:00	+07:05						08:00					
21/08/2021	SAB															
22/08/2021	DOM													11:00		
23/08/2021	SEG	07:19	*								01:00	08:00				
24/08/2021	TER	18:58	21:00	22:00	+07:05						08:00					
25/08/2021	QUA															
26/08/2021	QUI	19:10	21:00	22:00	+07:14						08:00					
27/08/2021	SEX															
28/08/2021	SAB	18:56	21:00	22:00	+07:14						08:00					
29/08/2021	DOM															
30/08/2021	SEG	19:16	21:00	22:00	+07:19						08:00					
31/08/2021	TER															

Saldo de Horas Anterior: 002:00 (A COMPENSAR)      Saldo do Período ( 01/08/2021 à 31/08/2021 ) : 001:35 (A COMPENSAR)      Saldo de Horas Atual: 003:35 (A COMPENSAR)

Eventos do Movimento do período de 01/08/2021 à 31/08/2021

0155 ADICIONAL NOTURNO 20%      120:00  
0182 FALTAS (EM HORAS)      011:00

Observação

Data : \_\_\_/\_\_\_/\_\_\_      Data : \_\_\_/\_\_\_/\_\_\_  
Funcionário      Chefia Imediata





**Relatório de Acompanhamento Mensal do termo de colaboração 001/2020**  
Hospital Municipal Oceânico de Niterói



Cartão de Ponto  
VIVA RIO  
Emissão: Setembro/2021

Página 234 de 250

Seção: N.32.6 - HOSPITAL MUNICIPAL OCEANICO DE NITEROI  
010.13  
001598

SUSSEKIND MENDONCA, 200  
CPF-- 00.343.941/0032-24

Data: 08/09/2021  
Período: 01/08/2021 à 31/08/2021

Chapa	Nome do Funcionário		Cargo					Quantidade de Horas					
	Carteira de Trabalho	Função	Ent1	Ent2	Ent3	Ent4	Ent5	Sai5	Exec	Ad.Not	Atraso	Falta	Abono
N3226074 52142 - 160	PRISCILLA MOREIRA DA SILVA	Tecnico de Enfermagem											
01/08/2021	DOM												
02/08/2021	SEG												
03/08/2021	TER	Troca de Escala											11:00
04/08/2021	QUA												
05/08/2021	QUI												
06/08/2021	SEX	06:59 12:00 13:00 18:51											
07/08/2021	SAB												
08/08/2021	DOM												
09/08/2021	SEG	06:47 12:00 13:00 +07:19							08:00				
10/08/2021	TER												
11/08/2021	QUA												
12/08/2021	QUI	07:44 12:00 13:00 19:04								00:44			
13/08/2021	SEX												
14/08/2021	SAB												
15/08/2021	DOM	06:55 12:00 13:00 19:06											
16/08/2021	SEG												
17/08/2021	TER												
18/08/2021	QUA	07:11 12:00 13:00 19:14											
19/08/2021	QUI												
20/08/2021	SEX												
21/08/2021	SAB	06:20 12:00 13:00 19:12							00:40				
22/08/2021	DOM												
23/08/2021	SEG												
24/08/2021	TER	05:52 12:00 13:00 19:14							01:08				
25/08/2021	QUA												
26/08/2021	QUI												
27/08/2021	SEX	07:15 12:00 13:00 19:30							00:30				
28/08/2021	SAB												
29/08/2021	DOM												
30/08/2021	SEG	06:49 12:00 13:00 14:08								04:52			
31/08/2021	TER												

Saldo de Horas Anterior: 005:30 (A COMPENSAR)      Saldo do Período ( 01/08/2021 à 31/08/2021 ) : 003:26 (A PAGAR)      Saldo de Horas Atual: 002:04 (A COMPENSAR)

Eventos do Movimento do período de 01/08/2021 à 31/08/2021

0155	ADICIONAL NOTURNO 20%	008:00
0607	SALDO BANCO DE HORAS	000:08

Observação

Data : \_\_\_/\_\_\_/\_\_\_      Data : \_\_\_/\_\_\_/\_\_\_  
Funcionário
Chefia Imediata



**Relatório de Acompanhamento Mensal do termo de colaboração 001/2020**  
**Hospital Municipal Oceânico de Niterói**



Cartão de Ponto  
 VIVA RIO  
 Emissão: Setembro/2021

Página 235 de 250

Seção: N.32.6 - HOSPITAL MUNICIPAL OCEANICO DE NITEROI  
 010.13  
 001598

SUSSEKIND MENDONCA, 200  
 CPF-- 00.343.941/0032-24

Data: 08/09/2021  
 Período: 01/08/2021 à 31/08/2021

Chapa	Nome do Funcionário		Cargo	Quantidade de Horas						
	Carteira de Trabalho	Função		Exec	Ad.Not	Atraso	Falta	Abono		
Data	Ent1	Sai1	Ent2	Sai2	Ent3	Sai3	Ent4	Sai4	Ent5	Sai5
N3226242 21505 - 124			RACHEL DE FARIA ABREU Fisioterapeuta							
01/08/2021	DOM									
02/08/2021	SEG									
03/08/2021	TER	07:01	12:00	13:00	20:53	22:00	+07:28		00:28	08:00
04/08/2021	QUA									
05/08/2021	QUI									
06/08/2021	SEX									
07/08/2021	SAB									
08/08/2021	DOM									
09/08/2021	SEG									
10/08/2021	TER	06:58	12:00	13:00	21:12	22:00	+06:56		08:00	
11/08/2021	QUA									
12/08/2021	QUI									
13/08/2021	SEX									
14/08/2021	SAB	06:54	12:00	13:00	19:41				00:41	
15/08/2021	DOM									
16/08/2021	SEG									
17/08/2021	TER	06:58	12:00	13:00	21:12	22:00	+06:52		08:00	
18/08/2021	QUA									
19/08/2021	QUI									
20/08/2021	SEX									
21/08/2021	SAB									
22/08/2021	DOM									
23/08/2021	SEG									
24/08/2021	TER	07:14	12:00	13:00	20:58	22:00	+07:27		00:27	08:00
25/08/2021	QUA									
26/08/2021	QUI									
27/08/2021	SEX									
28/08/2021	SAB	06:56	12:00	13:00	19:12					
29/08/2021	DOM									
30/08/2021	SEG									
31/08/2021	TER	06:54	12:00	13:00	21:05					09:00

Saldo de Horas Anterior: 004:13 (A COMPENSAR)      Saldo do Período ( 01/08/2021 à 31/08/2021 ) : 007:24 (A PAGAR)      Saldo de Horas Atual: 003:11 (A PAGAR)

Eventos do Movimento do período de 01/08/2021 à 31/08/2021

0155 ADICIONAL NOTURNO 20%      032:00

Observação

Data : \_\_\_/\_\_\_/\_\_\_      Data : \_\_\_/\_\_\_/\_\_\_  
 Funcionário      Chefia Imediata



**Relatório de Acompanhamento Mensal do termo de colaboração 001/2020**  
Hospital Municipal Oceânico de Niterói



Cartão de Ponto  
VIVA RIO  
Emissão: Setembro/2021

Página 236 de 250

Seção: N.32.6 - HOSPITAL MUNICIPAL OCEANICO DE NITEROI  
010.13  
001598

SUSSEKIND MENDONCA, 200  
CEPJ-- 00.343.941/0032-24

Data: 08/09/2021  
Período: 01/08/2021 à 31/08/2021

Chapa	Nome do Funcionário		Cargo					Quantidade de Horas					
	Carteira de Trabalho	Função	Ent1	Ent2	Ent3	Ent4	Ent5	Sai5	Exec	Ad.Not	Atraso	Falta	Abono
N3254426 0297946 - 8703	RACHEL DOS SANTOS PEREIRA Tecnico de Enfermagem	Tecnico de Enfermagem											
01/08/2021	DOM												
02/08/2021	SEG												
03/08/2021	TER	18:06 21:00 22:00 +06:06							08:00				
04/08/2021	QUA												
05/08/2021	QUI												
06/08/2021	SEX	19:29 21:00 * +07:04							08:00	00:25			
07/08/2021	SAB	* 07:04											
08/08/2021	DOM												
09/08/2021	SEG	18:20 21:00 22:00 +06:18							08:00				
10/08/2021	TER												
11/08/2021	QUA												
12/08/2021	QUI	20:01 21:00 * +07:16							08:00	00:45			
13/08/2021	SEX	* 07:16											
14/08/2021	SAB												
15/08/2021	DOM											11:00	
16/08/2021	SEG												
17/08/2021	TER												
18/08/2021	QUA	19:31 21:00								09:31			
19/08/2021	QUI	07:10 *											
20/08/2021	SEX	07:10 +17:58 +21:00							01:00	16:00			
21/08/2021	SAB											11:00	
22/08/2021	DOM												
23/08/2021	SEG												
24/08/2021	TER	19:27 21:00								09:27			
25/08/2021	QUA	07:12 *											
26/08/2021	QUI	07:12 +18:47 +21:00 +22:00 +06:14							01:00	24:00			
27/08/2021	SEX											11:00	
28/08/2021	SAB												
29/08/2021	DOM												
30/08/2021	SEG	19:26 21:00								09:26			
31/08/2021	TER	07:11 *											

Saldo de Horas Anterior: 000:15 (A COMPENSAR)      Saldo do Período ( 01/08/2021 à 31/08/2021 ) : 027:34 (A PAGAR)      Saldo de Horas Atual: 027:19 (A PAGAR)

Eventos do Movimento do período de 01/08/2021 à 31/08/2021

0155 ADICIONAL NOTURNO 20%      072:00  
0182 FALTAS (EM HORAS)      033:00

Observação

Data : \_\_\_/\_\_\_/\_\_\_      Data : \_\_\_/\_\_\_/\_\_\_  
Funcionário      Chefia Imediata



**Relatório de Acompanhamento Mensal do termo de colaboração 001/2020  
Hospital Municipal Oceânico de Niterói**



Cartão de Ponto  
VIVA RIO  
Emissão: Setembro/2021

Página 237 de 250

Seção: N.32.6 - HOSPITAL MUNICIPAL OCEANICO DE NITEROI  
010.13  
001598

SUSSEKIND MENDONCA, 200  
CPF-- 00.343.941/0032-24

Data: 08/09/2021  
Período: 01/08/2021 à 31/08/2021

Chapa	Nome do Funcionário		Cargo					Quantidade de Horas					
	Carteira de Trabalho	Função	Ent1	Ent2	Ent3	Ent4	Ent5	Sai5	Exec	Ad.Not	Atraso	Falta	Abono
00180908 0040734 - 128	RAFAEL DA ASSUNCAO BATISTA	Farmacêutico											
01/08/2021	DOM												
02/08/2021	SEG	Férias											
03/08/2021	TER	Férias											
04/08/2021	QUA	Férias											
05/08/2021	QUI	Férias											
06/08/2021	SEX	Férias											
07/08/2021	SAB	Férias											
08/08/2021	DOM	Férias											
09/08/2021	SEG	Férias											
10/08/2021	TER	Férias											
11/08/2021	QUA	Férias											
12/08/2021	QUI	Férias											
13/08/2021	SEX	Férias											
14/08/2021	SAB	Férias											
15/08/2021	DOM	Férias											
16/08/2021	SEG	Férias											
17/08/2021	TER	Férias											
18/08/2021	QUA	Férias											
19/08/2021	QUI	Férias											
20/08/2021	SEX	Férias											
21/08/2021	SAB	Férias											
22/08/2021	DOM	Férias											
23/08/2021	SEG	Férias											
24/08/2021	TER	Férias											
25/08/2021	QUA	Férias											
26/08/2021	QUI	Férias											
27/08/2021	SEX	Férias											
28/08/2021	SAB	Férias											
29/08/2021	DOM	Férias											
30/08/2021	SEG	Férias											
31/08/2021	TER	Férias											

Saldo de Horas Anterior: 000:30 (A COMPENSAR)      Saldo do Período ( 01/08/2021 à 31/08/2021 ) : 000:00 (A COMPENSAR)      Saldo de Horas Atual: 000:30 (A COMPENSAR)

Observação

Data : \_\_\_/\_\_\_/\_\_\_      Data : \_\_\_/\_\_\_/\_\_\_  
Funcionário      Chefia Imediata



**Relatório de Acompanhamento Mensal do termo de colaboração 001/2020**  
**Hospital Municipal Oceânico de Niterói**



Cartão de Ponto  
 VIVA RIO  
 Emissão: Setembro/2021

Página 238 de 250

Seção: N.32.6 - HOSPITAL MUNICIPAL OCEANICO DE NITEROI  
 010.13  
 001598

SUSSEKIND MENDONCA, 200  
 CPF-- 00.343.941/0032-24

Data: 08/09/2021  
 Período: 01/08/2021 à 31/08/2021

Chapa	Nome do Funcionário		Cargo					Quantidade de Horas									
	Carteira de Trabalho	Função	Ent1	Ent2	Ent3	Ent4	Ent5	Sai1	Sai2	Sai3	Sai4	Sai5	Exec	Ad.Not	Atraso	Falta	Abono
N3226533 07624 - 148	RAFAEL DE SOUZA CORREA	Assistente Administrativo															
01/08/2021	DOM																
02/08/2021	SEG	06:36 12:00 13:00 19:11										00:24					
03/08/2021	TER																
04/08/2021	QUA	06:36 12:00 13:00 19:03										00:24					
05/08/2021	QUI																
06/08/2021	SEX	06:42 12:00 13:00 19:04										00:18					
07/08/2021	SAB																
08/08/2021	DOM	06:43 12:00 13:00 19:00										00:17					
09/08/2021	SEG																
10/08/2021	TER	06:45 12:00 13:00 20:01										01:01					
11/08/2021	QUA																
12/08/2021	QUI	06:48 12:00 13:00 19:02															
13/08/2021	SEX																
14/08/2021	SAB	06:48 12:00 13:00 19:10															
15/08/2021	DOM																
16/08/2021	SEG	06:40 12:00 13:00 19:01										00:20					
17/08/2021	TER																
18/08/2021	QUA	06:28 12:00 13:00 19:01										00:32					
19/08/2021	QUI																
20/08/2021	SEX	06:33 12:13												05:20			
21/08/2021	SAB																
22/08/2021	DOM	06:51 12:00 13:00 19:09															
23/08/2021	SEG																
24/08/2021	TER	06:57 12:00 13:00 19:02															
25/08/2021	QUA																
26/08/2021	QUI	06:56 12:00 13:00 19:00															
27/08/2021	SEX																
28/08/2021	SAB	06:50 12:00 13:00 19:00															
29/08/2021	DOM	13:30 19:00												05:30			
30/08/2021	SEG	06:36 12:00 13:00 14:57												03:39			
31/08/2021	TER																

Saldo de Horas Anterior: 018:11 (A COMPENSAR)      Saldo do Período ( 01/08/2021 à 31/08/2021 ) : 011:14 (A PAGAR)      Saldo de Horas Atual: 006:57 (A COMPENSAR)

Eventos do Movimento do período de 01/08/2021 à 31/08/2021  
 0607 SALDO BANCO DE HORAS 000:01

Observação

Data : \_\_\_/\_\_\_/\_\_\_      Data : \_\_\_/\_\_\_/\_\_\_  
 Funcionário      Chefia Imediata



**Relatório de Acompanhamento Mensal do termo de colaboração 001/2020**  
Hospital Municipal Oceânico de Niterói



Cartão de Ponto  
VIVA RIO  
Emissão: Setembro/2021

Página 239 de 250

Seção: N.32.6 - HOSPITAL MUNICIPAL OCEANICO DE NITEROI  
010.13  
001598

SUSSEKIND MENDONCA, 200  
CPF-- 00.343.941/0032-24

Data: 08/09/2021  
Período: 01/08/2021 à 31/08/2021

Chapa	Nome do Funcionário		Cargo					Quantidade de Horas							
	Carteira de Trabalho	Função						Exec	Ad.Not	Atraso	Falta	Abono			
Data	Ent1	Sai1	Ent2	Sai2	Ent3	Sai3	Ent4	Sai4	Ent5	Sai5					
00180593 23635 - 137			RAFAEL DIAS FERNANDES		Fisioterapeuta										
01/08/2021	DOM														
02/08/2021	SEG														
03/08/2021	TER	07:42	11:50	13:00	19:32										
04/08/2021	QUA														
05/08/2021	QUI	09:04	12:11	13:00	18:31						02:33				
06/08/2021	SEX														
07/08/2021	SAB														
08/08/2021	DOM														
09/08/2021	SEG														
10/08/2021	TER	07:43	11:55	13:00	19:58										
11/08/2021	QUA														
12/08/2021	QUI	08:36	11:48	13:00	18:31						02:05				
13/08/2021	SEX														
14/08/2021	SAB														
15/08/2021	DOM														
16/08/2021	SEG														
17/08/2021	TER	07:52	11:57	13:00	21:02	22:00	+07:37				08:00				
18/08/2021	QUA														
19/08/2021	QUI	08:58	11:53	13:00	19:00						01:58				
20/08/2021	SEX														
21/08/2021	SAB	07:38	12:00	13:02	19:30										
22/08/2021	DOM	06:50	12:00	13:00	20:46						09:00				
23/08/2021	SEG														
24/08/2021	TER	07:44	12:12	13:00	19:25						00:19				
25/08/2021	QUA														
26/08/2021	QUI	08:51	11:57	13:00	18:32						02:19				
27/08/2021	SEX														
28/08/2021	SAB														
29/08/2021	DOM														
30/08/2021	SEG														
31/08/2021	TER													11:00	

Saldo de Horas Anterior: 022:04 (A PAGAR)      Saldo do Período ( 01/08/2021 à 31/08/2021 ) : 018:14 (A PAGAR)      Saldo de Horas Atual: 040:18 (A PAGAR)

Eventos do Movimento do período de 01/08/2021 à 31/08/2021

0155 ADICIONAL NOTURNO 20%      008:00  
0182 FALTAS (EM HORAS)      011:00

Observação

Data : \_\_\_/\_\_\_/\_\_\_      Data : \_\_\_/\_\_\_/\_\_\_  
**Funcionário**      **Chefia Imediata**





**Relatório de Acompanhamento Mensal do termo de colaboração 001/2020**  
Hospital Municipal Oceânico de Niterói



Cartão de Ponto  
VIVA RIO  
Emissão: Setembro/2021

Página 240 de 250

Seção: N.32.6 - HOSPITAL MUNICIPAL OCEANICO DE NITEROI  
010.13  
001598

SUSSEKIND MENDONCA, 200  
CPF-- 00.343.941/0032-24

Data: 08/09/2021  
Período: 01/08/2021 à 31/08/2021

Carteira de Trabalho Data	Chapa Ent1	Nome do Funcionário Função					Cargo	Quantidade de Horas								
		Sai1	Ent2	Sai2	Ent3	Sai3		Ent4	Sai4	Ent5	Sai5	Exec	Ad.Not	Atraso	Falta	Abono
	00180476 39054 - 118	RAFAEL MARTINS DOS SANTOS Assistente Administrativo					Assistente									
01/08/2021	DOM															
02/08/2021	SEG	09:08	18:00													
03/08/2021	TER	08:51	18:00													
04/08/2021	QUA	08:54	18:00													
05/08/2021	QUI	08:59	18:00													
06/08/2021	SEX	08:58	18:00													
07/08/2021	SAB															
08/08/2021	DOM															
09/08/2021	SEG	09:06	18:00													
10/08/2021	TER	09:05	18:00													
11/08/2021	QUA	08:50	18:00													
12/08/2021	QUI	08:52	18:00													
13/08/2021	SEX	09:01	18:00													
14/08/2021	SAB															
15/08/2021	DOM															
16/08/2021	SEG	09:07	18:00													
17/08/2021	TER	08:55	18:00													
18/08/2021	QUA	08:53	18:00													
19/08/2021	QUI	08:59	18:00													
20/08/2021	SEX	08:56	18:00													
21/08/2021	SAB															
22/08/2021	DOM															
23/08/2021	SEG	09:01	18:00													
24/08/2021	TER	09:08	18:00													
25/08/2021	QUA	09:05	18:00													
26/08/2021	QUI	09:00	18:00													
27/08/2021	SEX	09:04	18:00													
28/08/2021	SAB															
29/08/2021	DOM															
30/08/2021	SEG	08:50	18:00													
31/08/2021	TER	08:53	18:00													
	Saldo de Horas Anterior:	Saldo do Período ( 01/08/2021 à 31/08/2021 ) :						Saldo de Horas Atual:								
	000:00 (A COMPENSAR)	000:00 (A COMPENSAR)						000:00 (A COMPENSAR)								

Observação

Data : \_\_\_/\_\_\_/\_\_\_      Data : \_\_\_/\_\_\_/\_\_\_  
Funcionário
Chefia Imediata



**Relatório de Acompanhamento Mensal do termo de colaboração 001/2020**  
Hospital Municipal Oceânico de Niterói



Cartão de Ponto  
VIVA RIO  
Emissão: Setembro/2021

Página 241 de 250

Seção: N.32.6 - HOSPITAL MUNICIPAL OCEANICO DE NITEROI  
010.13  
001598

SUSSEKIND MENDONCA, 200  
CEPJ-- 00.343.941/0032-24

Data: 08/09/2021  
Período: 01/08/2021 à 31/08/2021

Chapa	Nome do Funcionário		Cargo	Quantidade de Horas						
	Carteira de Trabalho	Função		Exec	Ad.Not	Atraso	Falta	Abono		
Data	Ent1	Sai1	Ent2	Sai2	Ent3	Sai3	Ent4	Sai4	Ent5	Sai5
00180557 87631 - 173			RAFAELA ROCHA ROIFFE Farmaceutico							
01/08/2021	DOM									
02/08/2021	SEG									
03/08/2021	TER	18:43	21:00	22:00	+07:07					
04/08/2021	QUA									
05/08/2021	QUI									
06/08/2021	SEX	19:01	21:00	22:00	+19:54					
07/08/2021	SAB									
08/08/2021	DOM									
09/08/2021	SEG	18:55	21:00	22:00	+07:18					
10/08/2021	TER									
11/08/2021	QUA									
12/08/2021	QUI	19:01	21:00	22:00	+07:31					
13/08/2021	SEX									
14/08/2021	SAB									
15/08/2021	DOM	18:20	21:00	22:00	+07:11					
16/08/2021	SEG									
17/08/2021	TER									
18/08/2021	QUA	18:23	21:00	22:00	+07:23					
19/08/2021	QUI									
20/08/2021	SEX									
21/08/2021	SAB	18:34	21:00	22:00	+07:17					
22/08/2021	DOM									
23/08/2021	SEG									
24/08/2021	TER	18:27	21:00	22:00	+06:52					
25/08/2021	QUA									
26/08/2021	QUI									
27/08/2021	SEX	Troca de Escala								11:00
28/08/2021	SAB									
29/08/2021	DOM	06:41	12:00	13:00	18:59					
30/08/2021	SEG	18:42	21:00	22:00	+07:27					
31/08/2021	TER									

Saldo de Horas Anterior: 000:55 (A COMPENSAR)      Saldo do Período ( 01/08/2021 à 31/08/2021 ) : 000:00 (A COMPENSAR)      Saldo de Horas Atual: 000:55 (A COMPENSAR)

Eventos do Movimento do período de 01/08/2021 à 31/08/2021

0155 ADICIONAL NOTURNO 20%      072:00

Observação

Data : \_\_\_/\_\_\_/\_\_\_      Data : \_\_\_/\_\_\_/\_\_\_  
Funcionário      Chefia Imediata



**Relatório de Acompanhamento Mensal do termo de colaboração 001/2020**  
Hospital Municipal Oceânico de Niterói



Cartão de Ponto  
VIVA RIO  
Emissão: Setembro/2021

Página 242 de 250

Seção: N.32.6 - HOSPITAL MUNICIPAL OCEANICO DE NITEROI  
010.13  
001598

SUSSEKIND MENDONCA, 200  
CPF-- 00.343.941/0032-24

Data: 08/09/2021  
Período: 01/08/2021 à 31/08/2021

Chapa	Nome do Funcionário					Cargo					Quantidade de Horas				
	Carteira de Trabalho	Função				Carga					Exec	Ad.Not	Atraso	Falta	Abono
Data	Ent1	Sai1	Ent2	Sai2	Ent3	Sai3	Ent4	Sai4	Ent5	Sai5					
00180542															
83919 - 150															
01/08/2021	DOM	18:55	21:00	22:00	+07:18						00:18	08:00			
02/08/2021	SEG														
03/08/2021	TER	18:53	21:00	22:00	+07:23						00:23	08:00			
04/08/2021	QUA														
05/08/2021	QUI	18:45	21:00	22:00	+07:12							08:00			
06/08/2021	SEX														
07/08/2021	SAB	19:06	21:00	22:00	+07:13							08:00			
08/08/2021	DOM														
09/08/2021	SEG	19:10	21:00	22:00	+07:01							08:00			
10/08/2021	TER														
11/08/2021	QUA	18:56	21:00	22:00	+07:06							08:00			
12/08/2021	QUI														
13/08/2021	SEX	19:00	21:00	22:00	+07:09							08:00			
14/08/2021	SAB														
15/08/2021	DOM	18:38	21:00	22:00	+07:20						00:42	08:00			
16/08/2021	SEG														
17/08/2021	TER	18:56	21:00	22:00	+07:05							08:00			
18/08/2021	QUA														
19/08/2021	QUI	18:58	21:00	22:00	+07:14							08:00			
20/08/2021	SEX														
21/08/2021	SAB	18:58	21:00	22:00	+07:02							08:00			
22/08/2021	DOM														
23/08/2021	SEG	18:47	21:00	22:00	+07:16						00:16	08:00			
24/08/2021	TER														
25/08/2021	QUA	18:58	21:00	22:00	+07:04							08:00			
26/08/2021	QUI														
27/08/2021	SEX	19:15	21:00	22:00	+07:05							08:00			
28/08/2021	SAB														
29/08/2021	DOM	18:52	21:00	22:00	+07:11							08:00			
30/08/2021	SEG														
31/08/2021	TER	18:59	21:00										09:00		

Saldo de Horas Anterior: 003:50 (A COMPENSAR)      Saldo do Período ( 01/08/2021 à 31/08/2021 ) : 007:21 (A PAGAR)      Saldo de Horas Atual: 003:31 (A PAGAR)

Eventos do Movimento do período de 01/08/2021 à 31/08/2021

0155 ADICIONAL NOTURNO 20%      120:00

Observação

Data : \_\_\_/\_\_\_/\_\_\_      Data : \_\_\_/\_\_\_/\_\_\_  
Funcionário      Chefia Imediata



**Relatório de Acompanhamento Mensal do termo de colaboração 001/2020**  
Hospital Municipal Oceânico de Niterói



Cartão de Ponto  
VIVA RIO  
Emissão: Setembro/2021

Página 243 de 250

Seção: N.32.6 - HOSPITAL MUNICIPAL OCEANICO DE NITEROI  
010.13  
001598

SUSSEKIND MENDONCA, 200  
CPF-- 00.343.941/0032-24

Data: 08/09/2021  
Período: 01/08/2021 à 31/08/2021

Chapa	Nome do Funcionário		Cargo	Quantidade de Horas						
	Carteira de Trabalho	Função		Exec	Ad.Not	Atraso	Falta	Abono		
Data	Ent1	Sai1	Ent2	Sai2	Ent3	Sai3	Ent4	Sai4	Ent5	Sai5
00180459			RANIELE TEIXEIRA ALMEIDA							
45858 - 00032			Enfermeiro							
01/08/2021	DOM	Troca de Escala								11:00
02/08/2021	SEG									
03/08/2021	TER									
04/08/2021	QUA	07:01 12:00 13:00 +07:21								08:00
05/08/2021	QUI									
06/08/2021	SEX									
07/08/2021	SAB	Troca de Escala								11:00
08/08/2021	DOM									
09/08/2021	SEG									
10/08/2021	TER	07:16 12:00 13:00 +07:20								08:00
11/08/2021	QUA									
12/08/2021	QUI									
13/08/2021	SEX	Troca de Escala								11:00
14/08/2021	SAB									
15/08/2021	DOM									
16/08/2021	SEG	07:08 12:00 13:00 +07:22								08:00
17/08/2021	TER									
18/08/2021	QUA									
19/08/2021	QUI	Troca de Escala								11:00
20/08/2021	SEX									
21/08/2021	SAB	07:08 19:40								
22/08/2021	DOM	07:10 12:00 13:00 +07:17								08:00
23/08/2021	SEG									
24/08/2021	TER									
25/08/2021	QUA	Troca de Escala								11:00
26/08/2021	QUI									
27/08/2021	SEX									
28/08/2021	SAB	07:02 12:00 13:00 +07:19								08:00
29/08/2021	DOM									
30/08/2021	SEG									
31/08/2021	TER	18:55 *								01:00

Saldo de Horas Anterior: 003:10 (A PAGAR)      Saldo do Período ( 01/08/2021 à 31/08/2021 ) : 001:00 (A COMPENSAR)      Saldo de Horas Atual: 002:10 (A PAGAR)

Eventos do Movimento do período de 01/08/2021 à 31/08/2021

0155 ADICIONAL NOTURNO 20%      056:01

Observação

Data : \_\_\_/\_\_\_/\_\_\_      Data : \_\_\_/\_\_\_/\_\_\_  
Funcionário      Chefia Imediata



**Relatório de Acompanhamento Mensal do termo de colaboração 001/2020**  
**Hospital Municipal Oceânico de Niterói**



Cartão de Ponto  
 VIVA RIO  
 Emissão: Setembro/2021

Página 244 de 250

Seção: N.32.6 - HOSPITAL MUNICIPAL OCEANICO DE NITEROI  
 010.13  
 001598

SUSSEKIND MENDONCA, 200  
 CPF-- 00.343.941/0032-24

Data: 08/09/2021  
 Período: 01/08/2021 à 31/08/2021

Chapa	Nome do Funcionário		Cargo	Quantidade de Horas						
	Carteira de Trabalho	Função		Exec	Ad.Not	Atraso	Falta	Abono		
Data	Ent1	Sai1	Ent2	Sai2	Ent3	Sai3	Ent4	Sai4	Ent5	Sai5
N3226123 54887 - 128			RAPHAEL BRASILEIRO COQUI Fisioterapeuta							
01/08/2021	DOM									
02/08/2021	SEG									
03/08/2021	TER									
04/08/2021	QUA									
05/08/2021	QUI	06:52	12:02	13:00	19:09					
06/08/2021	SEX	07:00	12:00	13:00	21:11	22:00	+07:15		08:00	
07/08/2021	SAB									
08/08/2021	DOM									
09/08/2021	SEG									
10/08/2021	TER									
11/08/2021	QUA									
12/08/2021	QUI									
13/08/2021	SEX	06:44	12:00	13:00	21:11	22:00	+07:27	00:43	08:00	
14/08/2021	SAB									
15/08/2021	DOM	Troca de Escala								22:00
16/08/2021	SEG									
17/08/2021	TER									
18/08/2021	QUA									
19/08/2021	QUI	06:49	11:58	13:01	19:00					
20/08/2021	SEX	06:48	12:00	13:00	21:08	22:00	+07:09		08:00	
21/08/2021	SAB									
22/08/2021	DOM									
23/08/2021	SEG									
24/08/2021	TER									
25/08/2021	QUA									
26/08/2021	QUI	06:42	12:03	13:00	21:04	22:01	+07:22		08:00	
27/08/2021	SEX	Troca de Escala								22:00
28/08/2021	SAB									
29/08/2021	DOM									
30/08/2021	SEG									
31/08/2021	TER									

Saldo de Horas Anterior: 005:06 (A COMPENSAR)      Saldo do Período ( 01/08/2021 à 31/08/2021 ) : 000:43 (A COMPENSAR)      Saldo de Horas Atual: 005:49 (A COMPENSAR)

Eventos do Movimento do período de 01/08/2021 à 31/08/2021  
 0155 ADICIONAL NOTURNO 20%      032:00

Observação

Data : \_\_\_/\_\_\_/\_\_\_      Data : \_\_\_/\_\_\_/\_\_\_  
 Funcionário      Chefia Imediata



**Relatório de Acompanhamento Mensal do termo de colaboração 001/2020**  
Hospital Municipal Oceânico de Niterói



Cartão de Ponto  
VIVA RIO  
Emissão: Setembro/2021

Página 245 de 250

Seção: N.32.6 - HOSPITAL MUNICIPAL OCEANICO DE NITEROI  
010.13  
001598

SUSSEKIND MENDONCA, 200  
CEPJ-- 00.343.941/0032-24

Data: 08/09/2021  
Período: 01/08/2021 à 31/08/2021

Chapa	Nome do Funcionário		Cargo					Quantidade de Horas									
	Carteira de Trabalho	Função	Ent1	Sai1	Ent2	Sai2	Ent3	Sai3	Ent4	Sai4	Ent5	Sai5	Exec	Ad.Not	Atraso	Falta	Abono
N3226488 67180 - 163		RAPHAEL CARDOZO CORREIA Supervisor de Manutencao															
01/08/2021	DOM																
02/08/2021	SEG	09:10 12:03 13:00 18:23										00:23					
03/08/2021	TER	09:36 11:54 13:00 18:30															
04/08/2021	QUA	09:38 11:50 13:00 18:53															
05/08/2021	QUI	09:01 12:00 13:00 18:11															
06/08/2021	SEX	09:22 11:57 13:00 18:30															
07/08/2021	SAB																
08/08/2021	DOM																
09/08/2021	SEG	09:21 11:54 13:00 18:26															
10/08/2021	TER	09:27 12:00 13:00 18:45										00:18					
11/08/2021	QUA	09:03 11:59 13:00 18:32										00:32					
12/08/2021	QUI	09:23 12:04 13:00 18:51										00:28					
13/08/2021	SEX	09:24 12:03 13:00 18:19															
14/08/2021	SAB																
15/08/2021	DOM																
16/08/2021	SEG	09:23 12:05 13:00 18:21															
17/08/2021	TER	09:12 12:04 13:00 18:48										00:48					
18/08/2021	QUA	09:31 12:08 13:00 18:28															
19/08/2021	QUI	09:14 12:09 13:00 18:51										00:51					
20/08/2021	SEX	08:39 12:05 13:00 20:15										02:36					
21/08/2021	SAB	10:38 12:36										01:58					
22/08/2021	DOM	09:22 17:36										08:14					
23/08/2021	SEG	09:12 11:50 13:00 18:08															
24/08/2021	TER	09:34 12:09 13:00 19:16										00:42					
25/08/2021	QUA	09:39 11:51 13:00 18:20												00:19			
26/08/2021	QUI															08:00	
27/08/2021	SEX															08:00	
28/08/2021	SAB																
29/08/2021	DOM																
30/08/2021	SEG	09:06 11:57 13:00 18:29										00:29					
31/08/2021	TER	09:26 12:05 13:00 19:05										00:39					
Saldo de Horas Anterior:			Saldo do Período ( 01/08/2021 à 31/08/2021 ) :									Saldo de Horas Atual:					
001:22 (A COMPENSAR)			001:39 (A COMPENSAR)									003:01 (A COMPENSAR)					

Observação

Data : \_\_\_/\_\_\_/\_\_\_      Data : \_\_\_/\_\_\_/\_\_\_  
Funcionário
Chefia Imediata





**Relatório de Acompanhamento Mensal do termo de colaboração 001/2020**  
Hospital Municipal Oceânico de Niterói



Cartão de Ponto  
VIVA RIO  
Emissão: Setembro/2021

Página 246 de 250

Seção: N.32.6 - HOSPITAL MUNICIPAL OCEANICO DE NITEROI  
010.13  
001598

SUSSEKIND MENDONCA, 200  
CEPJ-- 00.343.941/0032-24

Data: 08/09/2021  
Período: 01/08/2021 à 31/08/2021

Chapa	Nome do Funcionário		Cargo					Quantidade de Horas									
	Carteira de Trabalho	Função	Ent1	Sai1	Ent2	Sai2	Ent3	Sai3	Ent4	Sai4	Ent5	Sai5	Exec	Ad.Not	Atraso	Falta	Abono
N3226300 5197838 - 0050	RAPHAEL DA COSTA SILVA	Auxiliar de Farmacia															
01/08/2021	DOM																
02/08/2021	SEG	18:47 21:00 22:00 +07:22														11:00	
03/08/2021	TER																
04/08/2021	QUA	19:16 21:00 22:00 +07:21										08:00					
05/08/2021	QUI																
06/08/2021	SEX	18:56 21:00 22:00 +07:03										08:00					
07/08/2021	SAB																
08/08/2021	DOM	18:42 21:00 22:00 +07:20										00:38	08:00				
09/08/2021	SEG																
10/08/2021	TER	18:49 21:00 22:00 +06:59										08:00					
11/08/2021	QUA																
12/08/2021	QUI	19:03 21:00 22:00 +07:22										08:00					
13/08/2021	SEX																
14/08/2021	SAB	18:41 21:00 22:00 +07:09										08:00					
15/08/2021	DOM																
16/08/2021	SEG	18:53 21:00 22:00 +07:11										08:00					
17/08/2021	TER																
18/08/2021	QUA	18:48 21:00 22:00 +07:16										08:00					
19/08/2021	QUI																
20/08/2021	SEX	Troca de Escala															11:00
21/08/2021	SAB																
22/08/2021	DOM	19:18 21:00 22:00 +07:05										08:00					
23/08/2021	SEG																
24/08/2021	TER	18:51 21:00 22:00 +07:15										08:00					
25/08/2021	QUA																
26/08/2021	QUI	18:38 21:00 22:00 +07:09										08:00					
27/08/2021	SEX	+07:09 +18:51 +21:00 +22:00 18:50 21:00 22:00 *										08:00					
28/08/2021	SAB															11:00	
29/08/2021	DOM	* +07:19 +18:53 +21:00 +22:00 * 07:25 *										01:00	16:00				
30/08/2021	SEG															11:00	
31/08/2021	TER																

Saldo de Horas Anterior: 001:00 (A COMPENSAR)      Saldo do Período ( 01/08/2021 à 31/08/2021 ) : 001:38 (A COMPENSAR)      Saldo de Horas Atual: 002:38 (A COMPENSAR)

Eventos do Movimento do período de 01/08/2021 à 31/08/2021

0155 ADICIONAL NOTURNO 20% 112:00  
0182 FALTAS (EM HORAS) 033:00

Observação

Data : \_\_\_/\_\_\_/\_\_\_      Data : \_\_\_/\_\_\_/\_\_\_  
Funcionário      Chefia Imediata



Relatório de Acompanhamento Mensal do termo de colaboração 001/2020  
Hospital Municipal Oceânico de Niterói



Cartão de Ponto  
VIVA RIO  
Emissão: Setembro/2021

Página 247 de 250

Seção: N.32.6 - HOSPITAL MUNICIPAL OCEANICO DE NITEROI  
010.13  
001598

SUSSEKIND MENDONCA, 200  
CEPJ-- 00.343.941/0032-24

Data: 08/09/2021  
Período: 01/08/2021 à 31/08/2021

Carteira de Trabalho Data	Chapa		Nome do Funcionário								Cargo					Quantidade de Horas				
	Ent1	Sai1	Ent2	Sai2	Ent3	Sai3	Ent4	Sai4	Ent5	Sai5	Exec	Ad.Not	Atraso	Falta	Abono					
	N3226360		RAPHAEL XAVIER CARVALHO								Enfermeiro									
31988 - 154			Enfermeiro																	
01/08/2021	DOM																			
02/08/2021	SEG																			
03/08/2021	TER	07:21	12:00	13:00	18:29													00:52		
04/08/2021	QUA																			
05/08/2021	QUI																			
06/08/2021	SEX	07:14	12:00	13:00	19:13															
07/08/2021	SAB																			
08/08/2021	DOM																			
09/08/2021	SEG	Atestado Médico																	11:00	
10/08/2021	TER																			
11/08/2021	QUA																			
12/08/2021	QUI	07:21	12:00	13:00	19:31															
13/08/2021	SEX																			
14/08/2021	SAB																			
15/08/2021	DOM	07:15	12:00	13:00	19:00															
16/08/2021	SEG																			
17/08/2021	TER																			
18/08/2021	QUA	07:12	12:00	13:00	19:23											00:23				
19/08/2021	QUI																			
20/08/2021	SEX																			
21/08/2021	SAB	Troca de Escala																	11:00	
22/08/2021	DOM																			
23/08/2021	SEG																			
24/08/2021	TER	07:35	12:00	13:00	+07:28												08:00			
25/08/2021	QUA																			
26/08/2021	QUI																			
27/08/2021	SEX	07:18	12:00	13:00	18:26													00:52		
28/08/2021	SAB																			
29/08/2021	DOM																			
30/08/2021	SEG	07:15	12:00	13:00	19:50												00:50			
31/08/2021	TER	18:37	21:00	22:00	*												18:17			

Saldo de Horas Anterior: 009:52 (A PAGAR)    Saldo do Período ( 01/08/2021 à 31/08/2021 ) : 000:31 (A PAGAR)    Saldo de Horas Atual: 010:23 (A PAGAR)

Eventos do Movimento do período de 01/08/2021 à 31/08/2021

0155 ADICIONAL NOTURNO 20%                          026:17

Observação

Data : \_\_/\_\_/\_\_

**Funcionário**

Data : \_\_/\_\_/\_\_

**Chefia Imediata**



**Relatório de Acompanhamento Mensal do termo de colaboração 001/2020**  
Hospital Municipal Oceânico de Niterói



Cartão de Ponto  
VIVA RIO  
Emissão: Setembro/2021

Página 248 de 250

Seção: N.32.6 - HOSPITAL MUNICIPAL OCEANICO DE NITEROI  
010.13  
001598

SUSSEKIND MENDONCA, 200  
CEPJ-- 00.343.941/0032-24

Data: 08/09/2021  
Período: 01/08/2021 à 31/08/2021

Chapa	Nome do Funcionário		Cargo					Quantidade de Horas									
	Carteira de Trabalho	Função	Ent1	Sai1	Ent2	Sai2	Ent3	Sai3	Ent4	Sai4	Ent5	Sai5	Exec	Ad.Not	Atraso	Falta	Abono
N3226080 687376 - 170		RAPHAELLA PORNER SANTOS TAVARES NUTRICIONISTA															
01/08/2021	DOM	Troca de Escala															11:00
02/08/2021	SEG	07:06 12:00 13:00 19:13															
03/08/2021	TER																
04/08/2021	QUA																
05/08/2021	QUI	Troca de Escala															11:00
06/08/2021	SEX	07:12 12:01 13:04 19:12															
07/08/2021	SAB	07:10 12:00 13:00 19:09															
08/08/2021	DOM																
09/08/2021	SEG	07:20 12:00 13:00 19:04											00:20				
10/08/2021	TER																
11/08/2021	QUA																
12/08/2021	QUI	07:13 12:00 13:00 19:31										00:31					
13/08/2021	SEX																
14/08/2021	SAB	07:15 12:00 13:02 19:06															
15/08/2021	DOM	07:15 12:02 13:01 19:18															
16/08/2021	SEG	07:24 12:00 13:00 19:07											00:24				
17/08/2021	TER																
18/08/2021	QUA																
19/08/2021	QUI	07:19 12:00 13:00 19:10											00:19				
20/08/2021	SEX																
21/08/2021	SAB																
22/08/2021	DOM	07:21 12:00 13:00 19:23															
23/08/2021	SEG	07:19 12:00 13:00 19:14											00:19				
24/08/2021	TER																
25/08/2021	QUA																
26/08/2021	QUI	07:15 12:00 13:00 19:08															
27/08/2021	SEX																
28/08/2021	SAB	07:17 12:02 13:03 18:13															
29/08/2021	DOM																
30/08/2021	SEG	07:26 12:00 13:00 19:21															
31/08/2021	TER																

Saldo de Horas Anterior: 001:35 (A COMPENSAR)      Saldo do Período ( 01/08/2021 à 31/08/2021 ) : 000:51 (A PAGAR)      Saldo de Horas Atual: 000:44 (A COMPENSAR)

Observação

Data : \_\_\_/\_\_\_/\_\_\_      Data : \_\_\_/\_\_\_/\_\_\_  
Funcionário      Chefia Imediata



**Relatório de Acompanhamento Mensal do termo de colaboração 001/2020**  
Hospital Municipal Oceânico de Niterói



Cartão de Ponto  
VIVA RIO  
Emissão: Setembro/2021

Página 249 de 250

Seção: N.32.6 - HOSPITAL MUNICIPAL OCEANICO DE NITEROI  
010.13  
001598

SUSSEKIND MENDONCA, 200  
CEPJ-- 00.343.941/0032-24

Data: 08/09/2021  
Período: 01/08/2021 à 31/08/2021

Chapa	Nome do Funcionário		Cargo					Quantidade de Horas									
	Carteira de Trabalho	Função	Ent1	Ent2	Ent3	Ent4	Ent5	Sai1	Sai2	Sai3	Sai4	Sai5	Exec	Ad.Not	Atraso	Falta	Abono
00180807 2047509 - 0050		RAPHAELLA ROLEMBERG ABISSULO DE OLIVEIRA Enfermeiro															
01/08/2021	DOM																
02/08/2021	SEG																
03/08/2021	TER	19:21 21:00 22:00 +06:50										08:00	00:31				
04/08/2021	QUA																
05/08/2021	QUI																
06/08/2021	SEX	19:34 21:00 22:00 +07:24										08:00					
07/08/2021	SAB																
08/08/2021	DOM																
09/08/2021	SEG	19:32 21:00 22:00 +07:02										08:00	00:30				
10/08/2021	TER																
11/08/2021	QUA																
12/08/2021	QUI	19:00 19:23 22:00 +07:21										08:00	01:16				
13/08/2021	SEX																
14/08/2021	SAB																
15/08/2021	DOM	19:01 21:00 22:00 +06:45										08:00	00:16				
16/08/2021	SEG																
17/08/2021	TER																
18/08/2021	QUA	19:13 21:00 22:00 +07:24										00:24	08:00				
19/08/2021	QUI																
20/08/2021	SEX																
21/08/2021	SAB	19:05 21:00 22:00 +07:46										00:46	08:00				
22/08/2021	DOM																
23/08/2021	SEG																
24/08/2021	TER	19:12 21:00 22:00 +07:26										00:26	08:00				
25/08/2021	QUA																
26/08/2021	QUI																
27/08/2021	SEX	19:35 21:00 22:00 +06:50										08:00	00:45				
28/08/2021	SAB																
29/08/2021	DOM																
30/08/2021	SEG	Atestado Médico															11:00
31/08/2021	TER																

Saldo de Horas Anterior: 001:43 (A PAGAR)      Saldo do Período ( 01/08/2021 à 31/08/2021 ) : 001:42 (A PAGAR)      Saldo de Horas Atual: 003:25 (A PAGAR)

Eventos do Movimento do período de 01/08/2021 à 31/08/2021

0155 ADICIONAL NOTURNO 20%      072:00

Observação

Data : \_\_\_/\_\_\_/\_\_\_      Data : \_\_\_/\_\_\_/\_\_\_  
Funcionário      Chefia Imediata



**Relatório de Acompanhamento Mensal do termo de colaboração 001/2020**  
Hospital Municipal Oceânico de Niterói



Cartão de Ponto  
VIVA RIO  
Emissão: Setembro/2021

Página 250 de 250

Seção: N.32.6 - HOSPITAL MUNICIPAL OCEANICO DE NITEROI  
010.13  
001598

SUSSEKIND MENDONCA, 200  
CEPJ-- 00.343.941/0032-24

Data: 08/09/2021  
Período: 01/08/2021 à 31/08/2021

Chapa	Nome do Funcionário		Cargo	Quantidade de Horas						
	Carteira de Trabalho	Função		Exec	Ad.Not	Atraso	Falta	Abono		
Data	Ent1	Sai1	Ent2	Sai2	Ent3	Sai3	Ent4	Sai4	Ent5	Sai5
00180461			RAQUEL ALVES LEITE							
74712 - 109			Enfermeiro							
01/08/2021	DOM									
02/08/2021	SEG									
03/08/2021	TER	19:49	21:00	22:00	+07:28					
04/08/2021	QUA									
05/08/2021	QUI									
06/08/2021	SEX	19:25	21:00	22:00	+07:30					
07/08/2021	SAB									
08/08/2021	DOM									
09/08/2021	SEG	19:08	21:00	22:00	+07:24	00:24	08:00			
10/08/2021	TER									
11/08/2021	QUA									
12/08/2021	QUI	19:03	21:00	22:00	+07:25	00:25	08:00			
13/08/2021	SEX									
14/08/2021	SAB									
15/08/2021	DOM	19:05	21:00	22:00	+07:26	00:26	08:00			
16/08/2021	SEG									
17/08/2021	TER									
18/08/2021	QUA	19:35	21:00	22:00	+07:33		08:00			
19/08/2021	QUI									
20/08/2021	SEX									
21/08/2021	SAB	18:34	21:00	22:00	+07:28	00:54	08:00			
22/08/2021	DOM									
23/08/2021	SEG									
24/08/2021	TER	19:03	21:00	22:00	+07:29	00:29	08:00			
25/08/2021	QUA									
26/08/2021	QUI									
27/08/2021	SEX	19:15	21:00	22:00	+07:29	00:29	08:00			
28/08/2021	SAB									
29/08/2021	DOM									
30/08/2021	SEG	19:06	21:00	22:00	+07:32	00:32	08:00			
31/08/2021	TER									

Saldo de Horas Anterior: 008:51 (A COMPENSAR)      Saldo do Período ( 01/08/2021 à 31/08/2021 ) : 003:18 (A COMPENSAR)      Saldo de Horas Atual: 012:09 (A COMPENSAR)

Eventos do Movimento do período de 01/08/2021 à 31/08/2021

0155 ADICIONAL NOTURNO 20%      080:00

Observação

Data : \_\_\_/\_\_\_/\_\_\_      Data : \_\_\_/\_\_\_/\_\_\_  
Funcionário      Chefia Imediata



**Relatório de Acompanhamento Mensal do termo de colaboração 001/2020**  
**Hospital Municipal Oceânico de Niterói**



Cartão de Ponto  
 VIVA RIO  
 Emissão: Setembro/2021

Página 1 de 122

Seção: N.32.6 - HOSPITAL MUNICIPAL OCEANICO DE NITEROI  
 010.13  
 001598

SUSSEKIND MENDONCA, 200  
 CEPJ-- 00.343.941/0032-24

Data: 08/09/2021  
 Período: 01/08/2021 à 31/08/2021

Chapa	Nome do Funcionário		Cargo	Quantidade de Horas						
	Carteira de Trabalho	Função		Exec	Ad.Not	Atraso	Falta	Abono		
Data	Ent1	Sai1	Ent2	Sai2	Ent3	Sai3	Ent4	Sai4	Ent5	Sai5
00180543			RAQUEL DA SILVA LAURINDO							
38962 - 161			Enfermeiro							
01/08/2021	DOM									
02/08/2021	SEG									
03/08/2021	TER	07:45	12:00	13:00	19:24					
04/08/2021	QUA									
05/08/2021	QUI									
06/08/2021	SEX	06:39	12:00	13:00	18:05					
07/08/2021	SAB									
08/08/2021	DOM									
09/08/2021	SEG	07:37	12:00	13:00	19:29					
10/08/2021	TER									
11/08/2021	QUA									
12/08/2021	QUI	06:51	12:00	13:00	18:33					
13/08/2021	SEX									
14/08/2021	SAB									
15/08/2021	DOM	07:35	12:00	13:00	19:30					
16/08/2021	SEG									
17/08/2021	TER									
18/08/2021	QUA	06:40	12:00	13:00	18:05					
19/08/2021	QUI									
20/08/2021	SEX									
21/08/2021	SAB	07:33	12:00	13:00	19:25					
22/08/2021	DOM									
23/08/2021	SEG									
24/08/2021	TER	06:41	12:00	13:00	18:22					
25/08/2021	QUA									
26/08/2021	QUI									
27/08/2021	SEX	06:48	12:00	13:00	19:40				00:40	
28/08/2021	SAB									
29/08/2021	DOM									
30/08/2021	SEG	06:39	12:00	13:00	18:21					
31/08/2021	TER									

Saldo de Horas Anterior: 005:26 (A PAGAR)      Saldo do Período ( 01/08/2021 à 31/08/2021 ) : 001:54 (A PAGAR)      Saldo de Horas Atual: 007:20 (A PAGAR)

Observação

Data : \_\_\_/\_\_\_/\_\_\_      Data : \_\_\_/\_\_\_/\_\_\_  
 Funcionário      Chefia Imediata





**Relatório de Acompanhamento Mensal do termo de colaboração 001/2020**  
Hospital Municipal Oceânico de Niterói



Cartão de Ponto  
VIVA RIO  
Emissão: Setembro/2021

Página 2 de 122

Seção: N.32.6 - HOSPITAL MUNICIPAL OCEANICO DE NITEROI  
010.13  
001598

SUSSEKIND MENDONCA, 200  
CPF-- 00.343.941/0032-24

Data: 08/09/2021  
Período: 01/08/2021 à 31/08/2021

Data	Carteira de Trabalho	Nome do Funcionário					Cargo					Quantidade de Horas				
		Ent1	Sai1	Ent2	Sai2	Ent3	Sai3	Ent4	Sai4	Ent5	Sai5	Exec	Ad.Not	Atraso	Falta	Abono
-	00180633	RAQUEL MARCELLE MOTA GOMES					Enfermeiro									
01/08/2021	DOM															
02/08/2021	SEG															
03/08/2021	TER	06:52	12:00	13:00	19:14											
04/08/2021	QUA															
05/08/2021	QUI															
06/08/2021	SEX	06:56	12:00	13:00	19:14											
07/08/2021	SAB															
08/08/2021	DOM															
09/08/2021	SEG	07:10	12:00	13:00	19:22						00:22					
10/08/2021	TER															
11/08/2021	QUA															
12/08/2021	QUI	06:54	12:00	13:00	19:00											
13/08/2021	SEX															
14/08/2021	SAB															
15/08/2021	DOM	06:48	12:00	13:00	19:16						00:16					
16/08/2021	SEG															
17/08/2021	TER															
18/08/2021	QUA	06:51	12:00	13:00	19:26						00:26					
19/08/2021	QUI															
20/08/2021	SEX															
21/08/2021	SAB	Troca de Escala														
22/08/2021	DOM	07:06	12:00	13:00	19:38											
23/08/2021	SEG															
24/08/2021	TER	07:05	12:00	13:00	18:43											
25/08/2021	QUA															
26/08/2021	QUI															
27/08/2021	SEX	07:15	12:00	13:00	+07:29						08:00					
28/08/2021	SAB															
29/08/2021	DOM															
30/08/2021	SEG	06:49	12:00	13:00	19:16						00:16					
31/08/2021	TER															

Saldo de Horas Anterior: 005:36 (A COMPENSAR)      Saldo do Período ( 01/08/2021 à 31/08/2021 ) : 001:03 (A COMPENSAR)      Saldo de Horas Atual: 006:39 (A COMPENSAR)

Eventos do Movimento do período de 01/08/2021 à 31/08/2021

0155 ADICIONAL NOTURNO 20%      008:00

Observação

Data : \_\_\_/\_\_\_/\_\_\_      Data : \_\_\_/\_\_\_/\_\_\_  
Funcionário      Chefia Imediata



**Relatório de Acompanhamento Mensal do termo de colaboração 001/2020**  
**Hospital Municipal Oceânico de Niterói**



Cartão de Ponto  
 VIVA RIO  
 Emissão: Setembro/2021

Página 3 de 122

Seção: N.32.6 - HOSPITAL MUNICIPAL OCEANICO DE NITEROI  
 010.13  
 001598

SUSSEKIND MENDONCA, 200  
 CEPJ-- 00.343.941/0032-24

Data: 08/09/2021  
 Período: 01/08/2021 à 31/08/2021

Chapa	Nome do Funcionário		Cargo	Quantidade de Horas						
	Carteira de Trabalho	Função		Exec	Ad.Not	Atraso	Falta	Abono		
Data	Ent1	Sai1	Ent2	Sai2	Ent3	Sai3	Ent4	Sai4	Ent5	Sai5
00180451 37788 - 161			RAYSSA ALVES PEREIRA FARMACEUTICA COORDENADORA				Farmacêutico			
01/08/2021	DOM		Não Utiliza Ponto							
02/08/2021	SEG		Não Utiliza Ponto							
03/08/2021	TER		Não Utiliza Ponto							
04/08/2021	QUA		Não Utiliza Ponto							
05/08/2021	QUI		Não Utiliza Ponto							
06/08/2021	SEX		Não Utiliza Ponto							
07/08/2021	SAB		Não Utiliza Ponto							
08/08/2021	DOM		Não Utiliza Ponto							
09/08/2021	SEG		Não Utiliza Ponto							
10/08/2021	TER		Não Utiliza Ponto							
11/08/2021	QUA		Não Utiliza Ponto							
12/08/2021	QUI		Não Utiliza Ponto							
13/08/2021	SEX		Não Utiliza Ponto							
14/08/2021	SAB		Não Utiliza Ponto							
15/08/2021	DOM									
16/08/2021	SEG		Não Utiliza Ponto							
17/08/2021	TER		Não Utiliza Ponto							
18/08/2021	QUA		Não Utiliza Ponto							
19/08/2021	QUI		Não Utiliza Ponto							
20/08/2021	SEX	08:34	11:51	13:00	17:47				00:26	
21/08/2021	SAB									
22/08/2021	DOM									
23/08/2021	SEG	07:29	12:08	13:00	18:15				01:46	
24/08/2021	TER	08:09	11:54	13:00	16:02					01:07
25/08/2021	QUA	08:55	11:54							05:00
26/08/2021	QUI	07:50	11:50	13:00	16:05					00:45
27/08/2021	SEX	09:13	11:56	13:00	18:48				00:48	
28/08/2021	SAB									
29/08/2021	DOM									
30/08/2021	SEG									08:00
31/08/2021	TER	07:54	11:52							03:54

Saldo de Horas Anterior: 000:00 (A COMPENSAR)      Saldo do Período ( 01/08/2021 à 31/08/2021 ) : 007:46 (A PAGAR)      Saldo de Horas Atual: 007:46 (A PAGAR)

Eventos do Movimento do período de 01/08/2021 à 31/08/2021  
 0182 FALTAS (EM HORAS) 008:00

Observação

Data : \_\_\_/\_\_\_/\_\_\_      Data : \_\_\_/\_\_\_/\_\_\_  
 Funcionário      Chefia Imediata



**Relatório de Acompanhamento Mensal do termo de colaboração 001/2020**  
Hospital Municipal Oceânico de Niterói



Cartão de Ponto  
VIVA RIO  
Emissão: Setembro/2021

Página 4 de 122

Seção: N.32.6 - HOSPITAL MUNICIPAL OCEANICO DE NITEROI  
010.13  
001598

SUSSEKIND MENDONCA, 200  
CPF-- 00.343.941/0032-24

Data: 08/09/2021  
Período: 01/08/2021 à 31/08/2021

Carteira de Trabalho	Chapa	Nome do Funcionário										Quantidade de Horas				
		Função		Cargo								Exec	Ad.Not	Atraso	Falta	Abono
Data	Ent1	Sai1	Ent2	Sai2	Ent3	Sai3	Ent4	Sai4	Ent5	Sai5						
	N3226409	RAYSSA FERREIRA DA COSTA														
	5790600 - 0040	Tecnico de Enfermagem														
01/08/2021	DOM															
02/08/2021	SEG	19:41	21:00	22:00	+07:32							08:00				
03/08/2021	TER															
04/08/2021	QUA															
05/08/2021	QUI	Troca de Escala													11:00	
06/08/2021	SEX															
07/08/2021	SAB															
08/08/2021	DOM	19:33	21:00	22:00	+06:54							08:00	00:39			
09/08/2021	SEG															
10/08/2021	TER															
11/08/2021	QUA	07:00	18:26	18:27	21:00	22:00	+07:03					01:00	08:00			
12/08/2021	QUI															
13/08/2021	SEX															
14/08/2021	SAB	Troca de Escala													11:00	
15/08/2021	DOM															
16/08/2021	SEG															
17/08/2021	TER	07:00	18:30	18:31	21:00	22:00	+06:57					01:00	08:00			
18/08/2021	QUA															
19/08/2021	QUI															
20/08/2021	SEX	Atestado Médico													11:00	
21/08/2021	SAB															
22/08/2021	DOM															
23/08/2021	SEG	Troca de Escala													11:00	
24/08/2021	TER															
25/08/2021	QUA															
26/08/2021	QUI	19:47	21:00	22:00	+07:47							08:00				
27/08/2021	SEX															
28/08/2021	SAB															
29/08/2021	DOM	06:48	21:00	22:00	+06:41							01:00	08:00			
30/08/2021	SEG															
31/08/2021	TER															

Saldo de Horas Anterior: 008:52 (A PAGAR)      Saldo do Período ( 01/08/2021 à 31/08/2021 ) : 002:21 (A COMPENSAR)      Saldo de Horas Atual: 006:31 (A PAGAR)

Eventos do Movimento do período de 01/08/2021 à 31/08/2021  
0155 ADICIONAL NOTURNO 20%      048:00

Observação

Data : \_\_\_/\_\_\_/\_\_\_      Data : \_\_\_/\_\_\_/\_\_\_  
Funcionário      Chefia Imediata



**Relatório de Acompanhamento Mensal do termo de colaboração 001/2020**  
Hospital Municipal Oceânico de Niterói



Cartão de Ponto  
VIVA RIO  
Emissão: Setembro/2021

Página 5 de 122

Seção: N.32.6 - HOSPITAL MUNICIPAL OCEANICO DE NITEROI  
010.13  
001598

SUSSEKIND MENDONCA, 200  
CPF-- 00.343.941/0032-24

Data: 08/09/2021  
Período: 01/08/2021 à 31/08/2021

Carteira de Trabalho	Chapa	Nome do Funcionário										Quantidade de Horas				
		Função	Cargo											Exec	Ad.Not	Atraso
Data	Ent1	Sai1	Ent2	Sai2	Ent3	Sai3	Ent4	Sai4	Ent5	Sai5						
	00180843	REBECA SILVA PAULA COSTA														
	9567288 - 0040	Tecnico de Enfermagem														
01/08/2021	DOM															
02/08/2021	SEG	06:55	12:00	13:00	+07:21						08:00					
03/08/2021	TER															
04/08/2021	QUA															
05/08/2021	QUI	Troca de Escala														11:00
06/08/2021	SEX															
07/08/2021	SAB															
08/08/2021	DOM	06:26	12:00	13:00	+06:56						08:00					
09/08/2021	SEG															
10/08/2021	TER															
11/08/2021	QUA	Troca de Escala														11:00
12/08/2021	QUI															
13/08/2021	SEX															
14/08/2021	SAB	06:35	12:00	13:00	+07:36						08:00					
15/08/2021	DOM															
16/08/2021	SEG															
17/08/2021	TER	Troca de Escala														11:00
18/08/2021	QUA															
19/08/2021	QUI															
20/08/2021	SEX	06:41	12:00	13:00	+07:29						08:00					
21/08/2021	SAB															
22/08/2021	DOM															
23/08/2021	SEG	Troca de Escala														11:00
24/08/2021	TER															
25/08/2021	QUA															
26/08/2021	QUI	06:37	12:00	13:00	+07:21						08:00					
27/08/2021	SEX															
28/08/2021	SAB															
29/08/2021	DOM	Troca de Escala														11:00
30/08/2021	SEG															
31/08/2021	TER															

Saldo de Horas Anterior: 000:00 (A COMPENSAR)      Saldo do Período ( 01/08/2021 à 31/08/2021 ) : 000:00 (A COMPENSAR)      Saldo de Horas Atual: 000:00 (A COMPENSAR)

Eventos do Movimento do período de 01/08/2021 à 31/08/2021

0155 ADICIONAL NOTURNO 20%      040:00

Observação

Data : \_\_\_/\_\_\_/\_\_\_      Data : \_\_\_/\_\_\_/\_\_\_  
Funcionário      Chefia Imediata



**Relatório de Acompanhamento Mensal do termo de colaboração 001/2020**  
Hospital Municipal Oceânico de Niterói



Cartão de Ponto  
VIVA RIO  
Emissão: Setembro/2021

Página 6 de 122

Seção: N.32.6 - HOSPITAL MUNICIPAL OCEANICO DE NITEROI  
010.13  
001598

SUSSEKIND MENDONCA, 200  
CEPJ-- 00.343.941/0032-24

Data: 08/09/2021  
Período: 01/08/2021 à 31/08/2021

Chapa	Nome do Funcionário		Cargo					Quantidade de Horas							
	Carteira de Trabalho	Função						Exec	Ad.Not	Atraso	Falta	Abono			
Data	Ent1	Sai1	Ent2	Sai2	Ent3	Sai3	Ent4	Sai4	Ent5	Sai5					
N3226351 94457 - 118			REGIANE MATTOS DOS REIS				Auxiliar de Farmacia								
01/08/2021	DOM		Troca de Escala												11:00
02/08/2021	SEG	07:01	12:00	13:00	19:00										
03/08/2021	TER	06:44	12:00	13:00	19:11										
04/08/2021	QUA														
05/08/2021	QUI	06:38	12:00	13:00	19:15										
06/08/2021	SEX														
07/08/2021	SAB		Troca de Escala												11:00
08/08/2021	DOM														
09/08/2021	SEG	06:47	12:00	13:00	19:08										
10/08/2021	TER														
11/08/2021	QUA	06:41	12:00	13:00	18:58										
12/08/2021	QUI														
13/08/2021	SEX	06:42	12:00	13:00	17:00						01:42				
14/08/2021	SAB														
15/08/2021	DOM		Troca de Escala												11:00
16/08/2021	SEG														
17/08/2021	TER	06:44	12:00	13:00	19:17										
18/08/2021	QUA														
19/08/2021	QUI	06:48	12:00	13:00	18:52										
20/08/2021	SEX														
21/08/2021	SAB	06:44	12:00	13:00	17:04						01:40				
22/08/2021	DOM														
23/08/2021	SEG	06:43	12:00	13:00	19:06										
24/08/2021	TER														
25/08/2021	QUA	06:44	12:00	13:00	19:11										
26/08/2021	QUI														
27/08/2021	SEX	06:43	12:00	13:00	19:00										
28/08/2021	SAB														
29/08/2021	DOM	06:58	12:00	13:00	+07:08						08:00				
30/08/2021	SEG														
31/08/2021	TER	06:55	12:00	13:00	18:59										

Saldo de Horas Anterior: 003:26 (A COMPENSAR)      Saldo do Período ( 01/08/2021 à 31/08/2021 ) : 003:22 (A PAGAR)      Saldo de Horas Atual: 000:04 (A COMPENSAR)

Eventos do Movimento do período de 01/08/2021 à 31/08/2021  
0155 ADICIONAL NOTURNO 20%      008:00

Observação

Data : \_\_\_/\_\_\_/\_\_\_      Data : \_\_\_/\_\_\_/\_\_\_  
Funcionário      Chefia Imediata



**Relatório de Acompanhamento Mensal do termo de colaboração 001/2020**  
**Hospital Municipal Oceânico de Niterói**



Cartão de Ponto  
 VIVA RIO  
 Emissão: Setembro/2021

Página 7 de 122

Seção: N.32.6 - HOSPITAL MUNICIPAL OCEANICO DE NITEROI  
 010.13  
 001598

SUSSEKIND MENDONCA, 200  
 CPF-- 00.343.941/0032-24

Data: 08/09/2021  
 Período: 01/08/2021 à 31/08/2021

Chapa	Nome do Funcionário		Cargo					Quantidade de Horas				
	Carteira de Trabalho	Função	Ent1	Ent2	Ent3	Ent4	Ent5	Exec	Ad.Not	Atraso	Falta	Abono
N3226467 43788 - 145	RENAN DOS SANTOS MARINHO	TECNICO ENGENHARIA CLINICA I										
01/08/2021	DOM	06:58 12:00 13:00 19:14										
02/08/2021	SEG											
03/08/2021	TER	06:31 12:00 13:00 19:00						00:29				
04/08/2021	QUA											
05/08/2021	QUI	06:45 12:00 13:00 19:00										
06/08/2021	SEX											
07/08/2021	SAB	06:45 12:00 13:00 19:03										
08/08/2021	DOM											
09/08/2021	SEG	06:52 12:00 13:00 19:48						00:48				
10/08/2021	TER											
11/08/2021	QUA	06:47 12:00 13:00 19:05										
12/08/2021	QUI											
13/08/2021	SEX	06:54 12:00 13:00 18:55										
14/08/2021	SAB											
15/08/2021	DOM	06:45 12:00 13:00 19:06										
16/08/2021	SEG											
17/08/2021	TER	06:47 12:00 13:00 19:06										
18/08/2021	QUA											
19/08/2021	QUI	06:43 12:00 13:00 18:18								00:25		
20/08/2021	SEX											
21/08/2021	SAB	06:45 12:00 13:00 19:24						00:24				
22/08/2021	DOM											
23/08/2021	SEG	06:47 12:00 13:00 19:03										
24/08/2021	TER											
25/08/2021	QUA	06:50 12:00 13:00 19:10										
26/08/2021	QUI											
27/08/2021	SEX	06:48 12:00 13:00 19:10										
28/08/2021	SAB											
29/08/2021	DOM	06:52 12:00 13:00 19:06										
30/08/2021	SEG											
31/08/2021	TER	06:46 12:00 13:00 19:05										

Saldo de Horas Anterior: 000:45 (A COMPENSAR)      Saldo do Período ( 01/08/2021 à 31/08/2021 ) : 001:16 (A COMPENSAR)      Saldo de Horas Atual: 002:01 (A COMPENSAR)

Observação

Data : \_\_\_/\_\_\_/\_\_\_      Data : \_\_\_/\_\_\_/\_\_\_  
 Funcionário      Chefia Imediata





**Relatório de Acompanhamento Mensal do termo de colaboração 001/2020**  
**Hospital Municipal Oceânico de Niterói**



Cartão de Ponto  
 VIVA RIO  
 Emissão: Setembro/2021

Página 8 de 122

Seção: N.32.6 - HOSPITAL MUNICIPAL OCEANICO DE NITEROI  
 010.13  
 001598

SUSSEKIND MENDONCA, 200  
 CPF-- 00.343.941/0032-24

Data: 08/09/2021  
 Período: 01/08/2021 à 31/08/2021

Chapa	Nome do Funcionário		Cargo					Quantidade de Horas					
	Carteira de Trabalho	Função	Ent1	Ent2	Ent3	Ent4	Ent5	Sai5	Exec	Ad.Not	Atraso	Falta	Abono
N3226181 80450 - 160	RENAN PEREIRA CAMPOS	Fisioterapeuta											
01/08/2021	DOM												
02/08/2021	SEG												
03/08/2021	TER												
04/08/2021	QUA												
05/08/2021	QUI	06:26 12:00 13:00 20:58 22:00 +06:00							08:00	00:26			
06/08/2021	SEX												
07/08/2021	SAB												
08/08/2021	DOM												
09/08/2021	SEG												
10/08/2021	TER												
11/08/2021	QUA												
12/08/2021	QUI	06:26 12:00 13:00 21:04 22:00 +06:04							08:00	00:22			
13/08/2021	SEX												
14/08/2021	SAB	Troca de Escala											11:00
15/08/2021	DOM												
16/08/2021	SEG												
17/08/2021	TER												
18/08/2021	QUA												
19/08/2021	QUI	06:25 12:00 13:00 20:55 22:00 +06:03							08:00	00:22			
20/08/2021	SEX												
21/08/2021	SAB												
22/08/2021	DOM												
23/08/2021	SEG												
24/08/2021	TER												
25/08/2021	QUA												
26/08/2021	QUI	06:29 12:00 13:00 21:05 22:00 +06:05							08:00	00:24			
27/08/2021	SEX												
28/08/2021	SAB	Troca de Escala											11:00
29/08/2021	DOM	06:44 12:01 13:00 21:04 22:00 +07:31							08:00				
30/08/2021	SEG												
31/08/2021	TER												

Saldo de Horas Anterior: 004:14 (A PAGAR)      Saldo do Período ( 01/08/2021 à 31/08/2021 ) : 001:34 (A PAGAR)      Saldo de Horas Atual: 005:48 (A PAGAR)

Eventos do Movimento do período de 01/08/2021 à 31/08/2021  
 0155 ADICIONAL NOTURNO 20%      040:00

Observação

Data : \_\_\_/\_\_\_/\_\_\_      Data : \_\_\_/\_\_\_/\_\_\_  
**Funcionário**      **Chefia Imediata**



**Relatório de Acompanhamento Mensal do termo de colaboração 001/2020**  
**Hospital Municipal Oceânico de Niterói**



Cartão de Ponto  
 VIVA RIO  
 Emissão: Setembro/2021

Página 9 de 122

Seção: N.32.6 - HOSPITAL MUNICIPAL OCEANICO DE NITEROI  
 010.13  
 001598

SUSSEKIND MENDONCA, 200  
 CPF-- 00.343.941/0032-24

Data: 08/09/2021  
 Período: 01/08/2021 à 31/08/2021

Chapa	Nome do Funcionário		Cargo	Quantidade de Horas						
	Carteira de Trabalho	Função		Exec	Ad.Not	Atraso	Falta	Abono		
Data	Ent1	Sai1	Ent2	Sai2	Ent3	Sai3	Ent4	Sai4	Ent5	Sai5
00180869 19220 - 179			RENATA BARBOSA DOS SANTOS Enfermeiro							
01/08/2021	DOM	07:00	12:00	13:00	19:17				00:17	
02/08/2021	SEG									
03/08/2021	TER									
04/08/2021	QUA	06:59	12:00	13:00	19:04					
05/08/2021	QUI									
06/08/2021	SEX									
07/08/2021	SAB	06:54	12:00	13:00	18:42				00:18	
08/08/2021	DOM									
09/08/2021	SEG									
10/08/2021	TER	06:48	12:00	13:00	19:09					
11/08/2021	QUA									
12/08/2021	QUI									
13/08/2021	SEX	07:29	12:00	13:00	19:11				00:29	
14/08/2021	SAB									
15/08/2021	DOM									
16/08/2021	SEG	06:56	12:00	13:00	19:00					
17/08/2021	TER									
18/08/2021	QUA									
19/08/2021	QUI	07:31	12:00	13:00	18:55				00:31	
20/08/2021	SEX									
21/08/2021	SAB									
22/08/2021	DOM	Troca de Escala								11:00
23/08/2021	SEG									
24/08/2021	TER									
25/08/2021	QUA	07:32	12:00	13:00	19:06				00:32	
26/08/2021	QUI									
27/08/2021	SEX									
28/08/2021	SAB	06:53	12:00	13:00	+06:57				08:00	
29/08/2021	DOM									
30/08/2021	SEG									
31/08/2021	TER	07:17	12:00	13:00	19:24					

Saldo de Horas Anterior: 002:50 (A PAGAR)      Saldo do Período ( 01/08/2021 à 31/08/2021 ) : 001:33 (A PAGAR)      Saldo de Horas Atual: 004:23 (A PAGAR)

Eventos do Movimento do período de 01/08/2021 à 31/08/2021  
 0155 ADICIONAL NOTURNO 20%      008:00

Observação

Data : \_\_\_/\_\_\_/\_\_\_      Data : \_\_\_/\_\_\_/\_\_\_  
 Funcionário      Chefia Imediata



**Relatório de Acompanhamento Mensal do termo de colaboração 001/2020**  
**Hospital Municipal Oceânico de Niterói**



Cartão de Ponto  
 VIVA RIO  
 Emissão: Setembro/2021

Página 10 de 122

Seção: N.32.6 - HOSPITAL MUNICIPAL OCEANICO DE NITEROI  
 010.13  
 001598

SUSSEKIND MENDONCA, 200  
 CPF-- 00.343.941/0032-24

Data: 08/09/2021  
 Período: 01/08/2021 à 31/08/2021

Chapa	Nome do Funcionário		Cargo					Quantidade de Horas				
	Carteira de Trabalho	Função	Ent1	Ent2	Ent3	Ent4	Ent5	Exec	Ad.Not	Atraso	Falta	Abono
00181036 32777 - 172	RENATA BARROS DE OLIVEIRA	Fisioterapeuta										
01/08/2021	DOM											
02/08/2021	SEG											
03/08/2021	TER											
04/08/2021	QUA	07:13 12:13 13:00 19:14										
05/08/2021	QUI											
06/08/2021	SEX	07:10 12:02 13:00 19:11										
07/08/2021	SAB											
08/08/2021	DOM											
09/08/2021	SEG											
10/08/2021	TER											
11/08/2021	QUA	06:53 12:10 13:00 19:01										
12/08/2021	QUI											
13/08/2021	SEX	06:46 11:56 13:00 19:11										
14/08/2021	SAB											
15/08/2021	DOM	07:00 12:00 13:00 19:04										
16/08/2021	SEG											
17/08/2021	TER											
18/08/2021	QUA	06:52 11:50 13:00 19:01										
19/08/2021	QUI											
20/08/2021	SEX	06:41 12:00 13:00 19:05						00:24				
21/08/2021	SAB											
22/08/2021	DOM	06:53 12:00 13:00 19:04										
23/08/2021	SEG											
24/08/2021	TER											
25/08/2021	QUA	06:46 11:59 13:00 18:56										
26/08/2021	QUI											
27/08/2021	SEX	06:49 12:14 13:00 19:11										
28/08/2021	SAB											
29/08/2021	DOM											
30/08/2021	SEG											
31/08/2021	TER											

Saldo de Horas Anterior: 001:17 (A COMPENSAR)      Saldo do Período ( 01/08/2021 à 31/08/2021 ) : 000:24 (A COMPENSAR)      Saldo de Horas Atual: 001:41 (A COMPENSAR)

Observação

Data : \_\_\_/\_\_\_/\_\_\_      Data : \_\_\_/\_\_\_/\_\_\_  
 Funcionário      Chefia Imediata



**Relatório de Acompanhamento Mensal do termo de colaboração 001/2020  
Hospital Municipal Oceânico de Niterói**



Cartão de Ponto  
VIVA RIO  
Emissão: Setembro/2021

Página 11 de 122

Seção: N.32.6 - HOSPITAL MUNICIPAL OCEANICO DE NITEROI  
010.13  
001598

SUSSEKIND MENDONCA, 200  
CPF-- 00.343.941/0032-24

Data: 08/09/2021  
Período: 01/08/2021 à 31/08/2021

Chapa	Nome do Funcionário		Cargo					Quantidade de Horas				
	Carteira de Trabalho	Função	Ent1	Ent2	Ent3	Ent4	Ent5	Exec	Ad.Not	Atraso	Falta	Abono
00180560 38654 - 114	RENATA DA SILVA TRIGUEIRO DOS SANTOS	Analista de Informacao III										
01/08/2021	DOM											
02/08/2021	SEG	08:45 12:03 13:00 17:51										
03/08/2021	TER	Atestado Médico										108:00
04/08/2021	QUA	08:10 12:02 13:01 17:07										
05/08/2021	QUI	09:34 12:09 13:00 17:04							01:30			
06/08/2021	SEX	09:09 12:03 13:00 16:03							01:57			
07/08/2021	SAB											
08/08/2021	DOM											
09/08/2021	SEG	08:48 12:01 13:00 17:24							00:24			
10/08/2021	TER	08:53 11:57 13:00 17:51										
11/08/2021	QUA	09:25 11:57 13:00 13:56							04:29			
12/08/2021	QUI	09:15 12:05 13:00 16:10							01:50			
13/08/2021	SEX	08:30 12:06 13:00 16:53							00:37			
14/08/2021	SAB											
15/08/2021	DOM											
16/08/2021	SEG	Férias										
17/08/2021	TER	Férias										
18/08/2021	QUA	Férias										
19/08/2021	QUI	Férias										
20/08/2021	SEX	Férias										
21/08/2021	SAB	Férias										
22/08/2021	DOM	Férias										
23/08/2021	SEG	Férias										
24/08/2021	TER	Férias										
25/08/2021	QUA	Férias										
26/08/2021	QUI	Férias										
27/08/2021	SEX	Férias										
28/08/2021	SAB	Férias										
29/08/2021	DOM	Férias										
30/08/2021	SEG	Férias										
31/08/2021	TER	07:51 11:55 13:00 16:46										

Saldo de Horas Anterior: 024:42 (A PAGAR)      Saldo do Período ( 01/08/2021 à 31/08/2021 ) : 010:47 (A PAGAR)      Saldo de Horas Atual: 035:29 (A PAGAR)

Observação

Data : \_\_\_/\_\_\_/\_\_\_      Data : \_\_\_/\_\_\_/\_\_\_  
**Funcionário**      **Chefia Imediata**



**Relatório de Acompanhamento Mensal do termo de colaboração 001/2020**  
**Hospital Municipal Oceânico de Niterói**



Cartão de Ponto  
 VIVA RIO  
 Emissão: Setembro/2021

Página 12 de 122

Seção: N.32.6 - HOSPITAL MUNICIPAL OCEANICO DE NITEROI  
 010.13  
 001598

SUSSEKIND MENDONCA, 200  
 CPF-- 00.343.941/0032-24

Data: 08/09/2021  
 Período: 01/08/2021 à 31/08/2021

Chapa	Nome do Funcionário		Cargo					Quantidade de Horas									
	Carteira de Trabalho	Função	Ent1	Ent2	Ent3	Ent4	Ent5	Sai1	Sai2	Sai3	Sai4	Sai5	Exec	Ad.Not	Atraso	Falta	Abono
00180329 06465 - 119		RENATA PEREIRA BARRIAS SUPERVISOR NOTURNO DE ENFERMAGEM															
01/08/2021	DOM																
02/08/2021	SEG																
03/08/2021	TER	18:06 21:00 22:00 +06:31										00:25	08:00				
04/08/2021	QUA																
05/08/2021	QUI																
06/08/2021	SEX	17:53 21:00 22:00 +06:30										00:37	08:00				
07/08/2021	SAB																
08/08/2021	DOM																
09/08/2021	SEG	18:24 21:00 22:00 +06:35											08:00				
10/08/2021	TER																
11/08/2021	QUA																
12/08/2021	QUI	18:25 21:00 22:00 +06:34											08:00				
13/08/2021	SEX																
14/08/2021	SAB																
15/08/2021	DOM	06:26 21:00 22:00 +06:32											08:00				
16/08/2021	SEG																
17/08/2021	TER																
18/08/2021	QUA	18:23 21:00 22:00 +06:47										00:37	08:00				
19/08/2021	QUI																
20/08/2021	SEX																
21/08/2021	SAB	06:25 21:00 22:00 +06:32											08:00				
22/08/2021	DOM																
23/08/2021	SEG																
24/08/2021	TER	17:47 21:00 22:00 +07:00										01:13	08:00				
25/08/2021	QUA																
26/08/2021	QUI																
27/08/2021	SEX	18:21 21:00 22:00 +06:33											08:00				
28/08/2021	SAB																
29/08/2021	DOM																
30/08/2021	SEG	18:23 21:00 22:00 +07:11										00:48	08:00				
31/08/2021	TER																

Saldo de Horas Anterior: 010:39 (A COMPENSAR)      Saldo do Período ( 01/08/2021 à 31/08/2021 ) : 003:40 (A COMPENSAR)      Saldo de Horas Atual: 014:19 (A COMPENSAR)

Eventos do Movimento do período de 01/08/2021 à 31/08/2021

0155 ADICIONAL NOTURNO 20%      080:00

Observação

Data : \_\_\_/\_\_\_/\_\_\_      Data : \_\_\_/\_\_\_/\_\_\_  
 Funcionário      Chefia Imediata



Relatório de Acompanhamento Mensal do termo de colaboração 001/2020  
Hospital Municipal Oceânico de Niterói



Cartão de Ponto  
VIVA RIO  
Emissão: Setembro/2021

Página 13 de 122

Seção: N.32.6 - HOSPITAL MUNICIPAL OCEANICO DE NITEROI  
010.13  
001598

SUSSEKIND MENDONCA, 200  
CPF-- 00.343.941/0032-24

Data: 08/09/2021  
Período: 01/08/2021 à 31/08/2021

Carteira de Trabalho Data	Chapa Ent1	Nome do Funcionário Função					Cargo	Quantidade de Horas									
		Sai1	Ent2	Sai2	Ent3	Sai3		Ent4	Sai4	Ent5	Sai5	Exec	Ad.Not	Atraso	Falta	Abono	
N3226346 14122 - 094		RENATA ROCHA NASCIMENTO SALUSTIANO						Analista Administrativo									
01/08/2021	DOM																
02/08/2021	SEG	08:54	12:05	13:00	18:00												
03/08/2021	TER	09:00	11:50	13:00	18:00												
04/08/2021	QUA	09:05	11:51	13:00	18:00												
05/08/2021	QUI	09:03	11:53	13:00	18:00												
06/08/2021	SEX	08:59	11:55	13:00	18:00												
07/08/2021	SAB																
08/08/2021	DOM																
09/08/2021	SEG	08:55	11:57	13:00	18:00												
10/08/2021	TER	08:58	12:02	13:00	18:00												
11/08/2021	QUA	09:03	11:57	13:00	18:00												
12/08/2021	QUI	09:09	12:05	13:00	18:00												
13/08/2021	SEX	09:07	11:51	13:00	18:00												
14/08/2021	SAB																
15/08/2021	DOM																
16/08/2021	SEG	09:09	12:08	13:00	18:00												
17/08/2021	TER	09:08	11:52	13:00	18:00												
18/08/2021	QUA	08:52	11:52	13:00	18:00												
19/08/2021	QUI	08:53	11:54	13:00	18:00												
20/08/2021	SEX	08:55	12:06	13:00	18:00												
21/08/2021	SAB																
22/08/2021	DOM																
23/08/2021	SEG	09:03	12:06	13:00	18:00												
24/08/2021	TER	08:54	11:55	13:00	18:00												
25/08/2021	QUA	08:59	12:06	13:00	18:00												
26/08/2021	QUI	09:01	12:00	13:00	18:00												
27/08/2021	SEX	09:07	11:50	13:00	18:00												
28/08/2021	SAB																
29/08/2021	DOM																
30/08/2021	SEG	09:02	11:58	13:00	18:00												
31/08/2021	TER	08:53	12:03	13:00	18:00												

Saldo de Horas Anterior: 000:17 (A PAGAR) Saldo do Período ( 01/08/2021 à 31/08/2021 ) : 000:00 (A COMPENSAR) Saldo de Horas Atual: 000:17 (A PAGAR)

Observação

Data : \_\_\_/\_\_\_/\_\_\_ Data : \_\_\_/\_\_\_/\_\_\_  
**Funcionário** **Chefia Imediata**





**Relatório de Acompanhamento Mensal do termo de colaboração 001/2020**  
**Hospital Municipal Oceânico de Niterói**



Cartão de Ponto  
 VIVA RIO  
 Emissão: Setembro/2021

Página 14 de 122

Seção: N.32.6 - HOSPITAL MUNICIPAL OCEANICO DE NITEROI  
 010.13  
 001598

SUSSEKIND MENDONCA, 200  
 CEPJ-- 00.343.941/0032-24

Data: 08/09/2021  
 Período: 01/08/2021 à 31/08/2021

Chapa	Nome do Funcionário		Cargo					Quantidade de Horas							
	Carteira de Trabalho	Função						Exec	Ad.Not	Atraso	Falta	Abono			
Data	Ent1	Sai1	Ent2	Sai2	Ent3	Sai3	Ent4	Sai4	Ent5	Sai5					
00180379			RENATO TAVARES ALVES												
7968602 - 0010			Fisioterapeuta RT												
01/08/2021	DOM														
02/08/2021	SEG	07:01	12:06	13:00	17:44						01:43				
03/08/2021	TER	06:47	11:54	13:00	17:50						02:03				
04/08/2021	QUA	06:26	11:51	13:00	18:12						02:46				
05/08/2021	QUI	07:41	11:56	13:00	17:02						00:21				
06/08/2021	SEX	09:19	11:51	13:00	19:04						00:45				
07/08/2021	SAB														
08/08/2021	DOM														
09/08/2021	SEG	07:00	11:51	13:00	18:18						02:18				
10/08/2021	TER	06:46	11:51	13:00	18:18						02:32				
11/08/2021	QUA	07:24	11:58	13:00	18:24						02:00				
12/08/2021	QUI	07:48	11:51	13:00	17:00										
13/08/2021	SEX	07:11	11:53	13:00	16:21										
14/08/2021	SAB														
15/08/2021	DOM														
16/08/2021	SEG	Férias									00:47				
17/08/2021	TER	Férias									00:41				
18/08/2021	QUA	Férias									00:48				
19/08/2021	QUI	Férias									00:39				
20/08/2021	SEX	Férias													
21/08/2021	SAB	Férias													
22/08/2021	DOM	Férias													
23/08/2021	SEG	Férias													
24/08/2021	TER	Férias													
25/08/2021	QUA	Férias													
26/08/2021	QUI	Férias									00:18				
27/08/2021	SEX	Férias													
28/08/2021	SAB	Férias													
29/08/2021	DOM	Férias													
30/08/2021	SEG	Férias													
31/08/2021	TER													08:00	

Saldo de Horas Anterior: 035:28 (A COMPENSAR)      Saldo do Período ( 01/08/2021 à 31/08/2021 ) : 001:35 (A COMPENSAR)      Saldo de Horas Atual: 037:03 (A COMPENSAR)

Eventos do Movimento do período de 01/08/2021 à 31/08/2021

0607 SALDO BANCO DE HORAS 008:06

Observação

Data : \_\_\_/\_\_\_/\_\_\_      Data : \_\_\_/\_\_\_/\_\_\_  
 Funcionário      Chefia Imediata



**Relatório de Acompanhamento Mensal do termo de colaboração 001/2020**  
**Hospital Municipal Oceânico de Niterói**



Cartão de Ponto  
 VIVA RIO  
 Emissão: Setembro/2021

Página 15 de 122

Seção: N.32.6 - HOSPITAL MUNICIPAL OCEANICO DE NITEROI  
 010.13  
 001598

SUSSEKIND MENDONCA, 200  
 CPF-- 00.343.941/0032-24

Data: 08/09/2021  
 Período: 01/08/2021 à 31/08/2021

Carteira de Trabalho Data	Chapa Ent1	Nome do Funcionário Função					Cargo	Quantidade de Horas								
		Sai1	Ent2	Sai2	Ent3	Sai3		Ent4	Sai4	Ent5	Sai5	Exec	Ad.Not	Atraso	Falta	Abono
	N3226243 43238 - 145	RITA DE CASSIA HORACIO Tecnico de Enfermagem					Tecnico de Enfermagem									
01/08/2021	DOM															
02/08/2021	SEG															
03/08/2021	TER	07:01	12:00	13:00	18:31							00:29				
04/08/2021	QUA															
05/08/2021	QUI															
06/08/2021	SEX	07:36	12:00	13:00	19:00							00:36				
07/08/2021	SAB															
08/08/2021	DOM															
09/08/2021	SEG	06:50	12:00	13:00	19:00											
10/08/2021	TER															
11/08/2021	QUA															
12/08/2021	QUI	07:47	12:00	13:00	18:38							01:09				
13/08/2021	SEX															
14/08/2021	SAB															
15/08/2021	DOM	06:58	12:00	13:00	18:57											
16/08/2021	SEG															
17/08/2021	TER															
18/08/2021	QUA	07:50	12:00	13:00	19:04							00:50				
19/08/2021	QUI															
20/08/2021	SEX															
21/08/2021	SAB	07:02	12:00	13:00	19:01											
22/08/2021	DOM															
23/08/2021	SEG															
24/08/2021	TER	07:37	12:00	13:00	19:07							00:37				
25/08/2021	QUA															
26/08/2021	QUI															
27/08/2021	SEX	06:48	12:00	13:00	18:57											
28/08/2021	SAB															
29/08/2021	DOM															
30/08/2021	SEG	07:20	12:00	13:00	19:19											
31/08/2021	TER															

Saldo de Horas Anterior: 006:51 (A PAGAR)      Saldo do Período ( 01/08/2021 à 31/08/2021 ) : 003:41 (A PAGAR)      Saldo de Horas Atual: 010:32 (A PAGAR)

Observação

Data : \_\_\_/\_\_\_/\_\_\_      Data : \_\_\_/\_\_\_/\_\_\_  
**Funcionário**      **Chefia Imediata**



**Relatório de Acompanhamento Mensal do termo de colaboração 001/2020**  
**Hospital Municipal Oceânico de Niterói**



Cartão de Ponto  
 VIVA RIO  
 Emissão: Setembro/2021

Página 16 de 122

Seção: N.32.6 - HOSPITAL MUNICIPAL OCEANICO DE NITEROI  
 010.13  
 001598

SUSSEKIND MENDONCA, 200  
 CPF-- 00.343.941/0032-24

Data: 08/09/2021  
 Período: 01/08/2021 à 31/08/2021

Chapa	Nome do Funcionário		Cargo					Quantidade de Horas									
	Carteira de Trabalho	Função	Exec	Ad.Not	Atraso	Falta	Abono	Ent1	Sai1	Ent2	Sai2	Ent3	Sai3	Ent4	Sai4	Ent5	Sai5
00180378 04062 - 119		RITA DE CASSIA QUERINO ZIMMERMANN NUTRICIONISTA															
01/08/2021	DOM	19:13 21:01 22:03 +07:33															
02/08/2021	SEG	19:10 21:00 22:02 +07:13															
03/08/2021	TER																
04/08/2021	QUA	Troca de Escala															11:00
05/08/2021	QUI																
06/08/2021	SEX																
07/08/2021	SAB	Troca de Escala															11:00
08/08/2021	DOM																
09/08/2021	SEG	18:40 21:00 22:01 +07:10															
10/08/2021	TER																
11/08/2021	QUA	19:29 21:04 22:00 +07:31															
12/08/2021	QUI																
13/08/2021	SEX																
14/08/2021	SAB	Troca de Escala															11:00
15/08/2021	DOM	+07:16 +18:50 +21:00 +22:03 19:13 21:02 22:00 *															
16/08/2021	SEG																
17/08/2021	TER	* +07:28 +19:15 +21:04 +22:00 * 06:56 *	01:00														
18/08/2021	QUA																11:00
19/08/2021	QUI																
20/08/2021	SEX																
21/08/2021	SAB	Troca de Escala															11:00
22/08/2021	DOM																
23/08/2021	SEG	19:06 21:00 22:02 +07:11															
24/08/2021	TER																
25/08/2021	QUA	19:08 20:00 21:02 +07:38	00:28														
26/08/2021	QUI																
27/08/2021	SEX																
28/08/2021	SAB	Troca de Escala															11:00
29/08/2021	DOM	18:58 21:00 22:03 +07:21															
30/08/2021	SEG																
31/08/2021	TER	18:40 *															

Saldo de Horas Anterior: 009:23 (A COMPENSAR)      Saldo do Período ( 01/08/2021 à 31/08/2021 ) : 001:28 (A COMPENSAR)      Saldo de Horas Atual: 010:51 (A COMPENSAR)

Eventos do Movimento do período de 01/08/2021 à 31/08/2021

0155	ADICIONAL NOTURNO 20%	079:51
0182	FALTAS (EM HORAS)	011:00

Observação

Data : \_\_\_/\_\_\_/\_\_\_      Data : \_\_\_/\_\_\_/\_\_\_  
 Funcionário      Chefia Imediata



**Relatório de Acompanhamento Mensal do termo de colaboração 001/2020**  
Hospital Municipal Oceânico de Niterói



Cartão de Ponto  
VIVA RIO  
Emissão: Setembro/2021

Página 17 de 122

Seção: N.32.6 - HOSPITAL MUNICIPAL OCEANICO DE NITEROI  
010.13  
001598

SUSSEKIND MENDONCA, 200  
CEPJ-- 00.343.941/0032-24

Data: 08/09/2021  
Período: 01/08/2021 à 31/08/2021

Chapa	Nome do Funcionário		Cargo					Quantidade de Horas					
	Carteira de Trabalho	Função	Ent1	Ent2	Ent3	Ent4	Ent5	Sai5	Exec	Ad.Not	Atraso	Falta	Abono
N3226279 92898 - 139	ROBERTA DE SOUZA RIBEIRO RODRIGUES	Farmacêutico											
01/08/2021	DOM	Troca de Escala											11:00
02/08/2021	SEG	06:38 * 12:00 13:00 19:00 *											
03/08/2021	TER	19:00 +06:19 +12:00 +13:00 +18:35							01:00	16:00			
04/08/2021	QUA											11:00	
05/08/2021	QUI												
06/08/2021	SEX												
07/08/2021	SAB	Troca de Escala											11:00
08/08/2021	DOM												
09/08/2021	SEG												
10/08/2021	TER	07:10 12:00 13:00 19:13											
11/08/2021	QUA												
12/08/2021	QUI												
13/08/2021	SEX	07:20 12:00 13:00 19:10									00:20		
14/08/2021	SAB	18:23 21:00 22:00 +06:51							08:00				
15/08/2021	DOM												
16/08/2021	SEG	Troca de Escala											11:00
17/08/2021	TER												
18/08/2021	QUA												
19/08/2021	QUI	06:45 12:00 13:00 19:07											
20/08/2021	SEX												
21/08/2021	SAB												
22/08/2021	DOM	06:58 12:00 13:00 19:43											
23/08/2021	SEG												
24/08/2021	TER												
25/08/2021	QUA	06:34 12:00 13:00 19:05							00:20				
26/08/2021	QUI												
27/08/2021	SEX												
28/08/2021	SAB	06:35 12:00 13:00 19:05											
29/08/2021	DOM												
30/08/2021	SEG												
31/08/2021	TER	07:04 12:00 13:00 18:50											

Saldo de Horas Anterior: 000:06 (A COMPENSAR)      Saldo do Período ( 01/08/2021 à 31/08/2021 ) : 001:00 (A COMPENSAR)      Saldo de Horas Atual: 001:06 (A COMPENSAR)

Eventos do Movimento do período de 01/08/2021 à 31/08/2021

0155	ADICIONAL NOTURNO 20%	024:00
0182	FALTAS (EM HORAS)	011:00

Observação

Data : \_\_\_/\_\_\_/\_\_\_      Data : \_\_\_/\_\_\_/\_\_\_  
Funcionário
Chefia Imediata



**Relatório de Acompanhamento Mensal do termo de colaboração 001/2020**  
**Hospital Municipal Oceânico de Niterói**



Cartão de Ponto  
 VIVA RIO  
 Emissão: Setembro/2021

Página 18 de 122

Seção: N.32.6 - HOSPITAL MUNICIPAL OCEANICO DE NITEROI  
 010.13  
 001598

SUSSEKIND MENDONCA, 200  
 CPF-- 00.343.941/0032-24

Data: 08/09/2021  
 Período: 01/08/2021 à 31/08/2021

Carteira de Trabalho Data	Chapa Ent1	Nome do Funcionário Função					Cargo	Quantidade de Horas								
		Sai1	Ent2	Sai2	Ent3	Sai3		Ent4	Sai4	Ent5	Sai5	Exec	Ad.Not	Atraso	Falta	Abono
	N3226369 32328 - 134	ROBERTA DOS REIS ASSAL Tecnico de Enfermagem					Tecnico de Enfermagem									
01/08/2021	DOM															
02/08/2021	SEG	06:15	12:00	13:00	18:20											
03/08/2021	TER															
04/08/2021	QUA															
05/08/2021	QUI	07:35	12:00	13:00	19:20											
06/08/2021	SEX															
07/08/2021	SAB															
08/08/2021	DOM	06:43	12:00	13:00	18:23							00:20				
09/08/2021	SEG															
10/08/2021	TER															
11/08/2021	QUA	08:05	12:00	13:00	19:15							01:05				
12/08/2021	QUI															
13/08/2021	SEX															
14/08/2021	SAB	Troca de Escala														11:00
15/08/2021	DOM															
16/08/2021	SEG															
17/08/2021	TER	08:24	12:00	13:00	19:15							01:24				
18/08/2021	QUA															
19/08/2021	QUI															
20/08/2021	SEX	06:10	12:00	13:00	18:20											
21/08/2021	SAB															
22/08/2021	DOM															
23/08/2021	SEG	07:11	12:00	13:00	19:05											
24/08/2021	TER															
25/08/2021	QUA															
26/08/2021	QUI	06:05	12:00	13:00	18:20											
27/08/2021	SEX															
28/08/2021	SAB															
29/08/2021	DOM	07:09	12:00	13:00	+07:06							08:00				
30/08/2021	SEG															
31/08/2021	TER															

Saldo de Horas Anterior: 003:30 (A PAGAR)      Saldo do Período ( 01/08/2021 à 31/08/2021 ) : 002:49 (A PAGAR)      Saldo de Horas Atual: 006:19 (A PAGAR)

Eventos do Movimento do período de 01/08/2021 à 31/08/2021  
 0155 ADICIONAL NOTURNO 20%      008:00

Observação

Data : \_\_\_/\_\_\_/\_\_\_      Data : \_\_\_/\_\_\_/\_\_\_  
 Funcionário      Chefia Imediata



**Relatório de Acompanhamento Mensal do termo de colaboração 001/2020  
Hospital Municipal Oceânico de Niterói**



Cartão de Ponto  
VIVA RIO  
Emissão: Setembro/2021

Página 19 de 122

Seção: N.32.6 - HOSPITAL MUNICIPAL OCEANICO DE NITEROI  
010.13  
001598

SUSSEKIND MENDONCA, 200  
CPF-- 00.343.941/0032-24

Data: 08/09/2021  
Período: 01/08/2021 à 31/08/2021

Chapa	Nome do Funcionário		Cargo	Quantidade de Horas					
	Carteira de Trabalho	Função		Exec	Ad.Not	Atraso	Falta	Abono	
Data	Ent1	Sai1 Ent2 Sai2 Ent3 Sai3 Ent4 Sai4 Ent5 Sai5							
N3226081 9550398 - 0040		ROBERTA SANTANA TOSTES Tecnico de Enfermagem	Tecnico de Enfermagem						
01/08/2021	DOM	Licença Remun.							
02/08/2021	SEG	Licença Mater.							
03/08/2021	TER	Licença Mater.							
04/08/2021	QUA	Licença Mater.							
05/08/2021	QUI	Licença Mater.							
06/08/2021	SEX	Licença Mater.							
07/08/2021	SAB	Licença Mater.							
08/08/2021	DOM	Licença Mater.							
09/08/2021	SEG	Licença Mater.							
10/08/2021	TER	Licença Mater.							
11/08/2021	QUA	Licença Mater.							
12/08/2021	QUI	Licença Mater.							
13/08/2021	SEX	Licença Mater.							
14/08/2021	SAB	Licença Mater.							
15/08/2021	DOM	Licença Mater.							
16/08/2021	SEG	Licença Mater.							
17/08/2021	TER	Licença Mater.							
18/08/2021	QUA	Licença Mater.							
19/08/2021	QUI	Licença Mater.							
20/08/2021	SEX	Licença Mater.							
21/08/2021	SAB	Licença Mater.							
22/08/2021	DOM	Licença Mater.							
23/08/2021	SEG	Licença Mater.							
24/08/2021	TER	Licença Mater.							
25/08/2021	QUA	Licença Mater.							
26/08/2021	QUI	Licença Mater.							
27/08/2021	SEX	Licença Mater.							
28/08/2021	SAB	Licença Mater.							
29/08/2021	DOM	Licença Mater.							
30/08/2021	SEG	Licença Mater.							
31/08/2021	TER	Licença Mater.							
Saldo de Horas Anterior:	Saldo do Período ( 01/08/2021 à 31/08/2021 ) :			Saldo de Horas Atual:					
000:00 (A COMPENSAR)	000:00 (A COMPENSAR)			000:00 (A COMPENSAR)					

Observação

Data : \_\_\_/\_\_\_/\_\_\_      Data : \_\_\_/\_\_\_/\_\_\_  
**Funcionário**      **Chefia Imediata**





**Relatório de Acompanhamento Mensal do termo de colaboração 001/2020**  
Hospital Municipal Oceânico de Niterói



Cartão de Ponto  
VIVA RIO  
Emissão: Setembro/2021

Página 20 de 122

Seção: N.32.6 - HOSPITAL MUNICIPAL OCEANICO DE NITEROI  
010.13  
001598

SUSSEKIND MENDONCA, 200  
CEPJ-- 00.343.941/0032-24

Data: 08/09/2021  
Período: 01/08/2021 à 31/08/2021

Chapa	Nome do Funcionário		Cargo					Quantidade de Horas					
	Carteira de Trabalho	Função	Ent1	Ent2	Ent3	Ent4	Ent5	Sai5	Exec	Ad.Not	Atraso	Falta	Abono
N3226272 60770 - 138		ROBERTA SCHIMIT SOARES DA SILVA Enfermeiro											
01/08/2021	DOM	Troca de Escala											11:00
02/08/2021	SEG												
03/08/2021	TER												
04/08/2021	QUA	07:50 21:00 22:00 +07:19							08:00				
05/08/2021	QUI												
06/08/2021	SEX												
07/08/2021	SAB	Troca de Escala											11:00
08/08/2021	DOM												
09/08/2021	SEG												
10/08/2021	TER	Troca de Escala											11:00
11/08/2021	QUA												
12/08/2021	QUI												
13/08/2021	SEX	07:10 21:00 22:00 +07:09							08:00				
14/08/2021	SAB												
15/08/2021	DOM												
16/08/2021	SEG	07:19 21:00 22:00 +07:17							08:00				
17/08/2021	TER												
18/08/2021	QUA												
19/08/2021	QUI	Troca de Escala											11:00
20/08/2021	SEX												
21/08/2021	SAB												
22/08/2021	DOM	19:44 21:00 22:00 +07:19							08:00	00:25			
23/08/2021	SEG												
24/08/2021	TER												
25/08/2021	QUA	07:06 21:00 22:00 +07:14							08:00				
26/08/2021	QUI												
27/08/2021	SEX												
28/08/2021	SAB	07:26 21:00 22:00 +07:16							08:00				
29/08/2021	DOM												
30/08/2021	SEG												
31/08/2021	TER	Troca de Escala											11:00

Saldo de Horas Anterior: 001:53 (A PAGAR)      Saldo do Período ( 01/08/2021 à 31/08/2021 ) : 000:25 (A PAGAR)      Saldo de Horas Atual: 002:18 (A PAGAR)

Eventos do Movimento do período de 01/08/2021 à 31/08/2021  
0155 ADICIONAL NOTURNO 20%      048:00

Observação

Data : \_\_\_/\_\_\_/\_\_\_      Data : \_\_\_/\_\_\_/\_\_\_  
Funcionário      Chefia Imediata



**Relatório de Acompanhamento Mensal do termo de colaboração 001/2020**  
Hospital Municipal Oceânico de Niterói



Cartão de Ponto  
VIVA RIO  
Emissão: Setembro/2021

Página 21 de 122

Seção: N.32.6 - HOSPITAL MUNICIPAL OCEANICO DE NITEROI  
010.13  
001598

SUSSEKIND MENDONCA, 200  
CEPJ-- 00.343.941/0032-24

Data: 08/09/2021

Período: 01/08/2021 à 31/08/2021

Chapa	Nome do Funcionário		Cargo					Quantidade de Horas									
	Carteira de Trabalho	Função	Ent1	Ent2	Ent3	Ent4	Ent5	Sai1	Sai2	Sai3	Sai4	Sai5	Exec	Ad.Not	Atraso	Falta	Abono
N3226396 10175 - 149		ROBERTA SOUZA DE MELLO AZEREDO Fisioterapeuta															
01/08/2021	DOM	19:15 21:02 22:10 +07:29										07:49					
02/08/2021	SEG																
03/08/2021	TER																
04/08/2021	QUA																
05/08/2021	QUI																
06/08/2021	SEX	19:34 21:02 22:00 +07:30										08:00					
07/08/2021	SAB																
08/08/2021	DOM	19:07 21:01 22:00 +07:11										08:00					
09/08/2021	SEG																
10/08/2021	TER																
11/08/2021	QUA																
12/08/2021	QUI																
13/08/2021	SEX	07:07 12:00 13:00 20:50 22:00 +07:26										00:26	08:00				
14/08/2021	SAB																
15/08/2021	DOM	19:02 21:01 22:00 +07:18										00:17	08:00				
16/08/2021	SEG																
17/08/2021	TER																
18/08/2021	QUA																
19/08/2021	QUI																
20/08/2021	SEX	19:35 21:04 22:01 +07:30										07:59					
21/08/2021	SAB																
22/08/2021	DOM	19:06 21:01 22:03 +07:42										00:34	07:57				
23/08/2021	SEG																
24/08/2021	TER																
25/08/2021	QUA																
26/08/2021	QUI	19:27 19:30										00:03					
27/08/2021	SEX	07:07 12:00 13:00 19:01 20:04 +07:24										08:00	00:39				
28/08/2021	SAB																
29/08/2021	DOM	Troca de Escala															11:00
30/08/2021	SEG																
31/08/2021	TER																

Saldo de Horas Anterior: 003:23 (A COMPENSAR)      Saldo do Período ( 01/08/2021 à 31/08/2021 ) : 000:41 (A COMPENSAR)      Saldo de Horas Atual: 004:04 (A COMPENSAR)

Eventos do Movimento do período de 01/08/2021 à 31/08/2021  
0155 ADICIONAL NOTURNO 20%      063:44

Observação

Data : \_\_\_/\_\_\_/\_\_\_      Data : \_\_\_/\_\_\_/\_\_\_  
Funcionário      Chefia Imediata



**Relatório de Acompanhamento Mensal do termo de colaboração 001/2020**  
**Hospital Municipal Oceânico de Niterói**



Cartão de Ponto  
 VIVA RIO  
 Emissão: Setembro/2021

Página 22 de 122

Seção: N.32.6 - HOSPITAL MUNICIPAL OCEANICO DE NITEROI  
 010.13  
 001598

SUSSEKIND MENDONCA, 200  
 CEPJ-- 00.343.941/0032-24

Data: 08/09/2021  
 Período: 01/08/2021 à 31/08/2021

Chapa	Nome do Funcionário		Cargo					Quantidade de Horas							
	Carteira de Trabalho	Função	Ent1	Ent2	Ent3	Ent4	Ent5	Ent6	Ent7	Ent8	Exec	Ad.Not	Atraso	Falta	Abono
00180430 50945 - 176		ROBSON DE JESUS JUNIOR Auxiliar de Farmacia													
01/08/2021	DOM														
02/08/2021	SEG	06:10 12:00 13:00 19:13													
03/08/2021	TER														
04/08/2021	QUA	06:26 12:00 13:00 19:25													
05/08/2021	QUI														
06/08/2021	SEX	07:05 12:00 13:00 19:00													
07/08/2021	SAB														
08/08/2021	DOM	06:34 12:00 13:00 +07:11								08:00					
09/08/2021	SEG														
10/08/2021	TER	Troca de Escala													11:00
11/08/2021	QUA														
12/08/2021	QUI	06:32 12:00 13:00 19:00													
13/08/2021	SEX														
14/08/2021	SAB	06:46 12:00 13:00 18:52													
15/08/2021	DOM														
16/08/2021	SEG	06:46 12:00 13:00 18:59													
17/08/2021	TER														
18/08/2021	QUA	06:42 12:00 13:00 18:48													
19/08/2021	QUI														
20/08/2021	SEX	07:03 12:00 13:00 18:39									00:21				
21/08/2021	SAB														
22/08/2021	DOM	07:10 12:00 13:00 19:00													
23/08/2021	SEG														
24/08/2021	TER	06:24 12:00 13:00 18:56													
25/08/2021	QUA														
26/08/2021	QUI	07:05 12:00 13:00 19:15													
27/08/2021	SEX														
28/08/2021	SAB	07:01 12:00 13:00 18:54													
29/08/2021	DOM														
30/08/2021	SEG	06:36 12:00 13:00 19:09								00:21					
31/08/2021	TER														

Saldo de Horas Anterior: 000:16 (A COMPENSAR)      Saldo do Período ( 01/08/2021 à 31/08/2021 ) : 000:00 (A COMPENSAR)      Saldo de Horas Atual: 000:16 (A COMPENSAR)

Eventos do Movimento do período de 01/08/2021 à 31/08/2021

0155 ADICIONAL NOTURNO 20%      008:00

Observação

Data : \_\_\_/\_\_\_/\_\_\_      Data : \_\_\_/\_\_\_/\_\_\_  
 Funcionário      Chefia Imediata



**Relatório de Acompanhamento Mensal do termo de colaboração 001/2020**  
**Hospital Municipal Oceânico de Niterói**



Cartão de Ponto  
 VIVA RIO  
 Emissão: Setembro/2021

Página 23 de 122

Seção: N.32.6 - HOSPITAL MUNICIPAL OCEANICO DE NITEROI  
 010.13  
 001598

SUSSEKIND MENDONCA, 200  
 CPF-- 00.343.941/0032-24

Data: 08/09/2021  
 Período: 01/08/2021 à 31/08/2021

Chapa	Nome do Funcionário		Cargo					Quantidade de Horas									
	Carteira de Trabalho	Função	Ent1	Ent2	Ent3	Ent4	Ent5	Sai1	Sai2	Sai3	Sai4	Sai5	Exec	Ad.Not	Atraso	Falta	Abono
00181015 0876944 - 2762	ROGERIA BARBOZA DOS SANTOS	Tecnico de Enfermagem															
01/08/2021	DOM																
02/08/2021	SEG																
03/08/2021	TER	07:03 12:00 13:00 18:56															
04/08/2021	QUA																
05/08/2021	QUI																
06/08/2021	SEX	07:25 12:00 13:00 18:59											00:25				
07/08/2021	SAB																
08/08/2021	DOM																
09/08/2021	SEG	Troca de Escala														11:00	
10/08/2021	TER																
11/08/2021	QUA																
12/08/2021	QUI	07:05 12:00 13:00 18:46															
13/08/2021	SEX																
14/08/2021	SAB																
15/08/2021	DOM	07:34 12:00 13:00 18:54											00:34				
16/08/2021	SEG																
17/08/2021	TER																
18/08/2021	QUA	07:11 12:00 13:00 18:40											00:20				
19/08/2021	QUI																
20/08/2021	SEX																
21/08/2021	SAB	06:59 12:00 13:00 18:47															
22/08/2021	DOM																
23/08/2021	SEG																
24/08/2021	TER	07:05 12:00 13:00 18:43											00:17				
25/08/2021	QUA																
26/08/2021	QUI																
27/08/2021	SEX	06:55 12:00 13:00 19:08															
28/08/2021	SAB																
29/08/2021	DOM																
30/08/2021	SEG	07:09 12:00 13:00 19:10															
31/08/2021	TER																

Saldo de Horas Anterior: 004:12 (A PAGAR)      Saldo do Período ( 01/08/2021 à 31/08/2021 ) : 001:36 (A PAGAR)      Saldo de Horas Atual: 005:48 (A PAGAR)

Observação

Data : \_\_\_/\_\_\_/\_\_\_      Data : \_\_\_/\_\_\_/\_\_\_  
**Funcionário**      **Chefia Imediata**



**Relatório de Acompanhamento Mensal do termo de colaboração 001/2020**  
**Hospital Municipal Oceânico de Niterói**



Cartão de Ponto  
 VIVA RIO  
 Emissão: Setembro/2021

Página 24 de 122

Seção: N.32.6 - HOSPITAL MUNICIPAL OCEANICO DE NITEROI  
 010.13  
 001598

SUSSEKIND MENDONCA, 200  
 CPF-- 00.343.941/0032-24

Data: 08/09/2021

Período: 01/08/2021 à 31/08/2021

Chapa	Nome do Funcionário		Cargo					Quantidade de Horas				
	Carteira de Trabalho	Função	Ent1	Ent2	Ent3	Ent4	Ent5	Exec	Ad.Not	Atraso	Falta	Abono
00180848 6372692 - 0040	RONALD OLIVEIRA DOS SANTOS Maqueiro											
01/08/2021	DOM 07:01 12:00 13:00 18:59											
02/08/2021	SEG											
03/08/2021	TER 06:58 12:00 13:00 19:00											
04/08/2021	QUA											
05/08/2021	QUI 06:57 12:00 13:00 19:01											
06/08/2021	SEX											
07/08/2021	SAB 06:41 12:00 13:00 18:43											
08/08/2021	DOM											
09/08/2021	SEG 06:56 12:00 13:00 19:01											
10/08/2021	TER											
11/08/2021	QUA 06:57 12:00 13:00 18:57											
12/08/2021	QUI											
13/08/2021	SEX 06:48 12:00 13:00 19:00											
14/08/2021	SAB											
15/08/2021	DOM 07:01 12:00 13:00 19:03											
16/08/2021	SEG											
17/08/2021	TER 06:49 12:00 13:00 18:57											
18/08/2021	QUA											
19/08/2021	QUI 06:49 12:00 13:00 18:57											
20/08/2021	SEX											
21/08/2021	SAB 06:50 12:00 13:00 19:00											
22/08/2021	DOM											
23/08/2021	SEG 06:49 12:00 13:00 19:02											
24/08/2021	TER											
25/08/2021	QUA 06:50 12:00 13:00 19:02											
26/08/2021	QUI											
27/08/2021	SEX 06:56 12:00 13:00 19:00											
28/08/2021	SAB											
29/08/2021	DOM 06:42 12:00 13:00 18:59							00:18				
30/08/2021	SEG											
31/08/2021	TER 06:56 12:00 13:00 18:57											

Saldo de Horas Anterior: 000:48 (A COMPENSAR)      Saldo do Período ( 01/08/2021 à 31/08/2021 ) : 000:18 (A COMPENSAR)      Saldo de Horas Atual: 001:06 (A COMPENSAR)

Observação

Data : \_\_\_/\_\_\_/\_\_\_      Data : \_\_\_/\_\_\_/\_\_\_  
**Funcionário**      **Chefia Imediata**



**Relatório de Acompanhamento Mensal do termo de colaboração 001/2020**  
Hospital Municipal Oceânico de Niterói



Cartão de Ponto  
VIVA RIO  
Emissão: Setembro/2021

Página 25 de 122

Seção: N.32.6 - HOSPITAL MUNICIPAL OCEANICO DE NITEROI  
010.13  
001598

SUSSEKIND MENDONCA, 200  
CPF-- 00.343.941/0032-24

Data: 08/09/2021  
Período: 01/08/2021 à 31/08/2021

Chapa	Nome do Funcionário		Cargo					Quantidade de Horas									
	Carteira de Trabalho	Função	Ent1	Sai1	Ent2	Sai2	Ent3	Sai3	Ent4	Sai4	Ent5	Sai5	Exec	Ad.Not	Atraso	Falta	Abono
00180634 28858 - 113		RONDINELE DE OLIVEIRA DE SA Enfermeiro															
01/08/2021	DOM	18:33 21:00 22:00 +06:28										08:00					
02/08/2021	SEG																
03/08/2021	TER																
04/08/2021	QUA	18:30 21:00 22:00 +06:22										08:00					
05/08/2021	QUI																
06/08/2021	SEX																
07/08/2021	SAB	18:37 21:00 22:00 +07:36										00:59	08:00				
08/08/2021	DOM																
09/08/2021	SEG																
10/08/2021	TER	18:22 21:00 22:00 +06:30										08:00					
11/08/2021	QUA																
12/08/2021	QUI																
13/08/2021	SEX	18:39 21:00 22:00 +07:41										01:02	08:00				
14/08/2021	SAB																
15/08/2021	DOM																
16/08/2021	SEG	Atestado Médico															11:00
17/08/2021	TER																
18/08/2021	QUA																
19/08/2021	QUI	Atestado Médico															11:00
20/08/2021	SEX																
21/08/2021	SAB																
22/08/2021	DOM	Atestado Médico															11:00
23/08/2021	SEG																
24/08/2021	TER																
25/08/2021	QUA	18:13 21:00 22:00 +06:51										00:47	08:00				
26/08/2021	QUI																
27/08/2021	SEX																
28/08/2021	SAB	19:12 21:00 22:00 +07:51										00:51	08:00				
29/08/2021	DOM																
30/08/2021	SEG																
31/08/2021	TER	Troca de Escala															11:00

Saldo de Horas Anterior: 014:46 (A COMPENSAR)      Saldo do Período ( 01/08/2021 à 31/08/2021 ) : 003:39 (A COMPENSAR)      Saldo de Horas Atual: 018:25 (A COMPENSAR)

Eventos do Movimento do período de 01/08/2021 à 31/08/2021  
0155 ADICIONAL NOTURNO 20%      056:00

Observação

Data : \_\_\_/\_\_\_/\_\_\_      Data : \_\_\_/\_\_\_/\_\_\_  
Funcionário      Chefia Imediata





**Relatório de Acompanhamento Mensal do termo de colaboração 001/2020**  
**Hospital Municipal Oceânico de Niterói**



Cartão de Ponto  
 VIVA RIO  
 Emissão: Setembro/2021

Página 26 de 122

Seção: N.32.6 - HOSPITAL MUNICIPAL OCEANICO DE NITEROI  
 010.13  
 001598

SUSSEKIND MENDONCA, 200  
 CPF-- 00.343.941/0032-24

Data: 08/09/2021  
 Período: 01/08/2021 à 31/08/2021

Chapa	Nome do Funcionário		Cargo					Quantidade de Horas							
	Carteira de Trabalho	Função						Exec	Ad.Not	Atraso	Falta	Abono			
Data	Ent1	Sai1	Ent2	Sai2	Ent3	Sai3	Ent4	Sai4	Ent5	Sai5					
N3226295	ROSANA BEZERRA DE MELLO		Tecnico de Enfermagem												
52819 - 001	Tecnico de Enfermagem		Tecnico de Enfermagem												
01/08/2021	DOM														
02/08/2021	SEG	06:50	21:00	22:00	+07:16						08:00				
03/08/2021	TER														
04/08/2021	QUA														
05/08/2021	QUI	Troca de Escala												11:00	
06/08/2021	SEX														
07/08/2021	SAB														
08/08/2021	DOM	07:03	21:00	22:00	+07:28						08:00				
09/08/2021	SEG														
10/08/2021	TER														
11/08/2021	QUA	Troca de Escala												11:00	
12/08/2021	QUI														
13/08/2021	SEX														
14/08/2021	SAB	07:09	21:00	22:00	+07:25						08:00				
15/08/2021	DOM														
16/08/2021	SEG														
17/08/2021	TER	Troca de Escala												11:00	
18/08/2021	QUA														
19/08/2021	QUI														
20/08/2021	SEX	06:56	21:00	22:00	+06:50						08:00				
21/08/2021	SAB														
22/08/2021	DOM														
23/08/2021	SEG	Troca de Escala												11:00	
24/08/2021	TER														
25/08/2021	QUA														
26/08/2021	QUI	07:13	21:00	22:00	+06:58						08:00				
27/08/2021	SEX														
28/08/2021	SAB														
29/08/2021	DOM	18:50	+08:04								01:04	08:00			
30/08/2021	SEG														
31/08/2021	TER														

Saldo de Horas Anterior: 009:43 (A COMPENSAR)      Saldo do Período ( 01/08/2021 à 31/08/2021 ) : 001:00 (A COMPENSAR)      Saldo de Horas Atual: 010:43 (A COMPENSAR)

Eventos do Movimento do período de 01/08/2021 à 31/08/2021

0155	ADICIONAL NOTURNO 20%	048:00
0607	SALDO BANCO DE HORAS	000:04

Observação

Data : \_\_\_/\_\_\_/\_\_\_      Data : \_\_\_/\_\_\_/\_\_\_  
 Funcionário      Chefia Imediata



**Relatório de Acompanhamento Mensal do termo de colaboração 001/2020**  
**Hospital Municipal Oceânico de Niterói**



Cartão de Ponto  
 VIVA RIO  
 Emissão: Setembro/2021

Página 27 de 122

Seção: N.32.6 - HOSPITAL MUNICIPAL OCEANICO DE NITEROI  
 010.13  
 001598

SUSSEKIND MENDONCA, 200  
 CPF-- 00.343.941/0032-24

Data: 08/09/2021  
 Período: 01/08/2021 à 31/08/2021

Chapa	Nome do Funcionário		Cargo					Quantidade de Horas					
	Carteira de Trabalho	Função	Ent1	Ent2	Ent3	Ent4	Ent5	Sai5	Exec	Ad.Not	Atraso	Falta	Abono
00180477 37781 - 001		ROSANGELA NERY DA SILVA Tecnico de Enfermagem											
01/08/2021	DOM												
02/08/2021	SEG	Férias											
03/08/2021	TER	Férias											
04/08/2021	QUA	Férias											
05/08/2021	QUI	Férias											
06/08/2021	SEX	Férias											
07/08/2021	SAB	Férias											
08/08/2021	DOM	Férias											
09/08/2021	SEG	Férias											
10/08/2021	TER	Férias											
11/08/2021	QUA	Férias											
12/08/2021	QUI	Férias											
13/08/2021	SEX	Férias											
14/08/2021	SAB	Férias											
15/08/2021	DOM	Férias											
16/08/2021	SEG	Férias											
17/08/2021	TER	Férias											
18/08/2021	QUA	Férias											
19/08/2021	QUI	Férias											
20/08/2021	SEX	Férias											
21/08/2021	SAB	Férias											
22/08/2021	DOM	Férias											
23/08/2021	SEG	Férias											
24/08/2021	TER	Férias											
25/08/2021	QUA	Férias											
26/08/2021	QUI	Férias											
27/08/2021	SEX	Férias											
28/08/2021	SAB	Férias											
29/08/2021	DOM	Férias											
30/08/2021	SEG	Férias											
31/08/2021	TER	Férias											

Saldo de Horas Anterior: 002:28 (A PAGAR)      Saldo do Período ( 01/08/2021 à 31/08/2021 ) : 000:00 (A COMPENSAR)      Saldo de Horas Atual: 002:28 (A PAGAR)

Observação

Data : \_\_\_/\_\_\_/\_\_\_      Data : \_\_\_/\_\_\_/\_\_\_  
 Funcionário      Chefia Imediata



**Relatório de Acompanhamento Mensal do termo de colaboração 001/2020**  
Hospital Municipal Oceânico de Niterói



Cartão de Ponto  
VIVA RIO  
Emissão: Setembro/2021

Página 28 de 122

Seção: N.32.6 - HOSPITAL MUNICIPAL OCEANICO DE NITEROI  
010.13  
001598

SUSSEKIND MENDONCA, 200  
CEPJ-- 00.343.941/0032-24

Data: 08/09/2021  
Período: 01/08/2021 à 31/08/2021

Chapa	Nome do Funcionário		Cargo	Quantidade de Horas						
	Carteira de Trabalho	Função		Exec	Ad.Not	Atraso	Falta	Abono		
Data	Ent1	Sai1	Ent2	Sai2	Ent3	Sai3	Ent4	Sai4	Ent5	Sai5
N3226117 35052 - 153			ROSIENE FELIX DA SILVA Tecnico de Enfermagem							
01/08/2021	DOM	19:03	21:00	22:00	+08:04				01:00	08:00
02/08/2021	SEG									
03/08/2021	TER									
04/08/2021	QUA	19:11	21:00	22:00	+07:14				08:00	
05/08/2021	QUI									
06/08/2021	SEX									
07/08/2021	SAB	18:53	21:00	22:00	+07:25				00:25	08:00
08/08/2021	DOM									
09/08/2021	SEG									
10/08/2021	TER	19:46	21:00	22:00	+08:07				00:21	08:00
11/08/2021	QUA									
12/08/2021	QUI									
13/08/2021	SEX	19:10	21:00	22:00	+07:58				00:58	08:00
14/08/2021	SAB									
15/08/2021	DOM									
16/08/2021	SEG	19:12	21:00	22:00	+07:26				00:26	08:00
17/08/2021	TER									
18/08/2021	QUA									
19/08/2021	QUI									11:00
20/08/2021	SEX									
21/08/2021	SAB									
22/08/2021	DOM	18:41	21:00	22:00	+07:25				00:44	08:00
23/08/2021	SEG									
24/08/2021	TER									
25/08/2021	QUA									11:00
26/08/2021	QUI									
27/08/2021	SEX									
28/08/2021	SAB									11:00
29/08/2021	DOM									
30/08/2021	SEG									
31/08/2021	TER									11:00

Saldo de Horas Anterior: 004:39 (A COMPENSAR)      Saldo do Período ( 01/08/2021 à 31/08/2021 ) : 003:54 (A COMPENSAR)      Saldo de Horas Atual: 008:33 (A COMPENSAR)

Eventos do Movimento do período de 01/08/2021 à 31/08/2021

0155 ADICIONAL NOTURNO 20%      056:00  
0182 FALTAS (EM HORAS)      044:00

Observação

Data : \_\_\_/\_\_\_/\_\_\_      Data : \_\_\_/\_\_\_/\_\_\_  
Funcionário      Chefia Imediata



**Relatório de Acompanhamento Mensal do termo de colaboração 001/2020**  
**Hospital Municipal Oceânico de Niterói**



Cartão de Ponto  
 VIVA RIO  
 Emissão: Setembro/2021

Página 29 de 122

Seção: N.32.6 - HOSPITAL MUNICIPAL OCEANICO DE NITEROI  
 010.13  
 001598

SUSSEKIND MENDONCA, 200  
 CPF-- 00.343.941/0032-24

Data: 08/09/2021  
 Período: 01/08/2021 à 31/08/2021

Chapa	Nome do Funcionário		Cargo					Quantidade de Horas						
	Carteira de Trabalho	Função	Ent1	Ent2	Ent3	Ent4	Ent5	Ent5	Sai5	Exec	Ad.Not	Atraso	Falta	Abono
00180375 94199 - 0131	ROSSANA DA SILVA TARANTO	Assistente Social												
01/08/2021	DOM	07:29 12:00 13:00 19:09									00:29			
02/08/2021	SEG													
03/08/2021	TER													
04/08/2021	QUA													
05/08/2021	QUI	07:38 12:09 13:00 19:03									00:35			
06/08/2021	SEX	07:28 12:02 13:00 19:01									00:27			
07/08/2021	SAB													
08/08/2021	DOM	07:22 12:00 13:00 19:14									00:22			
09/08/2021	SEG													
10/08/2021	TER													
11/08/2021	QUA													
12/08/2021	QUI	07:41 12:14 13:00 19:06									00:35			
13/08/2021	SEX	07:38 12:04 13:00 19:40												
14/08/2021	SAB													
15/08/2021	DOM													
16/08/2021	SEG													
17/08/2021	TER													
18/08/2021	QUA													
19/08/2021	QUI	07:41 12:10 13:00 19:03									00:38			
20/08/2021	SEX	07:28 12:02 13:00 19:02									00:26			
21/08/2021	SAB													
22/08/2021	DOM													
23/08/2021	SEG													
24/08/2021	TER													
25/08/2021	QUA													
26/08/2021	QUI	07:29 12:13 13:00 19:00									00:29			
27/08/2021	SEX	07:28 11:59 13:00 19:05									00:23			
28/08/2021	SAB													
29/08/2021	DOM													
30/08/2021	SEG													
31/08/2021	TER													

Saldo de Horas Anterior: 005:14 (A PAGAR)      Saldo do Período ( 01/08/2021 à 31/08/2021 ) : 004:24 (A PAGAR)      Saldo de Horas Atual: 009:38 (A PAGAR)

Observação

Data : \_\_\_/\_\_\_/\_\_\_      Data : \_\_\_/\_\_\_/\_\_\_  
 Funcionário      Chefia Imediata



**Relatório de Acompanhamento Mensal do termo de colaboração 001/2020**  
**Hospital Municipal Oceânico de Niterói**



Cartão de Ponto  
 VIVA RIO  
 Emissão: Setembro/2021

Página 30 de 122

Seção: N.32.6 - HOSPITAL MUNICIPAL OCEANICO DE NITEROI  
 010.13  
 001598

SUSSEKIND MENDONCA, 200  
 CPFJ-- 00.343.941/0032-24

Data: 08/09/2021  
 Período: 01/08/2021 à 31/08/2021

Chapa	Nome do Funcionário		Cargo					Quantidade de Horas							
	Carteira de Trabalho	Função						Exec	Ad.Not	Atraso	Falta	Abono			
Data	Ent1	Sai1	Ent2	Sai2	Ent3	Sai3	Ent4	Sai4	Ent5	Sai5					
N3226200			SAIONARA SANTOS DA COSTA CARVALHO												
3667042 - 0050			Tecnico de Enfermagem		Tecnico de Enfermagem										
01/08/2021	DOM		Licença Remun.												
02/08/2021	SEG		Licença Remun.												
03/08/2021	TER		Licença Remun.												
04/08/2021	QUA		Licença Remun.												
05/08/2021	QUI		Licença Remun.												
06/08/2021	SEX		Licença Remun.												
07/08/2021	SAB		Licença Remun.												
08/08/2021	DOM		Licença Remun.												
09/08/2021	SEG		Licença Remun.												
10/08/2021	TER		Licença Remun.												
11/08/2021	QUA		Licença Remun.												
12/08/2021	QUI		Licença Remun.												
13/08/2021	SEX		Licença Remun.												
14/08/2021	SAB		Licença Remun.												
15/08/2021	DOM		Licença Remun.												
16/08/2021	SEG		Licença Remun.												
17/08/2021	TER		Licença Remun.												
18/08/2021	QUA		Licença Remun.												
19/08/2021	QUI		Licença Remun.												
20/08/2021	SEX		Licença Remun.												
21/08/2021	SAB		Licença Remun.												
22/08/2021	DOM		Licença Remun.												
23/08/2021	SEG		Licença Remun.												
24/08/2021	TER		Licença Remun.												
25/08/2021	QUA		Licença Remun.												
26/08/2021	QUI		Licença Remun.												
27/08/2021	SEX		Licença Remun.												
28/08/2021	SAB		Licença Remun.												
29/08/2021	DOM		Licença Remun.												
30/08/2021	SEG		Licença Remun.												
31/08/2021	TER		Licença Remun.												
Saldo de Horas Anterior:		Saldo do Período ( 01/08/2021 à 31/08/2021 ) :					Saldo de Horas Atual:								
000:00 (A COMPENSAR)		000:00 (A COMPENSAR)					000:00 (A COMPENSAR)								

Observação

Data : \_\_\_/\_\_\_/\_\_\_      Data : \_\_\_/\_\_\_/\_\_\_  
**Funcionário**      **Chefia Imediata**



**Relatório de Acompanhamento Mensal do termo de colaboração 001/2020**  
**Hospital Municipal Oceânico de Niterói**



Cartão de Ponto  
 VIVA RIO  
 Emissão: Setembro/2021

Página 31 de 122

Seção: N.32.6 - HOSPITAL MUNICIPAL OCEANICO DE NITEROI  
 010.13  
 001598

SUSSEKIND MENDONCA, 200  
 CPF-- 00.343.941/0032-24

Data: 08/09/2021  
 Período: 01/08/2021 à 31/08/2021

Chapa	Nome do Funcionário		Cargo					Quantidade de Horas					
	Carteira de Trabalho	Função	Ent1	Ent2	Ent3	Ent4	Ent5	Sai5	Exec	Ad.Not	Atraso	Falta	Abono
00180531 4398048 - 0040	SANDRA DE MATOS SUPERVISOR SAME	KLAYN MONTEIRO						Supervisor					
01/08/2021	DOM												
02/08/2021	SEG	09:36 12:06 13:00 18:51											
03/08/2021	TER	09:10 11:58 13:00 18:03											
04/08/2021	QUA	09:48 12:06 13:00 18:41											
05/08/2021	QUI	09:35 11:53 13:00 16:24								02:11			
06/08/2021	SEX	09:12 11:50 13:00 18:09											
07/08/2021	SAB												
08/08/2021	DOM												
09/08/2021	SEG	09:30 11:52 13:00 19:28							00:58				
10/08/2021	TER	09:32 12:05 13:00 19:08							00:36				
11/08/2021	QUA	09:29 12:02 13:00 19:09							00:40				
12/08/2021	QUI	09:03 12:09 13:00 18:37							00:37				
13/08/2021	SEX	09:26 11:50 13:00 19:16							00:50				
14/08/2021	SAB												
15/08/2021	DOM												
16/08/2021	SEG	09:29 11:54 13:00 18:42											
17/08/2021	TER	09:38 11:50 13:00 18:48											
18/08/2021	QUA	09:11 11:52 13:00 18:06											
19/08/2021	QUI	10:21 12:07								06:21			
20/08/2021	SEX	09:30 11:53 13:00 19:06							00:36				
21/08/2021	SAB												
22/08/2021	DOM												
23/08/2021	SEG	09:18 11:51								05:18			
24/08/2021	TER	08:58 12:03								05:00			
25/08/2021	QUA	09:19 11:54 13:00 18:40							00:21				
26/08/2021	QUI	11:03 12:05 13:00 18:09								01:54			
27/08/2021	SEX	09:49 11:53 13:00 19:42							00:53				
28/08/2021	SAB												
29/08/2021	DOM												
30/08/2021	SEG	08:45 11:50 13:00 18:14							00:29				
31/08/2021	TER	12:53 18:59								01:54			
Saldo de Horas Anterior:			Saldo do Período ( 01/08/2021 à 31/08/2021 ) :					Saldo de Horas Atual:					
007:58 (A COMPENSAR)			016:38 (A PAGAR)					008:40 (A PAGAR)					

Observação

Data : \_\_\_/\_\_\_/\_\_\_      Data : \_\_\_/\_\_\_/\_\_\_  
 Funcionário      Chefia Imediata





**Relatório de Acompanhamento Mensal do termo de colaboração 001/2020**  
Hospital Municipal Oceânico de Niterói



Cartão de Ponto  
VIVA RIO  
Emissão: Setembro/2021

Página 32 de 122

Seção: N.32.6 - HOSPITAL MUNICIPAL OCEANICO DE NITEROI  
010.13  
001598

SUSSEKIND MENDONCA, 200  
CEPJ-- 00.343.941/0032-24

Data: 08/09/2021  
Período: 01/08/2021 à 31/08/2021

Chapa	Nome do Funcionário		Cargo					Quantidade de Horas							
	Carteira de Trabalho	Função						Exec	Ad.Not	Atraso	Falta	Abono			
Data	Ent1	Sai1	Ent2	Sai2	Ent3	Sai3	Ent4	Sai4	Ent5	Sai5					
N3226280			SARAH RAMOS VALADARES SANTOS												
9778046 - 0050			Tecnico de Enfermagem				Tecnico de Enfermagem								
01/08/2021	DOM														
02/08/2021	SEG		Troca de Escala												11:00
03/08/2021	TER														
04/08/2021	QUA														
05/08/2021	QUI	06:46	12:00	13:00	19:06										
06/08/2021	SEX														
07/08/2021	SAB														
08/08/2021	DOM	06:43	12:00	13:00	19:17						00:34				
09/08/2021	SEG														
10/08/2021	TER														
11/08/2021	QUA	06:50	12:00	13:00	19:51						00:51				
12/08/2021	QUI														
13/08/2021	SEX														
14/08/2021	SAB	06:37	12:00	13:00	19:44						01:00				
15/08/2021	DOM														
16/08/2021	SEG														
17/08/2021	TER	06:48	12:00	13:00	19:21						00:21				
18/08/2021	QUA														
19/08/2021	QUI														
20/08/2021	SEX	06:58	12:00	13:00	19:35						00:35				
21/08/2021	SAB														
22/08/2021	DOM														
23/08/2021	SEG	06:57	12:00	13:00	19:27						00:27				
24/08/2021	TER														
25/08/2021	QUA														
26/08/2021	QUI	06:56	12:00	13:00	19:41						00:41				
27/08/2021	SEX														
28/08/2021	SAB														
29/08/2021	DOM	06:44	12:00	13:00	19:03						00:16				
30/08/2021	SEG														
31/08/2021	TER														

Saldo de Horas Anterior: 010:54 (A COMPENSAR)      Saldo do Período ( 01/08/2021 à 31/08/2021 ) : 004:45 (A COMPENSAR)      Saldo de Horas Atual: 015:39 (A COMPENSAR)

Observação

Data : \_\_\_/\_\_\_/\_\_\_      Data : \_\_\_/\_\_\_/\_\_\_  
**Funcionário**      **Chefia Imediata**



**Relatório de Acompanhamento Mensal do termo de colaboração 001/2020**  
Hospital Municipal Oceânico de Niterói



Cartão de Ponto  
VIVA RIO  
Emissão: Setembro/2021

Página 33 de 122

Seção: N.32.6 - HOSPITAL MUNICIPAL OCEANICO DE NITEROI  
010.13  
001598

SUSSEKIND MENDONCA, 200  
CPF-- 00.343.941/0032-24

Data: 08/09/2021  
Período: 01/08/2021 à 31/08/2021

Chapa	Nome do Funcionário					Cargo	Quantidade de Horas								
	Carteira de Trabalho	Função					Exec	Ad.Not	Atraso	Falta	Abono				
Data	Ent1	Sai1	Ent2	Sai2	Ent3	Sai3	Ent4	Sai4	Ent5	Sai5	Exec	Ad.Not	Atraso	Falta	Abono
00180498	SAULO ALMEIDA ANDRADE					Auxiliar									
95101 - 152	Auxiliar de Farmacia														
01/08/2021	DOM														
02/08/2021	SEG	19:11	21:00	22:00	+07:18						08:00				
03/08/2021	TER														
04/08/2021	QUA	19:15	21:00	22:00	+07:20						00:20	08:00			
05/08/2021	QUI														
06/08/2021	SEX														
07/08/2021	SAB	18:53	21:00	22:00	+07:31						08:00				
08/08/2021	DOM														
09/08/2021	SEG	18:48	21:00	22:00	+07:26						08:00				
10/08/2021	TER														
11/08/2021	QUA	19:12	21:00	22:00	+07:16						08:00				
12/08/2021	QUI														
13/08/2021	SEX	19:10	21:00	22:00	+07:14						08:00				
14/08/2021	SAB														
15/08/2021	DOM	18:34	21:00	22:00	+07:21						08:00				
16/08/2021	SEG														
17/08/2021	TER	19:01	21:00	22:00	+07:14						08:00				
18/08/2021	QUA														
19/08/2021	QUI	18:33	21:00	22:00	+07:15						08:00				
20/08/2021	SEX														
21/08/2021	SAB	18:48	21:00	22:00	+07:15						08:00				
22/08/2021	DOM														
23/08/2021	SEG	18:58	21:00	22:00	+07:16						08:00				
24/08/2021	TER														
25/08/2021	QUA	18:44	21:00	22:00	+07:12						08:00				
26/08/2021	QUI														
27/08/2021	SEX	18:50	21:00	22:00	+07:15						08:00				
28/08/2021	SAB														
29/08/2021	DOM	18:41	21:00	22:00	+07:23						08:00				
30/08/2021	SEG														
31/08/2021	TER	18:55	21:00	22:00	*						18:17				

Saldo de Horas Anterior: 000:19 (A PAGAR)      Saldo do Período ( 01/08/2021 à 31/08/2021 ) : 000:20 (A COMPENSAR)      Saldo de Horas Atual: 000:01 (A COMPENSAR)

Eventos do Movimento do período de 01/08/2021 à 31/08/2021  
0155 ADICIONAL NOTURNO 20%      130:17

Observação

Data : \_\_\_/\_\_\_/\_\_\_      Data : \_\_\_/\_\_\_/\_\_\_  
Funcionário      Chefia Imediata



**Relatório de Acompanhamento Mensal do termo de colaboração 001/2020**  
**Hospital Municipal Oceânico de Niterói**



Cartão de Ponto  
 VIVA RIO  
 Emissão: Setembro/2021

Página 34 de 122

Seção: N.32.6 - HOSPITAL MUNICIPAL OCEANICO DE NITEROI  
 010.13  
 001598

SUSSEKIND MENDONCA, 200  
 CPF-- 00.343.941/0032-24

Data: 08/09/2021  
 Período: 01/08/2021 à 31/08/2021

Chapa	Nome do Funcionário		Cargo					Quantidade de Horas									
	Carteira de Trabalho	Função	Ent1	Ent2	Ent3	Ent4	Ent5	Sai1	Sai2	Sai3	Sai4	Sai5	Exec	Ad.Not	Atraso	Falta	Abono
00181018 1778307 - 0040	SEBASTIAO VICTOR ALVES SINDER FRANCA	Tecnico de Enfermagem															
01/08/2021	DOM	19:00 21:00 22:00 +07:26										00:26	08:00				
02/08/2021	SEG																
03/08/2021	TER																
04/08/2021	QUA	19:08 21:00 22:00 +06:38										08:00	00:30				
05/08/2021	QUI																
06/08/2021	SEX																
07/08/2021	SAB	19:02 21:00 22:00 +07:33										00:33	08:00				
08/08/2021	DOM																
09/08/2021	SEG																
10/08/2021	TER	06:58 21:00 22:00 +06:53										08:00					
11/08/2021	QUA																
12/08/2021	QUI																
13/08/2021	SEX	Troca de Escala															11:00
14/08/2021	SAB																
15/08/2021	DOM																
16/08/2021	SEG	18:54 21:00 22:00 +07:00										08:00					
17/08/2021	TER																
18/08/2021	QUA																
19/08/2021	QUI	19:43 21:00 22:00 +07:00										08:00	00:43				
20/08/2021	SEX																
21/08/2021	SAB																
22/08/2021	DOM	06:53 21:00 22:00 +06:35										08:00					
23/08/2021	SEG																
24/08/2021	TER																
25/08/2021	QUA	19:21 21:00 22:00 +08:12										00:51	08:00				
26/08/2021	QUI																
27/08/2021	SEX																
28/08/2021	SAB	Troca de Escala															11:00
29/08/2021	DOM																
30/08/2021	SEG																
31/08/2021	TER	20:08 21:00													10:08		

Saldo de Horas Anterior: 001:53 (A PAGAR)      Saldo do Período ( 01/08/2021 à 31/08/2021 ) : 009:31 (A PAGAR)      Saldo de Horas Atual: 011:24 (A PAGAR)

Eventos do Movimento do período de 01/08/2021 à 31/08/2021

0155 ADICIONAL NOTURNO 20%      064:00

Observação

Data : \_\_\_/\_\_\_/\_\_\_      Data : \_\_\_/\_\_\_/\_\_\_  
 Funcionário      Chefia Imediata



Relatório de Acompanhamento Mensal do termo de colaboração 001/2020  
Hospital Municipal Oceânico de Niterói



Cartão de Ponto  
VIVA RIO  
Emissão: Setembro/2021

Página 35 de 122

Seção: N.32.6 - HOSPITAL MUNICIPAL OCEANICO DE NITEROI  
010.13  
001598

SUSSEKIND MENDONCA, 200  
CEPJ-- 00.343.941/0032-24

Data: 08/09/2021  
Período: 01/08/2021 à 31/08/2021

Carteira de Trabalho	Chapa	Nome do Funcionário										Quantidade de Horas				
		Função	Cargo										Exec	Ad.Not	Atraso	Falta
Data	Ent1	Sai1	Ent2	Sai2	Ent3	Sai3	Ent4	Sai4	Ent5	Sai5						
	N3226124	SELMA GOMES DA SILVA														
8640034 - 0030		Fisioterapeuta														
01/08/2021	DOM															
02/08/2021	SEG	07:06	11:53	13:00	19:06											
03/08/2021	TER															
04/08/2021	QUA	18:55	21:00	22:00	+07:11						08:00					
05/08/2021	QUI															
06/08/2021	SEX															
07/08/2021	SAB	07:18	11:54	13:00	18:25							00:53				
08/08/2021	DOM															
09/08/2021	SEG	07:12	11:59	13:00	19:18						00:18					
10/08/2021	TER															
11/08/2021	QUA															
12/08/2021	QUI															
13/08/2021	SEX															
14/08/2021	SAB	07:18	11:50	13:00	18:35							00:43				
15/08/2021	DOM															
16/08/2021	SEG	07:15	11:57	13:00	19:21						00:21					
17/08/2021	TER															
18/08/2021	QUA	19:20	21:00	22:00	+07:32						08:00					
19/08/2021	QUI															
20/08/2021	SEX															
21/08/2021	SAB	07:15	12:03	13:00	18:57							00:18				
22/08/2021	DOM															
23/08/2021	SEG	Troca de Escala													11:00	
24/08/2021	TER															
25/08/2021	QUA															
26/08/2021	QUI															
27/08/2021	SEX	07:00	12:01	13:03	18:49											
28/08/2021	SAB	07:08	12:06	13:00	18:32							00:28				
29/08/2021	DOM															
30/08/2021	SEG													11:00		
31/08/2021	TER	18:54	18:57								00:03					

Saldo de Horas Anterior: 002:47 (A COMPENSAR) Saldo do Período ( 01/08/2021 à 31/08/2021 ) : 001:40 (A PAGAR) Saldo de Horas Atual: 001:07 (A COMPENSAR)

Eventos do Movimento do período de 01/08/2021 à 31/08/2021

0155 ADICIONAL NOTURNO 20% 016:00  
0182 FALTAS (EM HORAS) 011:00

Observação

Data : \_\_\_/\_\_\_/\_\_\_ Data : \_\_\_/\_\_\_/\_\_\_  
Funcionário Chefia Imediata



**Relatório de Acompanhamento Mensal do termo de colaboração 001/2020**  
**Hospital Municipal Oceânico de Niterói**



Cartão de Ponto  
 VIVA RIO  
 Emissão: Setembro/2021

Página 36 de 122

Seção: N.32.6 - HOSPITAL MUNICIPAL OCEANICO DE NITEROI  
 010.13  
 001598

SUSSEKIND MENDONCA, 200  
 CPF-- 00.343.941/0032-24

Data: 08/09/2021  
 Período: 01/08/2021 à 31/08/2021

Chapa	Nome do Funcionário		Cargo					Quantidade de Horas									
	Carteira de Trabalho	Função	Ent1	Sai1	Ent2	Sai2	Ent3	Sai3	Ent4	Sai4	Ent5	Sai5	Exec	Ad.Not	Atraso	Falta	Abono
N3226441 54724 - 172		SERGIO DE FREITAS SALLES DE AZEREDO TECNICO ENGENHARIA CLINICA I															
01/08/2021	DOM																
02/08/2021	SEG	19:04 21:00 22:00 +07:07										08:00					
03/08/2021	TER																
04/08/2021	QUA	19:17 21:00 22:00 +07:00										08:00	00:17				
05/08/2021	QUI																
06/08/2021	SEX	18:56 21:00 22:00 +07:03										08:00					
07/08/2021	SAB																
08/08/2021	DOM														11:00		
09/08/2021	SEG																
10/08/2021	TER	18:59 21:00 22:00 +07:02										08:00					
11/08/2021	QUA																
12/08/2021	QUI	18:52 21:00 22:00 +07:04										08:00					
13/08/2021	SEX																
14/08/2021	SAB	18:58 21:00 22:00 +07:02										08:00					
15/08/2021	DOM																
16/08/2021	SEG	19:03 21:00 22:00 +07:02										08:00					
17/08/2021	TER																
18/08/2021	QUA	18:49 21:00 22:00 +07:02										08:00					
19/08/2021	QUI																
20/08/2021	SEX	18:32 21:00 22:00 +07:01										00:29	08:00				
21/08/2021	SAB	18:44 21:01 22:09 +07:11										01:00	07:50				
22/08/2021	DOM														11:00		
23/08/2021	SEG																
24/08/2021	TER	18:53 21:00 22:00 +07:00										08:00					
25/08/2021	QUA																
26/08/2021	QUI	18:44 21:00 22:00 +06:53										00:16	08:00				
27/08/2021	SEX																
28/08/2021	SAB	18:49 21:00 22:00 +07:09										08:00					
29/08/2021	DOM																
30/08/2021	SEG	18:59 21:00 22:00 +06:55										08:00					
31/08/2021	TER																

Saldo de Horas Anterior: 000:30 (A COMPENSAR)      Saldo do Período ( 01/08/2021 à 31/08/2021 ) : 001:28 (A COMPENSAR)      Saldo de Horas Atual: 001:58 (A COMPENSAR)

Eventos do Movimento do período de 01/08/2021 à 31/08/2021

0155	ADICIONAL NOTURNO 20%	111:50
0182	FALTAS (EM HORAS)	022:00

Observação

Data : \_\_\_/\_\_\_/\_\_\_      Data : \_\_\_/\_\_\_/\_\_\_  
 Funcionário      Chefia Imediata



**Relatório de Acompanhamento Mensal do termo de colaboração 001/2020**  
**Hospital Municipal Oceânico de Niterói**



Cartão de Ponto  
 VIVA RIO  
 Emissão: Setembro/2021

Página 37 de 122

Seção: N.32.6 - HOSPITAL MUNICIPAL OCEANICO DE NITEROI  
 010.13  
 001598

SUSSEKIND MENDONCA, 200  
 CPF-- 00.343.941/0032-24

Data: 08/09/2021  
 Período: 01/08/2021 à 31/08/2021

Carteira de Trabalho Data	Chapa Ent1	Nome do Funcionário Função					Cargo	Quantidade de Horas										
		Sai1	Ent2	Sai2	Ent3	Sai3		Ent4	Sai4	Ent5	Sai5	Exec	Ad.Not	Atraso	Falta	Abono		
	00181019 08383 - 118	SHEILA SILVA DA COSTA Tecnico de Enfermagem					Tecnico de Enfermagem											
01/08/2021	DOM																	
02/08/2021	SEG	18:22	21:00	22:00	+07:22						01:00	08:00						
03/08/2021	TER																	
04/08/2021	QUA																	
05/08/2021	QUI	18:13	21:00	22:00	+06:21							08:00						
06/08/2021	SEX																	
07/08/2021	SAB																	
08/08/2021	DOM	19:18	21:00	22:00	+07:20							08:00						
09/08/2021	SEG																	
10/08/2021	TER																	
11/08/2021	QUA	18:10	21:00	22:00	+06:22							08:00						
12/08/2021	QUI																	
13/08/2021	SEX																	
14/08/2021	SAB	18:44	21:00	22:00	+07:29						00:45	08:00						
15/08/2021	DOM																	
16/08/2021	SEG																	
17/08/2021	TER	18:11	21:00	22:00	+06:25							08:00						
18/08/2021	QUA																	
19/08/2021	QUI																	
20/08/2021	SEX	19:06	21:00	22:00	+07:39						00:39	08:00						
21/08/2021	SAB																	
22/08/2021	DOM																	
23/08/2021	SEG	18:19	21:00	22:00	+06:24							08:00						
24/08/2021	TER																	
25/08/2021	QUA																	
26/08/2021	QUI	19:10	21:00	22:00	+07:33						00:33	08:00						
27/08/2021	SEX																	
28/08/2021	SAB																	
29/08/2021	DOM	18:11	21:00	22:00	+06:22							08:00						
30/08/2021	SEG																	
31/08/2021	TER																	

Saldo de Horas Anterior: 012:10 (A COMPENSAR)      Saldo do Período ( 01/08/2021 à 31/08/2021 ) : 002:57 (A COMPENSAR)      Saldo de Horas Atual: 015:07 (A COMPENSAR)

Eventos do Movimento do período de 01/08/2021 à 31/08/2021  
 0155 ADICIONAL NOTURNO 20%      080:00

Observação

Data : \_\_\_/\_\_\_/\_\_\_      Data : \_\_\_/\_\_\_/\_\_\_  
 Funcionário      Chefia Imediata





**Relatório de Acompanhamento Mensal do termo de colaboração 001/2020**  
**Hospital Municipal Oceânico de Niterói**



Cartão de Ponto  
 VIVA RIO  
 Emissão: Setembro/2021

Página 38 de 122

Seção: N.32.6 - HOSPITAL MUNICIPAL OCEANICO DE NITEROI  
 010.13  
 001598

SUSSEKIND MENDONCA, 200  
 CPF-- 00.343.941/0032-24

Data: 08/09/2021  
 Período: 01/08/2021 à 31/08/2021

Chapa	Nome do Funcionário		Cargo					Quantidade de Horas				
	Carteira de Trabalho	Função	Ent1	Ent2	Ent3	Ent4	Ent5	Exec	Ad.Not	Atraso	Falta	Abono
N3226430 20009 - 115	SHIRLENE MARIA DE MORAIS Fisioterapeuta											
01/08/2021	DOM											
02/08/2021	SEG											
03/08/2021	TER	07:37 12:00 13:00 19:03							00:37			
04/08/2021	QUA											
05/08/2021	QUI	07:11 12:09 13:00 19:21						00:21				
06/08/2021	SEX											
07/08/2021	SAB	06:38 12:10 13:00 19:07						00:29				
08/08/2021	DOM											
09/08/2021	SEG											
10/08/2021	TER											
11/08/2021	QUA											
12/08/2021	QUI	06:45 11:53 13:00 19:12										
13/08/2021	SEX											
14/08/2021	SAB	06:47 11:46 13:00 19:05										
15/08/2021	DOM											
16/08/2021	SEG											
17/08/2021	TER	07:52 12:00 13:00 19:26							00:26			
18/08/2021	QUA											
19/08/2021	QUI	06:58 11:55 13:00 19:25						00:25				
20/08/2021	SEX											
21/08/2021	SAB	06:31 12:05 13:00 19:19						00:48				
22/08/2021	DOM											
23/08/2021	SEG											
24/08/2021	TER											
25/08/2021	QUA											
26/08/2021	QUI	06:56 11:47 13:00 19:10										
27/08/2021	SEX											
28/08/2021	SAB	06:47 12:10 13:00 19:24						00:24				
29/08/2021	DOM											
30/08/2021	SEG											
31/08/2021	TER											

Saldo de Horas Anterior: 002:00 (A COMPENSAR)      Saldo do Período ( 01/08/2021 à 31/08/2021 ) : 001:24 (A COMPENSAR)      Saldo de Horas Atual: 003:24 (A COMPENSAR)

Observação

Data : \_\_\_/\_\_\_/\_\_\_      Data : \_\_\_/\_\_\_/\_\_\_  
 Funcionário      Chefia Imediata



Relatório de Acompanhamento Mensal do termo de colaboração 001/2020  
Hospital Municipal Oceânico de Niterói



Cartão de Ponto  
VIVA RIO  
Emissão: Setembro/2021

Página 39 de 122

Seção: N.32.6 - HOSPITAL MUNICIPAL OCEANICO DE NITEROI  
010.13  
001598

SUSSEKIND MENDONCA, 200  
CPF-- 00.343.941/0032-24

Data: 08/09/2021  
Período: 01/08/2021 à 31/08/2021

Carteira de Trabalho	Chapa	Nome do Funcionário										Quantidade de Horas				
		Função	Cargo										Exec	Ad.Not	Atraso	Falta
Data	Ent1	Sai1	Ent2	Sai2	Ent3	Sai3	Ent4	Sai4	Ent5	Sai5						
	N3226484	SIDEAN LEANDRO DOS SANTOS CRUZ														
	0924133 - 0060	Tecnico de Enfermagem														
01/08/2021	DOM															
02/08/2021	SEG															
03/08/2021	TER	07:05	21:00	22:00	+06:57							08:00				
04/08/2021	QUA															
05/08/2021	QUI															
06/08/2021	SEX	19:08	21:00	22:00	+07:04							08:00				
07/08/2021	SAB															
08/08/2021	DOM															
09/08/2021	SEG	Troca de Escala														11:00
10/08/2021	TER															
11/08/2021	QUA															
12/08/2021	QUI	19:10	21:00	22:00	+07:05							08:00				
13/08/2021	SEX															
14/08/2021	SAB															
15/08/2021	DOM	18:59	21:00	22:00	+07:00							08:00				
16/08/2021	SEG															
17/08/2021	TER															
18/08/2021	QUA	19:08	21:00	22:00	+06:58							08:00				
19/08/2021	QUI															
20/08/2021	SEX															
21/08/2021	SAB	19:13	21:00	22:00	+06:56							08:00	00:17			
22/08/2021	DOM															
23/08/2021	SEG															
24/08/2021	TER	19:07	21:00	22:00	+07:01							08:00				
25/08/2021	QUA															
26/08/2021	QUI															
27/08/2021	SEX	18:56	21:00	22:00	+07:40							00:40	08:00			
28/08/2021	SAB															
29/08/2021	DOM															
30/08/2021	SEG	19:08	21:00	22:00	+06:44							08:00	00:24			
31/08/2021	TER															

Saldo de Horas Anterior: 001:27 (A PAGAR)      Saldo do Período ( 01/08/2021 à 31/08/2021 ) : 000:01 (A PAGAR)      Saldo de Horas Atual: 001:28 (A PAGAR)

Eventos do Movimento do período de 01/08/2021 à 31/08/2021

0155 ADICIONAL NOTURNO 20%      072:00

Observação

Data : \_\_\_/\_\_\_/\_\_\_      Data : \_\_\_/\_\_\_/\_\_\_  
Funcionário      Chefia Imediata



**Relatório de Acompanhamento Mensal do termo de colaboração 001/2020**  
Hospital Municipal Oceânico de Niterói



Cartão de Ponto  
VIVA RIO  
Emissão: Setembro/2021

Página 40 de 122

Seção: N.32.6 - HOSPITAL MUNICIPAL OCEANICO DE NITEROI  
010.13  
001598

SUSSEKIND MENDONCA, 200  
CEPJ-- 00.343.941/0032-24

Data: 08/09/2021  
Período: 01/08/2021 à 31/08/2021

Chapa	Nome do Funcionário		Cargo	Quantidade de Horas						
	Carteira de Trabalho	Função		Exec	Ad.Not	Atraso	Falta	Abono		
Data	Ent1	Sai1	Ent2	Sai2	Ent3	Sai3	Ent4	Sai4	Ent5	Sai5
00180600			SILVANA BASTOS DE OLIVEIRA							
59428 - 110			Enfermeiro							
01/08/2021	DOM									
02/08/2021	SEG	06:35	19:08							
03/08/2021	TER	06:33	12:00	13:00	19:12				00:27	
04/08/2021	QUA									
05/08/2021	QUI									
06/08/2021	SEX	06:49	12:00	13:00	19:32				00:32	
07/08/2021	SAB									
08/08/2021	DOM									
09/08/2021	SEG	06:48	12:00	13:00	19:45				00:45	
10/08/2021	TER									
11/08/2021	QUA									
12/08/2021	QUI	06:39	12:00	13:00	18:20				00:19	
13/08/2021	SEX									
14/08/2021	SAB									
15/08/2021	DOM	Troca de Escala								11:00
16/08/2021	SEG									
17/08/2021	TER									
18/08/2021	QUA	06:52	12:00	13:00	19:30				00:30	
19/08/2021	QUI									
20/08/2021	SEX									
21/08/2021	SAB	Troca de Escala								11:00
22/08/2021	DOM									
23/08/2021	SEG									
24/08/2021	TER	06:46	12:00	13:00	19:41				00:41	
25/08/2021	QUA									
26/08/2021	QUI									
27/08/2021	SEX	06:53	12:00	13:00	19:33				00:33	
28/08/2021	SAB	07:13	19:27							
29/08/2021	DOM									
30/08/2021	SEG	06:55	12:00	13:00	19:27				00:27	
31/08/2021	TER									

Saldo de Horas Anterior: 014:30 (A COMPENSAR)      Saldo do Período ( 01/08/2021 à 31/08/2021 ) : 003:36 (A COMPENSAR)      Saldo de Horas Atual: 018:06 (A COMPENSAR)

Observação

Data : \_\_\_/\_\_\_/\_\_\_      Data : \_\_\_/\_\_\_/\_\_\_  
**Funcionário**      **Chefia Imediata**



**Relatório de Acompanhamento Mensal do termo de colaboração 001/2020  
Hospital Municipal Oceânico de Niterói**



Cartão de Ponto  
VIVA RIO  
Emissão: Setembro/2021

Página 41 de 122

Seção: N.32.6 - HOSPITAL MUNICIPAL OCEANICO DE NITEROI  
010.13  
001598

SUSSEKIND MENDONCA, 200  
CPF-- 00.343.941/0032-24

Data: 08/09/2021  
Período: 01/08/2021 à 31/08/2021

Chapa	Nome do Funcionário		Cargo					Quantidade de Horas					
	Carteira de Trabalho	Função	Ent1	Ent2	Ent3	Ent4	Ent5	Sai5	Exec	Ad.Not	Atraso	Falta	Abono
00180465 70979 - 088	SILVANA DA SILVA SOUSA Analista Administrativo	Analista Administrativo											
01/08/2021	DOM												
02/08/2021	SEG 08:53 18:00												
03/08/2021	TER 09:01 18:00												
04/08/2021	QUA 08:54 18:00												
05/08/2021	QUI 09:03 18:00												
06/08/2021	SEX 08:52 18:00												
07/08/2021	SAB												
08/08/2021	DOM												
09/08/2021	SEG 08:54 18:00												
10/08/2021	TER 08:59 18:00												
11/08/2021	QUA 09:03 18:00												
12/08/2021	QUI 08:55 18:00												
13/08/2021	SEX 09:05 18:00												
14/08/2021	SAB												
15/08/2021	DOM												
16/08/2021	SEG 08:59 18:00												
17/08/2021	TER 08:58 18:00												
18/08/2021	QUA 08:51 18:00												
19/08/2021	QUI 08:53 18:00												
20/08/2021	SEX 09:01 18:00												
21/08/2021	SAB												
22/08/2021	DOM												
23/08/2021	SEG 09:08 18:00												
24/08/2021	TER 09:07 18:00												
25/08/2021	QUA 09:05 18:00												
26/08/2021	QUI 08:52 18:00												
27/08/2021	SEX 09:03 18:00												
28/08/2021	SAB												
29/08/2021	DOM												
30/08/2021	SEG 08:52 18:00												
31/08/2021	TER 09:00 18:00												
Saldo de Horas Anterior:			Saldo do Período ( 01/08/2021 à 31/08/2021 ) :					Saldo de Horas Atual:					
000:00 (A COMPENSAR)			000:00 (A COMPENSAR)					000:00 (A COMPENSAR)					

Observação

Data : \_\_\_/\_\_\_/\_\_\_      Data : \_\_\_/\_\_\_/\_\_\_  
**Funcionário**      **Chefia Imediata**



**Relatório de Acompanhamento Mensal do termo de colaboração 001/2020**  
**Hospital Municipal Oceânico de Niterói**



Cartão de Ponto  
 VIVA RIO  
 Emissão: Setembro/2021

Página 42 de 122

Seção: N.32.6 - HOSPITAL MUNICIPAL OCEANICO DE NITEROI  
 010.13  
 001598

SUSSEKIND MENDONCA, 200  
 CEPJ-- 00.343.941/0032-24

Data: 08/09/2021  
 Período: 01/08/2021 à 31/08/2021

Chapa	Nome do Funcionário		Cargo					Quantidade de Horas									
	Carteira de Trabalho	Função	Ent1	Sai1	Ent2	Sai2	Ent3	Sai3	Ent4	Sai4	Ent5	Sai5	Exec	Ad.Not	Atraso	Falta	Abono
00180373 4319 - 125		SILVIA LOPES GARCIA SUPERVISOR DE ENFERMAGEM NIR															
01/08/2021	DOM																
02/08/2021	SEG	07:12 11:54 13:00 17:25										01:00					
03/08/2021	TER	10:13 11:59 13:00 19:07															
04/08/2021	QUA	07:16 12:09 13:00 18:48										01:00					
05/08/2021	QUI														08:00		
06/08/2021	SEX	08:12 11:50 13:00 18:52										01:00					
07/08/2021	SAB																
08/08/2021	DOM																
09/08/2021	SEG	07:21 11:59 13:00 17:40										01:00					
10/08/2021	TER	07:35 11:51 13:00 17:11										00:36					
11/08/2021	QUA														08:00		
12/08/2021	QUI	07:35 11:51 13:00 16:54										00:19					
13/08/2021	SEX	09:55 11:55 13:00 16:39												02:16			
14/08/2021	SAB																
15/08/2021	DOM																
16/08/2021	SEG	06:43 12:05												02:43			
17/08/2021	TER														08:00		
18/08/2021	QUA														08:00		
19/08/2021	QUI	09:27 11:53 13:00 18:24															
20/08/2021	SEX	07:05 11:53 13:00 19:17										01:00					
21/08/2021	SAB	08:30 13:13										01:00					
22/08/2021	DOM																
23/08/2021	SEG	07:16 11:57 13:00 17:08										00:52					
24/08/2021	TER														08:00		
25/08/2021	QUA	+07:37 +11:52 +13:00 +18:06 16:53 *										01:00	08:00				
26/08/2021	QUI														08:00		
27/08/2021	SEX	08:57 12:08 13:00 17:09												00:51			
28/08/2021	SAB																
29/08/2021	DOM																
30/08/2021	SEG	11:52 17:16												03:36			
31/08/2021	TER	07:16 11:54 13:00 18:38										01:00					

Saldo de Horas Anterior: 028:47 (A PAGAR)      Saldo do Período ( 01/08/2021 à 31/08/2021 ) : 000:21 (A COMPENSAR)      Saldo de Horas Atual: 028:26 (A PAGAR)

Eventos do Movimento do período de 01/08/2021 à 31/08/2021

0155	ADICIONAL NOTURNO 20%	008:00
0182	FALTAS (EM HORAS)	048:00

Observação

Data : \_\_\_/\_\_\_/\_\_\_      Data : \_\_\_/\_\_\_/\_\_\_  
 Funcionário      Chefia Imediata



**Relatório de Acompanhamento Mensal do termo de colaboração 001/2020**  
Hospital Municipal Oceânico de Niterói



Cartão de Ponto  
VIVA RIO  
Emissão: Setembro/2021

Página 43 de 122

Seção: N.32.6 - HOSPITAL MUNICIPAL OCEANICO DE NITEROI  
010.13  
001598

SUSSEKIND MENDONCA, 200  
CPF-- 00.343.941/0032-24

Data: 08/09/2021  
Período: 01/08/2021 à 31/08/2021

Chapa	Nome do Funcionário		Cargo					Quantidade de Horas								
	Carteira de Trabalho	Função						Exec	Ad.Not	Atraso	Falta	Abono				
Data	Ent1	Sai1	Ent2	Sai2	Ent3	Sai3	Ent4	Sai4	Ent5	Sai5						
00180635 00498 - 131			SILVIO DE MOURA WERDUN Tecnico de Enfermagem		Tecnico de Enfermagem											
01/08/2021	DOM															
02/08/2021	SEG	18:42	21:00	22:00	+07:29						00:47	08:00				
03/08/2021	TER															
04/08/2021	QUA															
05/08/2021	QUI	18:39	21:00	22:00	+07:20						00:41	08:00				
06/08/2021	SEX															
07/08/2021	SAB															
08/08/2021	DOM	18:12	21:00	22:00	+07:34						01:00	08:00				
09/08/2021	SEG															
10/08/2021	TER															
11/08/2021	QUA	18:13	21:00	22:00	+07:13						01:00	08:00				
12/08/2021	QUI															
13/08/2021	SEX															
14/08/2021	SAB	18:34	21:00	22:00	+07:15						00:41	08:00				
15/08/2021	DOM															
16/08/2021	SEG															
17/08/2021	TER	18:42	21:00	22:00	+07:32						00:50	08:00				
18/08/2021	QUA															
19/08/2021	QUI															
20/08/2021	SEX	18:53	21:00	22:00	+06:45							08:00				
21/08/2021	SAB															
22/08/2021	DOM															
23/08/2021	SEG	18:31	21:00	22:00	+07:23						00:52	08:00				
24/08/2021	TER															
25/08/2021	QUA															
26/08/2021	QUI														11:00	
27/08/2021	SEX															
28/08/2021	SAB															
29/08/2021	DOM	18:53	21:00	22:00	+07:33						00:33	08:00				
30/08/2021	SEG															
31/08/2021	TER															

Saldo de Horas Anterior: 021:54 (A COMPENSAR)      Saldo do Período ( 01/08/2021 à 31/08/2021 ) : 006:24 (A COMPENSAR)      Saldo de Horas Atual: 028:18 (A COMPENSAR)

Eventos do Movimento do período de 01/08/2021 à 31/08/2021

0155	ADICIONAL NOTURNO 20%	072:00
0182	FALTAS (EM HORAS)	011:00

Observação

Data : \_\_\_/\_\_\_/\_\_\_      Data : \_\_\_/\_\_\_/\_\_\_  
**Funcionário**      **Chefia Imediata**





**Relatório de Acompanhamento Mensal do termo de colaboração 001/2020**  
Hospital Municipal Oceânico de Niterói



Cartão de Ponto  
VIVA RIO  
Emissão: Setembro/2021

Página 44 de 122

Seção: N.32.6 - HOSPITAL MUNICIPAL OCEANICO DE NITEROI  
010.13  
001598

SUSSEKIND MENDONCA, 200  
CPF-- 00.343.941/0032-24

Data: 08/09/2021  
Período: 01/08/2021 à 31/08/2021

Chapa	Nome do Funcionário		Cargo	Quantidade de Horas						
	Carteira de Trabalho	Função		Exec	Ad.Not	Atraso	Falta	Abono		
Data	Ent1	Sai1	Ent2	Sai2	Ent3	Sai3	Ent4	Sai4	Ent5	Sai5
00180599 62741 - 086			SIMONE DA CONCEICAO PEREIRA Tecnico de Enfermagem							
01/08/2021	DOM									
02/08/2021	SEG									
03/08/2021	TER	07:20	12:00	13:00	+08:07					
04/08/2021	QUA									
05/08/2021	QUI									
06/08/2021	SEX	Troca de Escala								11:00
07/08/2021	SAB	07:12	18:56							
08/08/2021	DOM									
09/08/2021	SEG	07:00	12:00	13:00	+07:58					
10/08/2021	TER									
11/08/2021	QUA									
12/08/2021	QUI	Troca de Escala								11:00
13/08/2021	SEX									
14/08/2021	SAB									
15/08/2021	DOM	07:27	12:00	13:00	+08:25					
16/08/2021	SEG									
17/08/2021	TER									
18/08/2021	QUA	Troca de Escala								11:00
19/08/2021	QUI									
20/08/2021	SEX									
21/08/2021	SAB	07:14	12:00	13:00	+07:31					
22/08/2021	DOM									
23/08/2021	SEG									
24/08/2021	TER	Troca de Escala								11:00
25/08/2021	QUA									
26/08/2021	QUI									
27/08/2021	SEX	07:50	12:00	13:00	+07:12					
28/08/2021	SAB									
29/08/2021	DOM									
30/08/2021	SEG	Troca de Escala								11:00
31/08/2021	TER									

Saldo de Horas Anterior: 003:59 (A COMPENSAR)      Saldo do Período ( 01/08/2021 à 31/08/2021 ) : 000:00 (A COMPENSAR)      Saldo de Horas Atual: 003:59 (A COMPENSAR)

Eventos do Movimento do período de 01/08/2021 à 31/08/2021  
0155 ADICIONAL NOTURNO 20%      040:00

Observação

Data : \_\_\_/\_\_\_/\_\_\_      Data : \_\_\_/\_\_\_/\_\_\_  
Funcionário      Chefia Imediata



**Relatório de Acompanhamento Mensal do termo de colaboração 001/2020**  
**Hospital Municipal Oceânico de Niterói**



Cartão de Ponto  
 VIVA RIO  
 Emissão: Setembro/2021

Página 45 de 122

Seção: N.32.6 - HOSPITAL MUNICIPAL OCEANICO DE NITEROI  
 010.13  
 001598

SUSSEKIND MENDONCA, 200  
 CPF-- 00.343.941/0032-24

Data: 08/09/2021  
 Período: 01/08/2021 à 31/08/2021

Chapa	Nome do Funcionário		Cargo					Quantidade de Horas								
	Carteira de Trabalho	Função	Sai1	Ent2	Sai2	Ent3	Sai3	Ent4	Sai4	Ent5	Sai5	Exec	Ad.Not	Atraso	Falta	Abono
00180520 89556 - 070		SIMONE DOS SANTOS Tecnico de Enfermagem														
01/08/2021	DOM	Férias														
02/08/2021	SEG	Férias														
03/08/2021	TER	Férias														
04/08/2021	QUA	Férias														
05/08/2021	QUI	Férias														
06/08/2021	SEX	Férias														
07/08/2021	SAB	Férias														
08/08/2021	DOM	Férias														
09/08/2021	SEG	Férias														
10/08/2021	TER	Férias														
11/08/2021	QUA	Férias														
12/08/2021	QUI	Férias														
13/08/2021	SEX	Férias														
14/08/2021	SAB	Férias														
15/08/2021	DOM	Férias														
16/08/2021	SEG	Férias														
17/08/2021	TER	Férias														
18/08/2021	QUA	Férias														
19/08/2021	QUI	Férias														
20/08/2021	SEX	Férias														
21/08/2021	SAB	Férias														
22/08/2021	DOM	Férias														
23/08/2021	SEG	Férias														
24/08/2021	TER	Férias														
25/08/2021	QUA	Férias														
26/08/2021	QUI	Férias														
27/08/2021	SEX	Férias														
28/08/2021	SAB	Férias														
29/08/2021	DOM	Férias														
30/08/2021	SEG	Férias														
31/08/2021	TER														11:00	

Saldo de Horas Anterior: 007:54 (A PAGAR)      Saldo do Período ( 01/08/2021 à 31/08/2021 ) : 000:00 (A COMPENSAR)      Saldo de Horas Atual: 007:54 (A PAGAR)

Eventos do Movimento do período de 01/08/2021 à 31/08/2021

0182 FALTAS (EM HORAS)      011:00

Observação

Data : \_\_\_/\_\_\_/\_\_\_      Data : \_\_\_/\_\_\_/\_\_\_  
 Funcionário      Chefia Imediata



**Relatório de Acompanhamento Mensal do termo de colaboração 001/2020**  
Hospital Municipal Oceânico de Niterói



Cartão de Ponto  
VIVA RIO  
Emissão: Setembro/2021

Página 46 de 122

Seção: N.32.6 - HOSPITAL MUNICIPAL OCEANICO DE NITEROI  
010.13  
001598

SUSSEKIND MENDONCA, 200  
CEPJ-- 00.343.941/0032-24

Data: 08/09/2021  
Período: 01/08/2021 à 31/08/2021

Chapa	Nome do Funcionário		Cargo					Quantidade de Horas				
	Carteira de Trabalho	Função	Ent1	Ent2	Ent3	Ent4	Ent5	Exec	Ad.Not	Atraso	Falta	Abono
00180372 18557 - 104		SIMONE DOS SANTOS ZICARI Fisioterapeuta										
01/08/2021	DOM											
02/08/2021	SEG											
03/08/2021	TER											
04/08/2021	QUA	07:21 12:00 13:00 20:57 22:00 +06:41						08:00	00:40			
05/08/2021	QUI											
06/08/2021	SEX											
07/08/2021	SAB											
08/08/2021	DOM											
09/08/2021	SEG											
10/08/2021	TER											
11/08/2021	QUA	06:46 12:00 13:00 21:14 22:00 +06:54						08:00				
12/08/2021	QUI											
13/08/2021	SEX											
14/08/2021	SAB											
15/08/2021	DOM											
16/08/2021	SEG											
17/08/2021	TER											
18/08/2021	QUA	06:56 12:00 13:00 21:04 22:00 +06:42						08:00	00:18			
19/08/2021	QUI											
20/08/2021	SEX											
21/08/2021	SAB											
22/08/2021	DOM	07:06 12:00 13:00 19:29							10:31			
23/08/2021	SEG											
24/08/2021	TER	18:14 21:02 22:10 +06:42						07:49				
25/08/2021	QUA	Troca de Escala										22:00
26/08/2021	QUI	18:04 21:02 22:03 +06:38						07:57				
27/08/2021	SEX											
28/08/2021	SAB	07:21 12:02 13:10 19:17										
29/08/2021	DOM											
30/08/2021	SEG											
31/08/2021	TER	18:26 18:30						00:04				

Saldo de Horas Anterior: 000:32 (A PAGAR)      Saldo do Período ( 01/08/2021 à 31/08/2021 ) : 011:25 (A PAGAR)      Saldo de Horas Atual: 011:57 (A PAGAR)

Eventos do Movimento do período de 01/08/2021 à 31/08/2021

0155 ADICIONAL NOTURNO 20%      039:45

Observação

Data : \_\_\_/\_\_\_/\_\_\_      Data : \_\_\_/\_\_\_/\_\_\_  
Funcionário      Chefia Imediata



**Relatório de Acompanhamento Mensal do termo de colaboração 001/2020**  
**Hospital Municipal Oceânico de Niterói**



Cartão de Ponto  
 VIVA RIO  
 Emissão: Setembro/2021

Página 47 de 122

Seção: N.32.6 - HOSPITAL MUNICIPAL OCEANICO DE NITEROI  
 010.13  
 001598

SUSSEKIND MENDONCA, 200  
 CPF-- 00.343.941/0032-24

Data: 08/09/2021  
 Período: 01/08/2021 à 31/08/2021

Chapa	Nome do Funcionário		Cargo	Quantidade de Horas					
	Carteira de Trabalho	Função		Exec	Ad.Not	Atraso	Falta	Abono	
Data	Ent1	Sai1 Ent2 Sai2 Ent3 Sai3 Ent4 Sai4 Ent5 Sai5							
N3226418 94416 - 114	SONIA NIVIA DE OLIVEIRA SA Tecnico de Enfermagem		Tecnico de Enfermagem						
01/08/2021	DOM								
02/08/2021	SEG								
03/08/2021	TER	06:36 12:00 13:00 19:18		00:42					
04/08/2021	QUA								
05/08/2021	QUI								
06/08/2021	SEX	06:43 12:00 13:00 19:23		00:40					
07/08/2021	SAB								
08/08/2021	DOM								
09/08/2021	SEG	Troca de Escala							11:00
10/08/2021	TER								
11/08/2021	QUA								
12/08/2021	QUI	06:35 12:00 13:00 19:36		01:01					
13/08/2021	SEX								
14/08/2021	SAB								
15/08/2021	DOM	08:08 12:00 13:00 +06:31		08:00					
16/08/2021	SEG								
17/08/2021	TER								
18/08/2021	QUA	06:58 12:00 13:00 +07:40		08:00					
19/08/2021	QUI								
20/08/2021	SEX								
21/08/2021	SAB	06:59 12:00 13:00 19:25		00:25					
22/08/2021	DOM								
23/08/2021	SEG								
24/08/2021	TER	06:58 12:00 13:00 +07:01		08:00					
25/08/2021	QUA								
26/08/2021	QUI								
27/08/2021	SEX	Troca de Escala							11:00
28/08/2021	SAB								
29/08/2021	DOM								
30/08/2021	SEG	Troca de Escala							11:00
31/08/2021	TER								

Saldo de Horas Anterior: 001:15 (A COMPENSAR)      Saldo do Período ( 01/08/2021 à 31/08/2021 ) : 002:48 (A COMPENSAR)      Saldo de Horas Atual: 004:03 (A COMPENSAR)

Eventos do Movimento do período de 01/08/2021 à 31/08/2021  
 0155 ADICIONAL NOTURNO 20% 024:00

Observação

Data : \_\_\_/\_\_\_/\_\_\_      Data : \_\_\_/\_\_\_/\_\_\_  
**Funcionário**      **Chefia Imediata**



**Relatório de Acompanhamento Mensal do termo de colaboração 001/2020**  
**Hospital Municipal Oceânico de Niterói**



Cartão de Ponto  
 VIVA RIO  
 Emissão: Setembro/2021

Página 48 de 122

Seção: N.32.6 - HOSPITAL MUNICIPAL OCEANICO DE NITEROI  
 010.13  
 001598

SUSSEKIND MENDONCA, 200  
 CPF-- 00.343.941/0032-24

Data: 08/09/2021  
 Período: 01/08/2021 à 31/08/2021

Chapa	Nome do Funcionário		Cargo					Quantidade de Horas				
	Carteira de Trabalho	Função	Ent1	Ent2	Ent3	Ent4	Ent5	Exec	Ad.Not	Atraso	Falta	Abono
00180774 67830 - 156	SUELEM MOREIRA DA SILVA	Enfermeiro										
01/08/2021	DOM	Licença Remun.										
02/08/2021	SEG	Licença Remun.										
03/08/2021	TER	Licença Remun.										
04/08/2021	QUA	Licença Mater.										
05/08/2021	QUI	Licença Mater.										
06/08/2021	SEX	Licença Mater.										
07/08/2021	SAB	Licença Mater.										
08/08/2021	DOM	Licença Mater.										
09/08/2021	SEG	Licença Mater.										
10/08/2021	TER	Licença Mater.										
11/08/2021	QUA	Licença Mater.										
12/08/2021	QUI	Licença Mater.										
13/08/2021	SEX	Licença Mater.										
14/08/2021	SAB	Licença Mater.										
15/08/2021	DOM	Licença Mater.										
16/08/2021	SEG	Licença Mater.										
17/08/2021	TER	Licença Mater.										
18/08/2021	QUA	Licença Mater.										
19/08/2021	QUI	Licença Mater.										
20/08/2021	SEX	Licença Mater.										
21/08/2021	SAB	Licença Mater.										
22/08/2021	DOM	Licença Mater.										
23/08/2021	SEG	Licença Mater.										
24/08/2021	TER	Licença Mater.										
25/08/2021	QUA	Licença Mater.										
26/08/2021	QUI	Licença Mater.										
27/08/2021	SEX	Licença Mater.										
28/08/2021	SAB	Licença Mater.										
29/08/2021	DOM	Licença Mater.										
30/08/2021	SEG	Licença Mater.										
31/08/2021	TER	Licença Mater.										
Saldo de Horas Anterior:			Saldo do Período ( 01/08/2021 à 31/08/2021 ) :					Saldo de Horas Atual:				
000:00 (A COMPENSAR)			000:00 (A COMPENSAR)					000:00 (A COMPENSAR)				

Observação

Data : \_\_\_/\_\_\_/\_\_\_      Data : \_\_\_/\_\_\_/\_\_\_  
 Funcionário      Chefia Imediata



**Relatório de Acompanhamento Mensal do termo de colaboração 001/2020**  
Hospital Municipal Oceânico de Niterói



Cartão de Ponto  
VIVA RIO  
Emissão: Setembro/2021

Página 49 de 122

Seção: N.32.6 - HOSPITAL MUNICIPAL OCEANICO DE NITEROI  
010.13  
001598

SUSSEKIND MENDONCA, 200  
CEPJ-- 00.343.941/0032-24

Data: 08/09/2021  
Período: 01/08/2021 à 31/08/2021

Chapa	Nome do Funcionário		Cargo	Quantidade de Horas						
	Carteira de Trabalho	Função		Exec	Ad.Not	Atraso	Falta	Abono		
Data	Ent1	Sai1	Ent2	Sai2	Ent3	Sai3	Ent4	Sai4	Ent5	Sai5
00180620			SUELEN REGINA SANTOS DA MOTTA							
98481 - 126			Enfermeiro							
01/08/2021	DOM									
02/08/2021	SEG	07:07	21:00	22:00	+07:08				01:00	08:00
03/08/2021	TER									
04/08/2021	QUA									
05/08/2021	QUI									11:00
06/08/2021	SEX									
07/08/2021	SAB									
08/08/2021	DOM									11:00
09/08/2021	SEG									
10/08/2021	TER									
11/08/2021	QUA	18:48	21:00	22:00	+07:13				00:25	08:00
12/08/2021	QUI									
13/08/2021	SEX									
14/08/2021	SAB	19:04	21:00	22:00	+07:18				00:18	08:00
15/08/2021	DOM									
16/08/2021	SEG									
17/08/2021	TER	18:59	21:00	22:00	+07:39				00:39	08:00
18/08/2021	QUA									
19/08/2021	QUI									
20/08/2021	SEX	18:54	21:00							09:00
21/08/2021	SAB									
22/08/2021	DOM									
23/08/2021	SEG	06:50	21:00	22:00	+07:35				01:00	08:00
24/08/2021	TER									
25/08/2021	QUA									
26/08/2021	QUI									11:00
27/08/2021	SEX									
28/08/2021	SAB									
29/08/2021	DOM	06:55	21:00	22:00	+07:29				01:00	08:00
30/08/2021	SEG									
31/08/2021	TER									

Saldo de Horas Anterior: 005:16 (A COMPENSAR)      Saldo do Período ( 01/08/2021 à 31/08/2021 ) : 004:38 (A PAGAR)      Saldo de Horas Atual: 000:38 (A COMPENSAR)

Eventos do Movimento do período de 01/08/2021 à 31/08/2021

0155 ADICIONAL NOTURNO 20%      048:00  
0182 FALTAS (EM HORAS)      033:00

Observação

Data : \_\_\_/\_\_\_/\_\_\_      Data : \_\_\_/\_\_\_/\_\_\_  
Funcionário      Chefia Imediata





**Relatório de Acompanhamento Mensal do termo de colaboração 001/2020  
Hospital Municipal Oceânico de Niterói**



Cartão de Ponto  
VIVA RIO  
Emissão: Setembro/2021

Página 50 de 122

Seção: N.32.6 - HOSPITAL MUNICIPAL OCEANICO DE NITEROI  
010.13  
001598

SUSSEKIND MENDONCA, 200  
CEPJ-- 00.343.941/0032-24

Data: 08/09/2021  
Período: 01/08/2021 à 31/08/2021

Carteira de Trabalho Data	Chapa Ent1	Nome do Funcionário Função					Cargo	Quantidade de Horas								
		Sai1	Ent2	Sai2	Ent3	Sai3		Ent4	Sai4	Ent5	Sai5	Exec	Ad.Not	Atraso	Falta	Abono
-	N3226411	SUELEN RODRIGUES DA SILVA Tecnico de Enfermagem					Tecnico de Enfermagem									
01/08/2021	DOM															
02/08/2021	SEG															
03/08/2021	TER	07:34	12:00	13:00	+07:17		08:00									
04/08/2021	QUA															
05/08/2021	QUI															
06/08/2021	SEX	Troca de Escala										11:00				
07/08/2021	SAB															
08/08/2021	DOM															
09/08/2021	SEG	07:27	12:00	13:00	+07:30		08:00									
10/08/2021	TER															
11/08/2021	QUA															
12/08/2021	QUI	Troca de Escala										11:00				
13/08/2021	SEX															
14/08/2021	SAB															
15/08/2021	DOM	07:26	12:00	13:00	+07:18		08:00									
16/08/2021	SEG															
17/08/2021	TER															
18/08/2021	QUA	Troca de Escala										11:00				
19/08/2021	QUI															
20/08/2021	SEX															
21/08/2021	SAB	07:19	12:00	13:00	+07:31		08:00									
22/08/2021	DOM															
23/08/2021	SEG															
24/08/2021	TER	Troca de Escala										11:00				
25/08/2021	QUA															
26/08/2021	QUI															
27/08/2021	SEX	07:31	12:00	13:00	+07:18		08:00									
28/08/2021	SAB															
29/08/2021	DOM															
30/08/2021	SEG	Troca de Escala										11:00				
31/08/2021	TER															

Saldo de Horas Anterior: 000:24 (A COMPENSAR)      Saldo do Período ( 01/08/2021 à 31/08/2021 ) : 000:00 (A COMPENSAR)      Saldo de Horas Atual: 000:24 (A COMPENSAR)

Eventos do Movimento do período de 01/08/2021 à 31/08/2021  
0155 ADICIONAL NOTURNO 20% 040:00

Observação

Data : \_\_\_/\_\_\_/\_\_\_      Data : \_\_\_/\_\_\_/\_\_\_  
Funcionário      Chefia Imediata



**Relatório de Acompanhamento Mensal do termo de colaboração 001/2020**  
**Hospital Municipal Oceânico de Niterói**



Cartão de Ponto  
 VIVA RIO  
 Emissão: Setembro/2021

Página 51 de 122

Seção: N.32.6 - HOSPITAL MUNICIPAL OCEANICO DE NITEROI  
 010.13  
 001598

SUSSEKIND MENDONCA, 200  
 CPF-- 00.343.941/0032-24

Data: 08/09/2021  
 Período: 01/08/2021 à 31/08/2021

Chapa	Nome do Funcionário		Cargo					Quantidade de Horas							
	Carteira de Trabalho	Função						Exec	Ad.Not	Atraso	Falta	Abono			
Data	Ent1	Sai1	Ent2	Sai2	Ent3	Sai3	Ent4	Sai4	Ent5	Sai5					
N3226470			SUELI ALVES DOS SANTOS												
1561 - 082			Tecnico de Enfermagem				Tecnico de Enfermagem								
01/08/2021	DOM														
02/08/2021	SEG														
03/08/2021	TER	06:47	12:00	13:00	19:20						00:20				
04/08/2021	QUA														
05/08/2021	QUI														
06/08/2021	SEX	06:57	12:00	13:00	19:06										
07/08/2021	SAB														
08/08/2021	DOM														
09/08/2021	SEG	06:49	12:00	13:00	18:52										
10/08/2021	TER														
11/08/2021	QUA	+12:00	+13:00	18:50	*						01:00	08:00			
12/08/2021	QUI	+12:00	+13:00	+18:51	*	18:56	*					48:00			
13/08/2021	SEX														
14/08/2021	SAB														
15/08/2021	DOM	Troca de Escala													11:00
16/08/2021	SEG														
17/08/2021	TER	18:51	*												
18/08/2021	QUA	19:26	*											11:00	
19/08/2021	QUI	19:26		+07:00	+12:00	+13:00	+18:56				01:00	48:00			
20/08/2021	SEX														
21/08/2021	SAB	Troca de Escala													11:00
22/08/2021	DOM														
23/08/2021	SEG														
24/08/2021	TER													11:00	
25/08/2021	QUA														
26/08/2021	QUI														
27/08/2021	SEX	07:02	12:00	13:00	19:19						00:19				
28/08/2021	SAB														
29/08/2021	DOM														
30/08/2021	SEG	06:56	12:00	13:00	16:44								02:16		
31/08/2021	TER														

Saldo de Horas Anterior: 002:21 (A COMPENSAR)      Saldo do Período ( 01/08/2021 à 31/08/2021 ) : 000:23 (A COMPENSAR)      Saldo de Horas Atual: 002:44 (A COMPENSAR)

Eventos do Movimento do período de 01/08/2021 à 31/08/2021

0155	ADICIONAL NOTURNO 20%	104:00
0182	FALTAS (EM HORAS)	022:00

Observação

Data : \_\_\_/\_\_\_/\_\_\_      Data : \_\_\_/\_\_\_/\_\_\_  
 Funcionário      Chefia Imediata



**Relatório de Acompanhamento Mensal do termo de colaboração 001/2020**  
Hospital Municipal Oceânico de Niterói



Cartão de Ponto  
VIVA RIO  
Emissão: Setembro/2021

Página 52 de 122

Seção: N.32.6 - HOSPITAL MUNICIPAL OCEANICO DE NITEROI  
010.13  
001598

SUSSEKIND MENDONCA, 200  
CEPJ-- 00.343.941/0032-24

Data: 08/09/2021  
Período: 01/08/2021 à 31/08/2021

Chapa	Nome do Funcionário		Cargo					Quantidade de Horas				
	Carteira de Trabalho	Função	Ent1	Ent2	Ent3	Ent4	Ent5	Exec	Ad.Not	Atraso	Falta	Abono
00180572 65237 - 117	SUELI DA SILVA NASCIMENTO	Fisioterapeuta										
01/08/2021	DOM										22:00	
02/08/2021	SEG											
03/08/2021	TER											
04/08/2021	QUA	07:06 12:00 13:00 20:47 22:00 +07:00						08:00				
05/08/2021	QUI											
06/08/2021	SEX											
07/08/2021	SAB											
08/08/2021	DOM											
09/08/2021	SEG											
10/08/2021	TER											
11/08/2021	QUA	07:00 12:00 13:00 21:04 22:00 +07:22						00:22	08:00			
12/08/2021	QUI											
13/08/2021	SEX											
14/08/2021	SAB											
15/08/2021	DOM											
16/08/2021	SEG											
17/08/2021	TER											
18/08/2021	QUA	07:10 12:00 13:00 20:45 22:00 +07:32						00:32	08:00			
19/08/2021	QUI											
20/08/2021	SEX											
21/08/2021	SAB											
22/08/2021	DOM											
23/08/2021	SEG											
24/08/2021	TER											
25/08/2021	QUA	06:58 12:00 13:00 19:30								10:30		
26/08/2021	QUI											
27/08/2021	SEX											
28/08/2021	SAB											
29/08/2021	DOM	06:41 12:00 13:00 21:00 22:00 +07:23						00:42	08:00			
30/08/2021	SEG											
31/08/2021	TER											

Saldo de Horas Anterior: 006:20 (A COMPENSAR)      Saldo do Período ( 01/08/2021 à 31/08/2021 ) : 008:54 (A PAGAR)      Saldo de Horas Atual: 002:34 (A PAGAR)

Eventos do Movimento do período de 01/08/2021 à 31/08/2021

0155 ADICIONAL NOTURNO 20%      032:00  
0182 FALTAS (EM HORAS)      022:00

Observação

Data : \_\_\_/\_\_\_/\_\_\_      Data : \_\_\_/\_\_\_/\_\_\_  
Funcionário      Chefia Imediata



**Relatório de Acompanhamento Mensal do termo de colaboração 001/2020**  
**Hospital Municipal Oceânico de Niterói**



Cartão de Ponto  
 VIVA RIO  
 Emissão: Setembro/2021

Página 53 de 122

Seção: N.32.6 - HOSPITAL MUNICIPAL OCEANICO DE NITEROI  
 010.13  
 001598

SUSSEKIND MENDONCA, 200  
 CPF-- 00.343.941/0032-24

Data: 08/09/2021  
 Período: 01/08/2021 à 31/08/2021

Chapa	Nome do Funcionário		Cargo	Quantidade de Horas						
	Carteira de Trabalho	Função		Exec	Ad.Not	Atraso	Falta	Abono		
Data	Ent1	Sai1	Ent2	Sai2	Ent3	Sai3	Ent4	Sai4	Ent5	Sai5
00180371			SUELLEN COELHO DE OLIVEIRA							
61801 - 173			Farmacêutico							
01/08/2021	DOM									
02/08/2021	SEG									
03/08/2021	TER	Faltas Abonadas								11:00
04/08/2021	QUA									
05/08/2021	QUI									
06/08/2021	SEX	Faltas Abonadas								11:00
07/08/2021	SAB									
08/08/2021	DOM									
09/08/2021	SEG	Férias								
10/08/2021	TER	Férias								
11/08/2021	QUA	Férias								
12/08/2021	QUI	Férias								
13/08/2021	SEX	Férias								
14/08/2021	SAB	Férias								
15/08/2021	DOM	Férias								
16/08/2021	SEG	Férias								
17/08/2021	TER	Férias								
18/08/2021	QUA	Férias								
19/08/2021	QUI	Férias								
20/08/2021	SEX	Férias								
21/08/2021	SAB	Férias								
22/08/2021	DOM	Férias								
23/08/2021	SEG	Férias								
24/08/2021	TER	Férias								
25/08/2021	QUA	Férias								
26/08/2021	QUI	Férias								
27/08/2021	SEX	Férias								
28/08/2021	SAB	Férias								
29/08/2021	DOM	Férias								
30/08/2021	SEG	Férias								
31/08/2021	TER	Férias								

Saldo de Horas Anterior: 000:00 (A COMPENSAR)      Saldo do Período ( 01/08/2021 à 31/08/2021 ) : 000:00 (A COMPENSAR)      Saldo de Horas Atual: 000:00 (A COMPENSAR)

Observação

Data : \_\_\_/\_\_\_/\_\_\_      Data : \_\_\_/\_\_\_/\_\_\_  
 Funcionário      Chefia Imediata



**Relatório de Acompanhamento Mensal do termo de colaboração 001/2020**  
Hospital Municipal Oceânico de Niterói



Cartão de Ponto  
VIVA RIO  
Emissão: Setembro/2021

Página 54 de 122

Seção: N.32.6 - HOSPITAL MUNICIPAL OCEANICO DE NITEROI  
010.13  
001598

SUSSEKIND MENDONCA, 200  
CEPJ-- 00.343.941/0032-24

Data: 08/09/2021  
Período: 01/08/2021 à 31/08/2021

Carteira de Trabalho	Chapa	Nome do Funcionário										Quantidade de Horas				
		Função	Cargo										Exec	Ad.Not	Atraso	Falta
Data	Ent1	Sai1	Ent2	Sai2	Ent3	Sai3	Ent4	Sai4	Ent5	Sai5						
	00181020	SUELLY BEZERRA DA SILVA ALVES														
68106 - 139		Tecnico de Enfermagem														
01/08/2021	DOM															
02/08/2021	SEG															
03/08/2021	TER	07:20	21:00	22:00	+07:59						08:00					
04/08/2021	QUA															
05/08/2021	QUI															
06/08/2021	SEX	06:58	21:00	22:00	+06:48						08:00					
07/08/2021	SAB															
08/08/2021	DOM															
09/08/2021	SEG	Troca de Escala														11:00
10/08/2021	TER															
11/08/2021	QUA															
12/08/2021	QUI	06:36	21:00	22:00	+08:32						08:00					
13/08/2021	SEX															
14/08/2021	SAB															
15/08/2021	DOM	Troca de Escala														11:00
16/08/2021	SEG															
17/08/2021	TER															
18/08/2021	QUA	18:34	21:00	22:00	+07:33						00:59	08:00				
19/08/2021	QUI															
20/08/2021	SEX															
21/08/2021	SAB	Troca de Escala														11:00
22/08/2021	DOM															
23/08/2021	SEG															
24/08/2021	TER	06:41	21:00	22:00	+08:22						08:00					
25/08/2021	QUA															
26/08/2021	QUI															
27/08/2021	SEX	Troca de Escala														11:00
28/08/2021	SAB															
29/08/2021	DOM															
30/08/2021	SEG	07:00	21:00	22:00	+07:35						08:00					
31/08/2021	TER															

Saldo de Horas Anterior: 000:00 (A COMPENSAR)      Saldo do Período ( 01/08/2021 à 31/08/2021 ) : 000:59 (A COMPENSAR)      Saldo de Horas Atual: 000:59 (A COMPENSAR)

Eventos do Movimento do período de 01/08/2021 à 31/08/2021  
0155 ADICIONAL NOTURNO 20% 048:00

Observação

Data : \_\_\_/\_\_\_/\_\_\_      Data : \_\_\_/\_\_\_/\_\_\_  
Funcionário      Chefia Imediata



**Relatório de Acompanhamento Mensal do termo de colaboração 001/2020**  
Hospital Municipal Oceânico de Niterói



Cartão de Ponto  
VIVA RIO  
Emissão: Setembro/2021

Página 55 de 122

Seção: N.32.6 - HOSPITAL MUNICIPAL OCEANICO DE NITEROI  
010.13  
001598

SUSSEKIND MENDONCA, 200  
CPF-- 00.343.941/0032-24

Data: 08/09/2021  
Período: 01/08/2021 à 31/08/2021

Chapa	Nome do Funcionário		Cargo	Quantidade de Horas											
	Carteira de Trabalho	Função		Exec	Ad.Not	Atraso	Falta	Abono							
Data	Ent1	Sai1	Ent2	Sai2	Ent3	Sai3	Ent4	Sai4	Ent5	Sai5					
N3226285 075843 - 00024			SULINA SARAIVA DA FRANCA Enfermeiro												
01/08/2021	DOM	07:00	12:00	13:00	19:05										
02/08/2021	SEG														
03/08/2021	TER														
04/08/2021	QUA	06:27	12:00	13:00	19:19	00:52									
05/08/2021	QUI														
06/08/2021	SEX														
07/08/2021	SAB	06:34	12:00	13:00	19:22	00:48									
08/08/2021	DOM														
09/08/2021	SEG														
10/08/2021	TER	06:15	12:00	13:00	19:19	01:00									
11/08/2021	QUA														
12/08/2021	QUI														
13/08/2021	SEX	06:23	12:00	13:00	19:30	01:00									
14/08/2021	SAB														
15/08/2021	DOM														
16/08/2021	SEG	06:14	12:00	13:00	18:42	00:28									
17/08/2021	TER	06:10	12:00	13:00	18:40										
18/08/2021	QUA	06:14	12:00	13:00	19:26										
19/08/2021	QUI	19:00	21:00	22:00	+07:38	08:00									
20/08/2021	SEX														
21/08/2021	SAB														
22/08/2021	DOM	06:25	12:00	13:00	+07:35	08:00									
23/08/2021	SEG														
24/08/2021	TER														
25/08/2021	QUA	07:43	12:00	13:00	19:26			00:17							
26/08/2021	QUI														
27/08/2021	SEX														
28/08/2021	SAB	06:33	12:00	13:00	18:33										
29/08/2021	DOM														
30/08/2021	SEG														
31/08/2021	TER	Troca de Escala													11:00

Saldo de Horas Anterior: 016:04 (A COMPENSAR)      Saldo do Período ( 01/08/2021 à 31/08/2021 ) : 003:51 (A COMPENSAR)      Saldo de Horas Atual: 019:55 (A COMPENSAR)

Eventos do Movimento do período de 01/08/2021 à 31/08/2021  
0155 ADICIONAL NOTURNO 20%      016:00

Observação

Data : \_\_\_/\_\_\_/\_\_\_      Data : \_\_\_/\_\_\_/\_\_\_  
Funcionário      Chefia Imediata





# Relatório de Acompanhamento Mensal do termo de colaboração 001/2020

## Hospital Municipal Oceânico de Niterói



Cartão de Ponto  
VIVA RIO  
Emissão: Setembro/2021

Página 56 de 122

Seção: N.32.6 - HOSPITAL MUNICIPAL OCEANICO DE NITEROI  
010.13  
001598

SUSSEKIND MENDONCA, 200  
CPF-- 00.343.941/0032-24

Data: 08/09/2021  
Período: 01/08/2021 à 31/08/2021

Chapa	Nome do Funcionário		Cargo					Quantidade de Horas									
	Carteira de Trabalho	Função	Ent1	Sai1	Ent2	Sai2	Ent3	Sai3	Ent4	Sai4	Ent5	Sai5	Exec	Ad.Not	Atraso	Falta	Abono
N3254589 4246732 - 0050	SUZAN DIAS REZENDE	AUXILIAR ADMINISTRATIVO															
01/08/2021	DOM	Não Admitido															
02/08/2021	SEG	07:00 12:00 13:00 19:09															
03/08/2021	TER																
04/08/2021	QUA	07:00 12:00 13:00 19:00															
05/08/2021	QUI																
06/08/2021	SEX	07:00 12:00 13:00 19:00															
07/08/2021	SAB																
08/08/2021	DOM	06:51 12:00 13:00 19:04															
09/08/2021	SEG																
10/08/2021	TER	06:50 12:00 13:00 19:03															
11/08/2021	QUA																
12/08/2021	QUI	Atestado Médico															11:00
13/08/2021	SEX																
14/08/2021	SAB	Atestado Médico															11:00
15/08/2021	DOM																
16/08/2021	SEG	Atestado Médico															11:00
17/08/2021	TER																
18/08/2021	QUA	06:58 12:00 13:00 19:00															
19/08/2021	QUI																
20/08/2021	SEX	06:48 12:00 13:00 19:07															
21/08/2021	SAB																
22/08/2021	DOM	06:49 12:00 13:00 18:56															
23/08/2021	SEG																
24/08/2021	TER	06:47 12:00 13:00 19:06															
25/08/2021	QUA																
26/08/2021	QUI	06:48 12:00 13:00 18:58															
27/08/2021	SEX																
28/08/2021	SAB	06:46 12:00 13:00 19:17										00:17					
29/08/2021	DOM																
30/08/2021	SEG	06:49 12:00 13:00 19:16										00:16					
31/08/2021	TER																

Saldo de Horas Anterior: 000:00 (A COMPENSAR)      Saldo do Período ( 01/08/2021 à 31/08/2021 ) : 000:33 (A COMPENSAR)      Saldo de Horas Atual: 000:33 (A COMPENSAR)

Observação

Data : \_\_\_/\_\_\_/\_\_\_      Data : \_\_\_/\_\_\_/\_\_\_  
Funcionário
Chefia Imediata



**Relatório de Acompanhamento Mensal do termo de colaboração 001/2020  
Hospital Municipal Oceânico de Niterói**



Cartão de Ponto  
VIVA RIO  
Emissão: Setembro/2021

Página 57 de 122

Seção: N.32.6 - HOSPITAL MUNICIPAL OCEANICO DE NITEROI  
010.13  
001598

SUSSEKIND MENDONCA, 200  
CEPJ-- 00.343.941/0032-24

Data: 08/09/2021  
Período: 01/08/2021 à 31/08/2021

Carteira de Trabalho Data	Chapa Ent1	Nome do Funcionário Função					Cargo					Quantidade de Horas				
		Sai1	Ent2	Sai2	Ent3	Sai3	Ent4	Sai4	Ent5	Sai5	Exec	Ad.Not	Atraso	Falta	Abono	
	00181021 48645 - 073	SUZANA TEIXEIRA ANTUNES Tecnico de Enfermagem					Tecnico de Enfermagem									
01/08/2021	DOM															
02/08/2021	SEG	07:04	12:00	13:00	18:21							100:39				
03/08/2021	TER															
04/08/2021	QUA															
05/08/2021	QUI	07:09	12:00	13:00	19:30						00:30					
06/08/2021	SEX															
07/08/2021	SAB															
08/08/2021	DOM	07:41	12:00	13:00	18:44							100:57				
09/08/2021	SEG															
10/08/2021	TER															
11/08/2021	QUA	07:38	12:00	13:00	19:18							100:20				
12/08/2021	QUI															
13/08/2021	SEX															
14/08/2021	SAB	06:56	12:00	13:00	18:36							100:24				
15/08/2021	DOM															
16/08/2021	SEG															
17/08/2021	TER	07:28	12:00	13:00	19:30											
18/08/2021	QUA															
19/08/2021	QUI															
20/08/2021	SEX	07:08	12:00	13:00	18:23							100:37				
21/08/2021	SAB															
22/08/2021	DOM															
23/08/2021	SEG	08:06	12:00	13:00	19:20							100:46				
24/08/2021	TER															
25/08/2021	QUA															
26/08/2021	QUI	07:18	12:00	13:00	18:47							100:18				
27/08/2021	SEX															
28/08/2021	SAB															
29/08/2021	DOM	07:31	12:00	13:00	19:16											
30/08/2021	SEG															
31/08/2021	TER															

Saldo de Horas Anterior: 007:46 (A PAGAR)      Saldo do Período ( 01/08/2021 à 31/08/2021 ) : 003:31 (A PAGAR)      Saldo de Horas Atual: 011:17 (A PAGAR)

Observação

Data : \_\_\_/\_\_\_/\_\_\_      Data : \_\_\_/\_\_\_/\_\_\_  
**Funcionário**      **Chefia Imediata**



**Relatório de Acompanhamento Mensal do termo de colaboração 001/2020**  
Hospital Municipal Oceânico de Niterói



Cartão de Ponto  
VIVA RIO  
Emissão: Setembro/2021

Página 58 de 122

Seção: N.32.6 - HOSPITAL MUNICIPAL OCEANICO DE NITEROI  
010.13  
001598

SUSSEKIND MENDONCA, 200  
CEPJ-- 00.343.941/0032-24

Data: 08/09/2021  
Período: 01/08/2021 à 31/08/2021

Chapa	Nome do Funcionário		Cargo					Quantidade de Horas				
	Carteira de Trabalho	Função	Ent1	Ent2	Ent3	Ent4	Ent5	Exec	Ad.Not	Atraso	Falta	Abono
00180636 61561 - 138	SYLLVANIA MACHADO RAMOS GAGO	Enfermeiro										
01/08/2021	DOM	19:02						01:00	258:18			
02/08/2021	SEG	Férias										
03/08/2021	TER	Férias										
04/08/2021	QUA	Férias										
05/08/2021	QUI	Férias										
06/08/2021	SEX	Férias										
07/08/2021	SAB	Férias										
08/08/2021	DOM	Férias										
09/08/2021	SEG	Férias										
10/08/2021	TER	Férias										
11/08/2021	QUA	Férias										
12/08/2021	QUI	Férias										
13/08/2021	SEX	Férias										
14/08/2021	SAB	Férias										
15/08/2021	DOM	Férias										
16/08/2021	SEG	Férias										
17/08/2021	TER	Férias										
18/08/2021	QUA	Férias										
19/08/2021	QUI	Férias										
20/08/2021	SEX	Férias										
21/08/2021	SAB	Férias										
22/08/2021	DOM	Férias										
23/08/2021	SEG	Férias										
24/08/2021	TER	Férias										
25/08/2021	QUA	Férias										
26/08/2021	QUI	Férias										
27/08/2021	SEX	Férias										
28/08/2021	SAB	Férias										
29/08/2021	DOM	Férias										
30/08/2021	SEG	Férias										
31/08/2021	TER	Férias										

Saldo de Horas Anterior: 000:49 (A COMPENSAR)      Saldo do Período ( 01/08/2021 à 31/08/2021 ) : 001:00 (A COMPENSAR)      Saldo de Horas Atual: 001:49 (A COMPENSAR)

Eventos do Movimento do período de 01/08/2021 à 31/08/2021  
0155 ADICIONAL NOTURNO 20% 166:39

Observação

Data : \_\_\_/\_\_\_/\_\_\_      Data : \_\_\_/\_\_\_/\_\_\_  
Funcionário      Chefia Imediata



**Relatório de Acompanhamento Mensal do termo de colaboração 001/2020**  
Hospital Municipal Oceânico de Niterói



Cartão de Ponto  
VIVA RIO  
Emissão: Setembro/2021

Página 59 de 122

Seção: N.32.6 - HOSPITAL MUNICIPAL OCEANICO DE NITEROI  
010.13  
001598

SUSSEKIND MENDONCA, 200  
CEPJ-- 00.343.941/0032-24

Data: 08/09/2021  
Período: 01/08/2021 à 31/08/2021

Carteira de Trabalho Data	Chapa Ent1	Nome do Funcionário Função					Cargo	Quantidade de Horas								
		Sai1	Ent2	Sai2	Ent3	Sai3		Ent4	Sai4	Ent5	Sai5	Exec	Ad.Not	Atraso	Falta	Abono
	N3226203 72697 - 147	TAMARA DE CARVALHO CAMPOS Tecnico de Enfermagem					Tecnico de Enfermagem									
01/08/2021	DOM															
02/08/2021	SEG	07:22	12:00	13:00	18:16							01:06				
03/08/2021	TER															
04/08/2021	QUA															
05/08/2021	QUI	07:29	12:00	13:00	19:22											
06/08/2021	SEX															
07/08/2021	SAB															
08/08/2021	DOM	07:38	12:00	13:00	19:09							00:38				
09/08/2021	SEG															
10/08/2021	TER															
11/08/2021	QUA	07:29	10:04									08:25				
12/08/2021	QUI															
13/08/2021	SEX															
14/08/2021	SAB												11:00			
15/08/2021	DOM															
16/08/2021	SEG															
17/08/2021	TER												11:00			
18/08/2021	QUA															
19/08/2021	QUI															
20/08/2021	SEX												11:00			
21/08/2021	SAB															
22/08/2021	DOM															
23/08/2021	SEG												11:00			
24/08/2021	TER															
25/08/2021	QUA															
26/08/2021	QUI												11:00			
27/08/2021	SEX															
28/08/2021	SAB															
29/08/2021	DOM												11:00			
30/08/2021	SEG															
31/08/2021	TER															

Saldo de Horas Anterior: 007:40 (A PAGAR)      Saldo do Período ( 01/08/2021 à 31/08/2021 ) : 010:09 (A PAGAR)      Saldo de Horas Atual: 017:49 (A PAGAR)

Eventos do Movimento do período de 01/08/2021 à 31/08/2021  
0182 FALTAS (EM HORAS) 066:00

Observação

Data : \_\_\_/\_\_\_/\_\_\_      Data : \_\_\_/\_\_\_/\_\_\_  
Funcionário      Chefia Imediata



**Relatório de Acompanhamento Mensal do termo de colaboração 001/2020**  
**Hospital Municipal Oceânico de Niterói**



Cartão de Ponto  
 VIVA RIO  
 Emissão: Setembro/2021

Página 60 de 122

Seção: N.32.6 - HOSPITAL MUNICIPAL OCEANICO DE NITEROI  
 010.13  
 001598

SUSSEKIND MENDONCA, 200  
 CPF-- 00.343.941/0032-24

Data: 08/09/2021  
 Período: 01/08/2021 à 31/08/2021

Chapa	Nome do Funcionário		Cargo					Quantidade de Horas					
	Carteira de Trabalho	Função	Ent1	Ent2	Ent3	Ent4	Ent5	Sai5	Exec	Ad.Not	Atraso	Falta	Abono
00181022 46404 - 152	TANIA RODRIGUES DA CONCEICAO	Tecnico de Enfermagem											
01/08/2021	DOM	Férias											
02/08/2021	SEG	Férias											
03/08/2021	TER	Férias											
04/08/2021	QUA	Férias											
05/08/2021	QUI	Férias											
06/08/2021	SEX	Férias											
07/08/2021	SAB	Férias											
08/08/2021	DOM	Férias											
09/08/2021	SEG	Férias											
10/08/2021	TER	Férias											
11/08/2021	QUA	Férias											
12/08/2021	QUI	Férias											
13/08/2021	SEX	Férias											
14/08/2021	SAB	Férias											
15/08/2021	DOM	Férias											
16/08/2021	SEG	Férias											
17/08/2021	TER	Férias											
18/08/2021	QUA	Férias											
19/08/2021	QUI	Férias											
20/08/2021	SEX	Férias											
21/08/2021	SAB	Férias											
22/08/2021	DOM	Férias											
23/08/2021	SEG	Férias											
24/08/2021	TER	Férias											
25/08/2021	QUA	Férias											
26/08/2021	QUI	Férias											
27/08/2021	SEX	Férias											
28/08/2021	SAB	Férias											
29/08/2021	DOM	Férias											
30/08/2021	SEG	Férias											
31/08/2021	TER												

Saldo de Horas Anterior: 004:37 (A PAGAR)      Saldo do Período ( 01/08/2021 à 31/08/2021 ) : 000:00 (A COMPENSAR)      Saldo de Horas Atual: 004:37 (A PAGAR)

Observação

Data : \_\_\_/\_\_\_/\_\_\_      Data : \_\_\_/\_\_\_/\_\_\_  
 Funcionário      Chefia Imediata



Relatório de Acompanhamento Mensal do termo de colaboração 001/2020  
Hospital Municipal Oceânico de Niterói



Cartão de Ponto  
VIVA RIO  
Emissão: Setembro/2021

Página 61 de 122

Seção: N.32.6 - HOSPITAL MUNICIPAL OCEANICO DE NITEROI  
010.13  
001598

SUSSEKIND MENDONCA, 200  
CEPJ-- 00.343.941/0032-24

Data: 08/09/2021  
Período: 01/08/2021 à 31/08/2021

Chapa	Nome do Funcionário										Quantidade de Horas										
	Carteira de Trabalho		Função		Cargo						Exec	Ad.Not	Atraso	Falta	Abono						
Data	Ent1	Sai1	Ent2	Sai2	Ent3	Sai3	Ent4	Sai4	Ent5	Sai5											
N3226096 50872 - 142	TATIANA DA CONCEICAO PEREIRA AMODEI Enfermeiro NIR										Enfermeiro										
01/08/2021	DOM	*	18:58	Troca de Escala														11:00			
02/08/2021	SEG																				
03/08/2021	TER																				
04/08/2021	QUA	06:41	12:00	13:00	18:57																
05/08/2021	QUI																				
06/08/2021	SEX																				
07/08/2021	SAB	Troca de Escala														11:00					
08/08/2021	DOM																				
09/08/2021	SEG																				
10/08/2021	TER	07:00	12:00	13:00	19:06																
11/08/2021	QUA																				
12/08/2021	QUI																				
13/08/2021	SEX	06:55	12:00	13:00	19:00																
14/08/2021	SAB																				
15/08/2021	DOM	07:00	12:00	13:00	18:48																
16/08/2021	SEG	Troca de Escala														11:00					
17/08/2021	TER																				
18/08/2021	QUA																				
19/08/2021	QUI	06:57	12:00	13:00	19:00																
20/08/2021	SEX																				
21/08/2021	SAB	19:03	21:00	22:00	+18:58											08:00					
22/08/2021	DOM	Troca de Escala														11:00					
23/08/2021	SEG																				
24/08/2021	TER																				
25/08/2021	QUA	07:03	12:00	13:00	18:56																
26/08/2021	QUI																				
27/08/2021	SEX	+12:00	+13:00	18:49	*											08:00					
28/08/2021	SAB	19:00	*														11:00				
29/08/2021	DOM	19:00	+06:52	+12:00	+13:00	+19:17											01:00	16:00			
30/08/2021	SEG																				
31/08/2021	TER	Troca de Escala														11:00					
Saldo de Horas Anterior:		Saldo do Período ( 01/08/2021 à 31/08/2021 ) :										Saldo de Horas Atual:									
007:32 (A COMPENSAR)		001:00 (A COMPENSAR)										008:32 (A COMPENSAR)									

Eventos do Movimento do período de 01/08/2021 à 31/08/2021

0155 ADICIONAL NOTURNO 20% 032:00  
0182 FALTAS (EM HORAS) 011:00

Observação

Data : \_\_\_/\_\_\_/\_\_\_ Data : \_\_\_/\_\_\_/\_\_\_  
Funcionário Chefia Imediata





**Relatório de Acompanhamento Mensal do termo de colaboração 001/2020**  
**Hospital Municipal Oceânico de Niterói**



Cartão de Ponto  
 VIVA RIO  
 Emissão: Setembro/2021

Página 62 de 122

Seção: N.32.6 - HOSPITAL MUNICIPAL OCEANICO DE NITEROI  
 010.13  
 001598

SUSSEKIND MENDONCA, 200  
 CPF-- 00.343.941/0032-24

Data: 08/09/2021  
 Período: 01/08/2021 à 31/08/2021

Chapa	Nome do Funcionário		Cargo					Quantidade de Horas									
	Carteira de Trabalho	Função						Exec	Ad.Not	Atraso	Falta	Abono					
Data	Ent1	Sai1	Ent2	Sai2	Ent3	Sai3	Ent4	Sai4	Ent5	Sai5							
N3254422	TATIANA DE OLIVEIRA SILVA		AUXILIAR ADMINISTRATIVO														
07986 - 132																	
01/08/2021	DOM	07:03	12:00	13:00	19:09												
02/08/2021	SEG																
03/08/2021	TER	06:37	12:00	13:00	19:02						00:23						
04/08/2021	QUA																
05/08/2021	QUI	06:44	12:00	13:00	19:04						00:16						
06/08/2021	SEX																
07/08/2021	SAB	07:22	12:00	13:00	19:05							00:22					
08/08/2021	DOM																
09/08/2021	SEG	06:35	12:00	13:00	19:08						00:25						
10/08/2021	TER																
11/08/2021	QUA	06:36	12:00	13:00	19:22						00:46						
12/08/2021	QUI																
13/08/2021	SEX	06:36	12:00	13:00	19:04						00:24						
14/08/2021	SAB																
15/08/2021	DOM	07:31	12:00	13:00	19:04							00:31					
16/08/2021	SEG																
17/08/2021	TER	06:34	12:00	13:00	19:07						00:26						
18/08/2021	QUA																
19/08/2021	QUI	06:36	12:00	13:00	19:10						00:24						
20/08/2021	SEX																
21/08/2021	SAB	07:15	12:00	13:00	19:19						00:19						
22/08/2021	DOM																
23/08/2021	SEG	06:36	12:00	13:00	19:01						00:24						
24/08/2021	TER																
25/08/2021	QUA	06:34	12:00	13:00	19:02						00:26						
26/08/2021	QUI																
27/08/2021	SEX	06:36	12:00	13:00	19:05						00:24						
28/08/2021	SAB																
29/08/2021	DOM	07:40	12:00	13:00	19:00							00:40					
30/08/2021	SEG																
31/08/2021	TER	06:34	12:00	13:00	19:09						00:26						

Saldo de Horas Anterior: 001:09 (A COMPENSAR)      Saldo do Período ( 01/08/2021 à 31/08/2021 ) : 003:30 (A COMPENSAR)      Saldo de Horas Atual: 004:39 (A COMPENSAR)

Observação

Data : \_\_\_/\_\_\_/\_\_\_      Data : \_\_\_/\_\_\_/\_\_\_  
 Funcionário      Chefia Imediata



**Relatório de Acompanhamento Mensal do termo de colaboração 001/2020**  
**Hospital Municipal Oceânico de Niterói**



Cartão de Ponto  
 VIVA RIO  
 Emissão: Setembro/2021

Página 63 de 122

Seção: N.32.6 - HOSPITAL MUNICIPAL OCEANICO DE NITEROI  
 010.13  
 001598

SUSSEKIND MENDONCA, 200  
 CPF-- 00.343.941/0032-24

Data: 08/09/2021  
 Período: 01/08/2021 à 31/08/2021

Chapa	Nome do Funcionário					Cargo	Quantidade de Horas									
	Carteira de Trabalho	Função					Exec	Ad.Not	Atraso	Falta	Abono					
Data	Ent1	Sai1	Ent2	Sai2	Ent3	Sai3	Ent4	Sai4	Ent5	Sai5						
N3226413 6068033 - 0050																
		TATIANA DOS SANTOS RIBEIRO														
		Tecnico de Enfermagem					Tecnico de Enfermagem									
01/08/2021	DOM															
02/08/2021	SEG															
03/08/2021	TER	18:33	21:00	22:00	+07:16						00:43	08:00				
04/08/2021	QUA															
05/08/2021	QUI															
06/08/2021	SEX	17:56	21:00	22:00	+07:09						01:13	08:00				
07/08/2021	SAB															
08/08/2021	DOM															
09/08/2021	SEG	18:20	21:00	22:00	+07:20						01:00	08:00				
10/08/2021	TER															
11/08/2021	QUA															
12/08/2021	QUI	18:10	21:00	22:00	+07:11						01:01	08:00				
13/08/2021	SEX															
14/08/2021	SAB															
15/08/2021	DOM	18:43	21:00	22:00	+07:12						00:29	08:00				
16/08/2021	SEG															
17/08/2021	TER															
18/08/2021	QUA	18:36	21:00	22:00	+07:38						01:02	08:00				
19/08/2021	QUI															
20/08/2021	SEX															
21/08/2021	SAB	17:56	21:00	22:00	+07:32						01:36	08:00				
22/08/2021	DOM															
23/08/2021	SEG															
24/08/2021	TER	18:08	21:00	22:00	+07:33						01:25	08:00				
25/08/2021	QUA															
26/08/2021	QUI															
27/08/2021	SEX	Abono Gestão														11:00
28/08/2021	SAB															
29/08/2021	DOM															
30/08/2021	SEG	18:57	21:00	22:00	+07:24						00:24	08:00				
31/08/2021	TER															

Saldo de Horas Anterior: 030:25 (A COMPENSAR)      Saldo do Período ( 01/08/2021 à 31/08/2021 ) : 008:53 (A COMPENSAR)      Saldo de Horas Atual: 039:18 (A COMPENSAR)

Eventos do Movimento do período de 01/08/2021 à 31/08/2021  
 0155 ADICIONAL NOTURNO 20%      072:00

Observação

Data : \_\_\_/\_\_\_/\_\_\_      Data : \_\_\_/\_\_\_/\_\_\_  
**Funcionário**      **Chefia Imediata**



**Relatório de Acompanhamento Mensal do termo de colaboração 001/2020  
Hospital Municipal Oceânico de Niterói**



Cartão de Ponto  
VIVA RIO  
Emissão: Setembro/2021

Página 64 de 122

Seção: N.32.6 - HOSPITAL MUNICIPAL OCEANICO DE NITEROI  
010.13  
001598

SUSSEKIND MENDONCA, 200  
CPF-- 00.343.941/0032-24

Data: 08/09/2021  
Período: 01/08/2021 à 31/08/2021

Chapa	Nome do Funcionário		Cargo					Quantidade de Horas					
	Carteira de Trabalho	Função	Ent1	Ent2	Ent3	Ent4	Ent5	Sai5	Exec	Ad.Not	Atraso	Falta	Abono
N3226062 1227457 - 4723	TATIANA FLORIANO DA SILVA Tecnico de Enfermagem	Tecnico de Enfermagem											
01/08/2021	DOM												
02/08/2021	SEG	06:36 18:48											
03/08/2021	TER												
04/08/2021	QUA	19:03 +07:31							08:00				
05/08/2021	QUI	Troca de Escala											11:00
06/08/2021	SEX	18:28 +07:09							08:00				
07/08/2021	SAB	18:35 +07:27							08:00				
08/08/2021	DOM	Troca de Escala											11:00
09/08/2021	SEG												
10/08/2021	TER	18:14 +07:25							08:00				
11/08/2021	QUA	Troca de Escala											11:00
12/08/2021	QUI												
13/08/2021	SEX												
14/08/2021	SAB	18:09 19:21							08:00				
15/08/2021	DOM												
16/08/2021	SEG												
17/08/2021	TER	Troca de Escala											11:00
18/08/2021	QUA	18:15 +07:29							08:00				
19/08/2021	QUI												
20/08/2021	SEX	Troca de Escala											11:00
21/08/2021	SAB												
22/08/2021	DOM	07:10 19:19											
23/08/2021	SEG	18:38 21:00 22:00 +07:22							00:44	08:00			
24/08/2021	TER												
25/08/2021	QUA												
26/08/2021	QUI	06:47 19:14											
27/08/2021	SEX												
28/08/2021	SAB												
29/08/2021	DOM	Troca de Escala											11:00
30/08/2021	SEG												
31/08/2021	TER												

Saldo de Horas Anterior: 017:46 (A COMPENSAR)      Saldo do Período ( 01/08/2021 à 31/08/2021 ) : 000:44 (A COMPENSAR)      Saldo de Horas Atual: 018:30 (A COMPENSAR)

Eventos do Movimento do período de 01/08/2021 à 31/08/2021  
0155 ADICIONAL NOTURNO 20%      056:00

Observação

Data : \_\_\_/\_\_\_/\_\_\_      Data : \_\_\_/\_\_\_/\_\_\_  
Funcionário      Chefia Imediata



**Relatório de Acompanhamento Mensal do termo de colaboração 001/2020**  
Hospital Municipal Oceânico de Niterói



Cartão de Ponto  
VIVA RIO  
Emissão: Setembro/2021

Página 65 de 122

Seção: N.32.6 - HOSPITAL MUNICIPAL OCEANICO DE NITEROI  
010.13  
001598

SUSSEKIND MENDONCA, 200  
CEPJ-- 00.343.941/0032-24

Data: 08/09/2021  
Período: 01/08/2021 à 31/08/2021

Chapa	Nome do Funcionário		Cargo					Quantidade de Horas									
	Carteira de Trabalho	Função	Ent1	Sai1	Ent2	Sai2	Ent3	Sai3	Ent4	Sai4	Ent5	Sai5	Exec	Ad.Not	Atraso	Falta	Abono
00180495 66085 - 154		TATIANA PEREIRA DOS SANTOS Enfermeiro Rotina															
01/08/2021	DOM																
02/08/2021	SEG	07:19 12:01 13:00 16:10															
03/08/2021	TER	07:27 11:57 13:00 17:25										00:58					
04/08/2021	QUA	07:27 11:51 13:00 16:21															
05/08/2021	QUI	07:16 11:58 13:00 17:17										01:01					
06/08/2021	SEX	07:16 11:51 13:00 18:00										01:44					
07/08/2021	SAB																
08/08/2021	DOM																
09/08/2021	SEG	07:10 12:03 13:00 17:24										01:14					
10/08/2021	TER	07:15 11:55 13:00 16:53										00:45					
11/08/2021	QUA	07:15 11:55 13:00 18:30										02:15					
12/08/2021	QUI	07:31 11:53 13:00 16:44															
13/08/2021	SEX	07:03 11:54 13:00 16:53										00:57					
14/08/2021	SAB																
15/08/2021	DOM																
16/08/2021	SEG	07:03 12:03 13:00 16:19										00:16					
17/08/2021	TER	08:16 11:57 13:00 17:20															
18/08/2021	QUA	07:26 11:59 13:00 17:01										00:35					
19/08/2021	QUI	07:42 11:52 13:00 15:00												01:42			
20/08/2021	SEX	07:28 11:52 13:00 16:05												00:23			
21/08/2021	SAB																
22/08/2021	DOM																
23/08/2021	SEG	06:54 11:57 13:00 16:30										00:36					
24/08/2021	TER	08:00 12:00 13:00 17:14															
25/08/2021	QUA	07:33 11:53 13:00 16:25															
26/08/2021	QUI															08:00	
27/08/2021	SEX															08:00	
28/08/2021	SAB																
29/08/2021	DOM																
30/08/2021	SEG															08:00	
31/08/2021	TER	07:26 11:55 13:00 17:24										00:58					
Saldo de Horas Anterior:			Saldo do Período ( 01/08/2021 à 31/08/2021 ) :									Saldo de Horas Atual:					
038:02 (A COMPENSAR)			014:46 (A PAGAR)									023:16 (A COMPENSAR)					

Observação

Data : \_\_\_/\_\_\_/\_\_\_      Data : \_\_\_/\_\_\_/\_\_\_  
**Funcionário**      **Chefia Imediata**



**Relatório de Acompanhamento Mensal do termo de colaboração 001/2020  
Hospital Municipal Oceânico de Niterói**



Cartão de Ponto  
VIVA RIO  
Emissão: Setembro/2021

Página 66 de 122

Seção: N.32.6 - HOSPITAL MUNICIPAL OCEANICO DE NITEROI  
010.13  
001598

SUSSEKIND MENDONCA, 200  
CEPJ-- 00.343.941/0032-24

Data: 08/09/2021  
Período: 01/08/2021 à 31/08/2021

Chapa	Nome do Funcionário		Cargo					Quantidade de Horas							
	Carteira de Trabalho	Função						Exec	Ad.Not	Atraso	Falta	Abono			
Data	Ent1	Sai1	Ent2	Sai2	Ent3	Sai3	Ent4	Sai4	Ent5	Sai5					
00180637			TATIANY CRISTINY COSTA ABREU												
90889 - 154			Tecnico de Enfermagem		Tecnico de Enfermagem										
01/08/2021	DOM														
02/08/2021	SEG	Férias													
03/08/2021	TER	Férias													
04/08/2021	QUA	Férias													
05/08/2021	QUI	Férias													
06/08/2021	SEX	Férias													
07/08/2021	SAB	Férias													
08/08/2021	DOM	Férias													
09/08/2021	SEG	Férias													
10/08/2021	TER	Férias													
11/08/2021	QUA	Férias													
12/08/2021	QUI	Férias													
13/08/2021	SEX	Férias													
14/08/2021	SAB	Férias													
15/08/2021	DOM	Férias													
16/08/2021	SEG	Férias													
17/08/2021	TER	Férias													
18/08/2021	QUA	Férias													
19/08/2021	QUI	Férias													
20/08/2021	SEX	Férias													
21/08/2021	SAB	Férias													
22/08/2021	DOM	Férias													
23/08/2021	SEG	Férias													
24/08/2021	TER	Férias													
25/08/2021	QUA	Férias													
26/08/2021	QUI	Férias													
27/08/2021	SEX	Férias													
28/08/2021	SAB	Férias													
29/08/2021	DOM	Férias													
30/08/2021	SEG	Férias													
31/08/2021	TER	Férias													

Saldo de Horas Anterior: 007:16 (A COMPENSAR)      Saldo do Período ( 01/08/2021 à 31/08/2021 ) : 000:00 (A COMPENSAR)      Saldo de Horas Atual: 007:16 (A COMPENSAR)

Observação

Data : \_\_\_/\_\_\_/\_\_\_      Data : \_\_\_/\_\_\_/\_\_\_  
**Funcionário**      **Chefia Imediata**



**Relatório de Acompanhamento Mensal do termo de colaboração 001/2020**  
**Hospital Municipal Oceânico de Niterói**



Cartão de Ponto  
 VIVA RIO  
 Emissão: Setembro/2021

Página 67 de 122

Seção: N.32.6 - HOSPITAL MUNICIPAL OCEANICO DE NITEROI  
 010.13  
 001598

SUSSEKIND MENDONCA, 200  
 CPF-- 00.343.941/0032-24

Data: 08/09/2021  
 Período: 01/08/2021 à 31/08/2021

Chapa	Nome do Funcionário		Cargo	Quantidade de Horas						
	Carteira de Trabalho	Função		Exec	Ad.Not	Atraso	Falta	Abono		
Data	Ent1	Sai1	Ent2	Sai2	Ent3	Sai3	Ent4	Sai4	Ent5	Sai5
00180662	TATIELE DE SOUZA ARAUJO		Tecnico de Enfermagem							
38480 - 172	Tecnico de Enfermagem		Tecnico de Enfermagem							
01/08/2021	DOM	Troca de Escala								11:00
02/08/2021	SEG									
03/08/2021	TER									
04/08/2021	QUA	07:02	12:00	13:00	+07:22					
05/08/2021	QUI									
06/08/2021	SEX									
07/08/2021	SAB	Troca de Escala								11:00
08/08/2021	DOM									
09/08/2021	SEG									
10/08/2021	TER	07:13	12:00	13:00	+07:20					
11/08/2021	QUA									
12/08/2021	QUI									
13/08/2021	SEX	Troca de Escala								11:00
14/08/2021	SAB									
15/08/2021	DOM									
16/08/2021	SEG	07:08	12:00	13:00	+07:22					
17/08/2021	TER									
18/08/2021	QUA									
19/08/2021	QUI	Troca de Escala								11:00
20/08/2021	SEX									
21/08/2021	SAB									
22/08/2021	DOM	07:10	12:00	13:00	+07:19					
23/08/2021	SEG									
24/08/2021	TER									
25/08/2021	QUA	Troca de Escala								11:00
26/08/2021	QUI									
27/08/2021	SEX									
28/08/2021	SAB	07:38	12:00	13:00	+07:18					
29/08/2021	DOM									
30/08/2021	SEG									
31/08/2021	TER	Troca de Escala								11:00

Saldo de Horas Anterior: 001:24 (A COMPENSAR)      Saldo do Período ( 01/08/2021 à 31/08/2021 ) : 000:00 (A COMPENSAR)      Saldo de Horas Atual: 001:24 (A COMPENSAR)

Eventos do Movimento do período de 01/08/2021 à 31/08/2021  
 0155 ADICIONAL NOTURNO 20% 040:00

Observação

Data : \_\_\_/\_\_\_/\_\_\_      Data : \_\_\_/\_\_\_/\_\_\_  
 Funcionário      Chefia Imediata





**Relatório de Acompanhamento Mensal do termo de colaboração 001/2020**  
**Hospital Municipal Oceânico de Niterói**



Cartão de Ponto  
 VIVA RIO  
 Emissão: Setembro/2021

Página 68 de 122

Seção: N.32.6 - HOSPITAL MUNICIPAL OCEANICO DE NITEROI  
 010.13  
 001598

SUSSEKIND MENDONCA, 200  
 CPF-- 00.343.941/0032-24

Data: 08/09/2021  
 Período: 01/08/2021 à 31/08/2021

Carteira de Trabalho Data	Chapa Ent1	Nome do Funcionário Função					Cargo	Quantidade de Horas								
		Sai1	Ent2	Sai2	Ent3	Sai3		Ent4	Sai4	Ent5	Sai5	Exec	Ad.Not	Atraso	Falta	Abono
	N3226190 72283 - 169	TAYMAN DA COSTA MACHADO Tecnico de Enfermagem					Tecnico de Enfermagem									
01/08/2021	DOM															
02/08/2021	SEG	06:45	12:00	13:00	19:09											
03/08/2021	TER															
04/08/2021	QUA															
05/08/2021	QUI	06:46	12:00	13:00	18:27						00:33					
06/08/2021	SEX															
07/08/2021	SAB															
08/08/2021	DOM	Atestado Médico														11:00
09/08/2021	SEG															
10/08/2021	TER															
11/08/2021	QUA	06:50	12:00	13:00	18:39						00:21					
12/08/2021	QUI															
13/08/2021	SEX															
14/08/2021	SAB	06:37	12:00	13:00	19:44						01:07					
15/08/2021	DOM															
16/08/2021	SEG															
17/08/2021	TER	06:48	12:00	13:00	18:48											
18/08/2021	QUA															
19/08/2021	QUI															
20/08/2021	SEX	06:58	12:00	13:00	19:35						00:35					
21/08/2021	SAB															
22/08/2021	DOM															
23/08/2021	SEG	06:57	12:00	13:00	18:25						00:35					
24/08/2021	TER															
25/08/2021	QUA															
26/08/2021	QUI	06:56	12:00	13:00	19:41						00:41					
27/08/2021	SEX															
28/08/2021	SAB															
29/08/2021	DOM	06:52	12:00	13:00	18:40											
30/08/2021	SEG															
31/08/2021	TER															

Saldo de Horas Anterior: 004:50 (A COMPENSAR)      Saldo do Período ( 01/08/2021 à 31/08/2021 ) : 000:27 (A COMPENSAR)      Saldo de Horas Atual: 005:17 (A COMPENSAR)

Eventos do Movimento do período de 01/08/2021 à 31/08/2021  
 0607 SALDO BANCO DE HORAS 000:07

Observação

Data : \_\_\_/\_\_\_/\_\_\_      Data : \_\_\_/\_\_\_/\_\_\_  
 Funcionário      Chefia Imediata



**Relatório de Acompanhamento Mensal do termo de colaboração 001/2020**  
**Hospital Municipal Oceânico de Niterói**



Cartão de Ponto  
 VIVA RIO  
 Emissão: Setembro/2021

Página 69 de 122

Seção: N.32.6 - HOSPITAL MUNICIPAL OCEANICO DE NITEROI  
 010.13  
 001598

SUSSEKIND MENDONCA, 200  
 CPF-- 00.343.941/0032-24

Data: 08/09/2021  
 Período: 01/08/2021 à 31/08/2021

Carteira de Trabalho Data	Chapa	Nome do Funcionário					Cargo	Quantidade de Horas									
		Ent1	Sai1	Ent2	Sai2	Ent3		Sai3	Ent4	Sai4	Ent5	Sai5	Exec	Ad.Not	Atraso	Falta	Abono
	N3226429 86489 - 160	THAIANE BARCELOS DA SILVA					Tecnico de Enfermagem										
01/08/2021	DOM																
02/08/2021	SEG	07:28	12:00	13:00	19:20												
03/08/2021	TER																
04/08/2021	QUA	07:15	19:21														
05/08/2021	QUI	07:13	12:00	13:00	18:55												
06/08/2021	SEX																
07/08/2021	SAB																
08/08/2021	DOM	Troca de Escala														11:00	
09/08/2021	SEG																
10/08/2021	TER																
11/08/2021	QUA	Atestado Médico														11:00	
12/08/2021	QUI																
13/08/2021	SEX																
14/08/2021	SAB	Atestado Médico														11:00	
15/08/2021	DOM																
16/08/2021	SEG																
17/08/2021	TER	Atestado Médico														11:00	
18/08/2021	QUA																
19/08/2021	QUI																
20/08/2021	SEX	07:20	12:00	13:00	19:02							00:20					
21/08/2021	SAB																
22/08/2021	DOM																
23/08/2021	SEG	07:24	12:00	13:00	19:24												
24/08/2021	TER																
25/08/2021	QUA																
26/08/2021	QUI	07:17	12:00	13:00	19:14							00:17					
27/08/2021	SEX																
28/08/2021	SAB																
29/08/2021	DOM	07:03	12:00	13:00	19:13												
30/08/2021	SEG																
31/08/2021	TER																

Saldo de Horas Anterior: 000:05 (A COMPENSAR)      Saldo do Período ( 01/08/2021 à 31/08/2021 ) : 000:37 (A PAGAR)      Saldo de Horas Atual: 000:32 (A PAGAR)

Observação

Data : \_\_\_/\_\_\_/\_\_\_      Data : \_\_\_/\_\_\_/\_\_\_  
 Funcionário      Chefia Imediata



**Relatório de Acompanhamento Mensal do termo de colaboração 001/2020**  
**Hospital Municipal Oceânico de Niterói**



Cartão de Ponto  
 VIVA RIO  
 Emissão: Setembro/2021

Página 70 de 122

Seção: N.32.6 - HOSPITAL MUNICIPAL OCEANICO DE NITEROI  
 010.13  
 001598

SUSSEKIND MENDONCA, 200  
 CPF-- 00.343.941/0032-24

Data: 08/09/2021  
 Período: 01/08/2021 à 31/08/2021

Chapa	Nome do Funcionário		Cargo					Quantidade de Horas							
	Carteira de Trabalho	Função	Função	Função	Função	Função	Exec	Ad.Not	Atraso	Falta	Abono				
Data	Ent1	Sai1	Ent2	Sai2	Ent3	Sai3	Ent4	Sai4	Ent5	Sai5					
N3226049	THAIS AZEVEDO VELHO MIRANDA PASSOS		Fisioterapeuta												
91124 - 154	Fisioterapeuta		Fisioterapeuta												
01/08/2021	DOM														
02/08/2021	SEG														
03/08/2021	TER														
04/08/2021	QUA														
05/08/2021	QUI														
06/08/2021	SEX	07:26	12:00	13:00	20:54	22:00	+07:51				00:25	08:00			
07/08/2021	SAB														
08/08/2021	DOM														
09/08/2021	SEG														
10/08/2021	TER	07:17	12:02	13:04	19:41										
11/08/2021	QUA														
12/08/2021	QUI														
13/08/2021	SEX	07:49	12:00	13:00	18:34	Troca de Escala								12:15	
14/08/2021	SAB														
15/08/2021	DOM	+07:00	+07:02	07:19	12:00	13:00	20:59	22:00	*		01:00	16:00			
16/08/2021	SEG														
17/08/2021	TER	12:02	13:10	18:43	*										
18/08/2021	QUA	18:43	+07:44	+12:00	+13:00	+19:15					01:00	24:00			
19/08/2021	QUI														
20/08/2021	SEX												22:00		
21/08/2021	SAB														
22/08/2021	DOM														
23/08/2021	SEG														
24/08/2021	TER														
25/08/2021	QUA	06:57	12:07	13:04	19:42										
26/08/2021	QUI	07:09	12:01	13:02	18:47										
27/08/2021	SEX	Troca de Escala													12:00
28/08/2021	SAB														
29/08/2021	DOM														
30/08/2021	SEG														
31/08/2021	TER														

Saldo de Horas Anterior: 004:04 (A COMPENSAR)      Saldo do Período ( 01/08/2021 à 31/08/2021 ) : 002:25 (A COMPENSAR)      Saldo de Horas Atual: 006:29 (A COMPENSAR)

Eventos do Movimento do período de 01/08/2021 à 31/08/2021

0155	ADICIONAL NOTURNO 20%	048:00
0182	FALTAS (EM HORAS)	022:00

Observação

Data : \_\_\_/\_\_\_/\_\_\_      Data : \_\_\_/\_\_\_/\_\_\_  
 Funcionário      Chefia Imediata



**Relatório de Acompanhamento Mensal do termo de colaboração 001/2020**  
Hospital Municipal Oceânico de Niterói



Cartão de Ponto  
VIVA RIO  
Emissão: Setembro/2021

Página 71 de 122

Seção: N.32.6 - HOSPITAL MUNICIPAL OCEANICO DE NITEROI  
010.13  
001598

SUSSEKIND MENDONCA, 200  
CEPJ-- 00.343.941/0032-24

Data: 08/09/2021  
Período: 01/08/2021 à 31/08/2021

Chapa	Nome do Funcionário		Cargo					Quantidade de Horas									
	Carteira de Trabalho	Função	Ent1	Sai1	Ent2	Sai2	Ent3	Sai3	Ent4	Sai4	Ent5	Sai5	Exec	Ad.Not	Atraso	Falta	Abono
00181023 41624 - 164		THAIS FERREIRA DO VALLE Tecnico de Enfermagem															
01/08/2021	DOM																11:00
02/08/2021	SEG	07:25 19:06										01:00					
03/08/2021	TER																
04/08/2021	QUA	18:51 21:00 22:00 +06:35										08:00	00:25				
05/08/2021	QUI																
06/08/2021	SEX																
07/08/2021	SAB																11:00
08/08/2021	DOM																
09/08/2021	SEG																
10/08/2021	TER	07:35 21:00 22:00 +06:18										01:00	08:00				
11/08/2021	QUA																
12/08/2021	QUI																
13/08/2021	SEX																11:00
14/08/2021	SAB																
15/08/2021	DOM																
16/08/2021	SEG	18:45 21:00											08:45				
17/08/2021	TER	18:42 *															
18/08/2021	QUA	18:42 +19:03 +21:00 +22:00 +07:12										01:00	24:00				
19/08/2021	QUI																11:00
20/08/2021	SEX																
21/08/2021	SAB																
22/08/2021	DOM	18:49 21:00											08:49				
23/08/2021	SEG	18:10 *															
24/08/2021	TER	18:10 +18:55 +21:00 +22:00 +06:43										01:00	24:00				
25/08/2021	QUA																11:00
26/08/2021	QUI																
27/08/2021	SEX																
28/08/2021	SAB																11:00
29/08/2021	DOM																
30/08/2021	SEG																
31/08/2021	TER	18:56 21:00											09:00				

Saldo de Horas Anterior: 003:43 (A COMPENSAR)      Saldo do Período ( 01/08/2021 à 31/08/2021 ) : 022:59 (A PAGAR)      Saldo de Horas Atual: 019:16 (A PAGAR)

Eventos do Movimento do período de 01/08/2021 à 31/08/2021

0155	ADICIONAL NOTURNO 20%	064:00
0182	FALTAS (EM HORAS)	066:00

Observação

Data : \_\_\_/\_\_\_/\_\_\_      Data : \_\_\_/\_\_\_/\_\_\_  
Funcionário      Chefia Imediata



Relatório de Acompanhamento Mensal do termo de colaboração 001/2020  
Hospital Municipal Oceânico de Niterói



Cartão de Ponto  
VIVA RIO  
Emissão: Setembro/2021

Página 72 de 122

Seção: N.32.6 - HOSPITAL MUNICIPAL OCEANICO DE NITEROI  
010.13  
001598

SUSSEKIND MENDONCA, 200  
CEPJ-- 00.343.941/0032-24

Data: 08/09/2021  
Período: 01/08/2021 à 31/08/2021

Carteira de Trabalho Data	Chapa		Nome do Funcionário					Cargo					Quantidade de Horas				
	Ent1	Sai1	Ent2	Sai2	Ent3	Sai3	Ent4	Sai4	Ent5	Sai5	Exec	Ad.Not	Atraso	Falta	Abono		
08215 - 149		00181024															
01/08/2021	DOM	Férias															
02/08/2021	SEG	Férias															
03/08/2021	TER	Férias															
04/08/2021	QUA	Férias															
05/08/2021	QUI	Férias															
06/08/2021	SEX	Férias															
07/08/2021	SAB	Férias															
08/08/2021	DOM	Férias															
09/08/2021	SEG	Férias															
10/08/2021	TER	Férias															
11/08/2021	QUA	Férias															
12/08/2021	QUI	Férias															
13/08/2021	SEX	Férias															
14/08/2021	SAB	Férias															
15/08/2021	DOM	Férias															
16/08/2021	SEG	Férias															
17/08/2021	TER	Férias															
18/08/2021	QUA	Férias															
19/08/2021	QUI	Férias															
20/08/2021	SEX	Férias															
21/08/2021	SAB	Férias															
22/08/2021	DOM	Férias															
23/08/2021	SEG	Férias															
24/08/2021	TER	Férias															
25/08/2021	QUA	Férias															
26/08/2021	QUI	Férias															
27/08/2021	SEX	Férias															
28/08/2021	SAB	Férias															
29/08/2021	DOM	Férias															
30/08/2021	SEG	Férias															
31/08/2021	TER	Abono Gestão													11:00		
Saldo de Horas Anterior:		Saldo do Período ( 01/08/2021 à 31/08/2021 ) :					Saldo de Horas Atual:										
009:16 (A COMPENSAR)		000:00 (A COMPENSAR)					009:16 (A COMPENSAR)										

Observação

Data : \_\_\_/\_\_\_/\_\_\_

Funcionário

Data : \_\_\_/\_\_\_/\_\_\_

Chefia Imediata



**Relatório de Acompanhamento Mensal do termo de colaboração 001/2020**  
**Hospital Municipal Oceânico de Niterói**



Cartão de Ponto  
 VIVA RIO  
 Emissão: Setembro/2021

Página 73 de 122

Seção: N.32.6 - HOSPITAL MUNICIPAL OCEANICO DE NITEROI  
 010.13  
 001598

SUSSEKIND MENDONCA, 200  
 CPF-- 00.343.941/0032-24

Data: 08/09/2021  
 Período: 01/08/2021 à 31/08/2021

Carteira de Trabalho Data	Chapa Ent1	Nome do Funcionário Função					Cargo	Quantidade de Horas								
		Sai1	Ent2	Sai2	Ent3	Sai3		Ent4	Sai4	Ent5	Sai5	Exec	Ad.Not	Atraso	Falta	Abono
	N3226476 96749 - 146	THAMARA DA CONCEICAO AQUINO Enfermeiro					Enfermeiro									
01/08/2021	DOM															
02/08/2021	SEG	06:55	12:00	13:00	19:14											
03/08/2021	TER															
04/08/2021	QUA															
05/08/2021	QUI	06:57	12:00	13:00	19:19						00:19					
06/08/2021	SEX															
07/08/2021	SAB	06:53	18:45													
08/08/2021	DOM	Troca de Escala														11:00
09/08/2021	SEG															
10/08/2021	TER															
11/08/2021	QUA	07:03	12:00	13:00	19:12											
12/08/2021	QUI															
13/08/2021	SEX															
14/08/2021	SAB	07:00	12:00	13:00	19:09											
15/08/2021	DOM															
16/08/2021	SEG															
17/08/2021	TER	06:51	12:00	13:00	19:16						00:16					
18/08/2021	QUA															
19/08/2021	QUI															
20/08/2021	SEX	07:06	12:00	13:00	19:18						00:18					
21/08/2021	SAB															
22/08/2021	DOM															
23/08/2021	SEG	06:54	12:00	13:00	19:19						00:19					
24/08/2021	TER															
25/08/2021	QUA															
26/08/2021	QUI	06:39	12:00	13:00	19:12						00:21					
27/08/2021	SEX															
28/08/2021	SAB															
29/08/2021	DOM	06:46	12:00	13:00	19:08											
30/08/2021	SEG															
31/08/2021	TER															

Saldo de Horas Anterior: 006:29 (A COMPENSAR)      Saldo do Período ( 01/08/2021 à 31/08/2021 ) : 001:33 (A COMPENSAR)      Saldo de Horas Atual: 008:02 (A COMPENSAR)

Observação

Data : \_\_\_/\_\_\_/\_\_\_      Data : \_\_\_/\_\_\_/\_\_\_  
 Funcionário      Chefia Imediata





**Relatório de Acompanhamento Mensal do termo de colaboração 001/2020**  
**Hospital Municipal Oceânico de Niterói**



Cartão de Ponto  
 VIVA RIO  
 Emissão: Setembro/2021

Página 74 de 122

Seção: N.32.6 - HOSPITAL MUNICIPAL OCEANICO DE NITEROI  
 010.13  
 001598

SUSSEKIND MENDONCA, 200  
 CPF-- 00.343.941/0032-24

Data: 08/09/2021  
 Período: 01/08/2021 à 31/08/2021

Carteira de Trabalho Data	Chapa	Nome do Funcionário										Quantidade de Horas				
		Ent1	Sai1	Ent2	Sai2	Ent3	Sai3	Ent4	Sai4	Ent5	Sai5	Exec	Ad.Not	Atraso	Falta	Abono
	N3226198	THAMIRIS CRISTINA DE ALENCAR PEREIRA														
1716438 - 0060		Tecnico de Enfermagem														
01/08/2021	DOM															
02/08/2021	SEG	07:04	12:00	13:00	19:12											
03/08/2021	TER															
04/08/2021	QUA															
05/08/2021	QUI	07:13	12:00	13:00	19:22							00:22				
06/08/2021	SEX															
07/08/2021	SAB															
08/08/2021	DOM	06:55	12:00	13:00	19:06											
09/08/2021	SEG															
10/08/2021	TER															
11/08/2021	QUA	07:04	12:00	13:00	19:12											
12/08/2021	QUI															
13/08/2021	SEX															
14/08/2021	SAB	07:04	12:00	13:00	19:01											
15/08/2021	DOM															
16/08/2021	SEG															
17/08/2021	TER	07:17	12:00	13:00	19:21											
18/08/2021	QUA															
19/08/2021	QUI															
20/08/2021	SEX	07:08	12:00	13:00	19:16							00:16				
21/08/2021	SAB															
22/08/2021	DOM															
23/08/2021	SEG	07:06	12:00	13:00	19:13											
24/08/2021	TER															
25/08/2021	QUA															
26/08/2021	QUI	06:56	12:00	13:00	18:36									00:24		
27/08/2021	SEX															
28/08/2021	SAB															
29/08/2021	DOM	07:00	12:00	13:00	18:29									00:31		
30/08/2021	SEG															
31/08/2021	TER															

Saldo de Horas Anterior: 000:36 (A COMPENSAR)      Saldo do Período ( 01/08/2021 à 31/08/2021 ) : 000:17 (A PAGAR)      Saldo de Horas Atual: 000:19 (A COMPENSAR)

Observação

Data : \_\_\_/\_\_\_/\_\_\_      Data : \_\_\_/\_\_\_/\_\_\_  
 Funcionário      Chefia Imediata



**Relatório de Acompanhamento Mensal do termo de colaboração 001/2020**  
Hospital Municipal Oceânico de Niterói



Cartão de Ponto  
VIVA RIO  
Emissão: Setembro/2021

Página 75 de 122

Seção: N.32.6 - HOSPITAL MUNICIPAL OCEANICO DE NITEROI  
010.13  
001598

SUSSEKIND MENDONCA, 200  
CEPJ-- 00.343.941/0032-24

Data: 08/09/2021  
Período: 01/08/2021 à 31/08/2021

Carteira de Trabalho	Chapa	Nome do Funcionário										Quantidade de Horas							
		Função	Cargo											Exec	Ad.Not	Atraso	Falta	Abono	
Data	Ent1	Sai1	Ent2	Sai2	Ent3	Sai3	Ent4	Sai4	Ent5	Sai5									
	N3226375	THAMIRYS CRISTINE FONSECA DE ASSIS																	
	72486 - 173	Tecnico de Enfermagem																	
01/08/2021	DOM																		
02/08/2021	SEG																		
03/08/2021	TER	Troca de Escala														11:00			
04/08/2021	QUA																		
05/08/2021	QUI	+07:15	+18:41	19:05	*						08:00								
06/08/2021	SEX	22:00 23:00										01:09	10:00						
07/08/2021	SAB	+06:13	*	+19:13	+19:30	+22:00	+23:00	07:23	*						01:00	17:09			
08/08/2021	DOM	19:13 *																	
09/08/2021	SEG															11:00			
10/08/2021	TER	*	+07:20	+18:46	+21:00	+22:00	*	07:01	*						01:00	24:00			
11/08/2021	QUA																		
12/08/2021	QUI															11:00			
13/08/2021	SEX																		
14/08/2021	SAB																		
15/08/2021	DOM	Troca de Escala														11:00			
16/08/2021	SEG																		
17/08/2021	TER																		
18/08/2021	QUA	Troca de Escala														11:00			
19/08/2021	QUI	07:58 19:21																	
20/08/2021	SEX																		
21/08/2021	SAB	+06:49 +19:20										01:00							
22/08/2021	DOM																		
23/08/2021	SEG																		
24/08/2021	TER	18:59 21:00 22:00 +07:07										08:00							
25/08/2021	QUA																		
26/08/2021	QUI																		
27/08/2021	SEX	Troca de Escala														11:00			
28/08/2021	SAB																		
29/08/2021	DOM																		
30/08/2021	SEG	18:59 21:00 22:00 +19:33										08:00							
31/08/2021	TER																		

Saldo de Horas Anterior: 000:14 (A COMPENSAR)      Saldo do Período ( 01/08/2021 à 31/08/2021 ) : 007:00 (A PAGAR)      Saldo de Horas Atual: 006:46 (A PAGAR)

Eventos do Movimento do período de 01/08/2021 à 31/08/2021

0155 ADICIONAL NOTURNO 20%      066:17  
0182 FALTAS (EM HORAS)      022:00

Observação

Data : \_\_\_/\_\_\_/\_\_\_      Data : \_\_\_/\_\_\_/\_\_\_  
Funcionário      Chefia Imediata



**Relatório de Acompanhamento Mensal do termo de colaboração 001/2020**  
**Hospital Municipal Oceânico de Niterói**



Cartão de Ponto  
 VIVA RIO  
 Emissão: Setembro/2021

Página 76 de 122

Seção: N.32.6 - HOSPITAL MUNICIPAL OCEANICO DE NITEROI  
 010.13  
 001598

SUSSEKIND MENDONCA, 200  
 CPF-- 00.343.941/0032-24

Data: 08/09/2021  
 Período: 01/08/2021 à 31/08/2021

Chapa	Nome do Funcionário		Cargo	Quantidade de Horas						
	Carteira de Trabalho	Função		Exec	Ad.Not	Atraso	Falta	Abono		
Data	Ent1	Sai1	Ent2	Sai2	Ent3	Sai3	Ent4	Sai4	Ent5	Sai5
N3226246			THAYNA SILVA CORREA							
3054929 - 0050			Fisioterapeuta							
01/08/2021	DOM									
02/08/2021	SEG									
03/08/2021	TER									
04/08/2021	QUA									
05/08/2021	QUI	07:07	12:00	13:00	19:05					
06/08/2021	SEX									
07/08/2021	SAB	07:12	12:00	13:00	20:59	22:00	+06:48			
08/08/2021	DOM							08:00		
09/08/2021	SEG									
10/08/2021	TER									
11/08/2021	QUA									
12/08/2021	QUI									
13/08/2021	SEX									
14/08/2021	SAB	07:06	12:00	13:00	21:11	22:00	+07:22	00:22	08:00	
15/08/2021	DOM									
16/08/2021	SEG									
17/08/2021	TER									
18/08/2021	QUA									
19/08/2021	QUI	07:09	12:00	13:00	19:16			00:16		
20/08/2021	SEX									
21/08/2021	SAB	07:05	12:00	13:00	21:09	22:00	+07:34	00:34	08:00	
22/08/2021	DOM									
23/08/2021	SEG									
24/08/2021	TER									
25/08/2021	QUA									
26/08/2021	QUI									
27/08/2021	SEX									
28/08/2021	SAB	07:13	12:00	13:00	21:01	22:00	+07:00	08:00		
29/08/2021	DOM									
30/08/2021	SEG									
31/08/2021	TER									

Saldo de Horas Anterior: 002:53 (A COMPENSAR)      Saldo do Período ( 01/08/2021 à 31/08/2021 ) : 001:12 (A COMPENSAR)      Saldo de Horas Atual: 004:05 (A COMPENSAR)

Eventos do Movimento do período de 01/08/2021 à 31/08/2021  
 0155 ADICIONAL NOTURNO 20% 032:00

Observação

Data : \_\_\_/\_\_\_/\_\_\_      Data : \_\_\_/\_\_\_/\_\_\_  
 Funcionário      Chefia Imediata



**Relatório de Acompanhamento Mensal do termo de colaboração 001/2020**  
Hospital Municipal Oceânico de Niterói



Cartão de Ponto  
VIVA RIO  
Emissão: Setembro/2021

Página 77 de 122

Seção: N.32.6 - HOSPITAL MUNICIPAL OCEANICO DE NITEROI  
010.13  
001598

SUSSEKIND MENDONCA, 200  
CEPJ-- 00.343.941/0032-24

Data: 08/09/2021  
Período: 01/08/2021 à 31/08/2021

Chapa	Nome do Funcionário		Cargo					Quantidade de Horas									
	Carteira de Trabalho	Função	Ent1	Ent2	Ent3	Ent4	Ent5	Sai1	Sai2	Sai3	Sai4	Sai5	Exec	Ad.Not	Atraso	Falta	Abono
00180370 07290 - 148		THEOFILO CAMPOS POLYCARPO Assistente Social															
01/08/2021	DOM																
02/08/2021	SEG																
03/08/2021	TER																
04/08/2021	QUA																
05/08/2021	QUI																
06/08/2021	SEX	07:27 11:49 13:00 18:55											00:32				
07/08/2021	SAB	07:26 12:08 13:00 19:01											00:25				
08/08/2021	DOM																
09/08/2021	SEG	07:22 12:00 13:00 19:01											00:22				
10/08/2021	TER																
11/08/2021	QUA																
12/08/2021	QUI																
13/08/2021	SEX	07:35 12:01 13:00 19:00											00:35				
14/08/2021	SAB	07:32 11:58 13:00 19:00											00:32				
15/08/2021	DOM																
16/08/2021	SEG																
17/08/2021	TER																
18/08/2021	QUA																
19/08/2021	QUI																
20/08/2021	SEX	07:18 12:09 13:00 19:02											00:16				
21/08/2021	SAB	07:27 11:59 13:00 19:03											00:24				
22/08/2021	DOM																
23/08/2021	SEG																
24/08/2021	TER																
25/08/2021	QUA																
26/08/2021	QUI																
27/08/2021	SEX	07:21 12:10 13:00 19:02											00:19				
28/08/2021	SAB	Troca de Escala															11:00
29/08/2021	DOM	07:19 12:03 13:01 19:00															
30/08/2021	SEG	07:27 12:00 13:00 19:04											00:27				
31/08/2021	TER																

Saldo de Horas Anterior: 003:41 (A PAGAR)      Saldo do Período ( 01/08/2021 à 31/08/2021 ) : 003:52 (A PAGAR)      Saldo de Horas Atual: 007:33 (A PAGAR)

Observação

Data : \_\_\_/\_\_\_/\_\_\_      Data : \_\_\_/\_\_\_/\_\_\_  
Funcionário      Chefia Imediata



**Relatório de Acompanhamento Mensal do termo de colaboração 001/2020**  
Hospital Municipal Oceânico de Niterói



Cartão de Ponto  
VIVA RIO  
Emissão: Setembro/2021

Página 78 de 122

Seção: N.32.6 - HOSPITAL MUNICIPAL OCEANICO DE NITEROI  
010.13  
001598

SUSSEKIND MENDONCA, 200  
CEPJ-- 00.343.941/0032-24

Data: 08/09/2021  
Período: 01/08/2021 à 31/08/2021

Data	Chapa	Nome do Funcionário					Cargo					Quantidade de Horas				
		Ent1	Sai1	Ent2	Sai2	Ent3	Sai3	Ent4	Sai4	Ent5	Sai5	Exec	Ad.Not	Atraso	Falta	Abono
-	00180299	THIAGO DO AMARAL					Assistente Administrativo					Assistente				
01/08/2021	DOM															
02/08/2021	SEG	09:21	11:58	13:00	18:12											
03/08/2021	TER	09:40	11:57	13:00	18:44											
04/08/2021	QUA	09:38	11:50	13:00	18:42											
05/08/2021	QUI	09:02	12:07	13:00	18:05											
06/08/2021	SEX	09:31	12:08	13:00	18:54						00:23					
07/08/2021	SAB															
08/08/2021	DOM															
09/08/2021	SEG	09:20	12:06	13:00	18:17											
10/08/2021	TER	09:26	12:01	13:00	18:13											
11/08/2021	QUA	09:29	11:51	13:00	18:44											
12/08/2021	QUI	09:10	11:59	13:00	18:15											
13/08/2021	SEX	09:36	11:52	13:00	18:46											
14/08/2021	SAB															
15/08/2021	DOM															
16/08/2021	SEG	09:07	12:01	13:00	18:10											
17/08/2021	TER	09:31	11:50	13:00	18:41											
18/08/2021	QUA	09:39	11:51	13:00	18:45											
19/08/2021	QUI	09:15	11:59	13:00	18:18						00:18					
20/08/2021	SEX	09:30	12:01	13:02	19:19						00:47					
21/08/2021	SAB															
22/08/2021	DOM															
23/08/2021	SEG	09:01	12:05	13:00	18:06											
24/08/2021	TER	09:16	11:59	13:00	18:36						00:20					
25/08/2021	QUA	09:17	12:01	13:02	18:45						00:26					
26/08/2021	QUI	09:49	11:58	13:00	18:46											
27/08/2021	SEX	09:57	12:03	13:00	18:55											
28/08/2021	SAB															
29/08/2021	DOM															
30/08/2021	SEG	08:45	11:51	13:00	18:21						00:36					
31/08/2021	TER	09:42	11:58	12:59	18:42											

Saldo de Horas Anterior: 000:58 (A COMPENSAR)      Saldo do Período ( 01/08/2021 à 31/08/2021 ) : 002:24 (A COMPENSAR)      Saldo de Horas Atual: 003:22 (A COMPENSAR)

Eventos do Movimento do período de 01/08/2021 à 31/08/2021

0607 SALDO BANCO DE HORAS 000:26

Observação

Data : \_\_\_/\_\_\_/\_\_\_      Data : \_\_\_/\_\_\_/\_\_\_  
Funcionário
Chefia Imediata



**Relatório de Acompanhamento Mensal do termo de colaboração 001/2020**  
Hospital Municipal Oceânico de Niterói



Cartão de Ponto  
VIVA RIO  
Emissão: Setembro/2021

Página 79 de 122

Seção: N.32.6 - HOSPITAL MUNICIPAL OCEANICO DE NITEROI  
010.13  
001598

SUSSEKIND MENDONCA, 200  
CEPJ-- 00.343.941/0032-24

Data: 08/09/2021  
Período: 01/08/2021 à 31/08/2021

Chapa	Nome do Funcionário		Cargo					Quantidade de Horas					
	Carteira de Trabalho	Função	Ent1	Ent2	Ent3	Ent4	Ent5	Sai5	Exec	Ad.Not	Atraso	Falta	Abono
N3255033 5110810 - 0060	THIAGO MAIA CUNHA Mensageiro							Auxiliar					
01/08/2021	DOM	Não Admitido											
02/08/2021	SEG	Não Admitido											
03/08/2021	TER	Não Admitido											
04/08/2021	QUA	Não Admitido											
05/08/2021	QUI	Não Admitido											
06/08/2021	SEX	Não Admitido											
07/08/2021	SAB	Não Admitido											
08/08/2021	DOM	Não Admitido											
09/08/2021	SEG	Não Admitido											
10/08/2021	TER	Não Admitido											
11/08/2021	QUA	Não Admitido											
12/08/2021	QUI	18:42 21:00 22:00 +07:28							00:46	08:00			
13/08/2021	SEX												
14/08/2021	SAB	18:42 21:00 22:00 +07:09								08:00			
15/08/2021	DOM												
16/08/2021	SEG	19:01 21:00 22:00 +07:11								08:00			
17/08/2021	TER												
18/08/2021	QUA	18:49 21:00 22:00 +07:16								08:00			
19/08/2021	QUI												
20/08/2021	SEX	18:48 21:00 22:00 +07:09								08:00			
21/08/2021	SAB												
22/08/2021	DOM	18:32 21:00 22:00 +07:05								08:00			
23/08/2021	SEG												
24/08/2021	TER	18:50 20:00 21:00 +07:14								08:00	00:46		
25/08/2021	QUA												
26/08/2021	QUI	18:32 21:00 22:00 +07:09								08:00			
27/08/2021	SEX												
28/08/2021	SAB	18:51 21:00 22:00 +07:24								08:00			
29/08/2021	DOM												
30/08/2021	SEG	18:58 21:00 22:00 +07:17								08:00			
31/08/2021	TER												

Saldo de Horas Anterior: 000:00 (A COMPENSAR)      Saldo do Período ( 01/08/2021 à 31/08/2021 ) : 000:00 (A COMPENSAR)      Saldo de Horas Atual: 000:00 (A COMPENSAR)

Eventos do Movimento do período de 01/08/2021 à 31/08/2021

0155 ADICIONAL NOTURNO 20%      080:00

Observação

Data : \_\_\_/\_\_\_/\_\_\_      Data : \_\_\_/\_\_\_/\_\_\_  
Funcionário      Chefia Imediata





**Relatório de Acompanhamento Mensal do termo de colaboração 001/2020**  
**Hospital Municipal Oceânico de Niterói**



Cartão de Ponto  
 VIVA RIO  
 Emissão: Setembro/2021

Página 80 de 122

Seção: N.32.6 - HOSPITAL MUNICIPAL OCEANICO DE NITEROI  
 010.13  
 001598

SUSSEKIND MENDONCA, 200  
 CPF-- 00.343.941/0032-24

Data: 08/09/2021  
 Período: 01/08/2021 à 31/08/2021

Chapa	Nome do Funcionário		Cargo					Quantidade de Horas								
	Carteira de Trabalho	Função	Sai1	Ent2	Sai2	Ent3	Sai3	Ent4	Sai4	Ent5	Sai5	Exec	Ad.Not	Atraso	Falta	Abono
N3226394 14767 - 170		THIAGO TILHE Tecnico de Enfermagem														
01/08/2021	DOM															
02/08/2021	SEG															
03/08/2021	TER	19:32 21:00 22:00 +07:07									08:00	00:25				
04/08/2021	QUA															
05/08/2021	QUI															
06/08/2021	SEX	19:45 21:00 22:00 +06:38									08:00	01:07				
07/08/2021	SAB															
08/08/2021	DOM															
09/08/2021	SEG	19:15 21:00 22:00 +06:43									08:00	00:32				
10/08/2021	TER															
11/08/2021	QUA															
12/08/2021	QUI	19:00 21:00 22:00 +06:35									08:00	00:25				
13/08/2021	SEX															
14/08/2021	SAB															
15/08/2021	DOM	18:57 21:00 22:00 +06:57									08:00					
16/08/2021	SEG															
17/08/2021	TER															
18/08/2021	QUA	19:24 21:00 22:00 +06:57									08:00	00:27				
19/08/2021	QUI															
20/08/2021	SEX															
21/08/2021	SAB	19:04 21:00 22:00 +07:03									08:00					
22/08/2021	DOM															
23/08/2021	SEG															
24/08/2021	TER	19:24 21:00 22:00 +06:57									08:00	00:27				
25/08/2021	QUA															
26/08/2021	QUI															
27/08/2021	SEX	19:33 21:00 22:00 +07:00									08:00	00:33				
28/08/2021	SAB															
29/08/2021	DOM															
30/08/2021	SEG	18:54 21:00 22:00 +06:57									08:00					
31/08/2021	TER															

Saldo de Horas Anterior: 002:31 (A PAGAR)      Saldo do Período ( 01/08/2021 à 31/08/2021 ) : 003:56 (A PAGAR)      Saldo de Horas Atual: 006:27 (A PAGAR)

Eventos do Movimento do período de 01/08/2021 à 31/08/2021  
 0155 ADICIONAL NOTURNO 20%      080:00

Observação

Data : \_\_\_/\_\_\_/\_\_\_      Data : \_\_\_/\_\_\_/\_\_\_  
**Funcionário**      **Chefia Imediata**

Relatório de Acompanhamento Mensal do termo de colaboração 001/2020  
Hospital Municipal Oceânico de Niterói



Cartão de Ponto  
VIVA RIO  
Emissão: Setembro/2021

Página 81 de 122

Seção: N.32.6 - HOSPITAL MUNICIPAL OCEANICO DE NITEROI  
010.13  
001598

SUSSEKIND MENDONCA, 200  
CPF-- 00.343.941/0032-24

Data: 08/09/2021

Período: 01/08/2021 à 31/08/2021

Chapa		Nome do Funcionário										Quantidade de Horas					
Carteira de Trabalho		Função										Cargo					
Data	Ent1	Sai1	Ent2	Sai2	Ent3	Sai3	Ent4	Sai4	Ent5	Sai5	Exec	Ad.Not	Atraso	Falta	Abono		
00180817		THUANE CALDAS DO COUTO															
32541 - 169		Tecnico de Enfermagem															
01/08/2021	DOM																
02/08/2021	SEG																
03/08/2021	TER	06:54	12:00	13:00	19:22						00:22						
04/08/2021	QUA																
05/08/2021	QUI																
06/08/2021	SEX	07:05	12:00	13:00	19:15												
07/08/2021	SAB																
08/08/2021	DOM																
09/08/2021	SEG	06:55	12:00	13:00	19:34						00:34						
10/08/2021	TER																
11/08/2021	QUA																
12/08/2021	QUI	07:13	12:00	13:00	19:36						00:36						
13/08/2021	SEX																
14/08/2021	SAB																
15/08/2021	DOM	06:56	12:00	13:00	18:11								00:49				
16/08/2021	SEG																
17/08/2021	TER																
18/08/2021	QUA	07:10	12:00	13:00	18:20								00:40				
19/08/2021	QUI																
20/08/2021	SEX																
21/08/2021	SAB	06:59	12:00	13:00	18:33								00:27				
22/08/2021	DOM																
23/08/2021	SEG																
24/08/2021	TER	06:58	12:00	13:00	18:25								00:35				
25/08/2021	QUA																
26/08/2021	QUI																
27/08/2021	SEX	07:03	12:00	13:00	18:20								00:40				
28/08/2021	SAB																
29/08/2021	DOM																
30/08/2021	SEG	07:03	12:00	13:00	18:22								00:38				
31/08/2021	TER																

Saldo de Horas Anterior:  
001:53 (A COMPENSAR)

Saldo do Período ( 01/08/2021 à 31/08/2021 ) :  
002:17 (A PAGAR)

Saldo de Horas Atual:  
000:24 (A PAGAR)

Observação

Data : \_\_/\_\_/

Funcionário

Data : \_\_/\_\_/

Chefia Imediata



**Relatório de Acompanhamento Mensal do termo de colaboração 001/2020**  
Hospital Municipal Oceânico de Niterói



Cartão de Ponto  
VIVA RIO  
Emissão: Setembro/2021

Página 82 de 122

Seção: N.32.6 - HOSPITAL MUNICIPAL OCEANICO DE NITEROI  
010.13  
001598

SUSSEKIND MENDONCA, 200  
CPF-- 00.343.941/0032-24

Data: 08/09/2021  
Período: 01/08/2021 à 31/08/2021

Chapa	Nome do Funcionário		Cargo					Quantidade de Horas					
	Carteira de Trabalho	Função	Ent1	Ent2	Ent3	Ent4	Ent5	Sai5	Exec	Ad.Not	Atraso	Falta	Abono
00180563 42380 - 166		TIAGO VERISSIMO DA SILVA CARVALHO Enfermeiro											
01/08/2021	DOM	19:00 21:00 22:00 +07:10							08:00				
02/08/2021	SEG												
03/08/2021	TER												
04/08/2021	QUA	Atestado Médico										11:00	
05/08/2021	QUI												
06/08/2021	SEX												
07/08/2021	SAB	Atestado Médico										11:00	
08/08/2021	DOM												
09/08/2021	SEG												
10/08/2021	TER										11:00		
11/08/2021	QUA												
12/08/2021	QUI												
13/08/2021	SEX	07:00 21:00 22:00 +07:25							01:00	08:00			
14/08/2021	SAB												
15/08/2021	DOM												
16/08/2021	SEG										11:00		
17/08/2021	TER												
18/08/2021	QUA												
19/08/2021	QUI	06:50 21:00 22:00 +07:13							01:00	08:00			
20/08/2021	SEX												
21/08/2021	SAB												
22/08/2021	DOM										11:00		
23/08/2021	SEG												
24/08/2021	TER												
25/08/2021	QUA	07:00 21:00 22:00 +07:08							01:00	08:00			
26/08/2021	QUI												
27/08/2021	SEX												
28/08/2021	SAB										11:00		
29/08/2021	DOM												
30/08/2021	SEG												
31/08/2021	TER	06:59 21:00							01:00				

Saldo de Horas Anterior: 003:20 (A COMPENSAR)      Saldo do Período ( 01/08/2021 à 31/08/2021 ) : 004:00 (A COMPENSAR)      Saldo de Horas Atual: 007:20 (A COMPENSAR)

Eventos do Movimento do período de 01/08/2021 à 31/08/2021

0155 ADICIONAL NOTURNO 20%      032:00  
0182 FALTAS (EM HORAS)      044:00

Observação

Data : \_\_\_/\_\_\_/\_\_\_      Data : \_\_\_/\_\_\_/\_\_\_  
Funcionário      Chefia Imediata



**Relatório de Acompanhamento Mensal do termo de colaboração 001/2020**  
**Hospital Municipal Oceânico de Niterói**



Cartão de Ponto  
 VIVA RIO  
 Emissão: Setembro/2021

Página 83 de 122

Seção: N.32.6 - HOSPITAL MUNICIPAL OCEANICO DE NITEROI  
 010.13  
 001598

SUSSEKIND MENDONCA, 200  
 CPF-- 00.343.941/0032-24

Data: 08/09/2021  
 Período: 01/08/2021 à 31/08/2021

Chapa	Nome do Funcionário		Cargo					Quantidade de Horas					
	Carteira de Trabalho	Função	Ent1	Ent2	Ent3	Ent4	Ent5	Sai5	Exec	Ad.Not	Atraso	Falta	Abono
00180914 75871 - 129	UBIRATAN JOSE CONCEICAO	Técnico de Enfermagem Apoio											
01/08/2021	DOM												
02/08/2021	SEG 07:18 11:57 13:00 19:00								02:42				
03/08/2021	TER 07:32 12:00 13:00 16:16										00:16		
04/08/2021	QUA 07:18 11:58 13:00 16:11												
05/08/2021	QUI 07:18 12:05 13:00 16:05												
06/08/2021	SEX 07:25 12:00 13:00 18:00								01:35				
07/08/2021	SAB												
08/08/2021	DOM												
09/08/2021	SEG 07:25 12:02 13:00 16:15												
10/08/2021	TER 07:25 11:53 13:00 16:25												
11/08/2021	QUA 07:10 12:02 13:00 16:36								00:26				
12/08/2021	QUI 07:26 11:59 13:00 16:17												
13/08/2021	SEX 07:21 11:53 13:00 18:00								01:39				
14/08/2021	SAB												
15/08/2021	DOM												
16/08/2021	SEG 07:22 11:56 13:00 16:14												
17/08/2021	TER 07:20 12:08 13:00 16:08												
18/08/2021	QUA 07:23 12:05 13:00 16:37												
19/08/2021	QUI 07:06 11:55 13:00 16:51								00:45				
20/08/2021	SEX 07:25 11:56 13:00 18:00								01:35				
21/08/2021	SAB												
22/08/2021	DOM												
23/08/2021	SEG 07:24 12:06 13:00 18:00								01:36				
24/08/2021	TER 07:28 12:02 13:00 16:09										00:19		
25/08/2021	QUA 07:28 11:56 13:00 16:35												
26/08/2021	QUI 07:20 12:04 13:00 16:31												
27/08/2021	SEX 09:00 12:09 13:00 16:02										01:58		
28/08/2021	SAB												
29/08/2021	DOM												
30/08/2021	SEG 09:00 12:04 13:00 16:13										01:47		
31/08/2021	TER 07:20 11:50 13:00 16:30												

Saldo de Horas Anterior: 006:23 (A COMPENSAR)      Saldo do Período ( 01/08/2021 à 31/08/2021 ) : 004:47 (A COMPENSAR)      Saldo de Horas Atual: 011:10 (A COMPENSAR)

Eventos do Movimento do período de 01/08/2021 à 31/08/2021  
 0607 SALDO BANCO DE HORAS 001:11

Observação

Data : \_\_\_/\_\_\_/\_\_\_      Data : \_\_\_/\_\_\_/\_\_\_  
 Funcionário      Chefia Imediata



**Relatório de Acompanhamento Mensal do termo de colaboração 001/2020  
Hospital Municipal Oceânico de Niterói**



Cartão de Ponto  
VIVA RIO  
Emissão: Setembro/2021

Página 84 de 122

Seção: N.32.6 - HOSPITAL MUNICIPAL OCEANICO DE NITEROI  
010.13  
001598

SUSSEKIND MENDONCA, 200  
CEPJ-- 00.343.941/0032-24

Data: 08/09/2021  
Período: 01/08/2021 à 31/08/2021

Chapa	Nome do Funcionário		Cargo	Quantidade de Horas						
	Carteira de Trabalho	Função		Exec	Ad.Not	Atraso	Falta	Abono		
Data	Ent1	Sai1	Ent2	Sai2	Ent3	Sai3	Ent4	Sai4	Ent5	Sai5
00180558 19876 - 153			URSULA SOUZA BRITTO Farmaceutico							
01/08/2021	DOM	19:04	21:00	22:00	+07:00					
02/08/2021	SEG									
03/08/2021	TER									
04/08/2021	QUA	18:57	21:00	22:00	+07:25	00:25	08:00			
05/08/2021	QUI									
06/08/2021	SEX									
07/08/2021	SAB	19:20	21:00	22:00	+07:06		08:00			
08/08/2021	DOM									
09/08/2021	SEG									
10/08/2021	TER	18:49	21:00	22:00	+06:11		08:00	00:38		
11/08/2021	QUA									
12/08/2021	QUI									
13/08/2021	SEX	18:14	21:00	22:00	+07:15	01:01	08:00			
14/08/2021	SAB									
15/08/2021	DOM									
16/08/2021	SEG	17:59	21:00	22:00	+07:20	01:21	08:00			
17/08/2021	TER									
18/08/2021	QUA									
19/08/2021	QUI	18:27	21:00	22:00	+07:21		08:00			
20/08/2021	SEX	18:09	21:00	22:00	+07:07		08:00			
21/08/2021	SAB									
22/08/2021	DOM	19:16	21:00	22:00	+07:46	00:30	08:00			
23/08/2021	SEG									
24/08/2021	TER									
25/08/2021	QUA	18:10	21:00	22:00	+07:15	01:05	08:00			
26/08/2021	QUI									
27/08/2021	SEX									
28/08/2021	SAB	07:24	12:00	13:00	18:38			00:46		
29/08/2021	DOM									
30/08/2021	SEG									
31/08/2021	TER	Troca de Escala								11:00

Saldo de Horas Anterior: 006:44 (A PAGAR)      Saldo do Período ( 01/08/2021 à 31/08/2021 ) : 002:32 (A COMPENSAR)      Saldo de Horas Atual: 004:12 (A PAGAR)

Eventos do Movimento do período de 01/08/2021 à 31/08/2021

0155	ADICIONAL NOTURNO 20%	080:00
0607	SALDO BANCO DE HORAS	000:26

Observação

Data : \_\_\_/\_\_\_/\_\_\_      Data : \_\_\_/\_\_\_/\_\_\_  
Funcionário
Chefia Imediata



**Relatório de Acompanhamento Mensal do termo de colaboração 001/2020**  
**Hospital Municipal Oceânico de Niterói**



Cartão de Ponto  
 VIVA RIO  
 Emissão: Setembro/2021

Página 85 de 122

Seção: N.32.6 - HOSPITAL MUNICIPAL OCEANICO DE NITEROI  
 010.13  
 001598

SUSSEKIND MENDONCA, 200  
 CPF-- 00.343.941/0032-24

Data: 08/09/2021  
 Período: 01/08/2021 à 31/08/2021

Chapa	Nome do Funcionário					Cargo	Quantidade de Horas								
	Carteira de Trabalho	Função					Exec	Ad.Not	Atraso	Falta	Abono				
Data	Ent1	Sai1	Ent2	Sai2	Ent3	Sai3	Ent4	Sai4	Ent5	Sai5					
N3226468 27610 - 113															
		VALESCA PEREIRA					Operacional								
01/08/2021	DOM	07:01	12:01	13:00	19:02										
02/08/2021	SEG														
03/08/2021	TER	06:53	12:00	13:00	19:04										
04/08/2021	QUA														
05/08/2021	QUI	06:42	12:00	13:00	19:02						00:20				
06/08/2021	SEX														
07/08/2021	SAB	06:42	12:00	13:00	18:57										
08/08/2021	DOM	06:42	12:02	13:00	19:01										
09/08/2021	SEG	06:46	12:00	13:00	18:58										
10/08/2021	TER	06:33	12:02	13:00	19:02										
11/08/2021	QUA	06:34	12:00	13:00	19:09						00:35				
12/08/2021	QUI														
13/08/2021	SEX	06:59	12:00	13:00	19:03										
14/08/2021	SAB														
15/08/2021	DOM	06:54	12:00	13:00	18:57										
16/08/2021	SEG														
17/08/2021	TER	06:37	12:00	13:00	19:19						00:42				
18/08/2021	QUA	06:47	12:01	13:00	19:04										
19/08/2021	QUI	06:49	12:00	13:00	19:06						00:17				
20/08/2021	SEX	06:33	12:01	13:04	19:03										
21/08/2021	SAB	06:45	12:00	13:00	19:01						00:16				
22/08/2021	DOM														
23/08/2021	SEG	06:40	12:00	13:00	19:01						00:21				
24/08/2021	TER	07:52	12:02	13:00	20:10										
25/08/2021	QUA	06:46	12:00	13:00	19:03						00:17				
26/08/2021	QUI														
27/08/2021	SEX	06:49	12:00	13:00	19:14						00:25				
28/08/2021	SAB	08:18	12:01	13:02	20:18										
29/08/2021	DOM	06:49	12:00	13:00	19:10						00:21				
30/08/2021	SEG	16:19	20:22												
31/08/2021	TER	06:53	12:00	13:00	19:37						00:44				

Saldo de Horas Anterior: 001:49 (A PAGAR)      Saldo do Período ( 01/08/2021 à 31/08/2021 ) : 004:18 (A COMPENSAR)      Saldo de Horas Atual: 002:29 (A COMPENSAR)

Observação

Data : \_\_\_/\_\_\_/\_\_\_      Data : \_\_\_/\_\_\_/\_\_\_  
 Funcionário      Chefia Imediata





**Relatório de Acompanhamento Mensal do termo de colaboração 001/2020**  
Hospital Municipal Oceânico de Niterói



Cartão de Ponto  
VIVA RIO  
Emissão: Setembro/2021

Página 86 de 122

Seção: N.32.6 - HOSPITAL MUNICIPAL OCEANICO DE NITEROI  
010.13  
001598

SUSSEKIND MENDONCA, 200  
CEPJ-- 00.343.941/0032-24

Data: 08/09/2021  
Período: 01/08/2021 à 31/08/2021

Chapa	Nome do Funcionário		Cargo	Quantidade de Horas						
	Carteira de Trabalho	Função		Exec	Ad.Not	Atraso	Falta	Abono		
Data	Ent1	Sai1	Ent2	Sai2	Ent3	Sai3	Ent4	Sai4	Ent5	Sai5
00180800 33130 - 142	VANESSA DE OLIVEIRA SANTOS		Enfermeiro							
01/08/2021	DOM									
02/08/2021	SEG									
03/08/2021	TER	19:06	21:00	22:00	+07:14					
04/08/2021	QUA									
05/08/2021	QUI									
06/08/2021	SEX	19:06	21:00	22:00	+07:15					
07/08/2021	SAB									
08/08/2021	DOM									
09/08/2021	SEG	19:25	21:00	22:00	+07:28					
10/08/2021	TER									
11/08/2021	QUA									
12/08/2021	QUI	19:00	21:00	22:00	+06:31					
13/08/2021	SEX									
14/08/2021	SAB									
15/08/2021	DOM	19:04	21:00	22:00	+07:21	00:21	08:00			
16/08/2021	SEG									
17/08/2021	TER									
18/08/2021	QUA	19:17	21:00	22:00	+06:44					
19/08/2021	QUI									
20/08/2021	SEX									
21/08/2021	SAB	18:34	21:00	22:00	+07:13	00:39	08:00			
22/08/2021	DOM									
23/08/2021	SEG									
24/08/2021	TER	19:04	21:00	22:00	+06:46					
25/08/2021	QUA									
26/08/2021	QUI									
27/08/2021	SEX	19:05	21:00	22:00	+07:25	00:25	08:00			
28/08/2021	SAB									
29/08/2021	DOM									
30/08/2021	SEG	18:57	21:00	22:00	+06:46					
31/08/2021	TER									

Saldo de Horas Anterior: 010:28 (A COMPENSAR)      Saldo do Período ( 01/08/2021 à 31/08/2021 ) : 000:05 (A COMPENSAR)      Saldo de Horas Atual: 010:33 (A COMPENSAR)

Eventos do Movimento do período de 01/08/2021 à 31/08/2021  
0155 ADICIONAL NOTURNO 20%      080:00

Observação

Data : \_\_\_/\_\_\_/\_\_\_      Data : \_\_\_/\_\_\_/\_\_\_  
Funcionário      Chefia Imediata



**Relatório de Acompanhamento Mensal do termo de colaboração 001/2020**  
**Hospital Municipal Oceânico de Niterói**



Cartão de Ponto  
 VIVA RIO  
 Emissão: Setembro/2021

Página 87 de 122

Seção: N.32.6 - HOSPITAL MUNICIPAL OCEANICO DE NITEROI  
 010.13  
 001598

SUSSEKIND MENDONCA, 200  
 CEPJ-- 00.343.941/0032-24

Data: 08/09/2021  
 Período: 01/08/2021 à 31/08/2021

Chapa	Nome do Funcionário					Cargo	Quantidade de Horas									
	Carteira de Trabalho	Função					Exec	Ad.Not	Atraso	Falta	Abono					
Data	Ent1	Sai1	Ent2	Sai2	Ent3	Sai3	Ent4	Sai4	Ent5	Sai5						
N3226494 29294 - 138	VANESSA GONÇALVES BATISTA DE SOUZA					Auxiliar										
01/08/2021	DOM	07:08	12:00	13:00	18:58											
02/08/2021	SEG															
03/08/2021	TER	06:50	12:00	13:00	18:57											
04/08/2021	QUA															
05/08/2021	QUI	06:54	12:00	13:00	18:57											
06/08/2021	SEX															
07/08/2021	SAB	06:49	12:00	13:00	18:57											
08/08/2021	DOM															
09/08/2021	SEG	06:53	12:00	13:00	19:10											
10/08/2021	TER															
11/08/2021	QUA	06:51	12:00	13:00	18:59											
12/08/2021	QUI															
13/08/2021	SEX	06:50	12:00	13:00	19:01											
14/08/2021	SAB															
15/08/2021	DOM	06:49	12:00	13:00	18:58											
16/08/2021	SEG															
17/08/2021	TER	06:49	12:00	13:00	18:55											
18/08/2021	QUA															
19/08/2021	QUI	06:48	12:00	13:00	18:57											
20/08/2021	SEX															
21/08/2021	SAB	06:45	12:00	13:00	18:59											
22/08/2021	DOM															
23/08/2021	SEG	06:50	12:00	13:00	18:55											
24/08/2021	TER															
25/08/2021	QUA	06:45	12:00	13:00	18:55											
26/08/2021	QUI															
27/08/2021	SEX	06:49	12:00	13:00	18:56											
28/08/2021	SAB															
29/08/2021	DOM	06:54	12:00	13:00	18:56											
30/08/2021	SEG															
31/08/2021	TER	06:49	12:00	13:00	18:53											

Saldo de Horas Anterior: 000:16 (A COMPENSAR)      Saldo do Período ( 01/08/2021 à 31/08/2021 ) : 000:00 (A COMPENSAR)      Saldo de Horas Atual: 000:16 (A COMPENSAR)

Observação

Data : \_\_\_/\_\_\_/\_\_\_      Data : \_\_\_/\_\_\_/\_\_\_  
 Funcionário      Chefia Imediata



**Relatório de Acompanhamento Mensal do termo de colaboração 001/2020**  
**Hospital Municipal Oceânico de Niterói**



Cartão de Ponto  
 VIVA RIO  
 Emissão: Setembro/2021

Página 88 de 122

Seção: N.32.6 - HOSPITAL MUNICIPAL OCEANICO DE NITEROI  
 010.13  
 001598

SUSSEKIND MENDONCA, 200  
 CPF-- 00.343.941/0032-24

Data: 08/09/2021  
 Período: 01/08/2021 à 31/08/2021

Chapa	Nome do Funcionário		Cargo					Quantidade de Horas									
	Carteira de Trabalho	Função	Ent1	Ent2	Ent3	Ent4	Ent5	Sai1	Sai2	Sai3	Sai4	Sai5	Exec	Ad.Not	Atraso	Falta	Abono
N3226260 71385 - 167		VANESSA PEREIRA DA SILVA BARCELLOS Tecnico de Enfermagem															
01/08/2021	DOM	07:00 12:00 13:00 19:07															
02/08/2021	SEG																
03/08/2021	TER																
04/08/2021	QUA	06:53 12:00 13:00 18:44										00:16					
05/08/2021	QUI																
06/08/2021	SEX																
07/08/2021	SAB	06:50 12:00 13:00 19:01															
08/08/2021	DOM																
09/08/2021	SEG																
10/08/2021	TER	06:50 12:00 13:00 18:42										00:18					
11/08/2021	QUA																
12/08/2021	QUI																
13/08/2021	SEX	06:57 12:00 13:00 18:46															
14/08/2021	SAB																
15/08/2021	DOM																
16/08/2021	SEG	06:53 12:00 13:00 19:07															
17/08/2021	TER																
18/08/2021	QUA																
19/08/2021	QUI	06:53 12:00 13:00 19:14															
20/08/2021	SEX																
21/08/2021	SAB																
22/08/2021	DOM	06:58 12:00 13:00 19:06															
23/08/2021	SEG																
24/08/2021	TER																
25/08/2021	QUA	07:25 12:00 13:00 19:02										00:25					
26/08/2021	QUI																
27/08/2021	SEX																
28/08/2021	SAB	06:48 12:00 13:00 18:59															
29/08/2021	DOM																
30/08/2021	SEG																
31/08/2021	TER	06:51 12:00 13:00 18:44										00:16					

Saldo de Horas Anterior: 002:40 (A COMPENSAR)      Saldo do Período ( 01/08/2021 à 31/08/2021 ) : 001:15 (A PAGAR)      Saldo de Horas Atual: 001:25 (A COMPENSAR)

Observação

Data : \_\_\_/\_\_\_/\_\_\_      Data : \_\_\_/\_\_\_/\_\_\_  
**Funcionário**      **Chefia Imediata**



**Relatório de Acompanhamento Mensal do termo de colaboração 001/2020**  
Hospital Municipal Oceânico de Niterói



Cartão de Ponto  
VIVA RIO  
Emissão: Setembro/2021

Página 89 de 122

Seção: N.32.6 - HOSPITAL MUNICIPAL OCEANICO DE NITEROI  
010.13  
001598

SUSSEKIND MENDONCA, 200  
CEPJ-- 00.343.941/0032-24

Data: 08/09/2021  
Período: 01/08/2021 à 31/08/2021

Carteira de Trabalho Data	Chapa Ent1	Nome do Funcionário Função					Cargo	Quantidade de Horas								
		Sai1	Ent2	Sai2	Ent3	Sai3		Ent4	Sai4	Ent5	Sai5	Exec	Ad.Not	Atraso	Falta	Abono
	N3226130 69877 - 136	VANESSA SOUZA DA SILVA Copeiro					Operacional									
01/08/2021	DOM															
02/08/2021	SEG	06:10	12:00	13:00	18:23						00:23					
03/08/2021	TER															
04/08/2021	QUA	06:09	12:00	13:00	18:21						00:21					
05/08/2021	QUI															
06/08/2021	SEX	06:12	12:00	13:00	18:18						00:18					
07/08/2021	SAB															
08/08/2021	DOM	06:37	12:00	13:00	18:32											
09/08/2021	SEG															
10/08/2021	TER	06:11	12:00	13:00	18:19						00:19					
11/08/2021	QUA															
12/08/2021	QUI	06:11	12:00	13:00	18:30						00:30					
13/08/2021	SEX															
14/08/2021	SAB	06:05	12:00	13:00	18:18						00:18					
15/08/2021	DOM															
16/08/2021	SEG	06:11	12:00	13:00	17:36							00:24				
17/08/2021	TER															
18/08/2021	QUA	06:12	12:00	13:00	17:29							00:31				
19/08/2021	QUI															
20/08/2021	SEX	06:09	12:00	13:00	17:36							00:24				
21/08/2021	SAB															
22/08/2021	DOM	06:04	12:00	13:00	17:40							00:20				
23/08/2021	SEG															
24/08/2021	TER	06:10	12:00	13:00	17:35							00:25				
25/08/2021	QUA															
26/08/2021	QUI	06:01	12:00	13:00	17:41							00:19				
27/08/2021	SEX															
28/08/2021	SAB	06:05	12:00	13:00	17:38							00:22				
29/08/2021	DOM															
30/08/2021	SEG	06:11	12:00	13:00	17:53											
31/08/2021	TER															

Saldo de Horas Anterior: 007:11 (A COMPENSAR)      Saldo do Período ( 01/08/2021 à 31/08/2021 ) : 000:36 (A PAGAR)      Saldo de Horas Atual: 006:35 (A COMPENSAR)

Observação

Data : \_\_\_/\_\_\_/\_\_\_      Data : \_\_\_/\_\_\_/\_\_\_  
Funcionário
Chefia Imediata



**Relatório de Acompanhamento Mensal do termo de colaboração 001/2020**  
**Hospital Municipal Oceânico de Niterói**



Cartão de Ponto  
 VIVA RIO  
 Emissão: Setembro/2021

Página 90 de 122

Seção: N.32.6 - HOSPITAL MUNICIPAL OCEANICO DE NITEROI  
 010.13  
 001598

SUSSEKIND MENDONCA, 200  
 CEPJ-- 00.343.941/0032-24

Data: 08/09/2021  
 Período: 01/08/2021 à 31/08/2021

Chapa	Nome do Funcionário		Cargo	Quantidade de Horas						
	Carteira de Trabalho	Função		Exec	Ad.Not	Atraso	Falta	Abono		
Data	Ent1	Sai1	Ent2	Sai2	Ent3	Sai3	Ent4	Sai4	Ent5	Sai5
N3226059 35328 - 138			VANIA OLIVEIRA RAMOS DA SILVA Tecnico de Enfermagem							
01/08/2021	DOM		Troca de Escala							11:00
02/08/2021	SEG									
03/08/2021	TER									
04/08/2021	QUA	07:11	21:00	22:00	+07:20					
05/08/2021	QUI									
06/08/2021	SEX									
07/08/2021	SAB	18:48	21:00	22:00	+07:06		00:18	08:00		
08/08/2021	DOM									
09/08/2021	SEG									
10/08/2021	TER	19:38	21:00	22:00	+06:34		08:00	01:04		
11/08/2021	QUA									
12/08/2021	QUI									
13/08/2021	SEX	18:35	21:00	22:00	+07:13		00:38	08:00		
14/08/2021	SAB									
15/08/2021	DOM									
16/08/2021	SEG	18:35	21:00	22:00	+07:08		00:33	08:00		
17/08/2021	TER									
18/08/2021	QUA									
19/08/2021	QUI	18:58	21:00	22:00	+07:04		08:00			
20/08/2021	SEX									
21/08/2021	SAB									
22/08/2021	DOM	19:04	21:00	22:00	+06:30		08:00	00:34		
23/08/2021	SEG									
24/08/2021	TER									
25/08/2021	QUA	18:44	21:00	22:00	+06:58		00:16	08:00		
26/08/2021	QUI									
27/08/2021	SEX									
28/08/2021	SAB									11:00
29/08/2021	DOM									
30/08/2021	SEG									
31/08/2021	TER	07:01	21:00				01:00			

Saldo de Horas Anterior: 001:27 (A COMPENSAR)      Saldo do Período ( 01/08/2021 à 31/08/2021 ) : 000:07 (A COMPENSAR)      Saldo de Horas Atual: 001:34 (A COMPENSAR)

Eventos do Movimento do período de 01/08/2021 à 31/08/2021

0155	ADICIONAL NOTURNO 20%	064:00
0607	SALDO BANCO DE HORAS	001:00

Observação

Data : \_\_\_/\_\_\_/\_\_\_      Data : \_\_\_/\_\_\_/\_\_\_  
 Funcionário      Chefia Imediata



**Relatório de Acompanhamento Mensal do termo de colaboração 001/2020**  
Hospital Municipal Oceânico de Niterói



Cartão de Ponto  
VIVA RIO  
Emissão: Setembro/2021

Página 91 de 122

Seção: N.32.6 - HOSPITAL MUNICIPAL OCEANICO DE NITEROI  
010.13  
001598

SUSSEKIND MENDONCA, 200  
CEPJ-- 00.343.941/0032-24

Data: 08/09/2021  
Período: 01/08/2021 à 31/08/2021

Chapa	Nome do Funcionário		Cargo					Quantidade de Horas							
	Carteira de Trabalho	Função						Exec	Ad.Not	Atraso	Falta	Abono			
Data	Ent1	Sai1	Ent2	Sai2	Ent3	Sai3	Ent4	Sai4	Ent5	Sai5					
N3226189	VANUSA DE SENA GONCALVES		Tecnico de Enfermagem												
0900280 - 0060	Tecnico de Enfermagem		Tecnico de Enfermagem												
01/08/2021	DOM														
02/08/2021	SEG	06:39	12:00	13:00	18:35										
03/08/2021	TER														
04/08/2021	QUA														
05/08/2021	QUI	07:49	12:00	13:00	19:24						100:25				
06/08/2021	SEX														
07/08/2021	SAB														
08/08/2021	DOM	07:07	12:00	13:00	18:28						100:32				
09/08/2021	SEG														
10/08/2021	TER														
11/08/2021	QUA	07:50	12:00	13:00	19:14						100:50				
12/08/2021	QUI														
13/08/2021	SEX														
14/08/2021	SAB	07:29	12:00	13:00	18:25						101:04				
15/08/2021	DOM														
16/08/2021	SEG														
17/08/2021	TER	07:51	12:00	13:00	19:24						100:27				
18/08/2021	QUA														
19/08/2021	QUI														
20/08/2021	SEX	06:49	12:00	13:00	18:28						100:32				
21/08/2021	SAB														
22/08/2021	DOM														
23/08/2021	SEG	07:49	12:00	13:00	19:18						100:31				
24/08/2021	TER														
25/08/2021	QUA														
26/08/2021	QUI	07:14	12:00	13:00	18:28						100:32				
27/08/2021	SEX														
28/08/2021	SAB														
29/08/2021	DOM	07:22	12:00	13:00	19:19										
30/08/2021	SEG														
31/08/2021	TER														

Saldo de Horas Anterior: 013:35 (A PAGAR)      Saldo do Período ( 01/08/2021 à 31/08/2021 ) : 004:53 (A PAGAR)      Saldo de Horas Atual: 018:28 (A PAGAR)

Observação

Data : \_\_\_/\_\_\_/\_\_\_      Data : \_\_\_/\_\_\_/\_\_\_  
**Funcionário**      **Chefia Imediata**





**Relatório de Acompanhamento Mensal do termo de colaboração 001/2020**  
Hospital Municipal Oceânico de Niterói



Cartão de Ponto  
VIVA RIO  
Emissão: Setembro/2021

Página 92 de 122

Seção: N.32.6 - HOSPITAL MUNICIPAL OCEANICO DE NITEROI  
010.13  
001598

SUSSEKIND MENDONCA, 200  
CEPJ-- 00.343.941/0032-24

Data: 08/09/2021  
Período: 01/08/2021 à 31/08/2021

Chapa	Nome do Funcionário		Cargo					Quantidade de Horas							
	Carteira de Trabalho	Função						Exec	Ad.Not	Atraso	Falta	Abono			
Data	Ent1	Sai1	Ent2	Sai2	Ent3	Sai3	Ent4	Sai4	Ent5	Sai5					
N3226291 86894 - 102			VERALUCIA MARCOLINO DA SILVA												
			Tecnico de Enfermagem												
01/08/2021	DOM	19:13	21:00	22:00	+06:53						08:00	00:20			
02/08/2021	SEG														
03/08/2021	TER														
04/08/2021	QUA	18:44	21:00	22:00	+06:53						00:16	08:00			
05/08/2021	QUI														
06/08/2021	SEX														
07/08/2021	SAB	19:00	21:00	22:00	+07:26						00:26	08:00			
08/08/2021	DOM														
09/08/2021	SEG														
10/08/2021	TER	18:39	21:00	22:00	+07:22						00:43	08:00			
11/08/2021	QUA														
12/08/2021	QUI														
13/08/2021	SEX	18:51	21:00	22:00	+06:50						08:00				
14/08/2021	SAB														
15/08/2021	DOM														
16/08/2021	SEG	18:54	21:00									09:00			
17/08/2021	TER														
18/08/2021	QUA														
19/08/2021	QUI	19:10	21:00	22:00	+06:41						08:00	00:29			
20/08/2021	SEX														
21/08/2021	SAB														
22/08/2021	DOM	19:49	21:00	22:00	+06:40						08:00	01:09			
23/08/2021	SEG														
24/08/2021	TER														
25/08/2021	QUA	18:53	21:00	22:00	+06:40						08:00	00:20			
26/08/2021	QUI														
27/08/2021	SEX														
28/08/2021	SAB	18:45	21:00	22:00	+07:34						00:49	08:00			
29/08/2021	DOM														
30/08/2021	SEG														
31/08/2021	TER	18:34	21:00									08:34			

Saldo de Horas Anterior: 006:49 (A COMPENSAR)      Saldo do Período ( 01/08/2021 à 31/08/2021 ) : 017:38 (A PAGAR)      Saldo de Horas Atual: 010:49 (A PAGAR)

Eventos do Movimento do período de 01/08/2021 à 31/08/2021  
0155 ADICIONAL NOTURNO 20%      072:00

Observação

Data : \_\_\_/\_\_\_/\_\_\_      Data : \_\_\_/\_\_\_/\_\_\_  
Funcionário      Chefia Imediata



**Relatório de Acompanhamento Mensal do termo de colaboração 001/2020**  
Hospital Municipal Oceânico de Niterói



Cartão de Ponto  
VIVA RIO  
Emissão: Setembro/2021

Página 93 de 122

Seção: N.32.6 - HOSPITAL MUNICIPAL OCEANICO DE NITEROI  
010.13  
001598

SUSSEKIND MENDONCA, 200  
CEPJ-- 00.343.941/0032-24

Data: 08/09/2021  
Período: 01/08/2021 à 31/08/2021

Chapa	Nome do Funcionário		Cargo	Quantidade de Horas						
	Carteira de Trabalho	Função		Exec	Ad.Not	Atraso	Falta	Abono		
Data	Ent1	Sai1	Ent2	Sai2	Ent3	Sai3	Ent4	Sai4	Ent5	Sai5
00180867			VERONICA DA CRUZ SILVA							
83912 - 121			Enfermeiro							
01/08/2021	DOM									
02/08/2021	SEG									
03/08/2021	TER	06:43	12:00	13:00	19:17					
04/08/2021	QUA									
05/08/2021	QUI									
06/08/2021	SEX	06:48	12:00	13:00	19:15					
07/08/2021	SAB									
08/08/2021	DOM									
09/08/2021	SEG	06:45	12:00	13:00	19:17					
10/08/2021	TER									
11/08/2021	QUA	06:48			19:19					
12/08/2021	QUI	Troca de Escala								11:00
13/08/2021	SEX									
14/08/2021	SAB									
15/08/2021	DOM	06:54	12:00	13:00	19:28					
16/08/2021	SEG									
17/08/2021	TER									
18/08/2021	QUA	06:44	12:00	13:00	19:34					
19/08/2021	QUI									
20/08/2021	SEX									
21/08/2021	SAB	06:52	12:00	13:00	19:18					
22/08/2021	DOM									
23/08/2021	SEG									
24/08/2021	TER	06:56	12:00	13:00	19:20					
25/08/2021	QUA									
26/08/2021	QUI									
27/08/2021	SEX	06:56	12:00	13:00	19:39					
28/08/2021	SAB									
29/08/2021	DOM									
30/08/2021	SEG	06:51	12:00	13:00	19:26					
31/08/2021	TER									

Saldo de Horas Anterior: 019:24 (A COMPENSAR)      Saldo do Período ( 01/08/2021 à 31/08/2021 ) : 003:52 (A COMPENSAR)      Saldo de Horas Atual: 023:16 (A COMPENSAR)

Observação

Data : \_\_\_/\_\_\_/\_\_\_      Data : \_\_\_/\_\_\_/\_\_\_  
**Funcionário**      **Chefia Imediata**



**Relatório de Acompanhamento Mensal do termo de colaboração 001/2020**  
**Hospital Municipal Oceânico de Niterói**



Cartão de Ponto  
 VIVA RIO  
 Emissão: Setembro/2021

Página 94 de 122

Seção: N.32.6 - HOSPITAL MUNICIPAL OCEANICO DE NITEROI  
 010.13  
 001598

SUSSEKIND MENDONCA, 200  
 CPF-- 00.343.941/0032-24

Data: 08/09/2021  
 Período: 01/08/2021 à 31/08/2021

Chapa	Nome do Funcionário		Cargo	Quantidade de Horas					
	Carteira de Trabalho	Função		Exec	Ad.Not	Atraso	Falta	Abono	
Data	Ent1	Sai1 Ent2 Sai2 Ent3 Sai3 Ent4 Sai4 Ent5 Sai5							
N3226058 66590 - 157		VERONICA DE SOUZA GOMES Tecnico de Enfermagem	Tecnico de Enfermagem						
01/08/2021	DOM								
02/08/2021	SEG								
03/08/2021	TER	19:08 21:00 22:00 +07:14		08:00					
04/08/2021	QUA								
05/08/2021	QUI								
06/08/2021	SEX	19:27 21:00 22:00 +07:23		08:00					
07/08/2021	SAB								
08/08/2021	DOM								
09/08/2021	SEG	19:15 21:00 22:00 +07:18		00:18 08:00					
10/08/2021	TER								
11/08/2021	QUA								
12/08/2021	QUI	19:20 21:00 22:00 +07:21		08:00					
13/08/2021	SEX								
14/08/2021	SAB								
15/08/2021	DOM	19:27 21:00 22:00 +07:17		08:00					
16/08/2021	SEG								
17/08/2021	TER								
18/08/2021	QUA	19:18 21:00 22:00 +07:08		08:00					
19/08/2021	QUI								
20/08/2021	SEX								
21/08/2021	SAB	19:30 21:00 22:00 +07:16		08:00					
22/08/2021	DOM								
23/08/2021	SEG								
24/08/2021	TER	Atestado Médico							11:00
25/08/2021	QUA								
26/08/2021	QUI								
27/08/2021	SEX	19:21 21:00 22:00 +07:26		08:00					
28/08/2021	SAB								
29/08/2021	DOM								
30/08/2021	SEG	19:28 21:00 22:00 +07:25		08:00					
31/08/2021	TER								

Saldo de Horas Anterior: 004:02 (A PAGAR)      Saldo do Período ( 01/08/2021 à 31/08/2021 ) : 000:18 (A COMPENSAR)      Saldo de Horas Atual: 003:44 (A PAGAR)

Eventos do Movimento do período de 01/08/2021 à 31/08/2021  
 0155 ADICIONAL NOTURNO 20%      072:00

Observação

Data : \_\_\_/\_\_\_/\_\_\_      Data : \_\_\_/\_\_\_/\_\_\_  
 Funcionário      Chefia Imediata



**Relatório de Acompanhamento Mensal do termo de colaboração 001/2020**  
Hospital Municipal Oceânico de Niterói



Cartão de Ponto  
VIVA RIO  
Emissão: Setembro/2021

Página 95 de 122

Seção: N.32.6 - HOSPITAL MUNICIPAL OCEANICO DE NITEROI  
010.13  
001598

SUSSEKIND MENDONCA, 200  
CPF-- 00.343.941/0032-24

Data: 08/09/2021  
Período: 01/08/2021 à 31/08/2021

Carteira de Trabalho	Chapa	Nome do Funcionário										Quantidade de Horas				
		Função	Cargo										Exec	Ad.Not	Atraso	Falta
Data	Ent1	Sai1	Ent2	Sai2	Ent3	Sai3	Ent4	Sai4	Ent5	Sai5						
	N3226530	VERONICA JACOB DE FREITAS FIGUEIREDO														
	95123 - 118	Tecnico de Enfermagem														
01/08/2021	DOM															
02/08/2021	SEG	18:46	21:00	22:00	+07:06						00:20	08:00				
03/08/2021	TER															
04/08/2021	QUA															
05/08/2021	QUI	18:57	21:00	22:00	+07:07							08:00				
06/08/2021	SEX															
07/08/2021	SAB															
08/08/2021	DOM	18:58	21:00	22:00	+07:03							08:00				
09/08/2021	SEG															
10/08/2021	TER															
11/08/2021	QUA	19:06	21:00	22:00	+07:08							08:00				
12/08/2021	QUI															
13/08/2021	SEX															
14/08/2021	SAB	18:53	21:00	22:00	+07:14							08:00				
15/08/2021	DOM															
16/08/2021	SEG															
17/08/2021	TER	19:03	21:00	22:00	+07:11							08:00				
18/08/2021	QUA															
19/08/2021	QUI															
20/08/2021	SEX	18:57	21:00	22:00	+07:01							08:00				
21/08/2021	SAB															
22/08/2021	DOM															
23/08/2021	SEG	19:00	21:00	22:00	+07:06							08:00				
24/08/2021	TER															
25/08/2021	QUA															
26/08/2021	QUI	19:17	21:00	22:00	+07:02							08:00				
27/08/2021	SEX															
28/08/2021	SAB															
29/08/2021	DOM	19:04	21:00	22:00	+07:21						00:21	08:00				
30/08/2021	SEG															
31/08/2021	TER															

Saldo de Horas Anterior: 008:47 (A COMPENSAR)      Saldo do Período ( 01/08/2021 à 31/08/2021 ) : 000:41 (A COMPENSAR)      Saldo de Horas Atual: 009:28 (A COMPENSAR)

Eventos do Movimento do período de 01/08/2021 à 31/08/2021  
0155 ADICIONAL NOTURNO 20%      080:00

Observação

Data : \_\_\_/\_\_\_/\_\_\_      Data : \_\_\_/\_\_\_/\_\_\_  
Funcionário      Chefia Imediata



**Relatório de Acompanhamento Mensal do termo de colaboração 001/2020**  
**Hospital Municipal Oceânico de Niterói**



Cartão de Ponto  
 VIVA RIO  
 Emissão: Setembro/2021

Página 96 de 122

Seção: N.32.6 - HOSPITAL MUNICIPAL OCEANICO DE NITEROI  
 010.13  
 001598

SUSSEKIND MENDONCA, 200  
 CPFJ-- 00.343.941/0032-24

Data: 08/09/2021  
 Período: 01/08/2021 à 31/08/2021

Chapa	Nome do Funcionário		Cargo	Quantidade de Horas						
	Carteira de Trabalho	Função		Exec	Ad.Not	Atraso	Falta	Abono		
Data	Ent1	Sai1	Ent2	Sai2	Ent3	Sai3	Ent4	Sai4	Ent5	Sai5
N3226479 41400 - 120			VERONICA LUCAS XIMENES Secretaria de Diretoria							
01/08/2021	DOM									
02/08/2021	SEG	09:06 11:50	13:00 18:14							
03/08/2021	TER	09:27 11:54	13:00 18:01				00:26			
04/08/2021	QUA	09:36 12:06	13:00 18:40							
05/08/2021	QUI	08:50 12:06	13:00 18:04							
06/08/2021	SEX	09:18 11:51	13:00 18:06							
07/08/2021	SAB									
08/08/2021	DOM									
09/08/2021	SEG	09:19 11:56	13:00 18:18							
10/08/2021	TER	09:23 11:58	13:00 18:17							
11/08/2021	QUA	08:53 11:55					05:00			
12/08/2021	QUI	09:14 11:57	13:00 18:15							
13/08/2021	SEX	09:05 11:53	13:00 18:20				00:20			
14/08/2021	SAB									
15/08/2021	DOM									
16/08/2021	SEG	09:14 12:09	13:00 18:10							
17/08/2021	TER	08:50 11:57	13:00 18:23				00:23			
18/08/2021	QUA	09:09 12:06	13:00 18:15							
19/08/2021	QUI	10:29 11:50	13:00 18:18							
20/08/2021	SEX	09:07 12:08								
21/08/2021	SAB									
22/08/2021	DOM									
23/08/2021	SEG	09:16 11:54	13:00 18:13							
24/08/2021	TER	09:03 12:07	13:00 16:47							
25/08/2021	QUA									08:00
26/08/2021	QUI									08:00
27/08/2021	SEX									08:00
28/08/2021	SAB									
29/08/2021	DOM									
30/08/2021	SEG									08:00
31/08/2021	TER									08:00

Saldo de Horas Anterior: 004:36 (A COMPENSAR)      Saldo do Período ( 01/08/2021 à 31/08/2021 ) : 012:27 (A PAGAR)      Saldo de Horas Atual: 007:51 (A PAGAR)

Eventos do Movimento do período de 01/08/2021 à 31/08/2021

0182 FALTAS (EM HORAS) 040:00  
 0607 SALDO BANCO DE HORAS 000:20

Observação

Data : \_\_\_/\_\_\_/\_\_\_      Data : \_\_\_/\_\_\_/\_\_\_  
 Funcionário      Chefia Imediata



**Relatório de Acompanhamento Mensal do termo de colaboração 001/2020**  
Hospital Municipal Oceânico de Niterói



Cartão de Ponto  
VIVA RIO  
Emissão: Setembro/2021

Página 97 de 122

Seção: N.32.6 - HOSPITAL MUNICIPAL OCEANICO DE NITEROI  
010.13  
001598

SUSSEKIND MENDONCA, 200  
CEPJ-- 00.343.941/0032-24

Data: 08/09/2021  
Período: 01/08/2021 à 31/08/2021

Chapa	Nome do Funcionário		Cargo					Quantidade de Horas				
	Carteira de Trabalho	Função	Ent1	Ent2	Ent3	Ent4	Ent5	Exec	Ad.Not	Atraso	Falta	Abono
00180638 27617 - 126	VERONICA RODRIGUES ALBINO	Enfermeiro										
01/08/2021	DOM											
02/08/2021	SEG											
03/08/2021	TER	Troca de Escala										11:00
04/08/2021	QUA											
05/08/2021	QUI	06:43 12:00 13:00 18:10										
06/08/2021	SEX	06:35 12:00 13:00 19:12	00:25									
07/08/2021	SAB											
08/08/2021	DOM											
09/08/2021	SEG	06:24 12:00 13:00 19:20	00:56									
10/08/2021	TER											
11/08/2021	QUA											
12/08/2021	QUI	06:18 12:00 13:00 18:43	00:25									
13/08/2021	SEX											
14/08/2021	SAB											
15/08/2021	DOM	06:24 12:00 13:00 19:30	01:00									
16/08/2021	SEG											
17/08/2021	TER											
18/08/2021	QUA	07:40 12:00 13:00 18:33							01:07			
19/08/2021	QUI											
20/08/2021	SEX											
21/08/2021	SAB	06:40 12:00 13:00 19:03	00:20									
22/08/2021	DOM											
23/08/2021	SEG											
24/08/2021	TER	Troca de Escala										11:00
25/08/2021	QUA											
26/08/2021	QUI	06:27 12:00 13:00 18:03										
27/08/2021	SEX	06:57 12:00 13:00 19:19	00:19									
28/08/2021	SAB											
29/08/2021	DOM											
30/08/2021	SEG	06:54 12:00 13:00 19:19	00:19									
31/08/2021	TER											

Saldo de Horas Anterior: 002:54 (A COMPENSAR)      Saldo do Período ( 01/08/2021 à 31/08/2021 ) : 002:37 (A COMPENSAR)      Saldo de Horas Atual: 005:31 (A COMPENSAR)

Observação

Data : \_\_\_/\_\_\_/\_\_\_      Data : \_\_\_/\_\_\_/\_\_\_  
Funcionário      Chefia Imediata





**Relatório de Acompanhamento Mensal do termo de colaboração 001/2020**  
**Hospital Municipal Oceânico de Niterói**



Cartão de Ponto  
 VIVA RIO  
 Emissão: Setembro/2021

Página 98 de 122

Seção: N.32.6 - HOSPITAL MUNICIPAL OCEANICO DE NITEROI  
 010.13  
 001598

SUSSEKIND MENDONCA, 200  
 CPF-- 00.343.941/0032-24

Data: 08/09/2021  
 Período: 01/08/2021 à 31/08/2021

Chapa	Nome do Funcionário		Cargo					Quantidade de Horas								
	Carteira de Trabalho	Função						Exec	Ad.Not	Atraso	Falta	Abono				
Data	Ent1	Sai1	Ent2	Sai2	Ent3	Sai3	Ent4	Sai4	Ent5	Sai5						
00180480 30995 - 169			VERONICA SOARES CUNHA Tecnico de Enfermagem				Tecnico de Enfermagem									
01/08/2021	DOM	18:37	21:00	22:00	+06:32							08:00				
02/08/2021	SEG															
03/08/2021	TER															
04/08/2021	QUA	19:33	21:00	22:00	+07:22							08:00				
05/08/2021	QUI															
06/08/2021	SEX															
07/08/2021	SAB	19:00	21:00	22:00	+06:30							08:00	00:30			
08/08/2021	DOM															
09/08/2021	SEG															
10/08/2021	TER	19:53	21:00	22:00	+07:15							08:00	00:38			
11/08/2021	QUA															
12/08/2021	QUI															
13/08/2021	SEX	19:13	21:00	22:00	+06:35							08:00	00:38			
14/08/2021	SAB															
15/08/2021	DOM															
16/08/2021	SEG	19:50	21:00	22:00	+07:05							08:00	00:45			
17/08/2021	TER															
18/08/2021	QUA															
19/08/2021	QUI	Atestado Médico													11:00	
20/08/2021	SEX															
21/08/2021	SAB															
22/08/2021	DOM	19:34	21:00	22:00	+07:00							08:00	00:34			
23/08/2021	SEG															
24/08/2021	TER															
25/08/2021	QUA	18:56	21:00	22:00	+06:26							08:00	00:34			
26/08/2021	QUI															
27/08/2021	SEX															
28/08/2021	SAB	19:43	21:00	22:00	+07:38							08:00				
29/08/2021	DOM															
30/08/2021	SEG															
31/08/2021	TER	19:29	21:00										09:29			

Saldo de Horas Anterior: 009:23 (A PAGAR)      Saldo do Período ( 01/08/2021 à 31/08/2021 ) : 013:08 (A PAGAR)      Saldo de Horas Atual: 022:31 (A PAGAR)

Eventos do Movimento do período de 01/08/2021 à 31/08/2021

0155 ADICIONAL NOTURNO 20%      072:00

Observação

Data : \_\_\_/\_\_\_/\_\_\_      Data : \_\_\_/\_\_\_/\_\_\_  
 Funcionário      Chefia Imediata



**Relatório de Acompanhamento Mensal do termo de colaboração 001/2020**  
**Hospital Municipal Oceânico de Niterói**



Cartão de Ponto  
 VIVA RIO  
 Emissão: Setembro/2021

Página 99 de 122

Seção: N.32.6 - HOSPITAL MUNICIPAL OCEANICO DE NITEROI  
 010.13  
 001598

SUSSEKIND MENDONCA, 200  
 CEPJ-- 00.343.941/0032-24

Data: 08/09/2021  
 Período: 01/08/2021 à 31/08/2021

Chapa	Nome do Funcionário		Cargo					Quantidade de Horas									
	Carteira de Trabalho	Função	Ent1	Ent2	Ent3	Ent4	Ent5	Sai1	Sai2	Sai3	Sai4	Sai5	Exec	Ad.Not	Atraso	Falta	Abono
00181030 10961 - 171		VICTOR HUGO GOMES FERRAZ Tecnico de Enfermagem															
01/08/2021	DOM																
02/08/2021	SEG																
03/08/2021	TER	19:24 21:00 22:00 +07:01										08:00	00:23				
04/08/2021	QUA																
05/08/2021	QUI																
06/08/2021	SEX	20:56 21:00 22:00 +06:47										08:00	02:09				
07/08/2021	SAB																
08/08/2021	DOM																
09/08/2021	SEG	19:03 21:00 22:00 +07:09										08:00					
10/08/2021	TER																
11/08/2021	QUA																
12/08/2021	QUI	19:14 21:00 22:00 +07:15										08:00					
13/08/2021	SEX																
14/08/2021	SAB																
15/08/2021	DOM	18:41 21:00 22:00 +07:10										00:29	08:00				
16/08/2021	SEG																
17/08/2021	TER																
18/08/2021	QUA	19:28 21:00 * +18:43										01:00	08:00				
19/08/2021	QUI	* 18:43															
20/08/2021	SEX																
21/08/2021	SAB	18:37 21:00 22:00 +07:15										00:38	08:00				
22/08/2021	DOM	18:52 +07:20										01:00	08:00				
23/08/2021	SEG																
24/08/2021	TER	18:56 21:00 22:00 +07:09										08:00					
25/08/2021	QUA																
26/08/2021	QUI																
27/08/2021	SEX															11:00	
28/08/2021	SAB																
29/08/2021	DOM																
30/08/2021	SEG															11:00	
31/08/2021	TER																

Saldo de Horas Anterior: 000:49 (A COMPENSAR)      Saldo do Período ( 01/08/2021 à 31/08/2021 ) : 000:35 (A COMPENSAR)      Saldo de Horas Atual: 001:24 (A COMPENSAR)

Eventos do Movimento do período de 01/08/2021 à 31/08/2021

0155	ADICIONAL NOTURNO 20%	072:00
0182	FALTAS (EM HORAS)	022:00

Observação

Data : \_\_\_/\_\_\_/\_\_\_      Data : \_\_\_/\_\_\_/\_\_\_  
 Funcionário      Chefia Imediata



**Relatório de Acompanhamento Mensal do termo de colaboração 001/2020**  
Hospital Municipal Oceânico de Niterói



Cartão de Ponto  
VIVA RIO  
Emissão: Setembro/2021

Página 100 de 122

Seção: N.32.6 - HOSPITAL MUNICIPAL OCEANICO DE NITEROI  
010.13  
001598

SUSSEKIND MENDONCA, 200  
CEPJ-- 00.343.941/0032-24

Data: 08/09/2021  
Período: 01/08/2021 à 31/08/2021

Chapa	Nome do Funcionário		Cargo					Quantidade de Horas					
	Carteira de Trabalho	Função	Ent1	Ent2	Ent3	Ent4	Ent5	Sai5	Exec	Ad.Not	Atraso	Falta	Abono
00180500 0622490 - 0060	VINICIUS SILVA OLIVEIRA SANTOS	Auxiliar de Farmacia											
01/08/2021	DOM												
02/08/2021	SEG	18:36 21:00 22:00 +07:58							08:00				
03/08/2021	TER												
04/08/2021	QUA	18:26 21:00 22:00 +07:22							08:00				
05/08/2021	QUI												
06/08/2021	SEX	18:26 21:00 22:00 +07:33							08:00				
07/08/2021	SAB												
08/08/2021	DOM	18:18 21:00 22:00 +07:15							08:00				
09/08/2021	SEG												
10/08/2021	TER	18:28 21:00 22:00 +07:14							08:00				
11/08/2021	QUA												
12/08/2021	QUI	18:55 21:00 22:00 +07:09							08:00				
13/08/2021	SEX												
14/08/2021	SAB	Troca de Escala											11:00
15/08/2021	DOM	+07:02 +17:59 18:09 21:00 22:00 *							08:00				
16/08/2021	SEG	21:00 22:00								10:00			
17/08/2021	TER	* +07:23 +19:00 +21:00 +22:00 * 07:20 *							01:00	16:00			
18/08/2021	QUA										11:00		
19/08/2021	QUI												
20/08/2021	SEX	18:09 21:00 22:00 +07:15							08:00				
21/08/2021	SAB												
22/08/2021	DOM	Troca de Escala											11:00
23/08/2021	SEG												
24/08/2021	TER	18:42 21:00 22:00 +06:55							08:00				
25/08/2021	QUA												
26/08/2021	QUI	18:50 21:00 22:00 +07:00							08:00				
27/08/2021	SEX												
28/08/2021	SAB	06:55 21:00 22:00 +07:24							08:00				
29/08/2021	DOM												
30/08/2021	SEG	18:42 21:00 22:00 +07:12							08:00				
31/08/2021	TER												

Saldo de Horas Anterior: 000:00 (A COMPENSAR)      Saldo do Período ( 01/08/2021 à 31/08/2021 ) : 009:00 (A PAGAR)      Saldo de Horas Atual: 009:00 (A PAGAR)

Eventos do Movimento do período de 01/08/2021 à 31/08/2021

0155 ADICIONAL NOTURNO 20% 112:00  
0182 FALTAS (EM HORAS) 011:00

Observação

Data : \_\_\_/\_\_\_/\_\_\_      Data : \_\_\_/\_\_\_/\_\_\_  
Funcionário      Chefia Imediata



**Relatório de Acompanhamento Mensal do termo de colaboração 001/2020**  
**Hospital Municipal Oceânico de Niterói**



Cartão de Ponto  
 VIVA RIO  
 Emissão: Setembro/2021

Página 101 de 122

Seção: N.32.6 - HOSPITAL MUNICIPAL OCEANICO DE NITEROI  
 010.13  
 001598

SUSSEKIND MENDONCA, 200  
 CPF-- 00.343.941/0032-24

Data: 08/09/2021  
 Período: 01/08/2021 à 31/08/2021

Chapa	Nome do Funcionário		Cargo					Quantidade de Horas								
	Carteira de Trabalho	Função	Sai1	Ent2	Sai2	Ent3	Sai3	Ent4	Sai4	Ent5	Sai5	Exec	Ad.Not	Atraso	Falta	Abono
00180368		VIVIAN LUCIMARY OLIVEIRA BARBOSA														
9511175 - 0040		Fonoaudiologo														
01/08/2021	DOM															
02/08/2021	SEG															
03/08/2021	TER	07:28 11:50 13:00 19:09											00:19			
04/08/2021	QUA															
05/08/2021	QUI	07:05 11:57 13:00 19:20									00:20					
06/08/2021	SEX															
07/08/2021	SAB															
08/08/2021	DOM															
09/08/2021	SEG															
10/08/2021	TER	07:17 12:05 13:00 19:14														
11/08/2021	QUA															
12/08/2021	QUI	07:10 11:49 13:00 19:08														
13/08/2021	SEX	06:56 12:00 13:00 19:00														
14/08/2021	SAB															
15/08/2021	DOM															
16/08/2021	SEG															
17/08/2021	TER	07:03 12:05 13:00 18:18												00:42		
18/08/2021	QUA															
19/08/2021	QUI	07:02 12:09 13:00 19:56									00:56					
20/08/2021	SEX															
21/08/2021	SAB															
22/08/2021	DOM															
23/08/2021	SEG															
24/08/2021	TER	06:59 12:07 13:00 19:08														
25/08/2021	QUA															
26/08/2021	QUI	07:29 11:58 13:00 19:05												00:24		
27/08/2021	SEX	06:28 12:00 13:00 19:12									00:32					
28/08/2021	SAB															
29/08/2021	DOM															
30/08/2021	SEG															
31/08/2021	TER	06:52 12:09 13:00 19:15														

Saldo de Horas Anterior: 003:01 (A PAGAR)      Saldo do Período ( 01/08/2021 à 31/08/2021 ) : 000:23 (A COMPENSAR)      Saldo de Horas Atual: 002:38 (A PAGAR)

Observação

Data : \_\_\_/\_\_\_/\_\_\_      Data : \_\_\_/\_\_\_/\_\_\_  
 Funcionário      Chefia Imediata



**Relatório de Acompanhamento Mensal do termo de colaboração 001/2020**  
Hospital Municipal Oceânico de Niterói



Cartão de Ponto  
VIVA RIO  
Emissão: Setembro/2021

Página 102 de 122

Seção: N.32.6 - HOSPITAL MUNICIPAL OCEANICO DE NITEROI  
010.13  
001598

SUSSEKIND MENDONCA, 200  
CPF-- 00.343.941/0032-24

Data: 08/09/2021  
Período: 01/08/2021 à 31/08/2021

Chapa	Nome do Funcionário		Cargo					Quantidade de Horas				
	Carteira de Trabalho	Função	Ent1	Ent2	Ent3	Ent4	Ent5	Exec	Ad.Not	Atraso	Falta	Abono
N3226532 85017 - 110	VIVIANE DOS SANTOS SILVA ROCHA	Enfermeiro										
01/08/2021	DOM											
02/08/2021	SEG 18:47 21:00 22:00 +07:05							00:18	08:00			
03/08/2021	TER											
04/08/2021	QUA											
05/08/2021	QUI 18:56 21:00 22:00 +07:15								08:00			
06/08/2021	SEX											
07/08/2021	SAB											
08/08/2021	DOM 18:24 21:00 22:00 +07:34							01:10	08:00			
09/08/2021	SEG											
10/08/2021	TER											
11/08/2021	QUA 18:52 21:00 22:00 +07:21							00:21	08:00			
12/08/2021	QUI											
13/08/2021	SEX											
14/08/2021	SAB 18:44 21:00 22:00 +07:38							00:54	08:00			
15/08/2021	DOM											
16/08/2021	SEG											
17/08/2021	TER 18:55 21:00 22:00 +06:57								08:00			
18/08/2021	QUA											
19/08/2021	QUI											
20/08/2021	SEX 18:55 21:00 22:00 +07:30							00:30	08:00			
21/08/2021	SAB											
22/08/2021	DOM											
23/08/2021	SEG 19:02 21:00 22:00 +06:57								08:00			
24/08/2021	TER											
25/08/2021	QUA											
26/08/2021	QUI 18:48 21:00 22:00 +07:10							00:22	08:00			
27/08/2021	SEX											
28/08/2021	SAB											
29/08/2021	DOM 18:56 21:00 22:00 +07:21							00:21	08:00			
30/08/2021	SEG											
31/08/2021	TER											

Saldo de Horas Anterior: 015:29 (A COMPENSAR)      Saldo do Período ( 01/08/2021 à 31/08/2021 ) : 003:56 (A COMPENSAR)      Saldo de Horas Atual: 019:25 (A COMPENSAR)

Eventos do Movimento do período de 01/08/2021 à 31/08/2021  
0155 ADICIONAL NOTURNO 20%      080:00

Observação

Data : \_\_\_/\_\_\_/\_\_\_      Data : \_\_\_/\_\_\_/\_\_\_  
Funcionário      Chefia Imediata



**Relatório de Acompanhamento Mensal do termo de colaboração 001/2020**  
Hospital Municipal Oceânico de Niterói



Cartão de Ponto  
VIVA RIO  
Emissão: Setembro/2021

Página 103 de 122

Seção: N.32.6 - HOSPITAL MUNICIPAL OCEANICO DE NITEROI  
010.13  
001598

SUSSEKIND MENDONCA, 200  
CEPJ-- 00.343.941/0032-24

Data: 08/09/2021  
Período: 01/08/2021 à 31/08/2021

Chapa	Nome do Funcionário		Cargo					Quantidade de Horas							
	Carteira de Trabalho	Função						Exec	Ad.Not	Atraso	Falta	Abono			
Data	Ent1	Sai1	Ent2	Sai2	Ent3	Sai3	Ent4	Sai4	Ent5	Sai5					
N3226420	VIVIANE MESQUITA DA SILVA		Tecnico de Enfermagem												
29619 - 00114	Tecnico de Enfermagem		Tecnico de Enfermagem												
01/08/2021	DOM														
02/08/2021	SEG	07:40	12:00	13:00	+07:37						08:00				
03/08/2021	TER														
04/08/2021	QUA														
05/08/2021	QUI	19:47	+06:57								08:00				
06/08/2021	SEX														
07/08/2021	SAB														
08/08/2021	DOM	19:06	+07:30								08:00				
09/08/2021	SEG														
10/08/2021	TER														
11/08/2021	QUA	Troca de Escala													11:00
12/08/2021	QUI														
13/08/2021	SEX														
14/08/2021	SAB	07:28	12:00	13:00	+07:43						08:00				
15/08/2021	DOM														
16/08/2021	SEG														
17/08/2021	TER	Troca de Escala													11:00
18/08/2021	QUA														
19/08/2021	QUI														
20/08/2021	SEX	07:37	12:00	13:00	+07:29						08:00				
21/08/2021	SAB														
22/08/2021	DOM														
23/08/2021	SEG	Troca de Escala													11:00
24/08/2021	TER														
25/08/2021	QUA														
26/08/2021	QUI	07:45	12:00	13:00	+07:29						08:00				
27/08/2021	SEX														
28/08/2021	SAB														
29/08/2021	DOM	Troca de Escala													11:00
30/08/2021	SEG														
31/08/2021	TER														

Saldo de Horas Anterior: 000:00 (A COMPENSAR)      Saldo do Período ( 01/08/2021 à 31/08/2021 ) : 000:00 (A COMPENSAR)      Saldo de Horas Atual: 000:00 (A COMPENSAR)

Eventos do Movimento do período de 01/08/2021 à 31/08/2021  
0155 ADICIONAL NOTURNO 20%      048:00

Observação

Data : \_\_\_/\_\_\_/\_\_\_      Data : \_\_\_/\_\_\_/\_\_\_  
Funcionário      Chefia Imediata





**Relatório de Acompanhamento Mensal do termo de colaboração 001/2020**  
**Hospital Municipal Oceânico de Niterói**



Cartão de Ponto  
 VIVA RIO  
 Emissão: Setembro/2021

Página 104 de 122

Seção: N.32.6 - HOSPITAL MUNICIPAL OCEANICO DE NITEROI  
 010.13  
 001598

SUSSEKIND MENDONCA, 200  
 CPF-- 00.343.941/0032-24

Data: 08/09/2021  
 Período: 01/08/2021 à 31/08/2021

Chapa	Nome do Funcionário					Cargo	Quantidade de Horas								
	Carteira de Trabalho	Função					Exec	Ad.Not	Atraso	Falta	Abono				
Data	Ent1	Sai1	Ent2	Sai2	Ent3	Sai3	Ent4	Sai4	Ent5	Sai5					
N3226247 62426 - 170															
01/08/2021	DOM														
02/08/2021	SEG														
03/08/2021	TER														
04/08/2021	QUA	06:54	12:00	13:00	19:04										
05/08/2021	QUI	Troca de Escala													11:00
06/08/2021	SEX														
07/08/2021	SAB	06:49	12:00	13:00	18:45										
08/08/2021	DOM														
09/08/2021	SEG														
10/08/2021	TER														
11/08/2021	QUA														
12/08/2021	QUI	18:50	21:01	22:03	+07:00						07:57				
13/08/2021	SEX														
14/08/2021	SAB	06:57	12:06	13:00	18:43							00:17			
15/08/2021	DOM														
16/08/2021	SEG														
17/08/2021	TER														
18/08/2021	QUA	06:59	12:00	13:00	19:01										
19/08/2021	QUI	18:59	21:09	22:01	+07:16						00:25	07:59			
20/08/2021	SEX														
21/08/2021	SAB	06:53	12:03	13:00	19:02										
22/08/2021	DOM														
23/08/2021	SEG														
24/08/2021	TER														
25/08/2021	QUA														
26/08/2021	QUI	06:47	12:01	13:00	19:13										
27/08/2021	SEX	06:49	12:02	12:59	19:24										
28/08/2021	SAB	06:54	11:53	13:00	18:47										
29/08/2021	DOM														
30/08/2021	SEG														
31/08/2021	TER														

Saldo de Horas Anterior: 010:47 (A COMPENSAR)      Saldo do Período ( 01/08/2021 à 31/08/2021 ) : 000:08 (A COMPENSAR)      Saldo de Horas Atual: 010:55 (A COMPENSAR)

Eventos do Movimento do período de 01/08/2021 à 31/08/2021  
 0155 ADICIONAL NOTURNO 20%      015:55

Observação

Data : \_\_\_/\_\_\_/\_\_\_      Data : \_\_\_/\_\_\_/\_\_\_  
 Funcionário      Chefia Imediata



**Relatório de Acompanhamento Mensal do termo de colaboração 001/2020  
Hospital Municipal Oceânico de Niterói**



Cartão de Ponto  
VIVA RIO  
Emissão: Setembro/2021

Página 105 de 122

Seção: N.32.6 - HOSPITAL MUNICIPAL OCEANICO DE NITEROI  
010.13  
001598

SUSSEKIND MENDONCA, 200  
CPF-- 00.343.941/0032-24

Data: 08/09/2021  
Período: 01/08/2021 à 31/08/2021

Chapa	Nome do Funcionário		Cargo	Quantidade de Horas						
	Carteira de Trabalho	Função		Exec	Ad.Not	Atraso	Falta	Abono		
Data	Ent1	Sai1	Ent2	Sai2	Ent3	Sai3	Ent4	Sai4	Ent5	Sai5
N3226492 16667 - 708	VIVIANE VENTURA DOS REIS AUXILIAR ADMINISTRATIVO		Auxiliar							
01/08/2021	DOM	07:00	12:00	13:00	19:09					
02/08/2021	SEG	06:51	12:00	13:00	19:10					
03/08/2021	TER									
04/08/2021	QUA	06:51	12:00	13:00	19:10					
05/08/2021	QUI									
06/08/2021	SEX	06:48	12:00	13:00	19:06					
07/08/2021	SAB									
08/08/2021	DOM	Troca de Escala								11:00
09/08/2021	SEG									
10/08/2021	TER	06:46	12:00	13:00	19:06					
11/08/2021	QUA									
12/08/2021	QUI	06:51	12:00	13:00	19:31	00:31				
13/08/2021	SEX									
14/08/2021	SAB	06:44	12:00	13:00	19:12	00:16				
15/08/2021	DOM									
16/08/2021	SEG	07:00	12:00	13:00	19:10					
17/08/2021	TER									
18/08/2021	QUA	06:56	12:00	13:00	19:07					
19/08/2021	QUI									
20/08/2021	SEX	06:53	12:00	13:00	19:01					
21/08/2021	SAB									
22/08/2021	DOM	07:01	12:00	13:00	19:20	00:20				
23/08/2021	SEG									
24/08/2021	TER	06:55	12:00	13:00	19:02					
25/08/2021	QUA									
26/08/2021	QUI	06:57	12:00	13:00	19:01					
27/08/2021	SEX									
28/08/2021	SAB	06:59	12:00	13:00	19:29	00:29				
29/08/2021	DOM									
30/08/2021	SEG	06:51	12:00	13:00	19:11					
31/08/2021	TER									

Saldo de Horas Anterior: 001:31 (A COMPENSAR)      Saldo do Período ( 01/08/2021 à 31/08/2021 ) : 001:36 (A COMPENSAR)      Saldo de Horas Atual: 003:07 (A COMPENSAR)

Observação

Data : \_\_\_/\_\_\_/\_\_\_      Data : \_\_\_/\_\_\_/\_\_\_  
Funcionário
Chefia Imediata



**Relatório de Acompanhamento Mensal do termo de colaboração 001/2020**  
**Hospital Municipal Oceânico de Niterói**



Cartão de Ponto  
 VIVA RIO  
 Emissão: Setembro/2021

Página 106 de 122

Seção: N.32.6 - HOSPITAL MUNICIPAL OCEANICO DE NITEROI  
 010.13  
 001598

SUSSEKIND MENDONCA, 200  
 CPF-- 00.343.941/0032-24

Data: 08/09/2021  
 Período: 01/08/2021 à 31/08/2021

Chapa	Nome do Funcionário		Cargo					Quantidade de Horas					
	Carteira de Trabalho	Função	Ent1	Ent2	Ent3	Ent4	Ent5	Sai5	Exec	Ad.Not	Atraso	Falta	Abono
00180639 40612 - 125	VIVIANE VIEIRA DOS SANTOS SILVA	Tecnico de Enfermagem											
01/08/2021	DOM	07:00 12:00 13:00 18:38									00:22		
02/08/2021	SEG	Férias											
03/08/2021	TER	Férias											
04/08/2021	QUA	Férias											
05/08/2021	QUI	Férias											
06/08/2021	SEX	Férias											
07/08/2021	SAB	Férias											
08/08/2021	DOM	Férias											
09/08/2021	SEG	Férias											
10/08/2021	TER	Férias											
11/08/2021	QUA	Férias											
12/08/2021	QUI	Férias											
13/08/2021	SEX	Férias											
14/08/2021	SAB	Férias											
15/08/2021	DOM	Férias											
16/08/2021	SEG	Férias											
17/08/2021	TER	Férias											
18/08/2021	QUA	Férias											
19/08/2021	QUI	Férias											
20/08/2021	SEX	Férias											
21/08/2021	SAB	Férias											
22/08/2021	DOM	Férias											
23/08/2021	SEG	Férias											
24/08/2021	TER	Férias											
25/08/2021	QUA	Férias											
26/08/2021	QUI	Férias											
27/08/2021	SEX	Férias											
28/08/2021	SAB	Férias											
29/08/2021	DOM	Férias											
30/08/2021	SEG	Férias											
31/08/2021	TER	Férias											

Saldo de Horas Anterior: 004:16 (A COMPENSAR)      Saldo do Período ( 01/08/2021 à 31/08/2021 ) : 000:22 (A PAGAR)      Saldo de Horas Atual: 003:54 (A COMPENSAR)

Observação

Data : \_\_\_/\_\_\_/\_\_\_      Data : \_\_\_/\_\_\_/\_\_\_  
 Funcionário      Chefia Imediata



**Relatório de Acompanhamento Mensal do termo de colaboração 001/2020**  
**Hospital Municipal Oceânico de Niterói**



Cartão de Ponto  
 VIVA RIO  
 Emissão: Setembro/2021

Página 107 de 122

Seção: N.32.6 - HOSPITAL MUNICIPAL OCEANICO DE NITEROI  
 010.13  
 001598

SUSSEKIND MENDONCA, 200  
 CPF-- 00.343.941/0032-24

Data: 08/09/2021  
 Período: 01/08/2021 à 31/08/2021

Chapa	Nome do Funcionário					Cargo					Quantidade de Horas				
	Carteira de Trabalho	Função				Cargo					Exec	Ad.Not	Atraso	Falta	Abono
Data	Ent1	Sai1	Ent2	Sai2	Ent3	Sai3	Ent4	Sai4	Ent5	Sai5					
00180351		WAGNER GOMES STUTZ				Analista									
6112 - 090		Analista de Prestacao de Contas													
01/08/2021	DOM														
02/08/2021	SEG	Férias													
03/08/2021	TER	Férias													
04/08/2021	QUA	Férias													
05/08/2021	QUI	Férias													
06/08/2021	SEX	Férias													
07/08/2021	SAB	Férias													
08/08/2021	DOM	Férias													
09/08/2021	SEG	Férias													
10/08/2021	TER	Férias													
11/08/2021	QUA	Férias													
12/08/2021	QUI	Férias													
13/08/2021	SEX	Férias													
14/08/2021	SAB	Férias													
15/08/2021	DOM	Férias													
16/08/2021	SEG	Férias													
17/08/2021	TER	Férias													
18/08/2021	QUA	Férias													
19/08/2021	QUI	Férias													
20/08/2021	SEX	Férias													
21/08/2021	SAB	Férias													
22/08/2021	DOM	Férias													
23/08/2021	SEG	Férias													
24/08/2021	TER	Férias													
25/08/2021	QUA	Férias													
26/08/2021	QUI	Férias													
27/08/2021	SEX	Férias													
28/08/2021	SAB	Férias													
29/08/2021	DOM	Férias													
30/08/2021	SEG	Férias													
31/08/2021	TER	Férias													

Saldo de Horas Anterior: 000:00 (A COMPENSAR)      Saldo do Período ( 01/08/2021 à 31/08/2021 ) : 000:00 (A COMPENSAR)      Saldo de Horas Atual: 000:00 (A COMPENSAR)

Observação

Data : \_\_\_/\_\_\_/\_\_\_      Data : \_\_\_/\_\_\_/\_\_\_  
 Funcionário      Chefia Imediata



**Relatório de Acompanhamento Mensal do termo de colaboração 001/2020**  
Hospital Municipal Oceânico de Niterói



Cartão de Ponto  
VIVA RIO  
Emissão: Setembro/2021

Página 108 de 122

Seção: N.32.6 - HOSPITAL MUNICIPAL OCEANICO DE NITEROI  
010.13  
001598

SUSSEKIND MENDONCA, 200  
CEPJ-- 00.343.941/0032-24

Data: 08/09/2021  
Período: 01/08/2021 à 31/08/2021

Chapa	Nome do Funcionário		Cargo	Quantidade de Horas													
	Carteira de Trabalho	Função		Exec	Ad.Not	Atraso	Falta	Abono									
Data	Ent1	Sai1	Ent2	Sai2	Ent3	Sai3	Ent4	Sai4	Ent5	Sai5							
00180366	WAGNER RAMOS PEREIRA		Fisioterapeuta														
92540 - 140	Fisioterapeuta		Fisioterapeuta														
01/08/2021	DOM																
02/08/2021	SEG	Atestado Médico															12:00
03/08/2021	TER																
04/08/2021	QUA																
05/08/2021	QUI																
06/08/2021	SEX																
07/08/2021	SAB	Troca de Escala															11:00
08/08/2021	DOM																
09/08/2021	SEG	06:44	12:00	13:00	20:52	22:00	+06:53					00:16	08:00				
10/08/2021	TER																
11/08/2021	QUA																
12/08/2021	QUI																
13/08/2021	SEX																
14/08/2021	SAB	19:02	21:03	22:06	+06:44							01:00	07:53				
15/08/2021	DOM																
16/08/2021	SEG	06:52	12:00	13:00	20:59	22:00	+06:53						08:00				
17/08/2021	TER																
18/08/2021	QUA																
19/08/2021	QUI																
20/08/2021	SEX																
21/08/2021	SAB	Troca de Escala															11:00
22/08/2021	DOM																
23/08/2021	SEG	06:42	12:00	13:00	21:13	22:00	+06:40						08:00				
24/08/2021	TER																
25/08/2021	QUA																
26/08/2021	QUI																
27/08/2021	SEX																
28/08/2021	SAB	18:31	21:02	22:05	+06:29							01:00	07:54				
29/08/2021	DOM																
30/08/2021	SEG	07:07	12:00	13:00	20:56	22:00	+06:23						08:00	100:37			
31/08/2021	TER																

Saldo de Horas Anterior: 003:31 (A COMPENSAR)      Saldo do Período ( 01/08/2021 à 31/08/2021 ) : 001:39 (A COMPENSAR)      Saldo de Horas Atual: 005:10 (A COMPENSAR)

Eventos do Movimento do período de 01/08/2021 à 31/08/2021  
0155 ADICIONAL NOTURNO 20%      047:48

Observação

Data : \_\_\_/\_\_\_/\_\_\_      Data : \_\_\_/\_\_\_/\_\_\_  
Funcionário      Chefia Imediata



**Relatório de Acompanhamento Mensal do termo de colaboração 001/2020**  
Hospital Municipal Oceânico de Niterói



Cartão de Ponto  
VIVA RIO  
Emissão: Setembro/2021

Página 109 de 122

Seção: N.32.6 - HOSPITAL MUNICIPAL OCEANICO DE NITEROI  
010.13  
001598

SUSSEKIND MENDONCA, 200  
CPF-- 00.343.941/0032-24

Data: 08/09/2021  
Período: 01/08/2021 à 31/08/2021

Chapa	Nome do Funcionário		Cargo	Quantidade de Horas											
	Carteira de Trabalho	Função		Exec	Ad.Not	Atraso	Falta	Abono							
Data	Ent1	Sai1	Ent2	Sai2	Ent3	Sai3	Ent4	Sai4	Ent5	Sai5					
N3254419 10714 - 141			WALLACE AZEVEDO Auxiliar de Rouparia												
01/08/2021	DOM	19:03	+07:00									08:00			
02/08/2021	SEG	18:57	21:00	22:00	+07:11							08:00			
03/08/2021	TER														
04/08/2021	QUA	18:54	21:00	22:00	+07:04							08:00			
05/08/2021	QUI														
06/08/2021	SEX	18:59	21:00	22:00	+07:42						00:42	08:00			
07/08/2021	SAB														
08/08/2021	DOM	18:52	21:00	22:00	+07:07							08:00			
09/08/2021	SEG														
10/08/2021	TER	18:48	21:00	22:00	+07:04							08:00			
11/08/2021	QUA														
12/08/2021	QUI	18:45	21:00	22:00	+07:09							08:00			
13/08/2021	SEX														
14/08/2021	SAB	Troca de Escala													11:00
15/08/2021	DOM														
16/08/2021	SEG	18:53	21:00	22:00	+07:06							08:00			
17/08/2021	TER														
18/08/2021	QUA	18:58	21:00	22:00	+07:10							08:00			
19/08/2021	QUI														
20/08/2021	SEX	19:02	21:00	22:00	+07:04							08:00			
21/08/2021	SAB														
22/08/2021	DOM	18:54	21:00	22:00	+07:05							08:00			
23/08/2021	SEG														
24/08/2021	TER	18:51	21:00	22:00	+19:03							08:00			
25/08/2021	QUA														
26/08/2021	QUI	18:57	21:00	22:00	+07:12							08:00			
27/08/2021	SEX														
28/08/2021	SAB	18:46	21:00	22:00	+07:05							08:00			
29/08/2021	DOM														
30/08/2021	SEG													11:00	
31/08/2021	TER														

Saldo de Horas Anterior: 000:00 (A COMPENSAR)      Saldo do Período ( 01/08/2021 à 31/08/2021 ) : 000:42 (A COMPENSAR)      Saldo de Horas Atual: 000:42 (A COMPENSAR)

Eventos do Movimento do período de 01/08/2021 à 31/08/2021

0155	ADICIONAL NOTURNO 20%	112:00
0182	FALTAS (EM HORAS)	011:00

Observação

Data : \_\_\_/\_\_\_/\_\_\_      Data : \_\_\_/\_\_\_/\_\_\_  
**Funcionário**      **Chefia Imediata**





**Relatório de Acompanhamento Mensal do termo de colaboração 001/2020**  
Hospital Municipal Oceânico de Niterói



Cartão de Ponto  
VIVA RIO  
Emissão: Setembro/2021

Página 110 de 122

Seção: N.32.6 - HOSPITAL MUNICIPAL OCEANICO DE NITEROI  
010.13  
001598

SUSSEKIND MENDONCA, 200  
CEPJ-- 00.343.941/0032-24

Data: 08/09/2021  
Período: 01/08/2021 à 31/08/2021

Data	Carteira de Trabalho	Chapa					Nome do Funcionário					Cargo	Quantidade de Horas				
		Ent1	Sai1	Ent2	Sai2	Ent3	Sai3	Ent4	Sai4	Ent5	Sai5		Exec	Ad.Not	Atraso	Falta	Abono
-	00180486	WALLACE MAIA TEIXEIRA					Auxiliar de Farmacia					Auxiliar					
01/08/2021	DOM	07:00	12:00	13:00	18:16									00:44			
02/08/2021	SEG																
03/08/2021	TER	06:24	12:00	13:00	18:30												
04/08/2021	QUA																
05/08/2021	QUI	06:33	12:00	13:00	18:30												
06/08/2021	SEX																
07/08/2021	SAB	06:50	12:00	13:00	18:34									00:26			
08/08/2021	DOM	07:16	12:00	13:00	19:12												
09/08/2021	SEG	07:00	12:00	13:00	19:00												
10/08/2021	TER																
11/08/2021	QUA	06:41	12:00	13:00	18:45						00:19						
12/08/2021	QUI																
13/08/2021	SEX	06:41	12:00	13:00	18:40												
14/08/2021	SAB																
15/08/2021	DOM	Troca de Escala															11:00
16/08/2021	SEG	07:48	13:37								05:49						
17/08/2021	TER	06:31	12:00	13:00	18:44												
18/08/2021	QUA																
19/08/2021	QUI	06:30	12:00	13:00	19:00						00:30						
20/08/2021	SEX	07:27	12:30								05:03						
21/08/2021	SAB	06:43	12:00	13:00	18:32												
22/08/2021	DOM	+12:00	+13:00	18:33	*						08:00						
23/08/2021	SEG	+06:33	+12:00	+13:00	+18:38	18:42	*				16:00						
24/08/2021	TER																
25/08/2021	QUA														11:00		
26/08/2021	QUI																
27/08/2021	SEX	06:23	12:00	13:00	18:35												
28/08/2021	SAB																
29/08/2021	DOM	Troca de Escala															11:00
30/08/2021	SEG																
31/08/2021	TER	06:14	12:00	13:00	18:38						00:24						

Saldo de Horas Anterior: 017:17 (A PAGAR)      Saldo do Período ( 01/08/2021 à 31/08/2021 ) : 010:55 (A COMPENSAR)      Saldo de Horas Atual: 006:22 (A PAGAR)

Eventos do Movimento do período de 01/08/2021 à 31/08/2021

0155	ADICIONAL NOTURNO 20%	024:00
0182	FALTAS (EM HORAS)	011:00

Observação

Data : \_\_\_/\_\_\_/\_\_\_      Data : \_\_\_/\_\_\_/\_\_\_  
**Funcionário**      **Chefia Imediata**



**Relatório de Acompanhamento Mensal do termo de colaboração 001/2020**  
**Hospital Municipal Oceânico de Niterói**



Cartão de Ponto  
 VIVA RIO  
 Emissão: Setembro/2021

Página 111 de 122

Seção: N.32.6 - HOSPITAL MUNICIPAL OCEANICO DE NITEROI  
 010.13  
 001598

SUSSEKIND MENDONCA, 200  
 CPF-- 00.343.941/0032-24

Data: 08/09/2021  
 Período: 01/08/2021 à 31/08/2021

Chapa	Nome do Funcionário		Cargo	Quantidade de Horas						
	Carteira de Trabalho	Função		Exec	Ad.Not	Atraso	Falta	Abono		
Data	Ent1	Sai1	Ent2	Sai2	Ent3	Sai3	Ent4	Sai4	Ent5	Sai5
N3226150	WANDER PEREIRA MONTEIRO		Tecnico de Enfermagem							
91004 - 162	Tecnico de Enfermagem		Tecnico de Enfermagem							
01/08/2021	DOM									
02/08/2021	SEG									
03/08/2021	TER	18:36	21:00	22:00	+06:32					
04/08/2021	QUA									
05/08/2021	QUI									
06/08/2021	SEX	Troca de Escala								11:00
07/08/2021	SAB									
08/08/2021	DOM									
09/08/2021	SEG	Troca de Escala								11:00
10/08/2021	TER									
11/08/2021	QUA									
12/08/2021	QUI	19:06	21:00	22:00	+07:45					
13/08/2021	SEX									
14/08/2021	SAB									
15/08/2021	DOM	Troca de Escala								11:00
16/08/2021	SEG									
17/08/2021	TER									
18/08/2021	QUA	Troca de Escala								11:00
19/08/2021	QUI									
20/08/2021	SEX									
21/08/2021	SAB	07:06	21:00	22:00	+06:37					
22/08/2021	DOM									
23/08/2021	SEG									
24/08/2021	TER	07:15	21:00	22:00	+06:31					
25/08/2021	QUA									
26/08/2021	QUI									
27/08/2021	SEX	19:48	21:00	22:00	+06:34					
28/08/2021	SAB									
29/08/2021	DOM									
30/08/2021	SEG									11:00
31/08/2021	TER									

Saldo de Horas Anterior: 003:04 (A COMPENSAR)      Saldo do Período ( 01/08/2021 à 31/08/2021 ) : 001:31 (A COMPENSAR)      Saldo de Horas Atual: 004:35 (A COMPENSAR)

Eventos do Movimento do período de 01/08/2021 à 31/08/2021

0155	ADICIONAL NOTURNO 20%	040:00
0182	FALTAS (EM HORAS)	011:00

Observação

Data : \_\_\_/\_\_\_/\_\_\_      Data : \_\_\_/\_\_\_/\_\_\_  
 Funcionário      Chefia Imediata



**Relatório de Acompanhamento Mensal do termo de colaboração 001/2020**  
**Hospital Municipal Oceânico de Niterói**



Cartão de Ponto  
 VIVA RIO  
 Emissão: Setembro/2021

Página 112 de 122

Seção: N.32.6 - HOSPITAL MUNICIPAL OCEANICO DE NITEROI  
 010.13  
 001598

SUSSEKIND MENDONCA, 200  
 CPF-- 00.343.941/0032-24

Data: 08/09/2021  
 Período: 01/08/2021 à 31/08/2021

Chapa	Nome do Funcionário		Cargo					Quantidade de Horas							
	Carteira de Trabalho	Função	Ent1	Ent2	Ent3	Sai3	Ent4	Sai4	Ent5	Sai5	Exec	Ad.Not	Atraso	Falta	Abono
N3226477 9536001 - 0050		WANDERSON ALVES DE ARAUJO TECNICO ENGENHARIA CLINICA I													
01/08/2021	DOM	18:51 21:05 22:01 +06:53									07:59				
02/08/2021	SEG														
03/08/2021	TER	18:36 21:00 22:00 +07:01									00:25	08:00			
04/08/2021	QUA														
05/08/2021	QUI	18:56 21:00 22:00 +06:57									08:00				
06/08/2021	SEX														
07/08/2021	SAB	18:43 21:00 22:00 +07:25									00:42	08:00			
08/08/2021	DOM	18:54 21:02 22:01 +06:51									07:59				
09/08/2021	SEG	19:26 21:01 22:00 +07:00									08:00	00:25			
10/08/2021	TER														
11/08/2021	QUA	18:19 21:00 22:00 +06:17									08:00				
12/08/2021	QUI														
13/08/2021	SEX	18:59 21:00 22:00 +07:07									08:00				
14/08/2021	SAB														
15/08/2021	DOM	18:50 21:00 22:00 +07:01									08:00				
16/08/2021	SEG														
17/08/2021	TER	18:51 21:00 22:00 +07:04									08:00				
18/08/2021	QUA														
19/08/2021	QUI	18:54 21:00 22:00 +07:06									08:00				
20/08/2021	SEX														
21/08/2021	SAB	Troca de Escala													11:00
22/08/2021	DOM	18:46 21:00 22:00 +06:47									08:00				
23/08/2021	SEG	18:47 21:03 22:00 +06:47									08:00				
24/08/2021	TER														
25/08/2021	QUA	19:04 21:00 22:00 +07:00									08:00				
26/08/2021	QUI														
27/08/2021	SEX	18:45 21:00 22:00 +07:10									08:00				
28/08/2021	SAB														
29/08/2021	DOM	18:45 21:00 22:00 +06:56									08:00				
30/08/2021	SEG														
31/08/2021	TER	18:50 21:00 22:01 +07:00									07:59				

Saldo de Horas Anterior: 012:46 (A COMPENSAR)      Saldo do Período ( 01/08/2021 à 31/08/2021 ) : 000:17 (A COMPENSAR)      Saldo de Horas Atual: 013:03 (A COMPENSAR)

Eventos do Movimento do período de 01/08/2021 à 31/08/2021

0155	ADICIONAL NOTURNO 20%	135:57
0607	SALDO BANCO DE HORAS	000:25

Observação

Data : \_\_\_/\_\_\_/\_\_\_      Data : \_\_\_/\_\_\_/\_\_\_  
 Funcionário      Chefia Imediata



**Relatório de Acompanhamento Mensal do termo de colaboração 001/2020**  
**Hospital Municipal Oceânico de Niterói**



Cartão de Ponto  
 VIVA RIO  
 Emissão: Setembro/2021

Página 113 de 122

Seção: N.32.6 - HOSPITAL MUNICIPAL OCEANICO DE NITEROI  
 010.13  
 001598

SUSSEKIND MENDONCA, 200  
 CPF-- 00.343.941/0032-24

Data: 08/09/2021  
 Período: 01/08/2021 à 31/08/2021

Carteira de Trabalho	Chapa	Nome do Funcionário										Quantidade de Horas				
		Ent1	Sai1	Ent2	Sai2	Ent3	Sai3	Ent4	Sai4	Ent5	Sai5	Exec	Ad.Not	Atraso	Falta	Abono
	00180362	WANDERSON PEREIRA NERI														
	20484 - 131	Enfermeiro														
01/08/2021	DOM															
02/08/2021	SEG															
03/08/2021	TER	18:55	21:00	22:00	+07:28							00:28	08:00			
04/08/2021	QUA															
05/08/2021	QUI															
06/08/2021	SEX	19:10	21:00	22:00	22:12 +00:04 +07:30								05:52	01:32		
07/08/2021	SAB															
08/08/2021	DOM															
09/08/2021	SEG	19:08	21:00	22:00	+07:32							00:32	08:00			
10/08/2021	TER															
11/08/2021	QUA															
12/08/2021	QUI	19:22	21:00	22:00	+07:31								08:00			
13/08/2021	SEX															
14/08/2021	SAB															
15/08/2021	DOM	19:33	21:00	22:00	+07:28								08:00			
16/08/2021	SEG															
17/08/2021	TER															
18/08/2021	QUA	18:55	21:00	22:00	+07:34							00:34	08:00			
19/08/2021	QUI															
20/08/2021	SEX															
21/08/2021	SAB	19:53	21:00	22:00	+07:30								08:00	00:23		
22/08/2021	DOM															
23/08/2021	SEG															
24/08/2021	TER	19:02	21:00	22:00	+07:29							00:29	08:00			
25/08/2021	QUA															
26/08/2021	QUI															
27/08/2021	SEX	19:17	21:00	22:00	+07:29								08:00			
28/08/2021	SAB															
29/08/2021	DOM															
30/08/2021	SEG	19:10	21:00	22:00	+07:35							00:35	08:00			
31/08/2021	TER															

Saldo de Horas Anterior: 013:00 (A COMPENSAR)      Saldo do Período ( 01/08/2021 à 31/08/2021 ) : 000:43 (A COMPENSAR)      Saldo de Horas Atual: 013:43 (A COMPENSAR)

Eventos do Movimento do período de 01/08/2021 à 31/08/2021  
 0155 ADICIONAL NOTURNO 20%      077:52

Observação

Data : \_\_\_/\_\_\_/\_\_\_      Data : \_\_\_/\_\_\_/\_\_\_  
 Funcionário      Chefia Imediata



**Relatório de Acompanhamento Mensal do termo de colaboração 001/2020**  
**Hospital Municipal Oceânico de Niterói**



Cartão de Ponto  
 VIVA RIO  
 Emissão: Setembro/2021

Página 114 de 122

Seção: N.32.6 - HOSPITAL MUNICIPAL OCEANICO DE NITEROI  
 010.13  
 001598

SUSSEKIND MENDONCA, 200  
 CPF-- 00.343.941/0032-24

Data: 08/09/2021  
 Período: 01/08/2021 à 31/08/2021

Chapa	Nome do Funcionário		Cargo	Quantidade de Horas						
	Carteira de Trabalho	Função		Exec	Ad.Not	Atraso	Falta	Abono		
Data	Ent1	Sai1	Ent2	Sai2	Ent3	Sai3	Ent4	Sai4	Ent5	Sai5
N3226355 06543 - 116			WANESSA CORREA MENDONCA Enfermeiro							
01/08/2021	DOM									
02/08/2021	SEG	07:03	12:00	13:00	19:08					
03/08/2021	TER	07:01	12:00	13:00	19:22					
04/08/2021	QUA									
05/08/2021	QUI	Troca de Escala								11:00
06/08/2021	SEX									
07/08/2021	SAB									
08/08/2021	DOM	06:56	12:00	13:00	19:08					
09/08/2021	SEG									
10/08/2021	TER									
11/08/2021	QUA	06:59	12:00	13:00	19:22				00:22	
12/08/2021	QUI									
13/08/2021	SEX									
14/08/2021	SAB	06:52	12:00	13:00	19:02					
15/08/2021	DOM									
16/08/2021	SEG									
17/08/2021	TER	06:56	12:00	13:00	18:46					
18/08/2021	QUA									
19/08/2021	QUI									
20/08/2021	SEX	07:49	12:00	13:00	18:55					00:49
21/08/2021	SAB									
22/08/2021	DOM									
23/08/2021	SEG	06:55	12:00	13:00	19:27				00:27	
24/08/2021	TER	06:56	*	12:00	13:00	19:22	*			
25/08/2021	QUA	19:22		+07:03	+12:00	+13:00	+19:30		01:00	40:00
26/08/2021	QUI	Troca de Escala								11:00
27/08/2021	SEX									
28/08/2021	SAB									
29/08/2021	DOM									11:00
30/08/2021	SEG									
31/08/2021	TER									

Saldo de Horas Anterior: 005:07 (A COMPENSAR)      Saldo do Período ( 01/08/2021 à 31/08/2021 ) : 001:00 (A COMPENSAR)      Saldo de Horas Atual: 006:07 (A COMPENSAR)

Eventos do Movimento do período de 01/08/2021 à 31/08/2021

0155	ADICIONAL NOTURNO 20%	040:00
0182	FALTAS (EM HORAS)	011:00

Observação

Data : \_\_\_/\_\_\_/\_\_\_      Data : \_\_\_/\_\_\_/\_\_\_  
**Funcionário**      **Chefia Imediata**



**Relatório de Acompanhamento Mensal do termo de colaboração 001/2020**  
**Hospital Municipal Oceânico de Niterói**



Cartão de Ponto  
 VIVA RIO  
 Emissão: Setembro/2021

Página 115 de 122

Seção: N.32.6 - HOSPITAL MUNICIPAL OCEANICO DE NITEROI  
 010.13  
 001598

SUSSEKIND MENDONCA, 200  
 CPF-- 00.343.941/0032-24

Data: 08/09/2021  
 Período: 01/08/2021 à 31/08/2021

Chapa	Nome do Funcionário		Cargo					Quantidade de Horas									
	Carteira de Trabalho	Função	Ent1	Ent2	Ent3	Ent4	Ent5	Sai1	Sai2	Sai3	Sai4	Sai5	Exec	Ad.Not	Atraso	Falta	Abono
N3226465 33705 - 130		WELLINGTON DO NASCIMENTO GOMES TECNICO ENGENHARIA CLINICA I															
01/08/2021	DOM																
02/08/2021	SEG	Atestado Médico															11:00
03/08/2021	TER																
04/08/2021	QUA	06:41 12:00 13:00 19:14										00:19					
05/08/2021	QUI																
06/08/2021	SEX	06:51 12:00 13:00 19:05															
07/08/2021	SAB																
08/08/2021	DOM	06:40 12:00 13:00 18:59										00:20					
09/08/2021	SEG																
10/08/2021	TER	06:39 12:00 13:00 19:00										00:21					
11/08/2021	QUA																
12/08/2021	QUI	06:51 12:00 13:00 19:03															
13/08/2021	SEX																
14/08/2021	SAB	06:42 12:00 13:00 18:23											00:19				
15/08/2021	DOM																
16/08/2021	SEG	06:42 12:00 13:00 18:25											00:17				
17/08/2021	TER																
18/08/2021	QUA	06:55 12:00 13:00 19:05															
19/08/2021	QUI																
20/08/2021	SEX	06:50 12:00 13:00 18:49															
21/08/2021	SAB																
22/08/2021	DOM	06:43 12:00 13:00 19:07										00:17					
23/08/2021	SEG																
24/08/2021	TER	07:34 12:00 13:00 16:32											03:02				
25/08/2021	QUA																
26/08/2021	QUI	06:41 12:00 13:00 18:52										00:19					
27/08/2021	SEX																
28/08/2021	SAB	07:00 12:00 13:00 19:01															
29/08/2021	DOM																
30/08/2021	SEG	07:01 12:02 13:00 16:55											02:03				
31/08/2021	TER																

Saldo de Horas Anterior: 018:22 (A COMPENSAR)      Saldo do Período ( 01/08/2021 à 31/08/2021 ) : 004:05 (A PAGAR)      Saldo de Horas Atual: 014:17 (A COMPENSAR)

Observação

Data : \_\_\_/\_\_\_/\_\_\_      Data : \_\_\_/\_\_\_/\_\_\_  
 Funcionário      Chefia Imediata





**Relatório de Acompanhamento Mensal do termo de colaboração 001/2020**  
**Hospital Municipal Oceânico de Niterói**



Cartão de Ponto  
 VIVA RIO  
 Emissão: Setembro/2021

Página 116 de 122

Seção: N.32.6 - HOSPITAL MUNICIPAL OCEANICO DE NITEROI  
 010.13  
 001598

SUSSEKIND MENDONCA, 200  
 CEPJ-- 00.343.941/0032-24

Data: 08/09/2021  
 Período: 01/08/2021 à 31/08/2021

Chapa	Nome do Funcionário		Cargo					Quantidade de Horas							
	Carteira de Trabalho	Função	Ent1	Ent2	Ent3	Ent4	Ent5	Ent6	Ent7	Ent8	Exec	Ad.Not	Atraso	Falta	Abono
00180875 32529 - 152		WILGOR RODRIGUES MANFREDO Fisioterapeuta													
01/08/2021	DOM														
02/08/2021	SEG	Troca de Escala													06:00
03/08/2021	TER														
04/08/2021	QUA	07:29 11:58 13:00 19:01									00:28				
05/08/2021	QUI														
06/08/2021	SEX	07:32 12:02 13:00 19:08									00:24				
07/08/2021	SAB														
08/08/2021	DOM														
09/08/2021	SEG	14:05 16:01 16:17 18:55									01:26				
10/08/2021	TER														
11/08/2021	QUA	07:18 11:55 13:00 18:45									00:33				
12/08/2021	QUI														
13/08/2021	SEX	07:28 12:09 13:00 19:10									00:18				
14/08/2021	SAB														
15/08/2021	DOM														
16/08/2021	SEG	07:18 12:01 13:03 18:44								04:23					
17/08/2021	TER														
18/08/2021	QUA	07:11 11:57 13:00 19:07													
19/08/2021	QUI														
20/08/2021	SEX	07:38 11:59 13:00 19:11									00:27				
21/08/2021	SAB														
22/08/2021	DOM														
23/08/2021	SEG	13:11 15:00 15:17 18:38									00:50				
24/08/2021	TER														
25/08/2021	QUA	07:28 12:11 13:00 18:53									00:35				
26/08/2021	QUI														
27/08/2021	SEX	07:30 12:08 13:00 18:47									00:43				
28/08/2021	SAB														
29/08/2021	DOM														
30/08/2021	SEG	13:09 15:02 15:18 18:52									00:33				
31/08/2021	TER														

Saldo de Horas Anterior: 001:31 (A PAGAR)      Saldo do Período ( 01/08/2021 à 31/08/2021 ) : 001:54 (A PAGAR)      Saldo de Horas Atual: 003:25 (A PAGAR)

Observação

Data : \_\_\_/\_\_\_/\_\_\_      Data : \_\_\_/\_\_\_/\_\_\_  
 Funcionário      Chefia Imediata



**Relatório de Acompanhamento Mensal do termo de colaboração 001/2020**  
Hospital Municipal Oceânico de Niterói



Cartão de Ponto  
VIVA RIO  
Emissão: Setembro/2021

Página 117 de 122

Seção: N.32.6 - HOSPITAL MUNICIPAL OCEANICO DE NITEROI  
010.13  
001598

SUSSEKIND MENDONCA, 200  
CPF-- 00.343.941/0032-24

Data: 08/09/2021  
Período: 01/08/2021 à 31/08/2021

Chapa	Nome do Funcionário		Cargo					Quantidade de Horas				
	Carteira de Trabalho	Função	Ent1	Ent2	Ent3	Ent4	Ent5	Exec	Ad.Not	Atraso	Falta	Abono
N3226216 33796 - 122		WILSON JOSE TAVARES JUNIOR Fisioterapeuta										
01/08/2021	DOM											
02/08/2021	SEG	07:13 12:00 13:00 18:26							00:34			
03/08/2021	TER											
04/08/2021	QUA	07:01 12:00 13:00 20:54 22:00 +07:15						08:00				
05/08/2021	QUI											
06/08/2021	SEX											
07/08/2021	SAB											
08/08/2021	DOM											
09/08/2021	SEG											
10/08/2021	TER											
11/08/2021	QUA	07:08 12:00 13:00 21:08 22:00 +07:13						08:00				
12/08/2021	QUI											
13/08/2021	SEX											
14/08/2021	SAB	Troca de Escala										11:00
15/08/2021	DOM											
16/08/2021	SEG											
17/08/2021	TER											
18/08/2021	QUA	07:12 12:00 13:00 21:10 22:00 +07:10						08:00				
19/08/2021	QUI											
20/08/2021	SEX											
21/08/2021	SAB											
22/08/2021	DOM	07:30 12:01 13:04 19:30										
23/08/2021	SEG											
24/08/2021	TER											
25/08/2021	QUA	06:53 12:00 13:00 21:09 22:00 +07:24						00:24	08:00			
26/08/2021	QUI											
27/08/2021	SEX											
28/08/2021	SAB	Troca de Escala										11:00
29/08/2021	DOM	07:12 12:03 13:02 18:56										
30/08/2021	SEG											
31/08/2021	TER											

Saldo de Horas Anterior: 004:08 (A COMPENSAR)      Saldo do Período ( 01/08/2021 à 31/08/2021 ) : 000:10 (A PAGAR)      Saldo de Horas Atual: 003:58 (A COMPENSAR)

Eventos do Movimento do período de 01/08/2021 à 31/08/2021  
0155 ADICIONAL NOTURNO 20%      032:00

Observação

Data : \_\_\_/\_\_\_/\_\_\_      Data : \_\_\_/\_\_\_/\_\_\_  
Funcionário      Chefia Imediata



**Relatório de Acompanhamento Mensal do termo de colaboração 001/2020**  
**Hospital Municipal Oceânico de Niterói**



Cartão de Ponto  
 VIVA RIO  
 Emissão: Setembro/2021

Página 118 de 122

Seção: N.32.6 - HOSPITAL MUNICIPAL OCEANICO DE NITEROI  
 010.13  
 001598

SUSSEKIND MENDONCA, 200  
 CPF-- 00.343.941/0032-24

Data: 08/09/2021  
 Período: 01/08/2021 à 31/08/2021

Chapa	Nome do Funcionário		Cargo					Quantidade de Horas				
	Carteira de Trabalho	Função	Ent1	Ent2	Ent3	Ent4	Ent5	Exec	Ad.Not	Atraso	Falta	Abono
N3254431 661486 - 0060	YAN DA CONCEICAO SILVA DA CRUZ	Mensageiro										
01/08/2021	DOM	07:00 12:00 13:00 19:14										
02/08/2021	SEG											
03/08/2021	TER	06:51 12:00 13:00 19:13										
04/08/2021	QUA											
05/08/2021	QUI	06:50 12:00 13:00 19:21										
06/08/2021	SEX											
07/08/2021	SAB	07:06 12:00 13:00 18:57										
08/08/2021	DOM											
09/08/2021	SEG	06:45 12:00 13:00 19:15										
10/08/2021	TER											
11/08/2021	QUA	06:58 12:00 13:00 19:12										
12/08/2021	QUI											
13/08/2021	SEX	07:00 12:00 13:00 19:27						00:17				
14/08/2021	SAB											
15/08/2021	DOM	06:56 12:00 13:00 19:00										
16/08/2021	SEG											
17/08/2021	TER	06:27 12:00 13:00 19:26										
18/08/2021	QUA											
19/08/2021	QUI	06:49 12:00 13:00 19:30										
20/08/2021	SEX											
21/08/2021	SAB	06:44 12:00 13:00 19:18										
22/08/2021	DOM											
23/08/2021	SEG	06:40 12:00 13:00 19:40										
24/08/2021	TER											
25/08/2021	QUA	06:44 12:00 13:00 19:23										
26/08/2021	QUI											
27/08/2021	SEX	06:55 12:00 13:00 19:46										
28/08/2021	SAB											
29/08/2021	DOM	06:53 12:00 13:00 19:44										
30/08/2021	SEG											
31/08/2021	TER	06:30 12:00 13:00 19:40										

Saldo de Horas Anterior: 007:17 (A PAGAR)      Saldo do Período ( 01/08/2021 à 31/08/2021 ) : 000:17 (A COMPENSAR)      Saldo de Horas Atual: 007:00 (A PAGAR)

Observação

Data : \_\_\_/\_\_\_/\_\_\_      Data : \_\_\_/\_\_\_/\_\_\_  
 Funcionário      Chefia Imediata



**Relatório de Acompanhamento Mensal do termo de colaboração 001/2020**  
**Hospital Municipal Oceânico de Niterói**



Cartão de Ponto  
 VIVA RIO  
 Emissão: Setembro/2021

Página 119 de 122

Seção: N.32.6 - HOSPITAL MUNICIPAL OCEANICO DE NITEROI  
 010.13  
 001598

SUSSEKIND MENDONCA, 200  
 CPF-- 00.343.941/0032-24

Data: 08/09/2021  
 Período: 01/08/2021 à 31/08/2021

Carteira de Trabalho Data	Chapa Ent1	Nome do Funcionário Função					Cargo	Quantidade de Horas									
		Sai1	Ent2	Sai2	Ent3	Sai3		Ent4	Sai4	Ent5	Sai5	Exec	Ad.Not	Atraso	Falta	Abono	
	N3226443 78920 - 165	YARA CAMILLE DA SILVA VALERIO DE ALBUQUERQUE					Tecnico de Enfermagem	Tecnico de Enfermagem									
01/08/2021	DOM																
02/08/2021	SEG	18:46	21:00	22:00	+07:15						00:29	08:00					
03/08/2021	TER																
04/08/2021	QUA																
05/08/2021	QUI	18:54	21:00	22:00	+07:10							08:00					
06/08/2021	SEX																
07/08/2021	SAB																
08/08/2021	DOM	18:35	21:00	22:00	+07:07						00:32	08:00					
09/08/2021	SEG																
10/08/2021	TER																
11/08/2021	QUA	18:42	21:00	22:00	+07:11						00:29	08:00					
12/08/2021	QUI																
13/08/2021	SEX																
14/08/2021	SAB	18:41	21:00	22:00	+06:27							08:00					
15/08/2021	DOM																
16/08/2021	SEG																
17/08/2021	TER	18:47	21:00	22:00	+07:14						00:27	08:00					
18/08/2021	QUA																
19/08/2021	QUI																
20/08/2021	SEX	19:11	21:00	22:00	+06:38							08:00	00:33				
21/08/2021	SAB																
22/08/2021	DOM																
23/08/2021	SEG	18:49	21:00	22:00	+07:09						00:20	08:00					
24/08/2021	TER																
25/08/2021	QUA																
26/08/2021	QUI	18:31	21:00	22:00	+07:10						00:39	08:00					
27/08/2021	SEX																
28/08/2021	SAB																
29/08/2021	DOM	18:37	21:00	22:00	+07:11						00:34	08:00					
30/08/2021	SEG																
31/08/2021	TER																

Saldo de Horas Anterior: 012:42 (A COMPENSAR)      Saldo do Período ( 01/08/2021 à 31/08/2021 ) : 002:57 (A COMPENSAR)      Saldo de Horas Atual: 015:39 (A COMPENSAR)

Eventos do Movimento do período de 01/08/2021 à 31/08/2021  
 0155 ADICIONAL NOTURNO 20%      080:00

Observação

Data : \_\_\_/\_\_\_/\_\_\_      Data : \_\_\_/\_\_\_/\_\_\_  
 Funcionário      Chefia Imediata



**Relatório de Acompanhamento Mensal do termo de colaboração 001/2020**  
**Hospital Municipal Oceânico de Niterói**



Cartão de Ponto  
 VIVA RIO  
 Emissão: Setembro/2021

Página 120 de 122

Seção: N.32.6 - HOSPITAL MUNICIPAL OCEANICO DE NITEROI  
 010.13  
 001598

SUSSEKIND MENDONCA, 200  
 CPF-- 00.343.941/0032-24

Data: 08/09/2021  
 Período: 01/08/2021 à 31/08/2021

Chapa	Nome do Funcionário		Cargo					Quantidade de Horas				
	Carteira de Trabalho	Função	Ent1	Ent2	Ent3	Ent4	Ent5	Exec	Ad.Not	Atraso	Falta	Abono
00180938 089157 - 0348	YARA DE AQUINO FERREIRA	Fisioterapeuta										
01/08/2021	DOM											
02/08/2021	SEG											
03/08/2021	TER	06:54 12:00 13:00 20:47 22:00 +07:47						00:47	08:00			
04/08/2021	QUA											
05/08/2021	QUI											
06/08/2021	SEX											
07/08/2021	SAB											
08/08/2021	DOM	07:04 12:00 13:00 21:14 22:00 +07:29						00:29	08:00			
09/08/2021	SEG											
10/08/2021	TER	06:59 12:00 13:00 21:04 22:00 +07:14							08:00			
11/08/2021	QUA											
12/08/2021	QUI											
13/08/2021	SEX											
14/08/2021	SAB											
15/08/2021	DOM											
16/08/2021	SEG											
17/08/2021	TER	07:06 12:00 13:00 20:53 22:00 +07:47						00:47	08:00			
18/08/2021	QUA											
19/08/2021	QUI											
20/08/2021	SEX											
21/08/2021	SAB											
22/08/2021	DOM											
23/08/2021	SEG											
24/08/2021	TER	07:02 12:00 13:00 20:54 22:00 +07:35						00:35	08:00			
25/08/2021	QUA											
26/08/2021	QUI											
27/08/2021	SEX											
28/08/2021	SAB											
29/08/2021	DOM											
30/08/2021	SEG											
31/08/2021	TER	07:24 12:00 13:00 21:04								09:24		

Saldo de Horas Anterior: 003:32 (A COMPENSAR)      Saldo do Período ( 01/08/2021 à 31/08/2021 ) : 006:46 (A PAGAR)      Saldo de Horas Atual: 003:14 (A PAGAR)

Eventos do Movimento do período de 01/08/2021 à 31/08/2021  
 0155 ADICIONAL NOTURNO 20%      040:00

Observação

Data : \_\_\_/\_\_\_/\_\_\_      Data : \_\_\_/\_\_\_/\_\_\_  
 Funcionário      Chefia Imediata



**Relatório de Acompanhamento Mensal do termo de colaboração 001/2020**  
**Hospital Municipal Oceânico de Niterói**



Cartão de Ponto  
 VIVA RIO  
 Emissão: Setembro/2021

Página 121 de 122

Seção: N.32.6 - HOSPITAL MUNICIPAL OCEANICO DE NITEROI  
 010.13  
 001598

SUSSEKIND MENDONCA, 200  
 CPF-- 00.343.941/0032-24

Data: 08/09/2021  
 Período: 01/08/2021 à 31/08/2021

Data	Chapa	Nome do Funcionário					Cargo					Quantidade de Horas					
		Carteira de Trabalho	Função										Exec	Ad.Not	Atraso	Falta	Abono
	Ent1	Sai1	Ent2	Sai2	Ent3	Sai3	Ent4	Sai4	Ent5	Sai5							
-	N3254590	YASMIN VIEIRA					Auxiliar de Farmacia					Auxiliar					
01/08/2021	DOM	06:30	12:00	13:00	19:00						00:30						
02/08/2021	SEG																
03/08/2021	TER	06:30	12:00	13:00	18:30												
04/08/2021	QUA																
05/08/2021	QUI	06:30	12:00	13:00	18:35												
06/08/2021	SEX																
07/08/2021	SAB	06:50	12:00	13:00	18:41								00:19				
08/08/2021	DOM																
09/08/2021	SEG	07:12	12:00	13:00	18:43								00:17				
10/08/2021	TER																
11/08/2021	QUA	06:41	12:00	13:00	18:41												
12/08/2021	QUI																
13/08/2021	SEX	06:41	12:00	13:00	18:43												
14/08/2021	SAB																
15/08/2021	DOM	06:38	12:00	13:00	18:02								00:36				
16/08/2021	SEG																
17/08/2021	TER	06:31	12:00	13:00	18:51						00:29						
18/08/2021	QUA																
19/08/2021	QUI	07:43	12:00	13:00	18:42								01:01				
20/08/2021	SEX																
21/08/2021	SAB	06:30	12:00	13:00	18:37												
22/08/2021	DOM																
23/08/2021	SEG	06:31	12:00	13:00	18:48						00:29						
24/08/2021	TER																
25/08/2021	QUA	07:29	12:00	13:00	18:39								00:50				
26/08/2021	QUI																
27/08/2021	SEX	07:00	12:00	13:00	18:35								00:25				
28/08/2021	SAB																
29/08/2021	DOM	06:32	12:00	13:00	18:32												
30/08/2021	SEG																
31/08/2021	TER	06:55	12:00	13:00	18:38								00:22				

Saldo de Horas Anterior: 000:00 (A COMPENSAR)      Saldo do Período ( 01/08/2021 à 31/08/2021 ) : 002:22 (A PAGAR)      Saldo de Horas Atual: 002:22 (A PAGAR)

Observação

Data : \_\_\_/\_\_\_/\_\_\_      Data : \_\_\_/\_\_\_/\_\_\_  
 Funcionário      Chefia Imediata





**Relatório de Acompanhamento Mensal do termo de colaboração 001/2020**  
**Hospital Municipal Oceânico de Niterói**



Cartão de Ponto  
 VIVA RIO  
 Emissão: Setembro/2021

Página 122 de 122

Seção: N.32.6 - HOSPITAL MUNICIPAL OCEANICO DE NITEROI  
 010.13  
 001598

SUSSEKIND MENDONCA, 200  
 CPF-- 00.343.941/0032-24

Data: 08/09/2021  
 Período: 01/08/2021 à 31/08/2021

Chapa	Nome do Funcionário		Cargo					Quantidade de Horas					
	Carteira de Trabalho	Função	Ent1	Ent2	Ent3	Ent4	Ent5	Sai5	Exec	Ad.Not	Atraso	Falta	Abono
N3226310 9763554 - 0050	YULE VALE DA COSTA Tecnico de Enfermagem	Tecnico de Enfermagem											
01/08/2021	DOM	07:00 12:00 13:00 18:56											
02/08/2021	SEG												
03/08/2021	TER												
04/08/2021	QUA	07:17 12:00 13:00 19:02								00:17			
05/08/2021	QUI												
06/08/2021	SEX												
07/08/2021	SAB	06:57 12:00 13:00 17:47								01:13			
08/08/2021	DOM												
09/08/2021	SEG												
10/08/2021	TER	07:06 12:00 13:00 19:25							00:25				
11/08/2021	QUA												
12/08/2021	QUI												
13/08/2021	SEX	06:50 12:00 13:00 19:07											
14/08/2021	SAB												
15/08/2021	DOM												
16/08/2021	SEG	07:12 12:00 13:00 19:15											
17/08/2021	TER												
18/08/2021	QUA												
19/08/2021	QUI	07:21 12:00 13:00 19:14								00:21			
20/08/2021	SEX												
21/08/2021	SAB												
22/08/2021	DOM	07:04 12:00 13:00 18:56											
23/08/2021	SEG												
24/08/2021	TER												
25/08/2021	QUA	07:21 12:00 13:00 19:00								00:21			
26/08/2021	QUI												
27/08/2021	SEX												
28/08/2021	SAB	07:00 12:00 13:00 18:04								00:56			
29/08/2021	DOM												
30/08/2021	SEG												
31/08/2021	TER	18:23 *							01:00	18:17			

Saldo de Horas Anterior: 007:30 (A COMPENSAR)      Saldo do Período ( 01/08/2021 à 31/08/2021 ) : 001:43 (A PAGAR)      Saldo de Horas Atual: 005:47 (A COMPENSAR)

Eventos do Movimento do período de 01/08/2021 à 31/08/2021  
 0155 ADICIONAL NOTURNO 20%      018:17

Observação

Data : \_\_\_/\_\_\_/\_\_\_      Data : \_\_\_/\_\_\_/\_\_\_  
**Funcionário**      **Chefia Imediata**

## 2.4 Pessoa Jurídica

RESPONSÁVEL: VIVA RIO					ago/21
UNIDADE GERENCIADA: HMON					
RH CONTRATADO DA UNIDADE COMO PJ					
Empresa	CNPJ	Qtd. de profissionais	Forma de contratação	Função do prestador (plantonista, rotina, coordenador, supervisor, etc)	Valor pago no mês
A & Y Atividade Médica Ltda	40.585.434/0001-15	1	RH PJ	Plantonista	R\$ 27.000,00
Accanto Serviços de Saúde Ltda	39.526.665/0001-79	1	RH PJ	Plantonista	R\$ 5.064,00
ALMM Consultoria Medica Ltda	38.926.967/0001-71	1	RH PJ	Plantonista	R\$ 11.965,87
Alv Serviços Médicos Ltda	37.730.483/0001-90	1	RH PJ	Plantonista	R\$ 12.673,50
Alyta Serviços Médicos Eireli	42.216.806/0001-61	1	RH PJ	Plantonista	R\$ 18.770,00
Arthur L. C. Guimarães Serviços Médicos	38.276.906/0001-06	1	RH PJ	Plantonista	R\$ 11.879,53
Aziz & Dalcom Clínica Médica Ltda	37.499.707/0001-02	1	RH PJ	Plantonista	R\$ 11.090,26
Baptista Lucena Empresa Médica LTDA	39.762.360/0001-66	1	RH PJ	Plantonista	R\$ 4.752,56
Betina Moreira da Costa Sociedade individual	38.147.244/0001-74	1	RH PJ	Plantonista	R\$ 6.336,75
Bio Air Serviços Médicos e Diagnósticos	21.553.918/0001-38	1	RH PJ	Cirurgião	R\$ 6.752,00
C A de Castro - Consultório Médico Me	29.278.039/0001-57	1	RH PJ	Plantonista	R\$ 17.216,00
C&D Medical Services LTDA	39.445.654/0001-64	1	RH PJ	Plantonista	R\$ 20.000,00
C&D Medical Services LTDA	39.445.654/0001-64	1	RH PJ	Plantonista	R\$ 5.064,00
Callmann Serviços Médicos Ltda	37.578.916/0001-33	1	RH PJ	Plantonista	R\$ 22.954,00
Carolina Brandão Serviços Médicos Eireli	32.834.059/0001-71	1	RH PJ	Rotina	R\$ 20.000,00
Centro Integrado De Atendimento Médico Do Interior LTDA	41.106.613/0001-95	1	RH PJ	Plantonista	R\$ 20.000,00
CJD Oceânica Serviços Médicos LTDA	39.924.380/0001-96	1	RH PJ	Plantonista	R\$ 6.752,00
Clínica Cardiologica DR. Marcelo S. Seixas Ltda	03.624.818/0001-73	1	RH PJ	Plantonista	R\$ 27.000,00
Clínica de Cirurgia Geral e Videolaparoscopia de Niteroi Ltda	15.704.531/0001-32	1	RH PJ	Plantonista	R\$ 22.616,00
Clinica Médica Pendotiba Ltda	22.389.863/0001-35	1	RH PJ	Plantonista	R\$ 6.752,00
Clinica Renнове Icarai Ltda-Me	29.059.823/0001-74	1	RH PJ	Plantonista	R\$ 40.000,00
Conceição & Grecco Serviços Médicos Ltda	29.800.770/0001-09	1	RH PJ	Plantonista	R\$ 20.000,00
CVT Serviços Médicos LTDA	42.037.147/0001-04	1	RH PJ	Plantonista	R\$ 20.000,00

Relatório de Acompanhamento Mensal do termo de colaboração 001/2020  
Hospital Municipal Oceânico de Niterói

Dayvison Hilario da Silva Clínica de Ginecologia e Obstetrícia	19.495.311/000 1-05	1	RH PJ	Plantonist a	R\$ 1.450,00
Dayvison Hilario da Silva Clínica de Ginecologia e Obstetrícia	19.495.311/000 1-05	1	RH PJ	Plantonist a	R\$ 28.006,00
DD Serviços Médicos S/S	13.049.045/000 1-00	1	RH PJ	Rotina	R\$ 6.750,00
DNG Serviços Médicos Eireli	40.763.513/000 1-79	1	RH PJ	Plantonist a	R\$ 17.478,00
DR Adriano Vanzan Serviços Médicos Eireli	33.553.262/000 1-32	1	RH PJ	Plantonist a	R\$ 3.163,00
DR. Hope Serviços Médicos Ltda	38.501.868/000 1-48	1	RH PJ	Plantonist a	R\$ 25.654,00
DUE Medici Serviços Médicos Ltda	37.314.517/000 1-65	1	RH PJ	Rotina	R\$ 6.750,00
F10 Serviços Medicos Ltda	32.651.786/000 1-01	1	RH PJ	Plantonist a	R\$ 12.150,00
FCT Serviços Medicos Ltda	30.865.453/000 1-41	1	RH PJ	Plantonist a	R\$ 5.400,00
FCT Serviços Medicos Ltda	30.865.453/000 1-41	1	RH PJ	Plantonist a	R\$ 10.878,00
Ferdinando Pelagi Medicina Diagnostica Eireli	36.713.721/000 1-95	1	RH PJ	Plantonis a	R\$ 8.102,00
FM Jandre Serviços Médicos Ltda	37.265.241/000 1-72	1	RH PJ	Plantonist a	R\$ 13.502,00
Gabriel P.V .C serviços médicos LTDA	37.031.112/000 1-10	1	RH PJ	Plantonist a	R\$ 20.863,63
Genn Derm Clinica Dermatologica e Cosmiatria Ltda	10.618.210/000 1-00	1	RH PJ	Plantonist a	R\$ 10.464,00
GNB Serviços médicos LTDA	40.560.940/000 1-50	1	RH PJ	Rotina	R\$ 7.252,00
Go clinica e cirurgia LTDA	33.061.423/000 1-70	1	RH PJ	Plantonist a	R\$ 9.650,00
Gomes e Munhos Serviços Médicos Ltda	33.017.140/000 1-21	1	RH PJ	Plantonist a	R\$ 12.191,00
Gouvea Consultas e Prestação de Serviços	40.137.059/000 1-40	1	RH PJ	Plantonist a	R\$ 6.752,00
GR Atividades Médicas LTDA	41.717.365/000 1-19	1	RH PJ	Plantonist a	R\$ 6.752,00
Grabriela S. Freitas Serviços Médicos Ltda	39.305.017/000 1-92	1	RH PJ	Plantonist a	R\$ 1.688,00
GSPG Serviços Medicos Ltda	37.515.965/000 1-27	1	RH PJ	Plantonist a	R\$ 6.750,00
Guimarães Fajardo Serviços Médicos S/S	38.163.397/000 1-05	1	RH PJ	Plantonist a	R\$ 6.752,00
Hipocrates Médicos Associados Ltda	17.490.344/000 1-29	1	RH PJ	Plantonist a	R\$ 5.439,00
Ibras Instituto Brasileiro da Saúde Ensino Pesquisa e Ação Social Ltda	23.256.629/000 1-00	1	RH PJ	Rotina	R\$ 18.770,00
Isabela Pache Clinica e Assitência Médica Eireli Me	29.039.510/000 1-54	1	RH PJ	Plantonist a	R\$ 12.018,56
Isabela Pache Clinica e Assitência Médica Eireli Me	29.039.510/000 1-54	1	RH PJ	Plantonist a	R\$ 18.770,00
J.M Vivas de S Amorim serviços médicos	41.227.238/000 1-46	1	RH PJ	Plantonist a	R\$ 8.507,50
Jaqueline Pais Serviços Médicos Ltda-Me	26.255.922/000 1-33	1	RH PJ	Plantonist a	R\$ 14.502,00
Jhon R A Torres Serviços Médicos	35.650.926/000 1-07	1	RH PJ	Plantonist a	R\$ 3.376,00
João Vitor Terra Serviços Médicos LTDA	38.230.902/000 1-97	1	RH PJ	Plantonist a	R\$ 6.750,00
Jorge Gabriel Ribeiro Campos Serviços Me	37.882.258/000 1-79	1	RH PJ	Plantonist a	R\$ 6.752,00
JS ASSED	38.170.079/000 1-71	1	RH PJ	Plantonist a	R\$ 25.316,00
KC Tavares Serviços Médicos Ltda	37.218.398/000 1-47	1	RH PJ	Plantonist a	R\$ 18.770,00
KS Flores Medicina Eireli	32.325.711/000 1-22	1	RH PJ	Plantonist a	R\$ 18.770,00

Relatório de Acompanhamento Mensal do termo de colaboração 001/2020  
Hospital Municipal Oceânico de Niterói

L B Cantanhede Serviços Medicos	33.661.432/000 1-00	1	RH PJ	Plantonist a	R\$ 20.000,00
L B Cantanhede Serviços Medicos	33.661.432/000 1-00	1	RH PJ	Plantonist a	R\$ 6.336,75
LBG Serviços Médicos Ltda	37.783.444/000 1-50	1	RH PJ	Plantonist a	R\$ 21.252,00
LECL Serviços Médicos Eireli	38.028.408/000 1-44	1	RH PJ	Plantonist a	R\$ 38.132,00
LF Med Serviços Médicos Ltda	37.140.573/000 1-20	1	RH PJ	Plantonist a	R\$ 5.064,00
LRC Serviços Médicos Eireli	42.180.854/000 1-47	1	RH PJ	Plantonist a	R\$ 14.004,00
Lucas Lameirao Serviços Médicos Ltda	37.917.722/000 1-15	1	RH PJ	Plantonist a	R\$ 10.800,00
LVB Serviços Médicos Ltda	40.043.238/000 1-19	1	RH PJ	Plantonist a	R\$ 13.500,00
Martinos Health Serviços em Saúde LTDA	41.986.802/000 1-08	1	RH PJ	Plantonist a	R\$ 19.302,00
Matheus Azevedo Rodrigues Serviços Medicos	39.343.311/000 1-99	1	RH PJ	Plantonist a	R\$ 12.316,00
Med Oliveira Serviços Medicos Ltda	37.916.081/000 1-84	1	RH PJ	Plantonist a	R\$ 20.000,00
Med Plus Teresópolis Serviços Médicos S/S	34.866.015/000 1-59	1	RH PJ	Plantonist a	R\$ 13.502,00
Medical Advanced Atendimento Medico Eireli	26.303.973/000 1-93	1	RH PJ	Plantonist a	R\$ 6.752,00
Medical Advanced Atendimento Medico Eireli	26.303.973/000 1-93	1	RH PJ	Plantonist a	R\$ 13.502,00
MF Assistência Médica Eireli	38.016.951/000 1-21	1	RH PJ	Plantonist a	R\$ 17.142,84
MMJ Serviços Médicos LTDA	38.016.951/000 1-21	1	RH PJ	Plantonist a	R\$ 20.000,00
Monaco Serviços Médicos Eireli-Me	28.040.437/000 1-78	1	RH PJ	Plantonist a	R\$ 18.770,00
N.C. Coutinho Oliveira Serviços Médico	36.733.089/000 1-42	1	RH PJ	Plantonist a	R\$ 4.050,00
Nogueira e Silva Serviços Médicos Ltda	29.201.433/000 1-97	1	RH PJ	Plantonist a	R\$ 6.752,00
Patricia Tavares de Castro Faria Ltda	37.412.864/000 1-20	1	RH PJ	Plantonist a	R\$ 18.770,00
Paula de Souza Barrozo Serviços Médicos	37.913.247/000 1-09	1	RH PJ	Plantonist a	R\$ 29.859,32
Paula Faria Ricci Serviços Médicos	31.713.824/000 1-32	1	RH PJ	Plantonist a	R\$ 10.128,00
Prata Med Ltda	37.499.459/000 1-91	1	RH PJ	Plantonist a	R\$ 20.000,00
Renata Silveira Fraga Serviços Médicos Ltda	39.442.307/000 1-88	1	RH PJ	Plantonist a	R\$ 11.600,00
Ribeiro & Barroso Serviços Médicos	37.115.809/000 1-79	1	RH PJ	Plantonist a	R\$ 13.050,00
Rmattos Vale Saude Eireli-Me	27.154.179/000 1-98	1	RH PJ	Plantonist a	R\$ 19.800,00
RMFMEC Serviços médicos e Diagnósticos Eireli	41.469.541/000 1-40	1	RH PJ	Plantonist a	R\$ 14.952,00
Rodrigues e de Menezes Serviços Médicos	37.909.453/000 1-45	1	RH PJ	Rotina	R\$ 6.752,00
Rodrigues e Jardim Serviços Médicos Ltda	40.309.099/000 1-22	1	RH PJ	Plantonist a	R\$ 18.350,00
Ronaldo Steele Filho Serviços Médicos	32.711.284/000 1-10	1	RH PJ	Plantonist a	R\$ 10.125,00
Sabya Serviços Médicos Ltda	37.912.190/000 1-23	1	RH PJ	Plantonist a	R\$ 1.500,00
Sima Nit Serviços Médicos Ltda	26.203.594/000 1-21	1	RH PJ	Plantonist a	R\$ 20.000,00
Spinelli e Silva Medicina e Saúde Ltda	37.889.104/000 1-09	1	RH PJ	Plantonist a	R\$ 9.489,00
Tatiana Erthal Serviços Medicos Eireli	37.331.482/000 1-72	1	RH PJ	Rotina	R\$ 48.458,00



Relatório de Acompanhamento Mensal do termo de colaboração 001/2020  
Hospital Municipal Oceânico de Niterói

Tatiane Costa Serviços Médicos Ltda	38.011.429/000 1-57	1	RH PJ	Plantonist a	R\$ 28.008,00
Tende Bom Animo Ltda	40.302.197/000 1-38	1	RH PJ	Plantonist a	R\$ 20.000,00
Trimed Cuidados Intensivos Limitada	31.267.496/000 1-98	1	RH PJ	Rotina	R\$ 3.375,00
Trindade Serviços Ambulatoriais Eireli	32.191.473/000 1-00	1	RH PJ	Rotina	R\$ 14.077,50
Valente Medicina Clínica e Hospitalar Ltda	37.231.583/000 1-71	1	RH PJ	Plantonist a	R\$ 32.847,50
Welfare Medical Service Eireli	37.683.390/000 1-51	1	RH PJ	Plantonist a	R\$ 6.334,87
Yscampos Serviços Médicos Ltda	40.802.401/000 1-80	1	RH PJ	Plantonist a	R\$ 6.750,00
					<b>R\$ 1.396.180,94</b>

### 3 Serviços de Terceiros contratados

Os contratos realizados entre Viva Rio e as empresas prestadoras de serviços para o **Hospital Oceânico** tiveram início, em sua maioria, em **abril de 2020**.

EMPRESA	SERVIÇO PRESTADO
B P OTTONI TECNOLOGIA E SEGURANÇA DA INFORMAÇÃO-ME	TEC. DA INFORMAÇÃO
BEST FORCE GERADORES – EIRELI	MAN. DE GERADOR
BIOXXI SERVIÇOS DE ESTERILIZAÇÃO LTDA.	CENTRAL DE ESTERILIZAÇÃO
CENTENÁRIO FACILITY SEGURANÇA E VIGILÂNCIA LTDA-ME	VIGILÂNCIA
CENTENÁRIO FACILITY SEGURANÇA E VIGILÂNCIA LTDA-ME	PORTARIA
DAVITA NEPHRON CARE SERVIÇOS DE NEFROLOGIA LTDA.	HEMODIÁLISE
DO IT SERVIÇOS COMBINADOS DE APOIO ADM., CONS. E TREINAMENTO EM LOGÍSTICA LTDA	GESTÃO INTEGRADA DE ESTOQUE
FUNDAÇÃO PRÓ – INSTITUTO DE HEMATOLOGIA – RJ (FUNDARJ)	AGÊNCIA TRANSFUSIONAL
HM1 GRÁFICA E LOCAÇÕES EIRELI ME	IMPRESSORAS
LABMED DIAGNÓSTICO POR IMAGEM LTDA.	IMAGEM
LABORATÓRIO BLESSING ANALISES CLINICAS E ANATOMIA PATOLÓGICA LTDA.	ANÁLISES CLÍNICAS
LEFE EMERGENCIAS MÉDICAS	AMBULÂNCIA
MESSER GASES LTDA	OXIGÊNIO LÍQUIDO
MONTEIRO INSTALAÇÕES INDUSTRIAIS E COMERCIAIS LTDA	MAN. REFRIGERAÇÃO
MULTI COMPANY COMÉRCIO E SERVIÇOS EIRELI	HIGIENIZAÇÃO
NETWAY TELECOM LTDA	LINK DEDICADO
NEUROPHOTO EQUIPAMENTOS LTDA - EPP	ENG. CLÍNICA
PRINT MAILING COMÉRCIO SERVIÇOS E ASSISTÊNCIA LTDA - EPP	LOC. NOBREAK
PVAX CONSULTORIA E LOGÍSTICA LTDA.	ARMAZÉM E DISTRIBUIÇÃO
RALHA ELEVADORES LTAD- ME.	MAN. ELEVADOR
RODOCON CONSTRUÇÕES RODOVIÁRIAS LTDA.	COLETA DE RESÍDUOS
SELETA SALADAS LTDA	ALIMENTAÇÃO
SEVEN LOGISTICAS EIRELL. EPP.	MOTOBOY
SOLLUS COMÉRCIO E TECNOLOGIA EM CONTROLE DE PONTO E ACESSO LTDA	PONTO BIOMÉTRICO
TOP CLEAN E SERVIÇOS – EIRELI-EPP	LAVANDERIA
VALMIG COMÉRCIO E ASSESSORIA TECNICA DE EQUIPAMENTOS LTDA	CENTRAL DE GASES
VITAL PRODUCTS IMPORTAÇÃO E EXPORTAÇÃO LTDA.	NUTRIÇÃO ENTERAL
CHADA COMÉRCIO E SERVIÇOS LTDA	CENTRAL DE VIDEOCONFERÊNCIA
CHADA COMÉRCIO E SERVIÇOS LTDA	LOCAÇÃO DE COMPUTADORES
CHADA COMÉRCIO E SERVIÇOS LTDA	LOCAÇÃO DE NOTEBOOKS
CHADA COMÉRCIO E SERVIÇOS LTDA	SERVIDORES
CHADA COMÉRCIO E SERVIÇOS LTDA	LOCAÇÃO DE TV



CHADA COMÉRCIO E SERVIÇOS LTDA	LOCAÇÃO DE TABLETS
SH CONSULTORIA OCUPACIONAL LTDA - EPP	EXAMES OCUPACIONAIS
CRAPAC SERVICOS DE TELECOMUNICACOES LTDA.	LINK DEDICADO - CONTINGÊNCIA
KEMAKMURAN EXTINTORES LTDA -ME.,	MAN. DE EXTINTORES
VITAI SOLUÇÕES LTDA	PRONTUÁRIO ELETRÔNICO
QUALY LAB ANÁLISES AMBIENTAIS LTDA	ANÁLISE BACTERIOLOGICA DA ÁGUA
SINAL VITAL COMERCIAL DE PRODUTOS MÉDICOS E SERVIÇOS LTDA.	LOCAÇÃO DE UMIDIFICADOR + CNAF
SHELL LIFE MATERIAL HOSPITALAR LTDA	LOCAÇÃO DE EQUIPAMENTOS
4ID MÉDICOS ASSOCIADOS EIRELI	TELEMEDICINA

Os serviços prestados são divididos conforme o seu custo mensal, podendo ser fixo ou variável.

### Serviços com custos fixos

Os serviços prestados com custos fixos são os pagamentos mensalmente iguais. Abaixo as empresas com seus respectivos valores em contrato que são comuns aos valores pagos referentes a agosto de 2021.

### Valores Fixos

A tabela abaixo demonstra o valor destes custos em agosto de 2021:

Valor Fixo Mensal			
Empresa	Serviços	Valor Contrato Mensal	AGOSTO
BIOXXI SERVIÇOS DE ESTERILIZAÇÃO LTDA.	CENTRAL DE ESTERELIZAÇÃO	R\$ 130.000,00	R\$ 130.000,00
BEST FORCE GERADORES – EIRELI	MAN. DE GERADOR	R\$ 1.200,00	R\$ 1.200,00
CENTENÁRIO FACILITY SERVIÇOS LTDA-ME	PORTARIA	R\$ 6.607,40	R\$ 6.607,40
CENTENÁRIO FACILITY SERVIÇOS LTDA-ME	VIGILANCIA	R\$ 39.980,80	R\$ 39.980,80
DO IT SERVIÇOS COMBINADOS DE APOIO ADMINISTRATIVO, CONSULTORIA E TREINAMENTO EM LOGÍSTICA LTDA	GESTÃO INTEGRADA DE ESTOQUE	R\$ 35.000,00	R\$ 35.000,00
HM1 GRÁFICA E LOCAÇÕES EIRELI ME	IMPRESSORAS	R\$ 9.700,00	R\$ 10.453,00
LABMED DIAGNÓSTICO POR IMAGEM LTDA.	IMAGEM	R\$ 392.000,00	R\$ 392.000,00
LEFE EMERGENCIAS MÉDICAS	AMBULÂNCIA	R\$ 30.500,00	R\$ 30.500,00
MONTEIRO INSTALAÇÕES INDUSTRIAIS E COMERCIAIS LTDA	MAN. REFRIGERAÇÃO	R\$ 74.000,00	R\$ 74.000,00
MULTI COMPANY COMÉRCIO E SERVIÇOS EIRELI	HIGIENIZAÇÃO	R\$ 289.932,53	R\$ 252.006,10

NEUROPHOTO EQUIPAMENTOS LTDA - EPP	ENG. CLÍNICA	R\$ 65.921,16	R\$ 65.921,16
NETWAY TELECOM LTDA	LINK DEDICADO	R\$ 3.000,00	R\$ 3.000,00
PVAX CONSULTORIA E LOGÍSTICA LTDA.	LOGÍSTICA	R\$ 143.000,00	R\$ 100.100,00
PRINT MAILING COMÉRCIO SERVIÇOS E ASSISTÊNCIA LTDA - EPP	LOC. NOBREAK	R\$ 297,00	R\$ 148,50
RALHA ELEVADORES LTAD- ME.	MAN. ELEVADOR	R\$ 1.600,00	R\$ 1.600,00
SEVEN LOGISTICAS EIRELL. EPP.	MOTOBOY	R\$ 4.790,00	R\$ 4.790,00
SOLLUS COMÉRCIO E TECNOLOGIA EM CONTROLE DE PONTO E ACESSO LTDA	PONTO BIOMÉTRICO	R\$ 400,00	R\$ 400,00
B P OTTONI TECNOLOGIA E SEGURANÇA DA INFORMAÇÃO-ME	TEC. DA INFORMAÇÃO	R\$ 42.000,00	R\$ 42.000,00
CHADA COMÉRCIO E SERVIÇOS LTDA	CENTRAL DE VIDEOCONFERÊNCIA	R\$ 735,00	R\$ 735,00
CHADA COMÉRCIO E SERVIÇOS LTDA	LOCAÇÃO DE COMPUTADORES	R\$ 10.900,00	R\$ 10.682,00
CHADA COMÉRCIO E SERVIÇOS LTDA	LOCAÇÃO DE NOTEBOOKS	R\$ 2.850,00	R\$ 1.710,00
CHADA COMÉRCIO E SERVIÇOS LTDA	LOCAÇÃO DE TV	R\$ 550,00	R\$ 550,00
CHADA COMÉRCIO E SERVIÇOS LTDA	LOCAÇÃO DE TABLETS	R\$ 390,00	R\$ 390,00
CRAPAC SERVICOS DE TELECOMUNICACOES LTDA.	LINK DEDICADO - CONTINGÊNCIA	R\$ 1.100,00	R\$ 1.100,00
VITAI SOLUÇÕES LTDA	PRONTUÁRIO ELETRÔNICO	R\$ 26.460,00	R\$ 26.460,00
QUALY LAB ANÁLISES AMBIENTAIS LTDA	ANÁLISE BACTERIOLOGICA DA ÁGUA	R\$ 1.342,60	R\$ 1.342,60
4ID MÉDICOS ASSOCIADOS EIRELI	TELEMEDICINA	R\$ 60.125,00	R\$ 60.125,00
VALMIG COMÉRCIO E ASSESSORIA TECNICA DE EQUIPAMENTOS LTDA	CENTRAL DE GASES	R\$ 25.000,00	R\$ 25.000,00
SINAL VITAL COMERCIAL DE PRODUTOS MÉDICOS E SERVIÇOS LTDA.	LOCAÇÃO DE UMIDIFICADOR + CNAF	R\$ 13.500,00	R\$ 13.500,00
SHELL LIFE MATERIAL HOSPITALAR LTDA	LOCAÇÃO DE EQUIPAMENTOS	R\$ 7.400,00	R\$ 7.400,00
CHADA COMÉRCIO E SERVIÇOS LTDA	SERVIDORES	R\$ 1.600,00	R\$ 1.600,00

### Serviços com Custos Variáveis

São contratos com custos que mudam de acordo com a produção e/ou quantidade trabalho. Abaixo as empresas prestadoras de serviços que apresentam faturamento com custos variáveis:

- **RODOCON CONSTRUÇÕES RODOVIÁRIAS LTDA.** :Presta serviço de Coleta de Resíduos.
- **DAVITA NEPHRON CARE SERVIÇOS DE NEFROLOGIA LTDA.**: Presta serviço de hemodiálise.
- MESSER GASES LTDA:** Presta serviço de oxigênio líquido.

- SELETA SALADAS LTDA: Presta serviço de alimentação hospitalar.
- VITAL PRODUCTS IMPORTAÇÃO E EXPORTAÇÃO LTDA.: Presta serviço de nutrição enteral.
- KEMAKMURAN EXTINTORES LTDA: Presta serviços de manutenção em extintores
- SH CONSULTORIA OCUPACIONAL LTDA – EPP: Presta serviços de exames ocupacionais.
- TOP CLEAN E SERVIÇOS – EIRELI-EPP: Presta Serviços de lavanderia
- FUNDAÇÃO PRÓ – INSTITUTO DE HEMATOLOGIA – RJ (FUNDARJ): Presta Serviços de agência transfusional.
- LABORATÓRIO BLESSING ANALISES CLINICAS E ANATOMIA PATOLÓGICA LTDA: Presta Serviços de análises clínicas.

### Valores Variáveis

A tabela abaixo demonstra os valores de contrato e os valores pagos em agosto de 2021:

Valores Variáveis			
Empresa	Serviços	Valor Contrato Mensal	AGOSTO (Média dos últimos 3 meses)
DAVITA NEPHRON CARE SERVIÇOS DE NEFROLOGIA LTDA.	HEMODIÁLISE	DEMANDA	R\$ 181050,00
FUNDAÇÃO PRÓ – INSTITUTO DE HEMATOLOGIA – RJ (FUNDARJ)	AGÊNCIA TRANSFUSIONAL	DEMANDA	R\$ 44.995,00
MESSER GASES LTDA	OXIGÊNIO LÍQUIDO	DEMANDA	R\$ 86.897,00
RODOCON CONSTRUÇÕES RODOVIÁRIAS LTDA.	COLETA DE RESÍDUOS	DEMANDA	R\$ 31.429,00
SELETA SALADAS LTDA	ALIMENTAÇÃO	DEMANDA	R\$ 279.602,00
SH CONSULTORIA OCUPACIONAL LTDA - EPP	EXAMES OCUPACIONAIS	DEMANDA	...
KEMAKMURAN EXTINTORES LTDA -ME.	MAN. DE EXTINTORES	DEMANDA	R\$ 1.428,00
TOP CLEAN E SERVIÇOS – EIRELI-EPP	LAVANDERIA	DEMANDA	R\$ 68.836,00
LABORATÓRIO BLESSING ANALISES CLINICAS E ANATOMIA PATOLÓGICA LTDA.	ANÁLISES CLÍNICAS	DEMANDA	R\$ 431.778,00
VITAL PRODUCTS IMPORTAÇÃO E EXPORTAÇÃO LTDA.	NUTRIÇÃO ENTERAL	DEMANDA	R\$ 25.301,00

Relatório de Acompanhamento Mensal do termo de colaboração 001/2020  
Hospital Municipal Oceânico de Niterói

UNIDADE GERENCIADA: HOSPITAL OCEÂNICO - NITERÓI								
OS RESPONSÁVEL: VIVA RIO			SERVIÇOS TERCEIRIZADOS					
ago/21								
Serviço Contratado	Razão Social Contratado	CNPJ Contratado	Unidade de Medida	Vigência do Contrato		Mensal Estimado	Valor pago no mês	Competência
				Data Início	Data Término			
CENTRAL DE ESTERELIZAÇÃO	BIOXXI SERVIÇOS DE ESTERILIZAÇÃO LTDA.	27.721.364/0001-17	....	10/04/2020	03/01/2022	R\$ 90.000,00	R\$ 79.965,00	jul/21
MAN. DE GERADOR	BEST FORCE GERADORES – EIRELI	23.067.306/0001-60	Unidade	27/04/2020	03/01/2022	R\$ 1.200,00	R\$ 1.200,00	jul/21
VIGILÂNCIA	CENTENÁRIO FACILITY SERVIÇOS LTDA-ME	27.896.097/0001-19	...	27/04/2020	03/01/2022	R\$ 39.980,80	R\$ 39.980,80	jun/21
VIGILÂNCIA	CENTENÁRIO FACILITY SERVIÇOS LTDA-ME	27.896.097/0001-19	...	27/04/2020	03/01/2022	R\$ 39.980,80	R\$ 39.980,80	jul/21
PORTARIA - CASA	CENTENÁRIO FACILITY SERVIÇOS LTDA-ME	15.030.821/0001-48	Unidade	15/06/2020	03/01/2022	R\$ 6.607,40	R\$ 6.607,40	jul/21
HEMODIÁLISE	DAVITA NEPHRON CARE SERVIÇOS DE NEFROLOGIA LTDA.	97.431.829/0001-80	....	10/04/2020	03/01/2022	DEMANDA	R\$ 346.494,20	abr/21
HEMODIÁLISE	DAVITA NEPHRON CARE SERVIÇOS DE NEFROLOGIA LTDA.	97.431.829/0001-80	....	10/04/2020	03/01/2022	DEMANDA	R\$ 225.887,56	jun/21
HEMODIÁLISE	DAVITA NEPHRON CARE SERVIÇOS DE NEFROLOGIA LTDA.	97.431.829/0001-80	....	10/04/2020	03/01/2022	DEMANDA	R\$ 173.247,10	mai/21
HEMODIÁLISE	DAVITA NEPHRON CARE SERVIÇOS DE NEFROLOGIA LTDA.	97.431.829/0001-80	....	10/04/2020	03/01/2022	DEMANDA	R\$ 110.611,61	jul/21
GESTÃO INTEGRADA DE ESTOQUE	DO IT SERVIÇOS COMBINADOS DE APOIO ADMINISTRATIVO, CONSULTORIA E TREINAMENTO EM LOGÍSTICA LTDA	36.518.178/0001-76	Unidade	06/04/2020	03/01/2022	R\$ 35.000,00	R\$ 49.000,00	jul/21
AGÊNCIA TRANSFUSIONAL	FUNDAÇÃO PRÓ – INSTITUTO DE HEMATOLOGIA – RJ (FUNDARJ)	32.319.9720001-30	Exames	29/06/2020	03/01/2022	R\$ 44.955,00	R\$ 44.955,00	jul/21
IMPRESSORAS	HM1 GRÁFICA E LOCAÇÕES EIRELI ME	24.241.246/0001-13	Unidade	10/04/2020	03/01/2022	R\$ 9.700,00	R\$ 11.650,00	jun/21
IMPRESSORAS	HM1 GRÁFICA E LOCAÇÕES EIRELI ME	24.241.246/0001-13	Unidade	10/04/2020	03/01/2022	R\$ 9.700,00	R\$ 12.640,00	jul/21
ANÁLISES CLÍNICAS	LABORATÓRIO BLESSING ANALISES CLINICAS E ANATOMIA PATOLÓGICA LTDA.	18.313.334/0001-80	Exames	10/04/2020	03/01/2022	DEMANDA	R\$ 282.845,55	jul/21
IMAGEM	LABMED DIAGNÓSTICO POR IMAGEM LTDA.	23.192.718/0001-22	....	10/04/2020	03/01/2022	R\$ 392.000,00	R\$ 290.000,00	jul/21

Relatório de Acompanhamento Mensal do termo de colaboração 001/2020  
Hospital Municipal Oceânico de Niterói

AMBULÂNCIA	LEFE EMERGENCIAS MÉDICAS	11.204.117/0001-03	....	10/04/2020	03/01/2022	R\$ 30.500,00	R\$ 55.235,50	jul/21
OXIGÊNIO LÍQUIDO	MESSER GASES LTDA	61.619.202/0034-06	....	10/04/2020	03/01/2022	DEMANDA	R\$ 45.619,37	jun/21
OXIGÊNIO LÍQUIDO	MESSER GASES LTDA	61.619.202/0034-06	....	10/04/2020	03/01/2022	DEMANDA	R\$ 30.333,83	jul/21
OXIGÊNIO LÍQUIDO	MESSER GASES LTDA	61.619.202/0034-06	....	10/04/2020	03/01/2022	DEMANDA	R\$ 21.440,52	ago/21
MAN. REFRIGERAÇÃO	MONTEIRO INSTALAÇÕES INDUSTRIAIS E COMERCIAIS LTDA	9.617.399/0001-29	Unidade	07/04/2020	03/01/2022	R\$ 74.000,00	R\$ 83.100,00	jul/21
HIGIENIZAÇÃO	MULTI COMPANY COMÉRCIO E SERVIÇOS EIRELI	33.375.333/0001-54	....	07/04/2020	03/01/2022	R\$ 252.006,10	-	-
LINK DEDICADO	NETWAY TELECOM LTDA	04.842.785/0001-20	Unidade	08/04/2020	03/01/2022	R\$ 3.000,00	R\$ 3.000,00	jul/21
LOGÍSTICA	PVAX CONSULTORIA E LOGÍSTICA LTDA.	12.117.414/0001-84	Logística	20/04/2020	03/01/2022	R\$ 100.100,00	R\$ 134.205,50	jul/21
LOC. NOBREAK	PRINT MAILING COMÉRCIO SERVIÇOS E ASSISTÊNCIA LTDA - EPP	11.972.497/0001-26	....	17/04/2020	03/01/2022	R\$ 297,00	R\$ 156,00	jul/21
COLETA DE RESÍDUOS	RODOCON CONSTRUÇÕES RODOVIÁRIAS LTDA.	30.090.575/0001-03	KG	08/04/2020	03/01/2022	DEMANDA	-	-
MAN. ELEVADOR	RALHA ELEVADORES LTAD- ME.	07.381.331/0001-68	....	-	03/01/2022	R\$ 1.600,00	R\$ 1.600,00	jul/21
ALIMENTAÇÃO	SELETA SALADAS LTDA	26.906.424/0001-03	KG	06/04/2020	03/01/2022	DEMANDA	R\$ 248.316,40	jul/21
MOTOBOY	SEVEN LOGISTICAS EIRELL. EPP.	13.743.519/0001-01	Unidade	17/04/2020	03/01/2022	R\$ 4.790,00	R\$ 4.812,60	jul/21
MOTOBOY	SEVEN LOGISTICAS EIRELL. EPP.	13.743.519/0001-01	Unidade	17/04/2020	03/01/2022	R\$ 4.790,00	R\$ 370,00	ago/21
PONTO BIOMÉTRICO	SOLLUS COMÉRCIO E TECNOLOGIA EM CONTROLE DE PONTO E ACESSO LTDA	14.129.133/0001-77	Unidade	08/04/2020	03/01/2022	R\$ 400,00	R\$ 648,30	jun/21
PONTO BIOMÉTRICO	SOLLUS COMÉRCIO E TECNOLOGIA EM CONTROLE DE PONTO E ACESSO LTDA	14.129.133/0001-77	Unidade	08/04/2020	03/01/2022	R\$ 400,00	R\$ 648,30	jul/21
ANÁLISE BACTERIOLOGICA DA ÁGUA	QUALY LAB ANÁLISES AMBIENTAIS LTDA	03.248.364/0001-83		21/09/2020	03/01/2022	R\$ 1.342,60	R\$ 1.259,84	jul/21
TEC. DA INFORMAÇÃO	TERA TECNOLOGIA E SEGURANÇA DA INFORMAÇÃO EIRELI	22.311.694/0001-10	Unidade	06/04/2020	03/01/2022	R\$ 42.000,00	R\$ 42.000,00	jul/21
LAVANDERIA	TOP CLEAN E SERVIÇOS – EIRELI-EPP	13.986.449/0001-12	KL	10/04/2020	03/01/2022	DEMANDA	R\$ 65.959,88	julho

Relatório de Acompanhamento Mensal do termo de colaboração 001/2020  
Hospital Municipal Oceânico de Niterói

CENTRAL DE GASES	VALMIG COMÉRCIO E ASSESSORIA TECNICA DE EQUIPAMENTOS LTDA	54.884.400/0001-88	....	09/04/2020	03/01/2022	R\$ 25.000,00	R\$ 25.000,00	jul/21
NUTRIÇÃO ENTERAL	VITAL PRODUCTS IMPORTAÇÃO E EXPORTAÇÃO LTDA.	21.93.893/0001-69	....	14/04/2020	03/01/2022	R\$ 26.460,00	R\$ 26.450,63	julho
CENTRAL DE VIDEOCONFERÊNCIA	CHADA COMÉRCIO E SERVIÇOS LTDA	02.478.800/0001-48	Unidda e	10/04/2020	03/01/2022	R\$ 735,00	R\$ 735,00	jun/21
CENTRAL DE VIDEOCONFERÊNCIA	CHADA COMÉRCIO E SERVIÇOS LTDA	02.478.800/0001-48	Unidda e	10/04/2020	03/01/2022	R\$ 735,00	R\$ 735,00	jul/21
LOCAÇÃO DE COMPUTADORES	CHADA COMÉRCIO E SERVIÇOS LTDA	02.478.800/0001-48	Unidda e	10/04/2020	03/01/2022	R\$ 10.900,00	R\$ 13.189,00	jun/21
LOCAÇÃO DE COMPUTADORES	CHADA COMÉRCIO E SERVIÇOS LTDA	02.478.800/0001-48	Unidda e	10/04/2020	03/01/2022	R\$ 10.900,00	R\$ 13.189,00	jul/21
LOCAÇÃO DE NOTEBOOKS	CHADA COMÉRCIO E SERVIÇOS LTDA	02.478.800/0001-48	Unidda e	10/04/2020	03/01/2022	R\$ 2.850,00	R\$ 1.710,00	jun/21
LOCAÇÃO DE NOTEBOOKS	CHADA COMÉRCIO E SERVIÇOS LTDA	02.478.800/0001-48	Unidda e	10/04/2020	03/01/2022	R\$ 2.850,00	R\$ 1.710,00	jul/21
LOCAÇÃO DE TV	CHADA COMÉRCIO E SERVIÇOS LTDA	02.478.800/0001-48	Unidda e	25/05/2020	03/01/2022	R\$ 550,00	R\$ 550,00	jun/21
LOCAÇÃO DE TV	CHADA COMÉRCIO E SERVIÇOS LTDA	02.478.800/0001-48	Unidda e	25/05/2020	03/01/2022	R\$ 550,00	R\$ 550,00	jul/21
LOCAÇÃO DE TABLETS	CHADA COMÉRCIO E SERVIÇOS LTDA	02.478.800/0001-48	Unidda e	23/09/2020	03/01/2022	R\$ 390,00	R\$ 260,00	jun/21
LOCAÇÃO DE TABLETS	CHADA COMÉRCIO E SERVIÇOS LTDA	02.478.800/0001-48	Unidda e	23/09/2020	03/01/2022	R\$ 390,00	R\$ 260,00	jul/21
SERVIDORES	CHADA COMÉRCIO E SERVIÇOS LTDA	02.478.800/0001-48	Unidda e	10/04/2020	03/01/2022	R\$ 1.600,00	R\$ 1.600,00	jun/21
SERVIDORES	CHADA COMÉRCIO E SERVIÇOS LTDA	02.478.800/0001-48	Unidda e	10/04/2020	03/01/2022	R\$ 1.600,00	R\$ 1.600,00	jul/21
EXAMES OCUPACIONAIS	SH CONSULTORIA OCUPACIONAL LTDA - EPP	21.960.230/0001-72	Exames	06/07/2020	03/01/2022	DEMANDA	R\$ 1.634,50	jul/21
LINK DEDICADO - CONTINGÊNCIA	CRAPAC SERVICOS DE TELECOMUNICACOES LTDA.	13.195.046/0001-55	Exames	01/07/2020	03/01/2022	R\$ 1.000,00	R\$ 1.100,00	jul/21
MAN. DE EXTINTORES	KEMAKMURAN EXTINTORES LTDA -ME.,	13.482.307/0001-18	...	11/04/2020	03/01/2022	DEMANDA	R\$ 780,00	jul/21
TELEMEDICINA	4ID MÉDICOS ASSOCIADOS EIRELI	20.476.731/0001-15	...	03/11/2020	03/01/2022	R\$ 60.125,33	R\$ 56.427,63	jul/21
LOCAÇÃO DE UMIDIFICADOR + CNAF	SINAL VITAL COMERCIAL DE PRODUTOS MÉDICOS E SERVIÇOS LTDA.	07.270.468/0001-45		05/03/2021	03/01/2022	DEMANDA	R\$ 13.500,00	jul/21





Relatório de Acompanhamento Mensal do termo de colaboração 001/2020  
Hospital Municipal Oceânico de Niterói

LOCAÇÃO DE EQUIPAMENTOS	SHELL LIFE MATERIAL HOSPITALAR LTDA	10.201.443-0001-02	Unidade	15/04/2021	03/01/2022	R\$ 19.600,00	R\$ 7.840,00	jul/21
LOCAÇÃO DE EQUIPAMENTOS	SHELL LIFE MATERIAL HOSPITALAR LTDA	10.201.443-0001-02	Unidade	15/04/2021	03/01/2022	R\$ 19.600,00	R\$ 7.840,00	ago/21
SISTEMA ENG CLÍNICA	VINICIUS NAVES REZENDE FARIA 0974290769 (HIBOU)	23.195.452/0001-71	Unidade	03/05/2021	03/01/2022	R\$ 1.050,00	-	-
PRONTUÁRIO ELETRÔNICO	VITAI SOLUÇÕES LTDA	01.790.382/0001-67	Unidade	01/08/2020	03/01/2022	R\$ 26.460,00	-	-
UROLOGIA	ISABELA PACHE CLINICA E ASSISTÊNCIA MÉDICA EIRELI ME	29.039.510/0001-54	...	-	-	DEMANDA	R\$ 1.500,00	jul/21
ULTRASSONOGRAFIA	IRIM INSTITUTO DE RADIOLOGIA E IMAGEM MORAIS LTDA	35.398.402/0001-70	...	-	-	DEMANDA	R\$ 10.000,00	jul/21
CIRURGIA VASCULAR	CENTRO DE TRATAMENTO DE DOENÇAS VASCULARES	10.857.427/0001-64	...	06/08/2020	05/02/2021	DEMANDA	R\$ 2.111,62	jun/21
CIRURGIA VASCULAR	CENTRO DE TRATAMENTO DE DOENÇAS VASCULARES	10.857.427/0001-64	...	06/08/2020	05/02/2021	DEMANDA	R\$ 3.050,12	jul/21
CIRURGIA PLÁSTICA	MÉDICOS CIRURGIA E ANESTESIA LTDA ME	33.677.257/0001-31	...	-	-	DEMANDA	R\$ 938,50	jun/21
CIRURGIA GERAL	GRT SERVIÇOS MÉDICOS SOCIEDADE SIMPLES	19.002.478/0001-89	...	24/08/2020	23/02/2021	DEMANDA	R\$ 1.877,00	jul/21
						<b>1.397.695,03</b>	<b>R\$ 2.649.909,06</b>	

CONTRATOS ENCERRADOS NO PERÍODO								
ENG. CLÍNICA	NEUROPHOTO EQUIPAMENTOS LTDA - EPP	01.264.420/0001-48	....	30/04/2020	03/07/2021	R\$ 65.921,16	R\$ -	abr/21

						<b>TOTAL</b>	<b>R\$ 2.649.909,06</b>	
--	--	--	--	--	--	--------------	-------------------------	--



## 4 Despesas da Contratada

Unidade gerenciada: HMON Período: Agosto/2021									
ITEM	DATA PAGAMENTO	DATA EMISSAO	NOTA FISCAL / RECIBO	CNPJ / CPF / CÓDIGO FISCAL	CDG DE DESPESA	FAVORECIDO	JUSTIFICATIVA	COMPETÊNCIA	VALOR DA DESPESA / RECEITA
5	02/08/2021	02/08/2021	N/A	-	07.03.01	Folha de pagamento	Referente ao pagamento de folha salarial do mês de Julho/2021- Sede O.B.	jul/21	R\$ 7.936,69
6	02/08/2021	02/08/2021	N/A	-	07.03.01	Folha de pagamento	Referente ao pagamento de folha salarial do mês de Julho/2021 - Sede Itaú.	jul/21	R\$ 151.462,54
15	02/08/2021	02/08/2021	N/A	00.000.000/0001-91	07.03.01	Banco do Brasil S/A	Tarifa	ago/21	R\$ 647,80
16	03/08/2021	01/08/2021	102	32.878.527/0001-00	07.03.01	Argomes Consultoria e Assessoria Empresarial Ltda	Referente a prestação de serviços de assessoramento e apoio das demandas da diretoria executiva, referente ao mês de Julho/ 2021.	jul/21	R\$ 13.027,94



Relatório de Acompanhamento Mensal do termo de colaboração 001/2020  
Hospital Municipal Oceânico de Niterói

17	03/08/2021	03/08/2021	N/A	053.476.487-83	07.03.01	Rodrigo Napolitano Dos Santos	Referente ao pagamento de férias com vencimento em 31/03/2021 e período de gozo entre 05/08/2021 à 03/09/2021.	ago/21	R\$ 18.639,04
20	03/08/2021	22/07/2021	31793453	47.866.934/0001-74	07.03.01	Ticket Serviços S.A	Referente a solicitação de vale alimentação, referente ao mês de Agosto/2021- Sede.	ago/21	R\$ 10.355,40
21	03/08/2021	22/07/2021	31793483	47.866.934/0001-74	07.03.01	Ticket Serviços S.A	Referente a solicitação de vale Refeição, referente ao mês de Agosto2021- Sede.	ago/21	R\$ 3.049,20
22	03/08/2021	26/07/2021	N/A	115	07.03.01	Fundo de Garantia do Tempo de Serviço - FGTS	Referente ao pagamento de FGTS sobre folha de pagamento do mês de Julho /2021 - Sede.	jul/21	R\$ 16.048,86
23	03/08/2021	03/08/2021	N/A	00.000.000/0001-91	07.03.01	Banco do Brasil S/A	Tarifa	ago/21	R\$ 8,20
25	04/08/2021	02/07/2021	10159	08.654.123/0001-58	07.03.01	Audisa - Auditores Associados S/S	Referente a prestação de serviços de auditoria independente	jan/20	R\$ 12.844,37



Relatório de Acompanhamento Mensal do termo de colaboração 001/2020  
Hospital Municipal Oceânico de Niterói

51	04/08/2021	02/08/2021	117	36.905.641/0001-32	07.03.01	Bambu Apoio Administrativo e Consultoria Ltda	Referente a prestação de serviços de apoio a gestão / supervisão das áreas meio, em atendimento ao contrato do HMON, referente ao mês de Julho/2021.	jul/21	R\$ 11.048,08
53	04/08/2021	01/08/2021	293	32.775.005/0001-82	07.03.01	Zacher Soluções em Gestão Administrativa Ltda	Referente a prestação de serviços de confecção de folha de pagamento do mês de Julho/2021.	jul/21	R\$ 36.333,95
54	04/08/2021	02/08/2021	81	36.639.678/0001-66	07.03.01	Consulte Consultoria e Serviços Médicos	Referente a prestação de serviços de gestão em saúde prestado no HMON, no mês de Julho/2021.	jul/21	R\$ 30.008,68
55	04/08/2021	02/08/2021	63	10.340.961/0001-07	07.03.01	Lapa Comunicação e Marketing LTDA	Referente a prestação de serviços de produção de conteúdo em comunicação estratégica.	ago/21	R\$ 11.000,00
56	04/08/2021	02/08/2021	114	37.082.571/0001-22	07.03.01	Elbleocadio Consultoria em Gestão Empresarial Ltda	Referente a prestação de serviços de consultoria em gestão e	jul/21	R\$ 4.963,06



Relatório de Acompanhamento Mensal do termo de colaboração 001/2020  
Hospital Municipal Oceânico de Niterói

							gerenciament o das áreas de prestação de contas, documentaçã o, orçamentos e auditoria interna no mês de Julho/2021.		
60	04/08/2021	04/08/2021	N/A	00.000.000/0001-91	07.03.01	Banco do Brasil S/A	Tarifa	ago/21	R\$ 20,40
61	04/08/2021	04/08/2021	N/A	00.000.000/0001-91	07.03.01	Banco do Brasil S/A	Tarifa	ago/21	R\$ 3,40
62	04/08/2021	04/08/2021	N/A	00.000.000/0001-91	07.03.01	Banco do Brasil S/A	Tarifa	ago/21	R\$ 8,20
63	04/08/2021	04/08/2021	N/A	00.000.000/0001-91	07.03.01	Banco do Brasil S/A	Tarifa	ago/21	R\$ 16,40
64	04/08/2021	04/08/2021	N/A	00.000.000/0001-91	07.03.01	Banco do Brasil S/A	Tarifa	ago/21	R\$ 24,60
65	04/08/2021	04/08/2021	N/A	00.000.000/0001-91	07.03.01	Banco do Brasil S/A	Tarifa	ago/21	R\$ 57,40
66	04/08/2021	04/08/2021	N/A	00.000.000/0001-91	07.03.01	Banco do Brasil S/A	Tarifa	ago/21	R\$ 82,00
67	05/08/2021	02/08/2021	93	35.358.637/0001-39	07.03.01	LSC Motta Assessoria e Serviços Empresariais Ltda	Referente a prestação de serviços de apoio administrativo s, referente ao mês de Julho/2021.	jul/21	R\$ 5.000,00
69	05/08/2021	02/08/2021	359	18.464.526/0001-98	07.03.01	Siqueira Malheiros Sociedade de Advogados	Referente a prestação de serviços de assessoria jurídica ao Viva Rio referente ao mês de Agosto /2021.	ago/21	R\$ 4.393,24



Relatório de Acompanhamento Mensal do termo de colaboração 001/2020  
Hospital Municipal Oceânico de Niterói

70	05/08/2021	06/08/2021	N/A	093.183.107-57	07.03.01	Rosângela Pereira Das Chagas	Referente à pagamento de Pensão Alimentícia no percentual de 20% descontada do Sr. ANTONIO JORGE SILVA GUEDES (matrícula 00180344), referente ao mês de Julho de 2021.	jul/21	R\$ 550,17
79	05/08/2021	05/08/2021	N/A	00.000.000/0001-91	07.03.01	Banco do Brasil S/A	Tarifa	ago/21	R\$ 10,45
80	05/08/2021	05/08/2021	N/A	00.000.000/0001-91	07.03.01	Banco do Brasil S/A	Tarifa	ago/21	R\$ 10,45
81	05/08/2021	05/08/2021	N/A	00.000.000/0001-91	07.03.01	Banco do Brasil S/A	Tarifa	ago/21	R\$ 10,45
82	05/08/2021	05/08/2021	N/A	00.000.000/0001-91	07.03.01	Banco do Brasil S/A	Tarifa	ago/21	R\$ 3,40
83	05/08/2021	05/08/2021	N/A	00.000.000/0001-91	07.03.01	Banco do Brasil S/A	Tarifa	ago/21	R\$ 8,20
84	05/08/2021	05/08/2021	N/A	00.000.000/0001-91	07.03.01	Banco do Brasil S/A	Tarifa	ago/21	R\$ 8,20
107	06/08/2021	06/08/2021	N/A	00.000.000/0001-91	07.03.01	Banco do Brasil S/A	Tarifa	ago/21	R\$ 10,45
108	06/08/2021	06/08/2021	N/A	00.000.000/0001-91	07.03.01	Banco do Brasil S/A	Tarifa	ago/21	R\$ 32,80
109	06/08/2021	06/08/2021	N/A	00.000.000/0001-91	07.03.01	Banco do Brasil S/A	Tarifa	ago/21	R\$ 16,40
110	06/08/2021	06/08/2021	N/A	00.000.000/0001-91	07.03.01	Banco do Brasil S/A	Tarifa	ago/21	R\$ 8,20
111	06/08/2021	06/08/2021	N/A	00.000.000/0001-91	07.03.01	Banco do Brasil S/A	Tarifa	ago/21	R\$ 41,00



Relatório de Acompanhamento Mensal do termo de colaboração 001/2020  
Hospital Municipal Oceânico de Niterói

113	09/08/2021	07/05/2021	33765	53.113.791/0012-85	07.03.01	Totvs S.A.	Referente a prestação de serviços de licenciamento ou cessão de direito de uso prog, conforme contrato 35866- Rateio sede.	mai/21	R\$ 3.138,55
122	09/08/2021	27/07/2021	N/A	2305	07.03.01	Instituto Nacional do Seguro Social - INSS	Referente ao pagamento do INSS sobre folha salarial do mês de Julho / 2021-Sede.	jul/21	R\$ 16.049,95
124	09/08/2021	31/07/2021	N/A	561	07.03.01	Secretaria da Receita Federal do Brasil	Referente ao pagamento de IRRF sobre folha no mês Julho / 2021- SEDE.	jul/21	R\$ 25.416,32
127	09/08/2021	31/07/2021	N/A	8301	07.03.01	Secretaria da Receita Federal do Brasil	Referente ao pagamento de PIS sobre folha de pagamento dos colaboradores no mês de Julho de 2021 - SEDE.	jul/21	R\$ 2.006,11
130	09/08/2021	09/08/2021	N/A	00.000.000/0001-91	07.03.01	Banco do Brasil S/A	Tarifa	ago/21	R\$ 10,45
131	09/08/2021	09/08/2021	N/A	00.000.000/0001-91	07.03.01	Banco do Brasil S/A	Tarifa	ago/21	R\$ 10,45
132	09/08/2021	09/08/2021	N/A	00.000.000/0001-91	07.03.01	Banco do Brasil S/A	Tarifa	ago/21	R\$ 10,45
133	09/08/2021	09/08/2021	N/A	00.000.000/0001-91	07.03.01	Banco do Brasil S/A	Tarifa	ago/21	R\$ 16,40

Relatório de Acompanhamento Mensal do termo de colaboração 001/2020  
Hospital Municipal Oceânico de Niterói

134	09/08/2021	09/08/2021	N/A	00.000.000/0001-91	07.03.01	Banco do Brasil S/A	Tarifa	ago/21	R\$ 8,20
135	09/08/2021	09/08/2021	N/A	00.000.000/0001-91	07.03.01	Banco do Brasil S/A	Tarifa	ago/21	R\$ 16,40
136	09/08/2021	09/08/2021	N/A	00.000.000/0001-91	07.03.01	Banco do Brasil S/A	Tarifa	ago/21	R\$ 8,20
144	10/08/2021	10/08/2021	N/A	00.000.000/0001-91	07.03.01	Banco do Brasil S/A	Tarifa	ago/21	R\$ 5,89
145	10/08/2021	10/08/2021	N/A	00.000.000/0001-91	07.03.01	Banco do Brasil S/A	Tarifa	ago/21	R\$ 6,80
147	11/08/2021	02/08/2021	366	13.601.962/0001-48	07.03.01	Ignea Consultoria Ltda	Referente a prestação de serviços de consultoria em compliance e segurança humana - mês de Julho/2021.	jul/21	R\$ 3.296,58
150	11/08/2021	11/08/2021	N/A	00.000.000/0001-91	07.03.01	Banco do Brasil S/A	Tarifa	ago/21	R\$ 10,45
151	11/08/2021	11/08/2021	N/A	00.000.000/0001-91	07.03.01	Banco do Brasil S/A	Tarifa	ago/21	R\$ 8,20
152	11/08/2021	11/08/2021	N/A	00.000.000/0001-91	07.03.01	Banco do Brasil S/A	Tarifa	ago/21	R\$ 16,40
154	12/08/2021	21/07/2021	N/A	21.845.780/0001-40	07.03.01	WSM Serviços Gráficos LTDA	Referente a prestação de serviços de impressão e acabamento de 300 relatórios Viva Rio.	ago/21	R\$ 11.400,00
164	12/08/2021	12/08/2021	N/A	00.000.000/0001-91	07.03.01	Banco do Brasil S/A	Tarifa	ago/21	R\$ 10,45
165	12/08/2021	12/08/2021	N/A	00.000.000/0001-91	07.03.01	Banco do Brasil S/A	Tarifa	ago/21	R\$ 8,20
166	12/08/2021	12/08/2021	N/A	00.000.000/0001-91	07.03.01	Banco do Brasil S/A	Tarifa	ago/21	R\$ 8,20



Relatório de Acompanhamento Mensal do termo de colaboração 001/2020  
Hospital Municipal Oceânico de Niterói

167	12/08/2021	12/08/2021	N/A	00.000.000/0001-91	07.03.01	Banco do Brasil S/A	Tarifa	ago/21	R\$ 8,20
168	12/08/2021	12/08/2021	N/A	00.000.000/0001-91	07.03.01	Banco do Brasil S/A	Tarifa	ago/21	R\$ 24,60
214	13/08/2021	02/08/2021	64	40.812.708/0001-61	07.03.01	Martins Labanca Sociedade Individual de Advocacia	Referente a prestação de serviços à execução dos serviços jurídicos prestados no mês de Julho/2021 no HMON.	jul/21	R\$ 15.261,61
232	13/08/2021	02/08/2021	240016	04.069.709/0001-02	07.03.01	Bionexo do Brasil S.A	Referente ao licenciamento de uso solução Bionexo em Agosto /2021 -Sede.	ago/21	R\$ 3.050,66
278	13/08/2021	30/08/2021	N/A	463.219.347-04	07.03.01	SEBASTIAO CORREIA DOS SANTOS	Referente ao pagamento de férias com vencimento em 30/09/2020 e período de gozo entre 01/09/2021 à 30/09/2021.	ago/21	R\$ 13.008,74
283	13/08/2021	09/08/2021	N/A	869.351.278-15	07.03.01	Rubem Cesar Fernandes	Referente ao pagamento de férias com vencimento em 09/09/2020 e período de gozo entre 11/08/2021 à 09/09/2021.	ago/21	R\$ 20.124,23



Relatório de Acompanhamento Mensal do termo de colaboração 001/2020  
Hospital Municipal Oceânico de Niterói

284	13/08/2021	14/07/2021	50783	53.113.791/0012-85	07.03.01	Totvs S.A.	Referente a prestação de serviço de suporte técnico em informática , conforme contrato CONT35866v -Sede.	jul/21	R\$ 11.942,59
285	13/08/2021	13/08/2021	N/A	00.000.000/0001-91	07.03.01	Banco do Brasil S/A	Tarifa	ago/21	R\$ 10,45
286	13/08/2021	13/08/2021	N/A	00.000.000/0001-91	07.03.01	Banco do Brasil S/A	Tarifa	ago/21	R\$ 10,45
287	13/08/2021	13/08/2021	N/A	00.000.000/0001-91	07.03.01	Banco do Brasil S/A	Tarifa	ago/21	R\$ 30,60
288	13/08/2021	13/08/2021	N/A	00.000.000/0001-91	07.03.01	Banco do Brasil S/A	Tarifa	ago/21	R\$ 13,60
289	13/08/2021	13/08/2021	N/A	00.000.000/0001-91	07.03.01	Banco do Brasil S/A	Tarifa	ago/21	R\$ 3,40
290	13/08/2021	13/08/2021	N/A	00.000.000/0001-91	07.03.01	Banco do Brasil S/A	Tarifa	ago/21	R\$ 3,40
291	13/08/2021	13/08/2021	N/A	00.000.000/0001-91	07.03.01	Banco do Brasil S/A	Tarifa	ago/21	R\$ 3,40
292	13/08/2021	13/08/2021	N/A	00.000.000/0001-91	07.03.01	Banco do Brasil S/A	Tarifa	ago/21	R\$ 3,40
293	13/08/2021	13/08/2021	N/A	00.000.000/0001-91	07.03.01	Banco do Brasil S/A	Tarifa	ago/21	R\$ 24,60
294	13/08/2021	13/08/2021	N/A	00.000.000/0001-91	07.03.01	Banco do Brasil S/A	Tarifa	ago/21	R\$ 16,40
295	13/08/2021	13/08/2021	N/A	00.000.000/0001-91	07.03.01	Banco do Brasil S/A	Tarifa	ago/21	R\$ 41,00
296	13/08/2021	13/08/2021	N/A	00.000.000/0001-91	07.03.01	Banco do Brasil S/A	Tarifa	ago/21	R\$ 65,60
297	13/08/2021	13/08/2021	N/A	00.000.000/0001-91	07.03.01	Banco do Brasil S/A	Tarifa	ago/21	R\$ 57,40
298	13/08/2021	13/08/2021	N/A	00.000.000/0001-91	07.03.01	Banco do Brasil S/A	Tarifa	ago/21	R\$ 8,20
299	13/08/2021	13/08/2021	N/A	00.000.000/0001-91	07.03.01	Banco do Brasil S/A	Tarifa	ago/21	R\$ 82,00



Relatório de Acompanhamento Mensal do termo de colaboração 001/2020  
Hospital Municipal Oceânico de Niterói

300	13/08/2021	13/08/2021	N/A	00.000.000/0001-91	07.03.01	Banco do Brasil S/A	Tarifa	ago/21	R\$ 24,60
301	13/08/2021	13/08/2021	N/A	00.000.000/0001-91	07.03.01	Banco do Brasil S/A	Tarifa	ago/21	R\$ 82,00
302	13/08/2021	13/08/2021	N/A	00.000.000/0001-91	07.03.01	Banco do Brasil S/A	Tarifa	ago/21	R\$ 41,00
303	13/08/2021	13/08/2021	N/A	00.000.000/0001-91	07.03.01	Banco do Brasil S/A	Tarifa	ago/21	R\$ 8,20
304	13/08/2021	13/08/2021	N/A	00.000.000/0001-91	07.03.01	Banco do Brasil S/A	Tarifa	ago/21	R\$ 8,20
305	13/08/2021	13/08/2021	N/A	00.000.000/0001-91	07.03.01	Banco do Brasil S/A	Tarifa	ago/21	R\$ 8,20
306	13/08/2021	13/08/2021	N/A	00.000.000/0001-91	07.03.01	Banco do Brasil S/A	Tarifa	ago/21	R\$ 16,40
307	13/08/2021	13/08/2021	N/A	00.000.000/0001-91	07.03.01	Banco do Brasil S/A	Tarifa	ago/21	R\$ 8,20
308	13/08/2021	13/08/2021	N/A	00.000.000/0001-91	07.03.01	Banco do Brasil S/A	Tarifa	ago/21	R\$ 57,40
309	13/08/2021	13/08/2021	N/A	00.000.000/0001-91	07.03.01	Banco do Brasil S/A	Tarifa	ago/21	R\$ 82,00
310	13/08/2021	13/08/2021	N/A	00.000.000/0001-91	07.03.01	Banco do Brasil S/A	Tarifa	ago/21	R\$ 82,00
311	13/08/2021	13/08/2021	N/A	00.000.000/0001-91	07.03.01	Banco do Brasil S/A	Tarifa	ago/21	R\$ 57,40
351	16/08/2021	16/08/2021	N/A	00.000.000/0001-91	07.03.01	Banco do Brasil S/A	Tarifa	ago/21	R\$ 10,45
352	16/08/2021	16/08/2021	N/A	00.000.000/0001-91	07.03.01	Banco do Brasil S/A	Tarifa	ago/21	R\$ 6,80
353	16/08/2021	16/08/2021	N/A	00.000.000/0001-91	07.03.01	Banco do Brasil S/A	Tarifa	ago/21	R\$ 3,40
354	16/08/2021	16/08/2021	N/A	00.000.000/0001-91	07.03.01	Banco do Brasil S/A	Tarifa	ago/21	R\$ 10,20
355	16/08/2021	16/08/2021	N/A	00.000.000/0001-91	07.03.01	Banco do Brasil S/A	Tarifa	ago/21	R\$ 57,40
356	16/08/2021	16/08/2021	N/A	00.000.000/0001-91	07.03.01	Banco do Brasil S/A	Tarifa	ago/21	R\$ 24,60
357	16/08/2021	16/08/2021	N/A	00.000.000/0001-91	07.03.01	Banco do Brasil S/A	Tarifa	ago/21	R\$ 8,20
358	16/08/2021	16/08/2021	N/A	00.000.000/0001-91	07.03.01	Banco do Brasil S/A	Tarifa	ago/21	R\$ 41,00

Relatório de Acompanhamento Mensal do termo de colaboração 001/2020  
Hospital Municipal Oceânico de Niterói

359	16/08/2021	16/08/2021	N/A	00.000.000/0001-91	07.03.01	Banco do Brasil S/A	Tarifa	ago/21	R\$ 24,60
360	16/08/2021	16/08/2021	N/A	00.000.000/0001-91	07.03.01	Banco do Brasil S/A	Tarifa	ago/21	R\$ 57,40
361	16/08/2021	16/08/2021	N/A	00.000.000/0001-91	07.03.01	Banco do Brasil S/A	Tarifa	ago/21	R\$ 65,60
366	18/08/2021	31/07/2021	N/A	5952	07.03.01	Secretaria da Receita Federal do Brasil	Referente ao pagamento do CSRF do mês de Julho de 2021 sobre a NF 10159 da empresa Audisa Consultores Associados S/S.	jul/21	R\$ 636,49
367	18/08/2021	31/07/2021	N/A	1708	07.03.01	Secretaria da Receita Federal do Brasil	Referente ao pagamento do IRRF do mês de Julho de 2021 sobre a NF 10159 da empresa Audisa Consultores Associados S/S.	jul/21	R\$ 205,32
385	18/08/2021	17/08/2021	N/A	104.394.157-64	07.03.01	Rafael Vitor de Jesus	Referente a solicitação de adiantamento de registro no RCPJ para abertura de filial em Niterói.	ago/21	R\$ 400,00
386	18/08/2021	31/07/2021	N/A	5952	07.03.01	Secretaria da Receita Federal do Brasil	Referente ao pagamento de CSRF sobre NF'S nº 42784 e	jul/21	R\$ 952,66





Relatório de Acompanhamento Mensal do termo de colaboração 001/2020  
Hospital Municipal Oceânico de Niterói

							42786 , da empresa Totvs S A, referente ao mês de Julho/2021.		
390	18/08/2021	14/07/2021	50780	53.113.791/0012-85	07.03.01	Totvs S.A.	Referente a prestação de serviços de processamento, armazenagem, hospedagem de dados e congêneres - Sede	jul/21	R\$ 7.592,17
392	18/08/2021	18/08/2021	N/A	00.000.000/0001-91	07.03.01	Banco do Brasil S/A	Tarifa	ago/21	R\$ 10,45
393	18/08/2021	18/08/2021	N/A	00.000.000/0001-91	07.03.01	Banco do Brasil S/A	Tarifa	ago/21	R\$ 3,40
394	18/08/2021	18/08/2021	N/A	00.000.000/0001-91	07.03.01	Banco do Brasil S/A	Tarifa	ago/21	R\$ 6,80
395	18/08/2021	18/08/2021	N/A	00.000.000/0001-91	07.03.01	Banco do Brasil S/A	Tarifa	ago/21	R\$ 16,40
396	18/08/2021	18/08/2021	N/A	00.000.000/0001-91	07.03.01	Banco do Brasil S/A	Tarifa	ago/21	R\$ 8,20
397	18/08/2021	18/08/2021	N/A	00.000.000/0001-91	07.03.01	Banco do Brasil S/A	Tarifa	ago/21	R\$ 16,40
398	18/08/2021	18/08/2021	N/A	00.000.000/0001-91	07.03.01	Banco do Brasil S/A	Tarifa	ago/21	R\$ 32,80
399	18/08/2021	18/08/2021	N/A	00.000.000/0001-91	07.03.01	Banco do Brasil S/A	Tarifa	ago/21	R\$ 49,20
409	19/08/2021	12/08/2021	49517645	16.727.386/0001-78	07.03.01	Riopar Participações S.A	Referente a recarga em vale - transporte eletrônico para colaboradores do Sede.	ago/21	R\$ 3.532,80

Relatório de Acompanhamento Mensal do termo de colaboração 001/2020  
Hospital Municipal Oceânico de Niterói

410	19/08/2021	19/08/2021	N/A	00.000.000/0001-91	07.03.01	Banco do Brasil S/A	Tarifa	ago/21	R\$ 10,45
411	19/08/2021	19/08/2021	N/A	00.000.000/0001-91	07.03.01	Banco do Brasil S/A	Tarifa	ago/21	R\$ 57,40
530	20/08/2021	20/08/2021	N/A	00.000.000/0001-91	07.03.01	Banco do Brasil S/A	Tarifa	ago/21	R\$ 6,80
531	20/08/2021	20/08/2021	N/A	00.000.000/0001-91	07.03.01	Banco do Brasil S/A	Tarifa	ago/21	R\$ 27,20
532	20/08/2021	20/08/2021	N/A	00.000.000/0001-91	07.03.01	Banco do Brasil S/A	Tarifa	ago/21	R\$ 34,00
533	20/08/2021	20/08/2021	N/A	00.000.000/0001-91	07.03.01	Banco do Brasil S/A	Tarifa	ago/21	R\$ 34,00
534	20/08/2021	20/08/2021	N/A	00.000.000/0001-91	07.03.01	Banco do Brasil S/A	Tarifa	ago/21	R\$ 20,40
535	20/08/2021	20/08/2021	N/A	00.000.000/0001-91	07.03.01	Banco do Brasil S/A	Tarifa	ago/21	R\$ 34,00
536	20/08/2021	20/08/2021	N/A	00.000.000/0001-91	07.03.01	Banco do Brasil S/A	Tarifa	ago/21	R\$ 20,40
537	20/08/2021	20/08/2021	N/A	00.000.000/0001-91	07.03.01	Banco do Brasil S/A	Tarifa	ago/21	R\$ 20,40
538	20/08/2021	20/08/2021	N/A	00.000.000/0001-91	07.03.01	Banco do Brasil S/A	Tarifa	ago/21	R\$ 3,40
539	20/08/2021	20/08/2021	N/A	00.000.000/0001-91	07.03.01	Banco do Brasil S/A	Tarifa	ago/21	R\$ 8,20
540	20/08/2021	20/08/2021	N/A	00.000.000/0001-91	07.03.01	Banco do Brasil S/A	Tarifa	ago/21	R\$ 8,20
541	20/08/2021	20/08/2021	N/A	00.000.000/0001-91	07.03.01	Banco do Brasil S/A	Tarifa	ago/21	R\$ 32,80
542	20/08/2021	20/08/2021	N/A	00.000.000/0001-91	07.03.01	Banco do Brasil S/A	Tarifa	ago/21	R\$ 49,20
543	20/08/2021	20/08/2021	N/A	00.000.000/0001-91	07.03.01	Banco do Brasil S/A	Tarifa	ago/21	R\$ 24,60
544	20/08/2021	20/08/2021	N/A	00.000.000/0001-91	07.03.01	Banco do Brasil S/A	Tarifa	ago/21	R\$ 24,60
545	20/08/2021	20/08/2021	N/A	00.000.000/0001-91	07.03.01	Banco do Brasil S/A	Tarifa	ago/21	R\$ 8,20
546	20/08/2021	20/08/2021	N/A	00.000.000/0001-91	07.03.01	Banco do Brasil S/A	Tarifa	ago/21	R\$ 32,80
547	20/08/2021	20/08/2021	N/A	00.000.000/0001-91	07.03.01	Banco do Brasil S/A	Tarifa	ago/21	R\$ 82,00

Relatório de Acompanhamento Mensal do termo de colaboração 001/2020  
Hospital Municipal Oceânico de Niterói

548	20/08/2021	20/08/2021	N/A	00.000.000/0001-91	07.03.01	Banco do Brasil S/A	Tarifa	ago/21	R\$ 82,00
549	20/08/2021	20/08/2021	N/A	00.000.000/0001-91	07.03.01	Banco do Brasil S/A	Tarifa	ago/21	R\$ 82,00
562	23/08/2021	23/08/2021	N/A	00.000.000/0001-91	07.03.01	Banco do Brasil S/A	Tarifa	ago/21	R\$ 10,45
563	23/08/2021	23/08/2021	N/A	00.000.000/0001-91	07.03.01	Banco do Brasil S/A	Tarifa	ago/21	R\$ 3,40
564	23/08/2021	23/08/2021	N/A	00.000.000/0001-91	07.03.01	Banco do Brasil S/A	Tarifa	ago/21	R\$ 57,40
565	23/08/2021	23/08/2021	N/A	00.000.000/0001-91	07.03.01	Banco do Brasil S/A	Tarifa	ago/21	R\$ 8,20
574	25/08/2021	25/08/2021	N/A	00.000.000/0001-91	07.03.01	Banco do Brasil S/A	Tarifa	ago/21	R\$ 10,45
575	25/08/2021	25/08/2021	N/A	00.000.000/0001-91	07.03.01	Banco do Brasil S/A	Tarifa	ago/21	R\$ 16,40
578	26/08/2021	26/08/2021	N/A	00.000.000/0001-91	07.03.01	Banco do Brasil S/A	Tarifa	ago/21	R\$ 10,45
579	26/08/2021	26/08/2021	N/A	00.000.000/0001-91	07.03.01	Banco do Brasil S/A	Tarifa	ago/21	R\$ 8,20
616	27/08/2021	16/08/2021	180988 1	33.000.118/0001-79	07.03.01	Telemar Norte Leste S/A	Referente ao fornecimento de internet-Sede.	ago/21	R\$ 174,98
620	27/08/2021	27/08/2021	N/A	00.000.000/0001-91	07.03.01	Banco do Brasil S/A	Tarifa	ago/21	R\$ 10,45
621	27/08/2021	27/08/2021	N/A	00.000.000/0001-91	07.03.01	Banco do Brasil S/A	Tarifa	ago/21	R\$ 34,00
622	27/08/2021	27/08/2021	N/A	00.000.000/0001-91	07.03.01	Banco do Brasil S/A	Tarifa	ago/21	R\$ 3,40
623	27/08/2021	27/08/2021	N/A	00.000.000/0001-91	07.03.01	Banco do Brasil S/A	Tarifa	ago/21	R\$ 8,20
624	27/08/2021	27/08/2021	N/A	00.000.000/0001-91	07.03.01	Banco do Brasil S/A	Tarifa	ago/21	R\$ 16,40
625	27/08/2021	27/08/2021	N/A	00.000.000/0001-91	07.03.01	Banco do Brasil S/A	Tarifa	ago/21	R\$ 24,60
626	27/08/2021	27/08/2021	N/A	00.000.000/0001-91	07.03.01	Banco do Brasil S/A	Tarifa	ago/21	R\$ 8,20
627	27/08/2021	27/08/2021	N/A	00.000.000/0001-91	07.03.01	Banco do Brasil S/A	Tarifa	ago/21	R\$ 57,40



Relatório de Acompanhamento Mensal do termo de colaboração 001/2020  
Hospital Municipal Oceânico de Niterói

628	27/08/2021	27/08/2021	N/A	00.000.000/0001-91	07.03.01	Banco do Brasil S/A	Tarifa	ago/21	R\$ 82,00
629	27/08/2021	27/08/2021	N/A	00.000.000/0001-91	07.03.01	Banco do Brasil S/A	Tarifa	ago/21	R\$ 8,20
634	30/08/2021	30/08/2021	N/A	00.000.000/0001-91	07.03.01	Banco do Brasil S/A	Tarifa	ago/21	R\$ 10,45
635	30/08/2021	30/08/2021	N/A	00.000.000/0001-91	07.03.01	Banco do Brasil S/A	Tarifa	ago/21	R\$ 16,40
636	31/08/2021	09/08/2021	10000	07.628.919/0001-73	07.03.01	Arte Rapida Publicidade Marketing e Serviços Ltda	Referente a prestação de serviços de diagramação e veiculação no diário oficial do Estado do Rio de Janeiro.	ago/21	R\$ 4.845,85
655	31/08/2021	31/08/2021	N/A	00.000.000/0001-91	07.03.01	Banco do Brasil S/A	Tarifa	ago/21	R\$ 10,45
656	31/08/2021	31/08/2021	N/A	00.000.000/0001-91	07.03.01	Banco do Brasil S/A	Tarifa	ago/21	R\$ 10,20
657	31/08/2021	31/08/2021	N/A	00.000.000/0001-91	07.03.01	Banco do Brasil S/A	Tarifa	ago/21	R\$ 8,20
658	31/08/2021	31/08/2021	N/A	00.000.000/0001-91	07.03.01	Banco do Brasil S/A	Tarifa	ago/21	R\$ 65,60
									<b>R\$ 483.418,12</b>

## 5 Extratos Bancários



### Extrato de conta corrente - Autorizável

G3350208311817791  
02/09/2021 08:38:23

#### Ciente - Conta atual

Agência 3519-X  
Conta corrente 25533-5VIVA RIO  
Período do extrato 08 / 2021

#### Lançamentos

DL. balancete	Dt. movimento	Ag. origem	Lote	Histórico	Documento	Valor R\$	Saldo
30/07/2021		0000	00000	Saldo Anterior		0,00 C	0,00 C
02/08/2021		0000	14134	TED Devolvida	95	1.732,70 C	
				033 03405 0000001070765 000031872			
02/08/2021		0000	14175	TED-Crédito em Conta	155.837,814	2.832,94 C	
				341 9160 343941000128 VIVA RIO			
02/08/2021		3519	99015	Aplicação Poupança	553.519.960.025.533	682.232,86 D	
				02/08 3519 960025533-X VIVA RIO			
02/08/2021		0000	13134	Folha de Pagamento	24.743	13.148,06 D	
02/08/2021		0000	13134	TED Transf.Eletr.Disponiv	24.763	228.090,11 D	
02/08/2021		0000	13105	TED	80.201	1.856.815,13 D	
				341 9160 000343941000128 VIVA RIO			
02/08/2021		0000	13105	Pagamento de Boleto	80.202	18,31 D	
				RIOPAR PART SA			
02/08/2021		0000	13105	Pagamento de Boleto	80.203	18,31 D	
				RIOPAR PART SA			
02/08/2021		0000	13105	Pagamento de Boleto	80.204	28,35 D	
				RIOPAR PARTICIPACOES S/A			
02/08/2021		0000	13105	Pagamento de Boleto	80.205	28,35 D	
				RIOPAR PARTICIPACOES S/A			
02/08/2021		0000	13105	Pagamento de Boleto	80.206	25,00 D	
				RIOPAR PARTICIPACOES S/A			
02/08/2021		0000	13105	Pagamento de Boleto	80.207	431,74 D	
				MESSER GASES LTDA			
02/08/2021		0000	13105	Pagamento de Boleto	80.208	86,34 D	
				MESSER GASES LTDA			
02/08/2021		0000	13105	Pagamento de Boleto	80.209	86,34 D	
				MESSER GASES LTDA			
02/08/2021		0000	13113	Tarifa Pagto Forneced TED	872.141.100.245.377	647,80 D	
				Cobrança referente 02/08/2021			
02/08/2021		0000	00000	BB RF CP Aut Mais	42	2.777.091,06 C	0,00 C
03/08/2021		0000	13134	TED Transf.Eletr.Disponiv	103.432	13.027,94 D	
03/08/2021		0000	13105	TED Transf.Eletr.Disponiv	80.301	18.639,04 D	
				341 0410 05347648783 RODRIGO NAPOLITAN			
03/08/2021		0000	13105	Pagamento de Boleto	80.302	6.969,60 D	
				TICKET SERVICOS S/A			
03/08/2021		0000	13105	Pagamento de Boleto	80.303	3.267,00 D	
				TICKET SERVICOS S/A			
03/08/2021		0000	13105	Pagamento de Boleto	80.304	10.355,40 D	
				TICKET SERVICOS S/A			
03/08/2021		0000	13105	Pagamento de Boleto	80.305	3.049,20 D	
				TICKET SERVICOS S/A			
03/08/2021		0000	13105	Impostos	80.306	203.253,26 D	
				FGTS ARRECADACAO GRF			
03/08/2021		0000	13113	Tarifa Pagto Forneced TED	832.151.200.312.397	8,20 D	
				Cobrança referente 03/08/2021			
03/08/2021		0000	00000	BB RF CP Aut Mais	42	258.569,64 C	0,00 C
04/08/2021		3519	99015	Transferência recebida	553.519.000.412.004	5.997,18 C	
				04/08 3519 412004-3 VIVA RIO			
04/08/2021		3519	99015	Transferência enviada	553.519.000.412.004	12.844,37 D	
				04/08 3519 412004-3 VIVA RIO			
04/08/2021		0000	13134	TED Transf.Eletr.Disponiv	22.482	1.810,45 D	



Relatório de Acompanhamento Mensal do termo de colaboração 001/2020  
Hospital Municipal Oceânico de Niterói

04/08/2021	0000	13134	Folha de Pagamento	22.483	3.806,66 D
04/08/2021	0000	13134	Pagamento a Fornecedores	103.437	112.956,78 D
04/08/2021	0000	13134	TED Transf. Eletr. Disponiv	103.438	381.797,33 D
04/08/2021	0000	13134	TED Transf. Eletr. Disponiv	103.441	80.090,52 D
04/08/2021	0000	13134	TED Transf. Eletr. Disponiv	103.474	82.382,03 D
04/08/2021	0000	13134	TED Transf. Eletr. Disponiv	103.483	41.008,68 D
04/08/2021	0000	13134	Pagamento a Fornecedores	103.487	4.963,06 D
04/08/2021	0000	13105	TED Transf. Eletr. Disponiv	80.401	6.179,53 D
04/08/2021	0000	13105	237 1137 003945035000191 ACACIA COMERC		
04/08/2021	0000	13105	Pagamento de Boletó	80.402	8.895,54 D
04/08/2021	0000	13105	MESSER GASES LTDA		
04/08/2021	0000	13105	TED	80.403	2.755,19 D
04/08/2021	0000	13113	341 9160 000343941000128 VIVA RIO		
04/08/2021	0000	13113	Tarifa Pag Forn Créd Cta	822.161.200.306.911	20,40 D
04/08/2021	0000	13113	Cobrança referente 04/08/2021		
04/08/2021	0000	13113	Tarifa Pag Forn Créd Cta	822.161.200.306.912	3,40 D
04/08/2021	0000	13113	Cobrança referente 04/08/2021		
04/08/2021	0000	13113	Tarifa Pagto Forneced TED	822.161.200.308.565	8,20 D
04/08/2021	0000	13113	Cobrança referente 04/08/2021		
04/08/2021	0000	13113	Tarifa Pagto Forneced TED	822.161.200.308.566	16,40 D
04/08/2021	0000	13113	Cobrança referente 04/08/2021		
04/08/2021	0000	13113	Tarifa Pagto Forneced TED	822.161.200.308.567	24,60 D
04/08/2021	0000	13113	Cobrança referente 04/08/2021		
04/08/2021	0000	13113	Tarifa Pagto Forneced TED	822.161.200.308.568	57,40 D
04/08/2021	0000	13113	Cobrança referente 04/08/2021		
04/08/2021	0000	13113	Tarifa Pagto Forneced TED	822.161.200.308.569	82,00 D
04/08/2021	0000	13113	Cobrança referente 04/08/2021		
04/08/2021	0000	00000	BB RF CP Aut Mais	42	733.705,36 C 0,00 C
05/08/2021	0000	13134	TED Transf. Eletr. Disponiv	103.533	5.000,00 D
05/08/2021	0000	13134	Pagamento a Fornecedores	103.567	42.000,00 D
05/08/2021	0000	13134	TED Transf. Eletr. Disponiv	103.573	4.393,24 D
05/08/2021	0000	13105	TED Transf. Eletr. Disponiv	80.501	550,17 D
05/08/2021	0000	13105	260 0001 09318310757 ROSANGELA PEREIRA		
05/08/2021	0000	13105	TED Transf. Eletr. Disponiv	80.502	223,39 D
05/08/2021	0000	13105	237 2510 11402351763 ALANA CUNHA DA SI		
05/08/2021	0000	13105	TED Transf. Eletr. Disponiv	80.503	223,39 D
05/08/2021	0000	13105	341 7216 15197300710 LARYSSA SOARES FE		
05/08/2021	0000	13105	TED Transf. Eletr. Disponiv	80.504	1.189,56 D
05/08/2021	0000	13105	033 4208 07877415745 JULIANA DO NASCIM		
05/08/2021	0000	13105	Pagamento de Boletó	80.505	28,35 D
05/08/2021	0000	13105	RIOPAR PARTICIPACOES S/A		
05/08/2021	0000	13105	Pagamento de Boletó	80.506	28,35 D
05/08/2021	0000	13105	RIOPAR PARTICIPACOES S/A		
05/08/2021	0000	13105	Pagamento de Boletó	80.507	28,35 D
05/08/2021	0000	13105	RIOPAR PARTICIPACOES S/A		
05/08/2021	0000	13105	Pagamento de Boletó	80.508	28,35 D
05/08/2021	0000	13105	RIOPAR PARTICIPACOES S/A		
05/08/2021	0000	13105	Pagamento de Boletó	80.509	28,35 D
05/08/2021	0000	13105	RIOPAR PARTICIPACOES S/A		
05/08/2021	0000	13113	Tar DOC/TED Eletrônico	812.171.300.237.987	10,45 D
05/08/2021	0000	13113	Cobrança referente 05/08/2021		
05/08/2021	0000	13113	Tar DOC/TED Eletrônico	812.171.300.237.988	10,45 D
05/08/2021	0000	13113	Cobrança referente 05/08/2021		
05/08/2021	0000	13113	Tar DOC/TED Eletrônico	812.171.300.237.989	10,45 D
05/08/2021	0000	13113	Cobrança referente 05/08/2021		
05/08/2021	0000	13113	Tarifa Pag Forn Créd Cta	822.171.300.043.400	3,40 D
05/08/2021	0000	13113	Cobrança referente 05/08/2021		
05/08/2021	0000	13113	Tarifa Pagto Forneced TED	822.171.300.045.954	8,20 D
05/08/2021	0000	13113	Cobrança referente 05/08/2021		
05/08/2021	0000	13113	Tarifa Pagto Forneced TED	822.171.300.045.955	8,20 D
05/08/2021	0000	13113	Cobrança referente 05/08/2021		
05/08/2021	0000	00000	BB RF CP Aut Mais	42	53.772,65 C 0,00 C
06/08/2021	3519	99015	Transferido da poupança	3.519.960.025.533	1.986,38 C
06/08/2021	0000	14134	06/08 3519 25533-5 VIVA RIO		
06/08/2021	0000	14134	TED Devolvida	318	3.375,00 C



Relatório de Acompanhamento Mensal do termo de colaboração 001/2020  
Hospital Municipal Oceânico de Niterói

033 04437 0000001050943 000032012					
06/08/2021	0000	13134	TED Transf.Eletr.Disponiv	103.587	33.586,00 D
06/08/2021	0000	13134	TED Transf.Eletr.Disponiv	103.597	286,34 D
06/08/2021	0000	13134	TED Transf.Eletr.Disponiv	103.603	10.125,00 D
06/08/2021	0000	13134	TED Transf.Eletr.Disponiv	103.604	85.173,64 D
06/08/2021	0000	13105	TED	80.601	1.986,38 D
341 9160 000343941000128 VIVA RIO					
06/08/2021	0000	13105	Pagamento de Boleto RIOPAR PART SA	80.602	736,20 D
06/08/2021	0000	13105	Pagamento de Boleto RIOPAR PART SA	80.603	18,31 D
06/08/2021	0000	13105	Pagamento de Boleto RIOPAR PARTICIPACOES S/A	80.604	28,35 D
06/08/2021	0000	13105	Pagamento de Boleto MESSER GASES LTDA	80.605	6.778,58 D
06/08/2021	0000	13105	Pagamento conta luz AMPLA (antiga CERJ)	80.606	169.076,96 D
06/08/2021	0000	13105	Pagto conta telefone OI S A	80.607	98,74 D
06/08/2021	0000	13105	Pagto conta telefone OI S A	80.608	646,11 D
06/08/2021	0000	13105	Pagto conta telefone OI S A	80.609	360,74 D
06/08/2021	0000	13113	Tar DOC/TED Eletrônico Cobrança referente 06/08/2021	842.181.200.096.791	10,45 D
06/08/2021	0000	13113	Tarifa Pagto Forneced TED Cobrança referente 06/08/2021	842.181.200.257.889	32,80 D
06/08/2021	0000	13113	Tarifa Pagto Forneced TED Cobrança referente 06/08/2021	842.181.200.257.890	16,40 D
06/08/2021	0000	13113	Tarifa Pagto Forneced TED Cobrança referente 06/08/2021	842.181.200.257.891	8,20 D
06/08/2021	0000	13113	Tarifa Pagto Forneced TED Cobrança referente 06/08/2021	842.181.200.257.892	41,00 D
06/08/2021	0000	00000	BB RF CP Aut Mais	42	303.648,82 C 0,00 C
09/08/2021	3519	99015	Transferido da poupança 09/08 3519 25533-5 VIVA RIO	3.519.960.025.533	1.488,26 C
09/08/2021	0072	99015	Transferência recebida 09/08 0072 100427-1 FMS - ROYALTIE	550.072.000.100.427	9.651.552,50 C
09/08/2021	3519	99015	Transferência enviada 09/08 3519 40788-7 VIVA RIO	553.519.000.040.788	3.138,55 D
09/08/2021	0000	13134	TED Transf.Eletr.Disponiv	20.831	5.108,60 D
09/08/2021	0000	13134	TED Transf.Eletr.Disponiv	103.622	32.847,50 D
09/08/2021	0000	13134	TED Transf.Eletr.Disponiv	103.627	248.316,40 D
09/08/2021	0000	13134	TED Transf.Eletr.Disponiv	103.633	938,50 D
09/08/2021	0000	13049	BB RF CP Empresa Ágil	1.200.087	8.927.000,00 D
09/08/2021	0000	13105	TED	80.901	508,61 D
341 9160 000343941000128 VIVA RIO					
09/08/2021	0000	13105	INSS Arrecadação GPS- Ident.: 343941003224 - 07/2021	80.902	20.575,23 D
09/08/2021	0000	13105	TED	80.903	1.488,26 D
341 9160 000343941000128 VIVA RIO					
09/08/2021	0000	13105	INSS Arrecadação GPS- Ident.: 343941003224 - 07/2021	80.904	203.735,81 D
09/08/2021	0000	13105	Impostos DARF - 00.343.941/0001-28 -0588	80.905	15.387,45 D
09/08/2021	0000	13105	Impostos DARF - 00.343.941/0001-28 -0561	80.906	157.197,87 D
09/08/2021	0000	13105	Pagamento de Boleto RALHA ELEVADORES COMERCIO E MANUTENCAO	80.907	1.600,00 D
09/08/2021	0000	13105	TED	80.908	9.231,69 D
341 9160 000343941000128 VIVA RIO					
09/08/2021	0000	13105	Impostos DARF - 00.343.941/0001-28 -8301	80.909	25.653,44 D
09/08/2021	0000	13105	Pagto conta telefone OI MOVEL	80.910	129,77 D



Relatório de Acompanhamento Mensal do termo de colaboração 001/2020  
Hospital Municipal Oceânico de Niterói

09/08/2021	0000	13105	Pagto conta telefone	80.911	98,74 D
			OI S A		
09/08/2021	0000	13113	Tar DOC/TED Eletrônico	882.211.100.008.989	10,45 D
			Cobrança referente 09/08/2021		
09/08/2021	0000	13113	Tar DOC/TED Eletrônico	882.211.100.008.990	10,45 D
			Cobrança referente 09/08/2021		
09/08/2021	0000	13113	Tar DOC/TED Eletrônico	882.211.100.008.991	10,45 D
			Cobrança referente 09/08/2021		
09/08/2021	0000	13113	Tarifa Pagto Forneced TED	882.211.100.083.422	16,40 D
			Cobrança referente 09/08/2021		
09/08/2021	0000	13113	Tarifa Pagto Forneced TED	882.211.100.083.423	8,20 D
			Cobrança referente 09/08/2021		
09/08/2021	0000	13113	Tarifa Pagto Forneced TED	882.211.100.083.424	16,40 D
			Cobrança referente 09/08/2021		
09/08/2021	0000	13113	Tarifa Pagto Forneced TED	882.211.100.083.425	8,20 D
			Cobrança referente 09/08/2021		
09/08/2021	1981	13079	Cheque Compensado	850.046	5.355,69 D
09/08/2021	0000	00000	BB RF CP Aut Mais	42	5.351,90 C 0,00 C
10/08/2021	0000	13134	Pagamento a Fornecedores	103.721	25.000,00 D
10/08/2021	0000	13105	Pagamento de Boleto	81.001	18,31 D
			RIOPAR PART SA		
10/08/2021	0000	13105	Pagamento de Boleto	81.002	18,31 D
			RIOPAR PART SA		
10/08/2021	0000	13105	Pagamento de Boleto	81.003	28,35 D
			RIOPAR PARTICIPACOES S/A		
10/08/2021	0000	13105	Pagamento de Boleto	81.004	28,35 D
			RIOPAR PARTICIPACOES S/A		
10/08/2021	0000	13113	Tarif Adic Cheque Compe	812.220.700.323.054	5,89 D
			Cobrança referente 09/08/2021		
10/08/2021	0000	13113	Tarifa Pag Forn Cred Cta	822.221.200.540.549	6,80 D
			Cobrança referente 10/08/2021		
10/08/2021	0000	00000	BB RF CP Aut Mais	42	25.106,01 C 0,00 C
11/08/2021	3519	99015	Transferido da poupança	3.519.960.025.533	12.413,04 C
			11/08 3519 25533-5 VIVA RIO		
11/08/2021	0000	13134	TED Transf.Eletr.Disponiv	15.209	7.350,24 D
11/08/2021	0000	13134	TED Transf.Eletr.Disponiv	103.765	3.296,58 D
11/08/2021	0000	13105	TED	81.101	4.071,02 D
			341 9160 000343941000128 VIVA RIO		
11/08/2021	0000	13105	Impostos	81.102	991,78 D
			FGTS ARREC GRRF		
11/08/2021	0000	13113	Tar DOC/TED Eletrônico	832.231.200.295.576	10,45 D
			Cobrança referente 11/08/2021		
11/08/2021	0000	13113	Tarifa Pagto Forneced TED	832.231.200.404.753	8,20 D
			Cobrança referente 11/08/2021		
11/08/2021	0000	13113	Tarifa Pagto Forneced TED	832.231.200.404.754	16,40 D
			Cobrança referente 11/08/2021		
11/08/2021	0000	00000	BB RF CP Aut Mais	42	3.331,63 C 0,00 C
12/08/2021	3519	99015	Transferência recebida	553.519.000.412.004	1.220,21 C
			12/08 3519 412004-3 VIVA RIO		
12/08/2021	3519	99015	Transferência enviada	551.565.000.023.407	11.400,00 D
			12/08 1565 23407-9 WSM SERVICOS G		
12/08/2021	3519	99015	Transferência enviada	553.519.000.412.004	1.220,21 D
			12/08 3519 412004-3 VIVA RIO		
12/08/2021	0000	13134	TED Transf.Eletr.Disponiv	103.796	19.004,62 D
12/08/2021	0000	13134	TED Transf.Eletr.Disponiv	103.813	14.000,00 D
12/08/2021	0000	13134	TED Transf.Eletr.Disponiv	103.830	273,00 D
12/08/2021	0000	13134	TED Transf.Eletr.Disponiv	103.854	3.217,50 D
12/08/2021	0000	13105	TED	81.201	3.120,00 D
			341 9160 000343941000128 VIVA RIO		
12/08/2021	0000	13105	Pagamento de Boleto	81.202	11.149,96 D
			MESSER GASES LTDA		
12/08/2021	0000	13113	Tar DOC/TED Eletrônico	822.241.200.287.040	10,45 D
			Cobrança referente 12/08/2021		
12/08/2021	0000	13113	Tarifa Pagto Forneced TED	832.241.200.040.107	8,20 D
			Cobrança referente 12/08/2021		

Relatório de Acompanhamento Mensal do termo de colaboração 001/2020  
Hospital Municipal Oceânico de Niterói

12/08/2021	0000	13113 Tarifa Pagto Forneced TED	832.241.200.040.108	8,20 D
		Cobrança referente 12/08/2021		
12/08/2021	0000	13113 Tarifa Pagto Forneced TED	832.241.200.040.109	8,20 D
		Cobrança referente 12/08/2021		
12/08/2021	0000	13113 Tarifa Pagto Forneced TED	832.241.200.040.110	24,60 D
		Cobrança referente 12/08/2021		
12/08/2021	0000	00000 BB RF CP Aut Mais	42	62.224,73 C 0,00 C
13/08/2021	3519	99015 Transferido da poupança	3.519.960.025.533	263.730,10 C
		13/08 3519 25533-5 VIVA RIO		
13/08/2021	3519	99015 Transferido da poupança	3.519.960.025.533	20.124,23 C
		13/08 3519 25533-5 VIVA RIO		
13/08/2021	0000	14049 BB RF CP Empresa Ágil	1.200.087	1.600.000,00 C
13/08/2021	0000	13134 TED Transf.Eletr.Disponiv	21.200	9.983,68 D
13/08/2021	0000	13134 Pagamento a Fornecedores	103.821	41.183,80 D
13/08/2021	0000	13134 TED Transf.Eletr.Disponiv	103.822	17.302,64 D
13/08/2021	0000	13134 Pagamento a Fornecedores	103.823	303.792,00 D
13/08/2021	0000	13134 Pagamento a Fornecedores	103.825	6.642,80 D
13/08/2021	0000	13134 Pagamento a Fornecedores	103.826	1.259,84 D
13/08/2021	0000	13134 TED Transf.Eletr.Disponiv	103.828	292.777,15 D
13/08/2021	0000	13134 TED Transf.Eletr.Disponiv	103.829	117.968,40 D
13/08/2021	0000	13134 TED Transf.Eletr.Disponiv	103.831	61.711,01 D
13/08/2021	0000	13134 TED Transf.Eletr.Disponiv	103.832	3.375,00 D
13/08/2021	0000	13134 TED Transf.Eletr.Disponiv	103.833	136.392,63 D
13/08/2021	0000	13134 TED Transf.Eletr.Disponiv	103.837	346.494,20 D
13/08/2021	0000	13134 TED Transf.Eletr.Disponiv	103.840	225.887,56 D
13/08/2021	0000	13134 TED Transf.Eletr.Disponiv	103.842	173.247,10 D
13/08/2021	0000	13134 TED Transf.Eletr.Disponiv	103.849	137.167,29 D
13/08/2021	0000	13134 TED Transf.Eletr.Disponiv	103.850	45.160,86 D
13/08/2021	0000	13134 TED Transf.Eletr.Disponiv	103.851	109.622,88 D
13/08/2021	0000	13134 TED Transf.Eletr.Disponiv	103.852	214.986,99 D
13/08/2021	0000	13134 TED Transf.Eletr.Disponiv	103.853	374.000,00 D
13/08/2021	0000	13134 TED Transf.Eletr.Disponiv	103.855	137.455,00 D
13/08/2021	0000	13134 TED Transf.Eletr.Disponiv	103.856	114.629,00 D
13/08/2021	0000	13134 Pagamento a Fornecedores	103.857	10.128,00 D
13/08/2021	0000	13134 TED Transf.Eletr.Disponiv	103.859	41.803,80 D
13/08/2021	0000	13134 Pagamento a Fornecedores	103.860	1.295,00 D
13/08/2021	0000	13134 TED Transf.Eletr.Disponiv	103.861	48.629,32 D
13/08/2021	0000	13105 TED	81.301	253.746,42 D
		341 9160 000343941000128 VIVA RIO		
13/08/2021	0000	13105 Pqto conta água	81.302	408,70 D
		AGUAS DE NITEROI S A		
13/08/2021	0000	13105 Pagamento conta luz	81.303	888,27 D
		AMPLA (antiga CERJ)		
13/08/2021	0000	13105 Pagamento conta luz	81.304	754,05 D
		AMPLA (antiga CERJ)		
13/08/2021	0000	13105 Pagto conta telefone	81.305	209,98 D
		NET SERVICOS		
13/08/2021	0000	13105 TED	81.306	20.124,23 D
		341 9160 000343941000128 VIVA RIO		
13/08/2021	0000	13105 Pagamento de Boleto	81.307	11.942,59 D
		TOTVS S A		
13/08/2021	0000	13113 Tar DOC/TED Eletrônico	862.251.200.222.303	10,45 D
		Cobrança referente 13/08/2021		
13/08/2021	0000	13113 Tar DOC/TED Eletrônico	862.251.200.222.304	10,45 D
		Cobrança referente 13/08/2021		
13/08/2021	0000	13113 Tarifa Pag Forn Créd Cta	862.251.200.325.990	30,60 D
		Cobrança referente 13/08/2021		
13/08/2021	0000	13113 Tarifa Pag Forn Créd Cta	862.251.200.325.991	13,60 D
		Cobrança referente 13/08/2021		
13/08/2021	0000	13113 Tarifa Pag Forn Créd Cta	862.251.200.325.992	3,40 D
		Cobrança referente 13/08/2021		
13/08/2021	0000	13113 Tarifa Pag Forn Créd Cta	862.251.200.325.993	3,40 D
		Cobrança referente 13/08/2021		
13/08/2021	0000	13113 Tarifa Pag Forn Créd Cta	862.251.200.325.994	3,40 D
		Cobrança referente 13/08/2021		



**Relatório de Acompanhamento Mensal do termo de colaboração 001/2020  
Hospital Municipal Oceânico de Niterói**

13/08/2021	0000	13113 Tarifa Pag Forn Créd Cta	862.251.200.325.995	3,40 D
		Cobrança referente 13/08/2021		
13/08/2021	0000	13113 Tarifa Pagto Forneced TED	862.251.200.328.147	24,60 D
		Cobrança referente 13/08/2021		
13/08/2021	0000	13113 Tarifa Pagto Forneced TED	862.251.200.328.148	16,40 D
		Cobrança referente 13/08/2021		
13/08/2021	0000	13113 Tarifa Pagto Forneced TED	862.251.200.328.149	41,00 D
		Cobrança referente 13/08/2021		
13/08/2021	0000	13113 Tarifa Pagto Forneced TED	862.251.200.328.150	65,60 D
		Cobrança referente 13/08/2021		
13/08/2021	0000	13113 Tarifa Pagto Forneced TED	862.251.200.328.151	57,40 D
		Cobrança referente 13/08/2021		
13/08/2021	0000	13113 Tarifa Pagto Forneced TED	862.251.200.328.152	8,20 D
		Cobrança referente 13/08/2021		
13/08/2021	0000	13113 Tarifa Pagto Forneced TED	862.251.200.328.153	82,00 D
		Cobrança referente 13/08/2021		
13/08/2021	0000	13113 Tarifa Pagto Forneced TED	862.251.200.328.154	24,60 D
		Cobrança referente 13/08/2021		
13/08/2021	0000	13113 Tarifa Pagto Forneced TED	862.251.200.328.155	82,00 D
		Cobrança referente 13/08/2021		
13/08/2021	0000	13113 Tarifa Pagto Forneced TED	862.251.200.328.156	41,00 D
		Cobrança referente 13/08/2021		
13/08/2021	0000	13113 Tarifa Pagto Forneced TED	862.251.200.328.157	8,20 D
		Cobrança referente 13/08/2021		
13/08/2021	0000	13113 Tarifa Pagto Forneced TED	862.251.200.328.158	8,20 D
		Cobrança referente 13/08/2021		
13/08/2021	0000	13113 Tarifa Pagto Forneced TED	862.251.200.328.159	8,20 D
		Cobrança referente 13/08/2021		
13/08/2021	0000	13113 Tarifa Pagto Forneced TED	862.251.200.328.160	16,40 D
		Cobrança referente 13/08/2021		
13/08/2021	0000	13113 Tarifa Pagto Forneced TED	862.251.200.328.161	8,20 D
		Cobrança referente 13/08/2021		
13/08/2021	0000	13113 Tarifa Pagto Forneced TED	862.251.200.328.162	57,40 D
		Cobrança referente 13/08/2021		
13/08/2021	0000	13113 Tarifa Pagto Forneced TED	862.251.200.328.163	82,00 D
		Cobrança referente 13/08/2021		
13/08/2021	0000	13113 Tarifa Pagto Forneced TED	862.251.200.328.164	82,00 D
		Cobrança referente 13/08/2021		
13/08/2021	0000	13113 Tarifa Pagto Forneced TED	862.251.200.328.165	57,40 D
		Cobrança referente 13/08/2021		
13/08/2021	0000	00000 BB RF CP Aut Mais	42	1.377.965,36 C 0,00 C
16/08/2021	3519	99015 Transferido da poupança	3.519.960.025.533	288.557,78 C
		16/08 3519 25533-5 VIVA RIO		
16/08/2021	0000	14049 BB RF CP Empresa Ágil	1.200.087	400.000,00 C
16/08/2021	0000	13134 TED Transf.Eletr.Disponiv	23.126	56.353,69 D
16/08/2021	0000	13134 Pagamento a Fornecedores	103.883	10.802,00 D
16/08/2021	0000	13134 Pagamento a Fornecedores	103.884	18.770,00 D
16/08/2021	0000	13134 TED Transf.Eletr.Disponiv	103.885	122.516,84 D
16/08/2021	0000	13134 TED Transf.Eletr.Disponiv	103.887	122.752,00 D
16/08/2021	0000	13134 TED Transf.Eletr.Disponiv	103.888	43.876,75 D
16/08/2021	0000	13134 TED Transf.Eletr.Disponiv	103.889	56.696,00 D
16/08/2021	0000	13134 TED Transf.Eletr.Disponiv	103.892	8.507,50 D
16/08/2021	0000	13134 TED Transf.Eletr.Disponiv	103.896	49.558,56 D
16/08/2021	0000	13134 Pagamento a Fornecedores	103.897	55.815,00 D
16/08/2021	0000	13105 TED	81.602	189.729,34 D
		341 9160 000343941000128 VIVA RIO		
16/08/2021	0000	13105 Impostos	81.603	42.474,75 D
		FGTS ARREC GRRF		
16/08/2021	0000	13105 Pagamento de Boleto	81.604	18,31 D
		RIOPAR PART SA		
16/08/2021	0000	13105 Pagamento de Boleto	81.605	28,35 D
		RIOPAR PARTICIPACOES S/A		
16/08/2021	0000	13105 Pagamento de Boleto	81.606	1.036,18 D
		MESSER GASES LTDA		
16/08/2021	0000	13113 Tar DOC/TED Eletrônico	822.281.200.536.336	10,45 D

Relatório de Acompanhamento Mensal do termo de colaboração 001/2020  
Hospital Municipal Oceânico de Niterói

Cobrança referente 16/08/2021					
16/08/2021	0000	13113	Tarifa Pag Forn Créd Cta	822.281.200.672.759	6,80 D
Cobrança referente 16/08/2021					
16/08/2021	0000	13113	Tarifa Pag Forn Créd Cta	822.281.200.672.760	3,40 D
Cobrança referente 16/08/2021					
16/08/2021	0000	13113	Tarifa Pag Forn Créd Cta	822.281.200.672.761	10,20 D
Cobrança referente 16/08/2021					
16/08/2021	0000	13113	Tarifa Pagto Forneced TED	822.281.200.675.089	57,40 D
Cobrança referente 16/08/2021					
16/08/2021	0000	13113	Tarifa Pagto Forneced TED	822.281.200.675.090	24,60 D
Cobrança referente 16/08/2021					
16/08/2021	0000	13113	Tarifa Pagto Forneced TED	822.281.200.675.091	8,20 D
Cobrança referente 16/08/2021					
16/08/2021	0000	13113	Tarifa Pagto Forneced TED	822.281.200.675.092	41,00 D
Cobrança referente 16/08/2021					
16/08/2021	0000	13113	Tarifa Pagto Forneced TED	822.281.200.675.093	24,60 D
Cobrança referente 16/08/2021					
16/08/2021	0000	13113	Tarifa Pagto Forneced TED	822.281.200.675.094	57,40 D
Cobrança referente 16/08/2021					
16/08/2021	0000	13113	Tarifa Pagto Forneced TED	822.281.200.675.095	65,60 D
Cobrança referente 16/08/2021					
16/08/2021	0000	00000	BB RF CP Aut Mais	42	90.687,14 C 0,00 C
17/08/2021	3519	99015	Transferência recebida	553.519.000.044.506	11.400,00 C
17/08 3519 44506-1 VIVA RIO					
17/08/2021	3519	99015	Transferência enviada	553.519.000.044.506	11.400,00 D
17/08 3519 44506-1 VIVA RIO					
17/08/2021	3519	99015	Transferência enviada	553.519.000.412.004	3.653,09 D
17/08 3519 412004-3 VIVA RIO					
17/08/2021	0000	00000	BB RF CP Aut Mais	42	3.653,09 C 0,00 C
18/08/2021	3519	99015	Transferido da poupança	3.519.960.025.533	188.295,75 C
18/08 3519 25533-5 VIVA RIO					
18/08/2021	0072	99015	Transferência recebida	550.072.000.101.191	104.539,56 C
18/08 0072 101191-X FMS - COVID 19					
18/08/2021	0000	14049	BB RF CP Empresa Ágil	1.200.087	393.000,00 C
18/08/2021	3519	99015	Transferência enviada	553.519.000.412.004	636,49 D
18/08 3519 412004-3 VIVA RIO					
18/08/2021	3519	99015	Transferência enviada	553.519.000.412.004	205,32 D
18/08 3519 412004-3 VIVA RIO					
18/08/2021	0000	13134	TED Transf.Eletr.Disponiv	14.041	9.479,34 D
18/08/2021	0000	13134	Folha de Pagamento	14.043	6.882,06 D
18/08/2021	0000	13134	TED Transf.Eletr.Disponiv	103.932	210.536,61 D
18/08/2021	0000	13134	Pagamento a Fornecedores	103.933	40.000,00 D
18/08/2021	0000	13134	Pagamento a Fornecedores	103.937	24.170,00 D
18/08/2021	0000	13134	TED Transf.Eletr.Disponiv	103.938	5.818,80 D
18/08/2021	0000	13134	TED Transf.Eletr.Disponiv	103.961	370,00 D
18/08/2021	0000	13134	TED Transf.Eletr.Disponiv	103.973	400,00 D
18/08/2021	0000	13105	Impostos	81.801	82.425,72 D
DARF - 00.343.941/0001-28 -5952					
18/08/2021	0000	13105	Impostos	81.802	27.694,19 D
FGTS ARREC GRRF					
18/08/2021	0000	13105	TED	81.803	144.240,16 D
341 9160 000343941000128 VIVA RIO					
18/08/2021	0000	13105	Pagamento de Boleto	81.804	86,34 D
MESSER GASES LTDA					
18/08/2021	0000	13105	Pagamento de Boleto	81.805	7.592,17 D
TOTVS S A					
18/08/2021	0000	13105	Impostos	81.806	30.130,42 D
DARF - 00.343.941/0001-28 -1708					
18/08/2021	0000	13113	Tar DOC/TED Eletrônico	892.301.100.025.068	10,45 D
Cobrança referente 18/08/2021					
18/08/2021	0000	13113	Tarifa Pag Forn Créd Cta	892.301.100.090.211	3,40 D
Cobrança referente 18/08/2021					
18/08/2021	0000	13113	Tarifa Pag Forn Créd Cta	892.301.100.090.212	6,80 D
Cobrança referente 18/08/2021					
18/08/2021	0000	13113	Tarifa Pagto Forneced TED	892.301.100.091.981	16,40 D



Relatório de Acompanhamento Mensal do termo de colaboração 001/2020  
Hospital Municipal Oceânico de Niterói

Cobrança referente 18/08/2021					
18/08/2021	0000	13113	Tarifa Pagto Forneced TED	892.301.100.091.982	8,20 D
Cobrança referente 18/08/2021					
18/08/2021	0000	13113	Tarifa Pagto Forneced TED	892.301.100.091.983	16,40 D
Cobrança referente 18/08/2021					
18/08/2021	0000	13113	Tarifa Pagto Forneced TED	892.301.100.091.984	32,80 D
Cobrança referente 18/08/2021					
18/08/2021	0000	13113	Tarifa Pagto Forneced TED	892.301.100.091.985	49,20 D
Cobrança referente 18/08/2021					
18/08/2021	0000	00000	BB RF CP Aut Mais	42	95.024,04 D 0,00 C
19/08/2021	0000	14049	BB RF CP Empresa Ágil	1.200.087	100.000,00 C
19/08/2021	3519	99015	Transferência enviada	553.519.000.412.004	4.950,00 D
19/08 3519 412004-3 VIVA RIO					
19/08/2021	3519	99015	Transferência enviada	553.519.000.412.004	226,13 D
19/08 3519 412004-3 VIVA RIO					
19/08/2021	0000	13134	TED Transf.Eletr.Disponiv	19.112	28.730,55 D
19/08/2021	0000	13105	TED	81.901	27.263,83 D
341 9160 000343941000128 VIVA RIO					
19/08/2021	0000	13105	INSS Arrecadação	81.902	2.013,00 D
GPS- Ident.: 11204117000103 - 07/2021					
19/08/2021	0000	13105	Pagamento de Boleto	81.903	1.482,78 D
MESSER GASES LTDA					
19/08/2021	0000	13105	Pgto conta água	81.904	16.812,29 D
AGUAS DE NITEROI S A					
19/08/2021	0000	13105	Pagamento de Boleto	81.905	18,31 D
RIOPAR PART SA					
19/08/2021	0000	13105	Pagamento de Boleto	81.906	28,35 D
RIOPAR PARTICIPACOES S/A					
19/08/2021	0000	13105	Pagamento de Boleto	81.907	65.686,41 D
ITAU UNIBANCO S.A.					
19/08/2021	0000	13113	Tar DOC/TED Eletrônico	882.311.100.020.167	10,45 D
Cobrança referente 19/08/2021					
19/08/2021	0000	13113	Tarifa Pagto Forneced TED	882.311.100.080.318	57,40 D
Cobrança referente 19/08/2021					
19/08/2021	0000	00000	BB RF CP Aut Mais	42	47.279,50 C 0,00 C
20/08/2021	0000	14049	BB RF CP Empresa Ágil	1.200.087	1.300.000,00 C
20/08/2021	0000	13134	TED Transf.Eletr.Disponiv	104.019	73.690,00 D
20/08/2021	0000	13134	TED Transf.Eletr.Disponiv	104.025	123.940,63 D
20/08/2021	0000	13134	Pagamento a Fornecedores	104.026	8.200,00 D
20/08/2021	0000	13134	TED Transf.Eletr.Disponiv	104.030	211.126,00 D
20/08/2021	0000	13134	TED Transf.Eletr.Disponiv	104.031	65.234,00 D
20/08/2021	0000	13134	TED Transf.Eletr.Disponiv	104.032	6.752,00 D
20/08/2021	0000	13134	TED Transf.Eletr.Disponiv	104.033	22.179,57 D
20/08/2021	0000	13134	TED Transf.Eletr.Disponiv	104.035	43.323,03 D
20/08/2021	0000	13134	Pagamento a Fornecedores	104.036	21.050,12 D
20/08/2021	0000	13134	Pagamento a Fornecedores	104.038	108.453,20 D
20/08/2021	0000	13134	Pagamento a Fornecedores	104.039	92.846,46 D
20/08/2021	0000	13134	TED Transf.Eletr.Disponiv	104.040	65.763,30 D
20/08/2021	0000	13134	TED Transf.Eletr.Disponiv	104.041	14.003,95 D
20/08/2021	0000	13134	TED Transf.Eletr.Disponiv	104.042	282.845,55 D
20/08/2021	0000	13134	Pagamento a Fornecedores	104.043	20.806,00 D
20/08/2021	0000	13134	Pagamento a Fornecedores	104.045	47.472,68 D
20/08/2021	0000	13134	Pagamento a Fornecedores	104.046	83.550,50 D
20/08/2021	0000	13134	Pagamento a Fornecedores	104.047	25.964,60 D
20/08/2021	0000	13134	Pagamento a Fornecedores	104.050	2.096,72 D
20/08/2021	0000	13134	TED Transf.Eletr.Disponiv	104.055	5.767,50 D
20/08/2021	0000	13105	Pagamento de Boleto	82.001	18,31 D
RIOPAR PART SA					
20/08/2021	0000	13105	Pagamento de Boleto	82.002	18,31 D
RIOPAR PART SA					
20/08/2021	0000	13105	Pagamento de Boleto	82.003	28,35 D
RIOPAR PARTICIPACOES S/A					
20/08/2021	0000	13105	Pagamento de Boleto	82.004	28,35 D
RIOPAR PARTICIPACOES S/A					
20/08/2021	0000	13105	Pagamento de Boleto	82.005	300,03 D



Relatório de Acompanhamento Mensal do termo de colaboração 001/2020  
Hospital Municipal Oceânico de Niterói

MESSER GASES LTDA				
20/08/2021	0000	13105	Pagamento de Boleto	82.006 2.230,41 D
MESSER GASES LTDA				
20/08/2021	0000	13113	Tarifa Pag Forn Créd Cta	852.321.300.067.993 6,80 D
			Cobrança referente 20/08/2021	
20/08/2021	0000	13113	Tarifa Pag Forn Créd Cta	852.321.300.067.994 27,20 D
			Cobrança referente 20/08/2021	
20/08/2021	0000	13113	Tarifa Pag Forn Créd Cta	852.321.300.067.995 34,00 D
			Cobrança referente 20/08/2021	
20/08/2021	0000	13113	Tarifa Pag Forn Créd Cta	852.321.300.067.996 34,00 D
			Cobrança referente 20/08/2021	
20/08/2021	0000	13113	Tarifa Pag Forn Créd Cta	852.321.300.067.997 20,40 D
			Cobrança referente 20/08/2021	
20/08/2021	0000	13113	Tarifa Pag Forn Créd Cta	852.321.300.067.998 34,00 D
			Cobrança referente 20/08/2021	
20/08/2021	0000	13113	Tarifa Pag Forn Créd Cta	852.321.300.067.999 20,40 D
			Cobrança referente 20/08/2021	
20/08/2021	0000	13113	Tarifa Pag Forn Créd Cta	852.321.300.068.000 20,40 D
			Cobrança referente 20/08/2021	
20/08/2021	0000	13113	Tarifa Pag Forn Créd Cta	852.321.300.068.001 3,40 D
			Cobrança referente 20/08/2021	
20/08/2021	0000	13113	Tarifa Pagto Forneced TED	852.321.300.070.655 8,20 D
			Cobrança referente 20/08/2021	
20/08/2021	0000	13113	Tarifa Pagto Forneced TED	852.321.300.070.656 8,20 D
			Cobrança referente 20/08/2021	
20/08/2021	0000	13113	Tarifa Pagto Forneced TED	852.321.300.070.657 32,80 D
			Cobrança referente 20/08/2021	
20/08/2021	0000	13113	Tarifa Pagto Forneced TED	852.321.300.070.658 49,20 D
			Cobrança referente 20/08/2021	
20/08/2021	0000	13113	Tarifa Pagto Forneced TED	852.321.300.070.659 24,60 D
			Cobrança referente 20/08/2021	
20/08/2021	0000	13113	Tarifa Pagto Forneced TED	852.321.300.070.660 24,60 D
			Cobrança referente 20/08/2021	
20/08/2021	0000	13113	Tarifa Pagto Forneced TED	852.321.300.070.661 8,20 D
			Cobrança referente 20/08/2021	
20/08/2021	0000	13113	Tarifa Pagto Forneced TED	852.321.300.070.662 32,80 D
			Cobrança referente 20/08/2021	
20/08/2021	0000	13113	Tarifa Pagto Forneced TED	852.321.300.070.663 82,00 D
			Cobrança referente 20/08/2021	
20/08/2021	0000	13113	Tarifa Pagto Forneced TED	852.321.300.070.664 82,00 D
			Cobrança referente 20/08/2021	
20/08/2021	0000	13113	Tarifa Pagto Forneced TED	852.321.300.070.665 82,00 D
			Cobrança referente 20/08/2021	
20/08/2021	0000	00000	BB RF CP Aut Mais	42 28.324,77 C 0,00 C
23/08/2021	3519	99015	Transferido da poupança	3.519.960.025.533 24.361,06 C
			23/08 3519 25533-5 VIVA RIO	
23/08/2021	0000	14049	BB RF CP Empresa Ágil	1.200.087 165.000,00 C
23/08/2021	0000	13134	TED Transf.Eletr.Disponiv	17.251 15.567,28 D
23/08/2021	0000	13134	TED Transf.Eletr.Disponiv	104.099 19.657,60 D
23/08/2021	0000	13134	Pagamento a Fornecedores	104.111 44.955,00 D
23/08/2021	0000	13105	TED	82.301 5.279,03 D
			341 9160 000343941000128 VIVA RIO	
23/08/2021	0000	13105	Impostos	82.302 3.514,75 D
			FGTS ARREC GRRF	
23/08/2021	0000	13105	Pagamento conta gas	82.303 3.299,48 D
			CEG-CIA DISTRIBUIDORA GAS	
23/08/2021	0000	13113	Tar DOC/TED Eletrônico	822.351.200.650.965 10,45 D
			Cobrança referente 23/08/2021	
23/08/2021	0000	13113	Tarifa Pag Forn Créd Cta	822.351.200.775.248 3,40 D
			Cobrança referente 23/08/2021	
23/08/2021	0000	13113	Tarifa Pagto Forneced TED	822.351.200.777.077 57,40 D
			Cobrança referente 23/08/2021	
23/08/2021	0000	13113	Tarifa Pagto Forneced TED	822.351.200.777.078 8,20 D
			Cobrança referente 23/08/2021	
23/08/2021	0000	00000	BB RF CP Aut Mais	42 97.008,47 D 0,00 C

Relatório de Acompanhamento Mensal do termo de colaboração 001/2020  
Hospital Municipal Oceânico de Niterói

25/08/2021	3519	99015 Transferido da poupança	3.519.960.025.533	110.931,61 C
		25/08 3519 25533-5 VIVA RIO		
25/08/2021	0000	13134 TED Transf. Eletr. Disponiv	18.362	11.893,68 D
25/08/2021	0000	13105 Pagamento de Boleto	82.501	18,31 D
		RIOPAR PART SA		
25/08/2021	0000	13105 Pagamento de Boleto	82.502	28,35 D
		RIOPAR PARTICIPACOES S/A		
25/08/2021	0000	13105 Pagamento de Boleto	82.503	13.542,17 D
		MESSER GASES LTDA		
25/08/2021	0000	13105 Pagamento de Boleto	82.504	9.986,79 D
		MESSER GASES LTDA		
25/08/2021	0000	13105 Pagamento de Boleto	82.505	9.547,46 D
		MESSER GASES LTDA		
25/08/2021	0000	13105 TED	82.506	84.520,14 D
		341 9160 000343941000128 VIVA RIO		
25/08/2021	0000	13105 Impostos	82.507	14.517,79 D
		FGTS ARREC GRRF		
25/08/2021	0000	13113 Tar DOC/TED Eletrônico	832.371.200.412.123	10,45 D
		Cobrança referente 25/08/2021		
25/08/2021	0000	13113 Tarifa Pagto Forneced TED	832.371.200.511.803	16,40 D
		Cobrança referente 25/08/2021		
25/08/2021	0000	00000 BB RF CP Aut Mais	42	33.149,93 C 0,00 C
26/08/2021	0000	13134 TED Transf. Eletr. Disponiv	17.668	3.775,81 D
26/08/2021	0000	13105 TED	82.601	8.024,93 D
		341 9160 000343941000128 VIVA RIO		
26/08/2021	0000	13113 Tar DOC/TED Eletrônico	882.381.100.232.404	10,45 D
		Cobrança referente 26/08/2021		
26/08/2021	0000	13113 Tarifa Pagto Forneced TED	892.381.100.009.551	8,20 D
		Cobrança referente 26/08/2021		
26/08/2021	0000	00000 BB RF CP Aut Mais	42	11.819,39 C 0,00 C
27/08/2021	3519	99015 Transferido da poupança	3.519.960.025.533	8.041,95 C
		27/08 3519 25533-5 VIVA RIO		
27/08/2021	0000	14049 BB RF CP Empresa Ágil	1.200.087	366.000,00 C
27/08/2021	0000	13134 TED Transf. Eletr. Disponiv	104.138	1.900,00 D
27/08/2021	0000	13134 Pagamento a Fornecedores	104.145	128.837,30 D
27/08/2021	0000	13134 TED Transf. Eletr. Disponiv	104.149	18.579,26 D
27/08/2021	0000	13134 TED Transf. Eletr. Disponiv	104.150	21.033,00 D
27/08/2021	0000	13134 TED Transf. Eletr. Disponiv	104.162	940,00 D
27/08/2021	0000	13134 TED Transf. Eletr. Disponiv	104.167	146.171,37 D
27/08/2021	0000	13134 TED Transf. Eletr. Disponiv	104.181	21.408,20 D
27/08/2021	0000	13134 TED Transf. Eletr. Disponiv	104.182	28.076,40 D
27/08/2021	0000	13134 Pagamento a Fornecedores	104.194	65.902,10 D
27/08/2021	0000	13105 Pagto conta telefone	82.701	174,98 D
		OI S A		
27/08/2021	0000	13105 Pagamento de Boleto	82.702	1.208,86 D
		MESSER GASES LTDA		
27/08/2021	0000	13105 TED	82.703	6.947,12 D
		341 9160 000343941000128 VIVA RIO		
27/08/2021	0000	13105 Impostos	82.704	1.094,83 D
		FGTS ARREC GRRF		
27/08/2021	0000	13113 Tar DOC/TED Eletrônico	822.391.100.260.121	10,45 D
		Cobrança referente 27/08/2021		
27/08/2021	0000	13113 Tarifa Pag Forn Créd Cta	822.391.100.691.028	34,00 D
		Cobrança referente 27/08/2021		
27/08/2021	0000	13113 Tarifa Pag Forn Créd Cta	822.391.100.691.029	3,40 D
		Cobrança referente 27/08/2021		
27/08/2021	0000	13113 Tarifa Pagto Forneced TED	822.391.100.692.758	8,20 D
		Cobrança referente 27/08/2021		
27/08/2021	0000	13113 Tarifa Pagto Forneced TED	822.391.100.692.759	16,40 D
		Cobrança referente 27/08/2021		
27/08/2021	0000	13113 Tarifa Pagto Forneced TED	822.391.100.692.760	24,60 D
		Cobrança referente 27/08/2021		
27/08/2021	0000	13113 Tarifa Pagto Forneced TED	822.391.100.692.761	8,20 D
		Cobrança referente 27/08/2021		
27/08/2021	0000	13113 Tarifa Pagto Forneced TED	822.391.100.692.762	57,40 D



Relatório de Acompanhamento Mensal do termo de colaboração 001/2020  
Hospital Municipal Oceânico de Niterói

Cobrança referente 27/08/2021					
27/08/2021	0000	13113	Tarifa Pagto Forneced TED	822.391.100.692.763	82,00 D
Cobrança referente 27/08/2021					
27/08/2021	0000	13113	Tarifa Pagto Forneced TED	822.391.100.692.764	8,20 D
Cobrança referente 27/08/2021					
27/08/2021	0000	00000	BB RF CP Aut Mais	42	68.484,32 C 0,00 C
30/08/2021	3519	99015	Transferido da poupança	3.519.960.025.533	25.966,96 C
30/08 3519 25533-5 VIVA RIO					
30/08/2021	0000	13134	TED Transf.Eletr.Disponiv	37.061	13.969,36 D
30/08/2021	0000	13105	Pagamento de Boleto	83.001	10.312,54 D
MESSER GASES LTDA					
30/08/2021	0000	13105	TED	83.002	7.947,46 D
341 9160 000343941000128 VIVA RIO					
30/08/2021	0000	13105	Impostos	83.003	4.050,14 D
FGTS ARREC GRRF					
30/08/2021	0000	13113	Tar DOC/TED Eletrônico	802.421.100.081.548	10,45 D
Cobrança referente 30/08/2021					
30/08/2021	0000	13113	Tarifa Pagto Forneced TED	802.421.100.218.836	16,40 D
Cobrança referente 30/08/2021					
30/08/2021	0000	00000	BB RF CP Aut Mais	42	10.339,39 C 0,00 C
31/08/2021	0000	14049	BB RF CP Empresa Ágil	1.200.087	250.000,00 C
31/08/2021	3519	99015	Transferência enviada	553.519.000.412.004	4.845,85 D
31/08 3519 412004-3 VIVA RIO					
31/08/2021	0000	13134	Pagamento a Fornecedores	104.227	24.659,60 D
31/08/2021	0000	13134	TED Transf.Eletr.Disponiv	104.229	134.093,62 D
31/08/2021	0000	13134	TED Transf.Eletr.Disponiv	104.230	27.000,00 D
31/08/2021	0000	13105	TED	83.101	2.354,70 D
237 0814 000343941000128 VIVA RIO					
31/08/2021	0000	13105	Pagamento de Boleto	83.102	11.014,96 D
MESSER GASES LTDA					
31/08/2021	0000	13105	Pagamento de Boleto	83.103	7.835,14 D
MESSER GASES LTDA					
31/08/2021	0000	13105	Pagamento de Boleto	83.104	1.381,56 D
MESSER GASES LTDA					
31/08/2021	0000	13105	Pgto conta água	83.105	441,83 D
AGUAS DE NITEROI S A					
31/08/2021	0000	13105	Pagamento conta luz	83.106	962,97 D
AMPLA (antiga CERJ)					
31/08/2021	0000	13113	Tar DOC/TED Eletrônico	842.431.200.759.620	10,45 D
Cobrança referente 31/08/2021					
31/08/2021	0000	13113	Tarifa Pag Forn Créd Cta	842.431.200.912.121	10,20 D
Cobrança referente 31/08/2021					
31/08/2021	0000	13113	Tarifa Pagto Forneced TED	842.431.200.914.606	8,20 D
Cobrança referente 31/08/2021					
31/08/2021	0000	13113	Tarifa Pagto Forneced TED	842.431.200.914.607	65,60 D
Cobrança referente 31/08/2021					
31/08/2021	0000	00000	BB RF CP Aut Mais	42	35.315,32 D
31/08/2021	0000	00000	S A L D O		0,00 C

-----  
OBSERVAÇÕES:  
-----

Transação efetuada com sucesso por: JC918166 JHENYFER ALVES DE SOUZA.

Serviço de Atendimento ao Consumidor - SAC 0800 729 0722

Ouvidoria BB 0800 729 5678

Para deficientes auditivos 0800 729 0088





Extratos - Investimentos Fundos - Mensal

G3310214263423151  
02/09/2021 14:54:33

Cliente	
Agência	3519-X
Conta	25533-5 VIVA RIO
Mês/ano referência	AGOSTO/2021

BB Automático Mais - CNPJ: 5.102.500/0001-58									
Data	Histórico	Valor	Valor IR	Prej. Comp.	Valor IOF	Quantidade cotas	Valor cota	Saldo cotas	
30/07/2021	SALDO ANTERIOR	5.706.069,93				1.220.412,659705			
02/08/2021	RESGATE	2.777.091,06	400,33		1.186,21	594.250,905763	4,675933302	626.161,753942	
	Aplicação 15/07/2021	2.777.091,06	400,33		1.186,21	594.250,905763			
03/08/2021	RESGATE	258.569,64	43,05		107,66	55.325,291464	4,676348613	570.836,462478	
	Aplicação 15/07/2021	258.569,64	43,05		107,66	55.325,291464			
04/08/2021	RESGATE	733.705,36	137,55		301,13	156.977,193995	4,676756039	413.859,268483	
	Aplicação 15/07/2021	733.705,36	137,55		301,13	156.977,193995			
05/08/2021	RESGATE	53.772,65	11,24		21,44	11.503,853223	4,677157206	402.355,415260	
	Aplicação 15/07/2021	53.772,65	11,24		21,44	11.503,853223			
06/08/2021	RESGATE	303.648,82	73,36		114,58	64.953,918605	4,677727942	337.401,496655	
	Aplicação 15/07/2021	303.648,82	73,36		114,58	64.953,918605			
09/08/2021	RESGATE	5.351,90	1,59		1,35	1.144,602208	4,678341490	336.256,894447	
	Aplicação 15/07/2021	5.351,90	1,59		1,35	1.144,602208			
10/08/2021	RESGATE	25.106,01	8,36		5,56	5.368,754120	4,678912358	330.888,140327	
	Aplicação 15/07/2021	25.106,01	8,36		5,56	5.368,754120			
11/08/2021	RESGATE	3.331,63	1,22		0,60	712,351894	4,679499032	330.175,788433	
	Aplicação 15/07/2021	3.331,63	1,22		0,60	712,351894			
12/08/2021	RESGATE	62.224,73	25,75		7,31	13.302,656185	4,680102164	316.873,132248	
	Aplicação 15/07/2021	62.224,73	25,75		7,31	13.302,656185			
13/08/2021	RESGATE	1.377.965,36	625,40		85,96	294.546,763442	4,680671768	22.326,368806	
	Aplicação 15/07/2021	1.377.965,36	625,40		85,96	294.546,763442			
16/08/2021	RESGATE	90.687,14	44,97			19.381,988499	4,681259098	2.944,380307	
	Aplicação 15/07/2021	90.687,14	44,97			19.381,988499			
17/08/2021	RESGATE	3.653,09	1,90			780,675813	4,681828152	2.163,704494	
	Aplicação 15/07/2021	3.653,09	1,90			780,675813			
18/08/2021	APLICAÇÃO	95.024,04				20.293,790911	4,682419387	22.457,495405	
19/08/2021	RESGATE	47.279,50	5,83		4,52	10.098,196651	4,682999513	12.359,298754	
	Aplicação 15/07/2021	9.836,71	5,70			2.101,732432			
	Aplicação 26/07/2021	290,01	0,10		0,11	61,972062			
	Aplicação 18/08/2021	37.152,78	0,03		4,41	7.934,492157			
20/08/2021	RESGATE	28.324,77	0,10		6,52	6.049,087394	4,683580870	6.310,211360	
	Aplicação 18/08/2021	28.324,77	0,10		6,52	6.049,087394			
23/08/2021	APLICAÇÃO	97.008,47				20.709,877021	4,684164464	27.020,088381	
25/08/2021	RESGATE	33.149,93	1,00		14,94	7.078,619145	4,685358729	19.941,469236	
	Aplicação 18/08/2021	29.550,51	1,00		14,09	6.310,211360			
	Aplicação 23/08/2021	3.599,42			0,85	768,407785			
26/08/2021	RESGATE	11.819,39	0,09		4,00	2.523,189225	4,685926796	17.418,280011	
	Aplicação 23/08/2021	11.819,39	0,09		4,00	2.523,189225			
27/08/2021	RESGATE	68.484,32	1,07		29,59	14.619,590220	4,686518498	2.798,689791	
	Aplicação 23/08/2021	68.484,32	1,07		29,59	14.619,590220			
30/08/2021	RESGATE	10.339,39	0,32		4,70	2.207,055994	4,686972160	591,633797	
	Aplicação 23/08/2021	10.339,39	0,32		4,70	2.207,055994			
31/08/2021	APLICAÇÃO	35.315,32				7.533,718952	4,687634384	8.125,352749	
31/08/2021	SALDO ATUAL	38.088,68				8.125,352749		8.125,352749	

Resumo do mês	
SALDO ANTERIOR	5.706.069,93
APLICAÇÕES (+)	227.347,83
RESGATES (-)	5.894.504,69
RENDIMENTO BRUTO (+)	2.454,81
IMPOSTO DE RENDA (-)	1.383,13
IOF (-)	1.896,07
RENDIMENTO LÍQUIDO	-824,39
SALDO ATUAL =	38.088,68



Relatório de Acompanhamento Mensal do termo de colaboração 001/2020  
Hospital Municipal Oceânico de Niterói

Valor da Cota	
30/07/2021	4,675525023
31/08/2021	4,687634384

Rentabilidade	
No mês	0,2589
No ano	0,8589
Últimos 12 meses	0,8971

RF CP Empresa Ágil - CNPJ: 5.775.723/0001-86								
Data	Histórico	Valor	Valor IR	Prej. Comp.	Valor IOF	Quantidade cotas	Valor cota	Saldo cotas
30/07/2021	SALDO ANTERIOR			0,00				
09/08/2021	APLICAÇÃO	8.927.000,00				2.759.129,750015	3,235440450	2.759.129,750015
13/08/2021	RESGATE	1.600.000,00	35,01		956,33	494.485,788653	3,237689286	2.264.643,961362
	Aplicação 09/08/2021	1.600.000,00	35,01		956,33	494.485,788653		
16/08/2021	RESGATE	400.000,00	18,78		264,51	123.610,755593	3,238256154	2.141.033,205769
	Aplicação 09/08/2021	400.000,00	18,78		264,51	123.610,755593		
18/08/2021	RESGATE	100.000,00	8,21		85,31	30.898,928825	3,239384788	2.110.134,276944
	Aplicação 09/08/2021	100.000,00	8,21		85,31	30.898,928825		
18/08/2021	RESGATE	220.000,00	18,08		187,68	67.977,648353	3,239384788	2.042.156,628591
	Aplicação 09/08/2021	220.000,00	18,08		187,68	67.977,648353		
18/08/2021	RESGATE	60.000,00	4,92		51,18	18.539,353590	3,239384788	2.023.617,275001
	Aplicação 09/08/2021	60.000,00	4,92		51,18	18.539,353590		
18/08/2021	RESGATE	13.000,00	1,05		11,09	4.016,855314	3,239384788	2.019.600,419687
	Aplicação 09/08/2021	13.000,00	1,05		11,09	4.016,855314		
19/08/2021	RESGATE	100.000,00	10,64		91,90	30.896,348536	3,239947267	1.988.704,071151
	Aplicação 09/08/2021	100.000,00	10,64		91,90	30.896,348536		
20/08/2021	RESGATE	1.300.000,00	169,47		1.282,57	401.619,571238	3,240509510	1.587.084,499913
	Aplicação 09/08/2021	1.300.000,00	169,47		1.282,57	401.619,571238		
23/08/2021	RESGATE	65.000,00	11,95		59,94	20.077,264226	3,241073548	1.567.007,235687
	Aplicação 09/08/2021	65.000,00	11,95		59,94	20.077,264226		
23/08/2021	RESGATE	100.000,00	18,39		92,21	30.888,098810	3,241073548	1.536.119,136877
	Aplicação 09/08/2021	100.000,00	18,39		92,21	30.888,098810		
27/08/2021	RESGATE	300.000,00	98,78		292,71	92.617,902138	3,243341547	1.443.501,234739
	Aplicação 09/08/2021	300.000,00	98,78		292,71	92.617,902138		
27/08/2021	RESGATE	66.000,00	21,72		64,39	20.375,932982	3,243341547	1.423.125,301757
	Aplicação 09/08/2021	66.000,00	21,72		64,39	20.375,932982		
31/08/2021	RESGATE	250.000,00	115,55		180,46	77.146,193393	3,244437593	1.345.979,108364
	Aplicação 09/08/2021	250.000,00	115,55		180,46	77.146,193393		
31/08/2021	SALDO ATUAL	4.366.945,22				1.345.979,108364		1.345.979,108364

Resumo do mês	
SALDO ANTERIOR	0,00
APLICAÇÕES (+)	8.927.000,00
RESGATES (-)	4.574.000,00
RENDIMENTO BRUTO (+)	18.098,05
IMPOSTO DE RENDA (-)	532,55
IOF (-)	3.620,28
RENDIMENTO LÍQUIDO	13.945,22
SALDO ATUAL =	4.366.945,22

Valor da Cota	
30/07/2021	3,232523978
31/08/2021	3,244437593

Rentabilidade	
No mês	0,3685
No ano	1,6978
Últimos 12 meses	2,1613

Transação efetuada com sucesso por: JA216193 RENATO FERREIRA COSTA.

Serviço de Atendimento ao Consumidor - SAC 0800 729 0722

Ouvidoria BB 0800 729 5678

Para deficientes auditivos 0800 729 0088



Relatório de Acompanhamento Mensal do termo de colaboração 001/2020  
Hospital Municipal Oceânico de Niterói





### Extratos - Poupança

G3310214263423151  
02/09/2021 14:55:07

51 - POUPANÇA-OURO DIÁRIA

96 - POUPEX

Saldo: 0,37 C

Agência / Conta 3519-X / 25533-5

Saldo: 4.490.645,78 C

Período 01/08/2021 a 31/08/2021

Varição POUPANÇA-OURO DIÁRIA (51)

Titularidade VIVA RIO

---

Saldo atual	0,00 C
Saldo bloqueado	0,00 D
Saldo total	0,37 C

Rendimentos: SELIC igual/menor que 8,5% A.A.: TR+70% DA SELIC  
SELIC maior que 8,5% A.A.: TR+0,5% A.M.

---

Transação efetuada com sucesso por: JA216193 RENATO FERREIRA COSTA.

Serviço de Atendimento ao Consumidor - SAC 0800 729 0722

Ouvidoria BB 0800 729 5678

Para deficientes auditivos 0800 729 0088



**Extratos - Poupança**

G3310214263423151  
02/09/2021 14:55:15

51 - POUPANÇA-OURO DIÁRIA

96 - POUPEX

Saldo: 0,37 C

Agência / Conta 3519-X / 25533-5

Saldo: 4.490.645,78 C

Período 01/08/2021 a 31/08/2021

Varição POUPEX (96)

Titularidade VIVA RIO

Dt. lançamento	Dt. base	Dia	Histórico	Ag. origem	Documento	Informações	Valor	Saldo
31/07/2021			Saldo anterior					4.745.493,12 C
02/08/2021	02/08/2021	2/8	601 Transferência de Crédito	3519-X	25.533		682.232,86 C	
06/08/2021	06/08/2021		141 Transferencia Para Conta	3519-X	25.533		1.986,38 D	
09/08/2021	09/08/2021		141 Transferencia Para Conta	3519-X	25.533		1.488,26 D	
11/08/2021	11/08/2021		141 Transferencia Para Conta	3519-X	25.533		12.413,04 D	
13/08/2021	13/08/2021		141 Transferencia Para Conta	3519-X	25.533		263.730,10 D	
13/08/2021	13/08/2021		141 Transferencia Para Conta	3519-X	25.533		20.124,23 D	
16/08/2021	16/08/2021		141 Transferencia Para Conta	3519-X	25.533		288.557,78 D	
18/08/2021	18/08/2021		141 Transferencia Para Conta	3519-X	25.533		188.295,75 D	
20/08/2021	23/08/2021	21/7	737 Juros	3519-X			1.431,04 C	
20/08/2021	23/08/2021		290 Imposto De Renda	3519-X			321,98 D	
20/08/2021	23/08/2021	22/7	737 Juros	3519-X			1.434,86 C	
20/08/2021	23/08/2021		290 Imposto De Renda	3519-X			322,84 D	
23/08/2021	23/08/2021		141 Transferencia Para Conta	3519-X	25.533		24.361,06 D	
25/08/2021	25/08/2021		141 Transferencia Para Conta	3519-X	25.533		110.931,61 D	
27/08/2021	27/08/2021		141 Transferencia Para Conta	3519-X	25.533		8.041,95 D	
30/08/2021	30/08/2021		141 Transferencia Para Conta	3519-X	25.533		25.966,96 D	
31/08/2021	01/09/2021	1/8	737 Juros	3519-X			8.510,76 C	
31/08/2021	01/09/2021		290 Imposto De Renda	3519-X			1.914,92 D	
Saldo atual					0,00 C			
Saldo bloqueado					0,00 D			
Saldo total					4.490.645,78 C			
Rendimentos:				SELIC igual/menor que 8,5% A.A.: TR+70% DA SELIC				
				SELIC maior que 8,5% A.A.: TR+0,5% A.M.				

Transação efetuada com sucesso por: JA216193 RENATO FERREIRA COSTA.

Serviço de Atendimento ao Consumidor - SAC 0800 729 0722

Ouvidoria BB 0800 729 5678

Para deficientes auditivos 0800 729 0088

## 6 Certidões

17/08/2021

Consulta Regularidade do Empregador

Voltar

Imprimir



### **Certificado de Regularidade do FGTS - CRF**

**Inscrição:** 00.343.941/0001-28

**Razão Social:** VIVA RIO

**Endereço:** R. ALBERTO DE CAMPOS 12 LOT 1 PAL27575 / IPANEMA / RIO DE JANEIRO  
/ RJ / 22411-030

A Caixa Econômica Federal, no uso da atribuição que lhe confere o Art. 7, da Lei 8.036, de 11 de maio de 1990, certifica que, nesta data, a empresa acima identificada encontra-se em situação regular perante o Fundo de Garantia do Tempo de Serviço - FGTS.

O presente Certificado não servirá de prova contra cobrança de quaisquer débitos referentes a contribuições e/ou encargos devidos, decorrentes das obrigações com o FGTS.

**Validade:** 17/08/2021 a 15/09/2021

**Certificação Número:** 2021081700343269392836

Informação obtida em 17/08/2021 13:10:50

A utilização deste Certificado para os fins previstos em Lei esta condicionada a verificação de autenticidade no site da Caixa:  
**[www.caixa.gov.br](http://www.caixa.gov.br)**



**MINISTÉRIO DA FAZENDA**  
**Secretaria da Receita Federal do Brasil**  
**Procuradoria-Geral da Fazenda Nacional**

**CERTIDÃO POSITIVA COM EFEITOS DE NEGATIVA DE DÉBITOS RELATIVOS AOS TRIBUTOS  
FEDERAIS E À DÍVIDA ATIVA DA UNIÃO**

**Nome: VIVA RIO**  
**CNPJ: 00.343.941/0001-28**

Ressalvado o direito de a Fazenda Nacional cobrar e inscrever quaisquer dívidas de responsabilidade do sujeito passivo acima identificado que vierem a ser apuradas, é certificado que:

1. constam débitos administrados pela Secretaria da Receita Federal do Brasil (RFB) com exigibilidade suspensa nos termos do art. 151 da Lei nº 5.172, de 25 de outubro de 1966 - Código Tributário Nacional (CTN), ou objeto de decisão judicial que determina sua desconsideração para fins de certificação da regularidade fiscal, ou ainda não vencidos; e
2. não constam inscrições em Dívida Ativa da União (DAU) na Procuradoria-Geral da Fazenda Nacional (PGFN).

Conforme disposto nos arts. 205 e 206 do CTN, este documento tem os mesmos efeitos da certidão negativa.

Esta certidão é válida para o estabelecimento matriz e suas filiais e, no caso de ente federativo, para todos os órgãos e fundos públicos da administração direta a ele vinculados. Refere-se à situação do sujeito passivo no âmbito da RFB e da PGFN e abrange inclusive as contribuições sociais previstas nas alíneas 'a' a 'd' do parágrafo único do art. 11 da Lei nº 8.212, de 24 de julho de 1991.

A aceitação desta certidão está condicionada à verificação de sua autenticidade na Internet, nos endereços <<http://rfb.gov.br>> ou <<http://www.pgfn.gov.br>>.

Certidão emitida gratuitamente com base na Portaria Conjunta RFB/PGFN nº 1.751, de 2/10/2014.

Emitida às 20:30:16 do dia 06/05/2021 <hora e data de Brasília>.

Válida até 02/11/2021.

Código de controle da certidão: **B37A.F686.B99F.BF57**

Qualquer rasura ou emenda invalidará este documento.



GOVERNO DO ESTADO DO RIO DE JANEIRO  
SECRETARIA DE ESTADO DE FAZENDA

CERTIDÃO DE REGULARIDADE FISCAL Nº: 07-2021/825495

Código de verificação de autenticidade: 482b2e0f3a6b67df7dd87231f636891a

### CERTIDÃO NEGATIVA DE DÉBITOS - CND

IDENTIFICAÇÃO DO REQUERENTE	
CPF / CNPJ: 00.343.941/0001-28	CAD-ICMS: Ativo
NOME / RAZÃO SOCIAL: VIVA RIO	
<p>CERTIFICAMOS, para os fins de direito, e de acordo com as informações registradas nos Sistemas Corporativos da Secretaria de Estado de Fazenda e Planejamento, que, até a presente data, NÃO CONSTAM DÉBITOS perante a RECEITA ESTADUAL para o requerente acima identificado, ressalvado o direito de a Receita Estadual cobrar e inscrever as dívidas de sua responsabilidade, que vierem a ser apuradas.</p> <p>EMITIDA EM: 28/07/2021 ÀS 11:36:06 VÁLIDA ATÉ: 26/10/2021</p> <p>Certidão emitida com base na Resolução SEFAZ nº 109 de 04/08/2017</p>	
OBSERVAÇÕES	
<p>Esta certidão deve estar acompanhada da Certidão Negativa da Dívida Ativa, emitida pelo órgão próprio da Procuradoria Geral do Estado, nos termos da Resolução Conjunta PGE/SER nº 33/2004.</p> <p>A autenticidade desta certidão pode ser confirmada pela Internet (<a href="http://www10.fazenda.rj.gov.br/SATI-FiscoFacil/publico/autenticidadeHashCertidao/consultaAutenticidadeHash.xhtml">http://www10.fazenda.rj.gov.br/SATI-FiscoFacil/publico/autenticidadeHashCertidao/consultaAutenticidadeHash.xhtml</a>).</p> <p>A verificação de débitos é efetuada pelo CNPJ do requerente, abrangendo sua regularidade fiscal e de estabelecimentos que porventura possuir com mesma raiz de CNPJ. A razão social, quando indicada, é informação apenas ilustrativa.</p> <p>O campo CAD-ICMS atesta a situação do CNPJ do requerente no Cadastro Estadual de Contribuintes do ICMS: ATIVO - estabelecimento inscrito e ativo; DESATIVADO - estabelecimento inscrito e desativado; NÃO INSCRITO - estabelecimento sem qualquer inscrição. No caso de estabelecimento inscrito no CAD-ICMS, sua identificação deverás ser obtida pelo Comprovante de Inscrição e de Situação Cadastral (<a href="http://www.fazenda.rj.gov.br">www.fazenda.rj.gov.br</a>).</p> <p>A condição de não-inscrito ou desativado não desobriga o requerente de possuir inscrição ativa no Cadastro de Contribuintes do ICMS do Estado do Rio de Janeiro caso exerça atividade relacionada no artigo 20 do Anexo I da Parte II da Resolução SEFAZ nº 720/2014.</p>	



 <p><b>PREFEITURA DA CIDADE DO RIO DE JANEIRO</b> SECRETARIA MUNICIPAL DE FAZENDA E PLANEJAMENTO COORDENADORIA DO ISS E TAXAS</p>	<p>Nº Autenticação: <b>7354314546</b> Órgão: FP/SUBEX/REC-RIO/CIS-1 Controle: 37913/2021</p>
<p>———— NOME / RAZÃO SOCIAL / ENDEREÇO ————</p>	
<p><b>VIVA RIO</b>  <b>RUA ALBERTO DE CAMPOS 12</b> <b>LOT 01 PAL 27575</b> <b>IPANEMA RIO DE JANEIRO 22411-030 RJ</b></p>	
<p style="text-align: center;">CNPJ/CPF</p> <p style="text-align: center;"><b>00.343.941/0001-28</b></p>	<p style="text-align: center;">INSCRIÇÃO MUNICIPAL</p> <p style="text-align: center;"><b>0.195.374-5</b></p>
<p><b>CERTIDÃO NEGATIVA DE DÉBITO DO IMPOSTO SOBRE SERVIÇOS DE QUALQUER NATUREZA - Modelo 1</b></p> <p>CERTIFICO que, até a presente data, em relação ao contribuinte acima qualificado, não há auto de infração, nota de lançamento, parcelamento, débito confessado em pedido de parcelamento ou nota de débito pendentes do pagamento integral, ou débito escriturado em livro fiscal ou declarado por meio eletrônico, vencidos e não pagos. Fica, entretanto, assegurado ao Município o direito de cobrança de qualquer débito que vier a ser verificado posteriormente, inclusive no que diz respeito às penalidades cabíveis previstas na legislação em vigor. <b>A presente Certidão, válida para todas as inscrições sediadas no Município do Rio de Janeiro, vinculadas aos oito primeiros dígitos do CNPJ ou ao CPF acima, serve como prova perante qualquer órgão público ou privado.</b></p> <p style="text-align: center;"></p> <p><b>VALIDADE: 180 (cento e oitenta) dias da data da sua expedição.</b></p> <p><b>Certidão expedida com base na Resolução SMF nº 1897, de 23/12/2003 e alterações posteriores.</b></p> <p><b>Rio de Janeiro, 27 de MAIO de 2021.</b> <span style="float: right;"><b>HORA:13:13</b></span></p> <p style="text-align: center;"><b>Carimbo e Assinatura do Fiscal de Rendas</b></p>	
<p>———— OBSERVAÇÕES ————</p>	
<p><i>A autenticidade desta certidão deverá ser confirmada na página da Secretaria Municipal de Fazenda e Planejamento na internet no endereço <a href="http://www.rio.rj.gov.br/smf">http://www.rio.rj.gov.br/smf</a></i></p> <p><i>O presente documento não certifica inexistência de débitos do Imposto sobre Serviços de Qualquer Natureza declarados pelo contribuinte no âmbito do Regime Especial unificado de Arrecadação de tributos e Contribuições devidos pelas Microempresas e Empresas de Pequeno Porte – Simples Nacional. Caso o contribuinte seja ou tenha sido optante pelo Simples Nacional no últimos 5 (cinco) anos, a presente certidão deverá ser complementada por certidão de Situação Fiscal fornecida pela Receita Federal do Brasil.</i></p>	





PODER JUDICIÁRIO  
JUSTIÇA DO TRABALHO

### **CERTIDÃO NEGATIVA DE DÉBITOS TRABALHISTAS**

Nome: VIVA RIO (MATRIZ E FILIAIS)  
CNPJ: 00.343.941/0001-28  
Certidão n°: 26951662/2021  
Expedição: 01/09/2021, às 12:06:27  
Validade: 27/02/2022 - 180 (cento e oitenta) dias, contados da data de sua expedição.

Certifica-se que **VIVA RIO (MATRIZ E FILIAIS)**, inscrito(a) no CNPJ sob o n° **00.343.941/0001-28**, **NÃO CONSTA** do Banco Nacional de Devedores Trabalhistas.

Certidão emitida com base no art. 642-A da Consolidação das Leis do Trabalho, acrescentado pela Lei n° 12.440, de 7 de julho de 2011, e na Resolução Administrativa n° 1470/2011 do Tribunal Superior do Trabalho, de 24 de agosto de 2011.

Os dados constantes desta Certidão são de responsabilidade dos Tribunais do Trabalho e estão atualizados até 2 (dois) dias anteriores à data da sua expedição.

No caso de pessoa jurídica, a Certidão atesta a empresa em relação a todos os seus estabelecimentos, agências ou filiais.

A aceitação desta certidão condiciona-se à verificação de sua autenticidade no portal do Tribunal Superior do Trabalho na Internet (<http://www.tst.jus.br>).

Certidão emitida gratuitamente.

#### **INFORMAÇÃO IMPORTANTE**

Do Banco Nacional de Devedores Trabalhistas constam os dados necessários à identificação das pessoas naturais e jurídicas inadimplentes perante a Justiça do Trabalho quanto às obrigações estabelecidas em sentença condenatória transitada em julgado ou em acordos judiciais trabalhistas, inclusive no concernente aos recolhimentos previdenciários, a honorários, a custas, a emolumentos ou a recolhimentos determinados em lei; ou decorrentes de execução de acordos firmados perante o Ministério Público do Trabalho ou Comissão de Conciliação Prévia.



Procuradoria Geral do Estado do Rio de Janeiro  
Procuradoria de Dívida Ativa  
Procuradoria de Dívida Ativa

### CERTIDÃO

Certifico, tendo em vista as informações fornecidas pelo Sistema da Dívida Ativa, nos autos do procedimento administrativo n.º **SEI-140017/001817/2020**, que no período de 1977 até 16/03/2021, **CONSTA DÉBITO**, em nome de **VIVA RIO**, CNPJ n.º **00.343.941/0001-28**, Inscrição Estadual n.º **\*\*\*\*\***, corporificado na inscrição n.º **2018/001114-8**, sendo que o(s) referido(s) débito(s) se encontra(m) na situação prevista no art. 1º, II da Resolução PGE n.º 2.690 de 05 de outubro de 2009, o que determina a expedição de **CERTIDÃO POSITIVA COM EFEITOS DE NEGATIVA**, nos termos do art. 206 do CTN em relação a tal(is) débito(s).

A presente certidão tem validade de 180 (cento e oitenta) dias após sua emissão.

Rio de Janeiro, 16 de março de 2021.

**HUGO WILKEN MAURELL**

Procurador Chefe da Procuradoria  
da Dívida Ativa - PG-5

Rio de Janeiro, 16 março de 2021



Documento assinado eletronicamente por **Gustavo Areal Pires, Procurador**, em 17/03/2021, às 16:00, conforme horário oficial de Brasília, com fundamento nos art. 21º e 22º do [Decreto nº 46.730, de 9 de agosto de 2019](#).



A autenticidade deste documento pode ser conferida no site [http://sei.fazenda.rj.gov.br/sei/controlador\\_externo.php?acao=documento\\_conferir&id\\_orgao\\_acesso\\_externo=6](http://sei.fazenda.rj.gov.br/sei/controlador_externo.php?acao=documento_conferir&id_orgao_acesso_externo=6), informando o código verificador **14711102** e o código CRC **E0512C59**.

{Digite aqui a nota de rodapé}

 <p><b>PREFEITURA DA CIDADE DO RIO DE JANEIRO</b> Procuradoria Geral do Município Procuradoria da Dívida Ativa</p>	<p><b>Código de Controle</b> 9XC99CCMC9</p>
---	---

Página 1 de 1

### CERTIDÃO NEGATIVA

Ressalvado o direito de o Município do Rio de Janeiro cobrar e inscrever quaisquer dívidas de responsabilidade do sujeito passivo identificado neste documento que vierem a ser apuradas, A PROCURADORIA DA DÍVIDA ATIVA DO MUNICÍPIO DO RIO DE JANEIRO, após analisar o cadastro dos créditos sob sua administração, relativamente a **VIVA RIO**, inscrito(a) no cadastro nacional de pessoas jurídicas - CNPJ sob o nº 00.343.941/0001-28, inscrição municipal nº 0.195.374-5, com endereço no(a) R ALBERTO DE CAMPOS, nº 12 - RJ Cep: 22411-030, certifica que

### NÃO FORAM APURADAS INSCRIÇÕES EM DÍVIDA ATIVA

#### Observações Complementares

A presente Certidão também é válida para a(s) filial(is) de VIVA RIO, inscrita(s) no Cadastro Nacional de Pessoas Jurídicas sob o nº do radical 00.343.941/.

Esta certidão compõe-se de 1 folha(s) e é válida por 120 dias, a contar desta data.

#### Observações

Rio de Janeiro, RJ, 14/07/2021

1. Esta certidão refere-se exclusivamente à situação fiscal do(s) contribuinte(s) acima indicado(s) perante a dívida ativa do Município do Rio de Janeiro.
2. A situação fiscal do(s) contribuinte(s) quanto a créditos não inscritos em dívida ativa deve ser certificada pelos órgãos responsáveis pelas respectivas apurações.
3. Esta certidão poderá ser renovada a partir de 29/10/2021. A certidão de situação fiscal é expedida no prazo de 10 dias, contados da data de seu requerimento perante a Procuradoria da Dívida Ativa. Não são aceitos pedidos de urgência.
4. O requerimento de certidão de situação fiscal perante a Procuradoria da Dívida Ativa pode ser feito pela própria pessoa física ou jurídica interessada, gratuitamente e sem a necessidade de nomeação de procurador.
5. Regularize sua situação fiscal imediatamente: efetue o pagamento ou parcelamento das dívidas apontadas nesta certidão, apresente os comprovantes de pagamento ou de início de parcelamento (originais, inclusive honorários, quando devidos) e obtenha em dois dias úteis sua certidão de situação fiscal regular.
6. O destinatário poderá confirmar a autenticidade desta certidão, informando o número do Código de Controle impresso acima no endereço [daninternet.rio.rj.gov.br](http://daninternet.rio.rj.gov.br)



Ivo Marinho de Barros Junior  
Procurador-Coordenador  
Procuradoria da Dívida Ativa  
Mat. 11/297.772-6

## 7 Comprovante de Repasse



13001/59800

**RECIBO N°. 689/2021**

**9.651.552,50**

**(nove milhões, seiscentos e cinquenta e um mil, quinhentos e cinquenta e dois reais e cinquenta centavos)**

Recebemos da **FUNDAÇÃO MUNICIPAL DE SAÚDE DE NITERÓI**, CNPJ N° 32.556.060/0001-83, a importância acima discriminada. Referente ao desembolso financeiro constante em contrato de gestão para a execução do HOSPITAL OCEÂNICO para o período de SETEMBRO/2021.

Rio de Janeiro, 09 DE AGOSTO DE 2021.



\_\_\_\_\_  
VIVA RIO  
CNPJ: N°. 00.343.941/0001-28

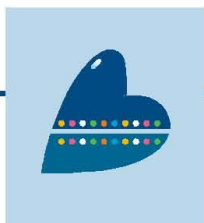

13001/59800

**RECIBO Nº. 706/2021**

**104.539,56**

**(cento e quatro mil, quinhentos e trinta e nove reais e cinquenta e seis centavos)**

Recebemos da **FUNDAÇÃO MUNICIPAL DE SAÚDE DE NITERÓI**, CNPJ Nº 32.556.060/0001-83, a importância acima discriminada. Referente ao desembolso financeiro constante em contrato de gestão para a execução do HOSPITAL OCEÂNICO para o período de SETEMBRO/2021.

Rio de Janeiro, 18 DE AGOSTO DE 2021.



\_\_\_\_\_  
VIVA RIO  
CNPJ: Nº. 00.343.941/0001-28



## 8 Repasse

VALORES FINANCEIROS REPASSADOS - HMON					
	Parcela mensal pactuada	Parcela mensal recebida	Data	Falta	Fonte de recurso
1	R\$ 9.766.666,67	R\$ 9.766.666,67	07/04/2020	-	Fundo Municipal de Saúde de Niterói
2	R\$ 9.766.666,67	R\$ 9.766.666,60	04/06/2020	-	Fundo Municipal de Saúde de Niterói
3	R\$ 9.766.666,67	R\$ 9.766.666,60	15/07/2020	-	Fundo Municipal de Saúde de Niterói
4	R\$ 9.766.666,67	R\$ 9.766.666,60	28/07/2020	-	Fundo Municipal de Saúde de Niterói
5	R\$ 9.766.666,67	R\$ 9.766.666,66	31/08/2020	-	Fundo Municipal de Saúde de Niterói
6	R\$ 9.766.666,67	-	-	-	Não houve repasse no período.
7	R\$ 9.756.092,06	R\$ 7.164.305,31	10/11/2020	-	Fundo Municipal de Saúde de Niterói
		R\$ 386.550,00	11/11/2020	-	
		R\$ 752.000,20	18/11/2020	-	
8	R\$ 16.648.093,86	R\$ 6.040.983,68	03/12/2020	-	Fundo Municipal de Saúde de Niterói
		R\$ 10.607.110,18	28/12/2020	-	
9	R\$ 4.317.326,81	R\$ 925.020,07	08/01/2021	-	Fundo Municipal de Saúde de Niterói
		R\$ 459.722,52	26/01/2021	-	
		R\$ 2.932.584,22	26/01/2021	-	
10	R\$ 9.756.092,06	R\$ 9.756.092,06	19/02/2021	-	Fundo Municipal de Saúde de Niterói
11	R\$ 9.756.092,06	R\$ 9.756.092,06	24/02/2021	-	Fundo Municipal de Saúde de Niterói
12	R\$ 9.756.092,06	R\$ 9.756.092,06	24/03/2021	-	Fundo Municipal de Saúde de Niterói
13	R\$ 9.756.092,06	R\$ 1.518.311,58	14/05/2021	-	Fundo Municipal de Saúde de Niterói
		R\$ 5.975.631,76	14/05/2021	-	
		R\$ 2.262.148,72	14/05/2021	-	
16	R\$ 9.756.092,06	R\$ 9.756.092,06	14/05/2021	-	Fundo Municipal de Saúde de Niterói
17	R\$ 9.756.092,06	R\$ 9.756.092,06	09/06/2021	-	Fundo Municipal de Saúde de Niterói
18	R\$ 9.756.092,06	R\$ 9.461.795,38	15/07/2021	-	Fundo Municipal de Saúde de Niterói
19	R\$ 9.756.092,06	R\$ 104.539,56	15/07/2021	-	Fundo Municipal de Saúde de Niterói
20	R\$ 9.756.092,06	R\$ 9.651.552,50	09/08/2021	-	Fundo Municipal de Saúde de Niterói
21	R\$ 9.756.092,06	R\$ 104.539,56	18/08/2021	-	Fundo Municipal de Saúde de Niterói



## 9 Demonstrativo de Despesas

RELATÓRIO FINANCEIRO - AGOSTO/2021																	
	DATA_PAGAMENTO	EMISSÃO	DATA_APU RACAO	CNPJ / CPF / CÓDIGO FISCAL	CÓDI GO DE DESPE SAS	TIPO DE DESPESAS	FAVORECID O	Valor bruto	QUANTI DADE	PREÇO UNITÁ RIO	VALOR DA DESPESA/R ECEITA	SALDO	N e	UN DE MEDI DA	OBSERVAÇÕES / JUSTIFICATIVA	Nota Fiscal / Recibo	Sér ie da No ta Fis cal
1	31/07/2021	31/07/2021	2021-07-31	-	-	-	Saldo anterior	R\$ 10.451.563,42			R\$ 10.451.563,42	R\$ 10.451.563,42			Referente a saldo anterior.	N/A	N/A
2	02/08/2021	02/08/2021	2021-08-31	-	07.99 .01	OUTRAS	Estorno de pagamento rejeitado				R\$ 1.732,70	R\$ 10.453.296,12			Referente a estorno de pagamento rejeitado por divergências de informações bancárias como consta no item 05 - linha 09.	N/A	N/A
3	02/08/2021	02/08/2021	2021-08-31	-	07.99 .01	OUTRAS	Estorno de pagamento rejeitado				R\$ 2.832,94	R\$ 10.456.129,06			Referente a estorno de pagamento rejeitado por divergências de informações bancárias como consta no item 06 - linha 12.	N/A	N/A
4	02/08/2021	02/08/2021	2021-07-31	-	01.01 .01	FOLHA NORMAL	Folha de pagamento	R\$ 16.954,72			-R\$ 13.148,06	R\$ 10.442.981,00			Referente ao pagamento de folha salarial do mês de julho/2021 - HMON_B.B.	N/A	N/A
5	02/08/2021	02/08/2021	2021-07-31	-	01.01 .01	FOLHA NORMAL	Folha de pagamento	R\$ 228.090,11			-R\$ 218.420,72	R\$ 10.224.560,28			Referente ao pagamento de folha salarial do mês de Julho/2021 - HMON_O.B.	N/A	N/A

Relatório de Acompanhamento Mensal do termo de colaboração 001/2020  
Hospital Municipal Oceânico de Niterói

5	02/08/2021	02/08/2021	2021-07-31	-	07.03 .01	DESPESAS DA CONTRATADA	Folha de pagamento	R\$ 228.090, 11			-R\$ 7.936,69	R\$ 10.216.6 23,59	Referente ao pagamento de folha salarial do mês de Julho/2021- Sede O.B.	N/A	N/A
5	02/08/2021	02/08/2021	2021-07-31	-	07.99 .01	OUTRAS	Pagamento rejeitado	R\$ 228.090, 11			-R\$ 1.732,70	R\$ 10.214.8 90,89	Referente a pagamento rejeitado por divergências de informações bancárias como consta no item 02.	N/A	N/A
6	02/08/2021	02/08/2021	2021-07-31	-	01.01 .01	FOLHA NORMAL	Folha de pagamento	R\$ 1.856.81 5,13			-R\$ 1.702.519, 65	R\$ 8.512.37 1,24	Referente ao pagamento de folha salarial do mês de Julho/2021 - HMON_ Itauú.	N/A	N/A
6	02/08/2021	02/08/2021	2021-07-31	-	07.03 .01	DESPESAS DA CONTRATADA	Folha de pagamento	R\$ 1.856.81 5,13			-R\$ 151.462,5 4	R\$ 8.360.90 8,70	Referente ao pagamento de folha salarial do mês de Julho/2021 - Sede_ Itauú.	N/A	N/A
6	02/08/2021	02/08/2021	2021-07-31	-	07.99 .01	OUTRAS	Folha de pagamento	R\$ 1.856.81 5,13			-R\$ 2.832,94	R\$ 8.358.07 5,76	Referente a pagamento rejeitado por divergências de informações bancárias como consta no item 03.	N/A	N/A
7	02/08/2021	27/07/2021	2021-07-31	16.727.386 /0001-78	01.02 .01	VALE TRANSPORTE	Riopar Participações S.A	R\$ 18,31			-R\$ 18,31	R\$ 8.358.05 7,45	Referente a emissão da segunda via do cartão vale transporte do(a) colaborador(a) : Fernanda Vianna Dos Santos.	493962 46	N/A
8	02/08/2021	27/07/2021	2021-07-31	16.727.386 /0001-78	01.02 .01	VALE TRANSPORTE	Riopar Participações S.A	R\$ 18,31			-R\$ 18,31	R\$ 8.358.03 9,14	Referente a emissão da segunda via do cartão vale transporte do(a) colaborador(a) : Laryssa De Souza Alves.	493964 65	N/A

Relatório de Acompanhamento Mensal do termo de colaboração 001/2020  
Hospital Municipal Oceânico de Niterói

9	02/08/2021	27/07/2021	2021-07-31	16.727.386/0001-78	01.02.01	VALE TRANSPORTE	Riopar Participações S.A	R\$ 28,35			-R\$ 28,35	R\$ 8.358.010,79		Referente ao cancelamento do cartão vale transporte do(a) colaborador(a): Laryssa De Souza Alves.	6207249	N/A
10	02/08/2021	27/07/2021	2021-07-31	16.727.386/0001-78	01.02.01	VALE TRANSPORTE	Riopar Participações S.A	R\$ 28,35			-R\$ 28,35	R\$ 8.357.982,44		Referente ao cancelamento do cartão vale transporte do(a) colaborador(a): Fernanda Vianna dos Santos.	6207589	N/A
11	02/08/2021	27/06/2021	2021-06-30	16.727.386/0001-78	01.02.01	VALE TRANSPORTE	Riopar Participações S.A	R\$ 25,00			-R\$ 25,00	R\$ 8.357.957,44		Referente ao serviço de desassociação do colaborador : Davidson malaquias Da Silva.	60099	N/A
12	02/08/2021	07/07/2021	2021-07-31	60.619.202/0034-06	02.07.02	GASES MEDICINAIS (FORNECIMENTO)	Messer Gases Ltda	R\$ 431,74			-R\$ 431,74	R\$ 8.357.525,70		Referente ao fornecimento de onu 1072 oxigênio, comprimido 2.2 (5.1) 25 oxigênio med valv. Integr cil 5L m³.	1795	56
13	02/08/2021	07/07/2021	2021-07-31	60.619.202/0034-06	02.07.02	GASES MEDICINAIS (FORNECIMENTO)	Messer Gases Ltda	R\$ 86,34			-R\$ 86,34	R\$ 8.357.439,36		Referente ao fornecimento de onu 1072 oxigênio, comprimido 2.2 (5.1) 25 oxigênio med valv. Integr cil 5L m³.	1796	56
14	02/08/2021	07/07/2021	2021-07-31	60.619.202/0034-06	02.07.02	GASES MEDICINAIS (FORNECIMENTO)	Messer Gases Ltda	R\$ 86,34			-R\$ 86,34	R\$ 8.357.353,02		Referente ao fornecimento de onu 1072 oxigênio, comprimido 2.2 (5.1) 25 oxigênio med valv. Integr cil 5L m³.	311695	31
15	02/08/2021	02/08/2021	2021-08-31	00.000.000/0001-91	07.03.01	DESPESAS DA CONTRATADA	Banco do Brasil S/A	R\$ 647,80			-R\$ 647,80	R\$ 8.356.705,22		Tarifa	N/A	N/A

Relatório de Acompanhamento Mensal do termo de colaboração 001/2020  
Hospital Municipal Oceânico de Niterói

16	03/08/2021	01/08/2021	2021-07-31	32.878.527/0001-00	07.03.01	DESPESAS DA CONTRATADA	Argomes Consultoria e Assessoria Empresarial Ltda	R\$ 13.027,94			-R\$ 13.027,94	R\$ 8.343.677,28	Referente a prestação de serviços de assessoramento e apoio das demandas da diretoria executiva, referente ao mês de Julho/2021.	102	N/A
17	03/08/2021	03/08/2021	2021-08-31	053.476.487-83	07.03.01	DESPESAS DA CONTRATADA	Rodrigo Napolitano Dos Santos	R\$ 25.189,96			-R\$ 18.639,04	R\$ 8.325.038,24	Referente ao pagamento de férias com vencimento em 31/03/2021 e período de gozo entre 05/08/2021 à 03/09/2021.	N/A	N/A
18	03/08/2021	22/07/2021	2021-08-31	47.866.934/0001-74	01.02.04	VALE REFEIÇÃO/ALIMENTAÇÃO	Ticket Serviços S.A	R\$ 6.969,60			-R\$ 6.969,60	R\$ 8.318.068,64	Referente a solicitação de vale alimentação, referente ao mês de Agosto/2021-HMON.	31794075	N/A
19	03/08/2021	22/07/2021	2021-08-31	47.866.934/0001-74	01.02.04	VALE REFEIÇÃO/ALIMENTAÇÃO	Ticket Serviços S.A	R\$ 3.267,00			-R\$ 3.267,00	R\$ 8.314.801,64	Referente a solicitação de vale refeição, referente ao mês de Agosto/2021-HMON.	31794080	N/A
20	03/08/2021	22/07/2021	2021-08-31	47.866.934/0001-74	07.03.01	DESPESAS DA CONTRATADA	Ticket Serviços S.A	R\$ 10.355,40			-R\$ 10.355,40	R\$ 8.304.446,24	Referente a solicitação de vale alimentação, referente ao mês de Agosto/2021-Sede.	31793453	N/A
21	03/08/2021	22/07/2021	2021-08-31	47.866.934/0001-74	07.03.01	DESPESAS DA CONTRATADA	Ticket Serviços S.A	R\$ 3.049,20			-R\$ 3.049,20	R\$ 8.301.397,04	Referente a solicitação de vale refeição, referente ao mês de Agosto/2021-Sede.	31793483	N/A
22	03/08/2021	26/07/2021	2021-07-31	115	01.03.01	FGTS	Fundo de Garantia do Tempo de Serviço - FGTS	R\$ 203.253,26			-R\$ 187.204,40	R\$ 8.114.192,64	Referente ao pagamento de FGTS sobre folha de pagamento do mês de Julho/2021-HMON.	N/A	N/A
22	03/08/2021	26/07/2021	2021-07-31	115	07.03.01	DESPESAS DA CONTRATADA	Fundo de Garantia do Tempo de	R\$ 203.253,26			-R\$ 16.048,86	R\$ 8.098.143,78	Referente ao pagamento de FGTS sobre folha	N/A	N/A

Relatório de Acompanhamento Mensal do termo de colaboração 001/2020  
Hospital Municipal Oceânico de Niterói

							Serviço - FGTS							de pagamento do mês de Julho /2021 - Sede.		
2 3	03/08/2021	03/08/2021	2021-08-31	00.000.000 /0001-91	07.03 .01	DESPESAS DA CONTRATADA	Banco do Brasil S/A	R\$ 8,20				-R\$ 8,20	R\$ 8.098.13 5,58	Tarifa	N/A	N/A
2 4	04/08/2021	04/08/2021	2021-07-31	-	-	-	Estorno de pagamento rejeitado					R\$ 5.997,18	R\$ 8.104.13 2,76	Referente ao estorno de pagamento indevido realizado no mês de Julho/2021, como consta na prestação anterior no item 484.	N/A	N/A
2 5	04/08/2021	02/07/2021	2021-07-31	08.654.123 /0001-58	07.03 .01	DESPESAS DA CONTRATADA	Audisa - Auditores Associados S/S	R\$ 40.000,00				-R\$ 12.844,37	R\$ 8.091.28 8,39	Referente a prestação de serviços de auditoria independente .	10159	N/A
2 6	04/08/2021	04/08/2021	2021-07-31	025.041.74 7-21	01.01 .01	FOLHA NORMAL	Maria Nilda Lucio Da Cenceita	R\$ 2.095,00				-R\$ 1.810,45	R\$ 8.089.47 7,94	Referente ao pagamento de folha salarial do mês de Julho/2021.	N/A	N/A
2 7	04/08/2021	04/08/2021	2021-07-31	025.641.33 7-11	01.01 .01	FOLHA NORMAL	Rosane Teixeira Guimarães	R\$ 4.420,00				-R\$ 3.806,66	R\$ 8.085.67 1,28	Referente ao pagamento de folha salarial do mês de Julho/2021.	N/A	N/A
2 8	04/08/2021	19/07/2021	2021-07-31	36.325.157 /0001-34	02.07 .01	MEDICAMENTOS e INSUMOS FARMACÊUTICOS	Costa Camargo Comercio de Produtos Hospitalar LTDA	R\$ 12.040,50	400	-29,91		-R\$ 11.964,00	R\$ 8.073.70 7,28	Referente a compra de 400 unidades de amoxicilina +clavulanato (1000mg +200mg).	146766	N/A
2 8	04/08/2021	19/07/2021	2021-07-31	36.325.157 /0001-34	02.07 .01	MEDICAMENTOS e INSUMOS FARMACÊUTICOS	Costa Camargo Comercio de Produtos Hospitalar LTDA	R\$ 12.040,50	90	-0,85		-R\$ 76,50	R\$ 8.073.63 0,78	Referente a compra de 90 unidades de amoxicila + clavulanato (500mg+125mg).	146766	N/A
2 9	04/08/2021	21/07/2021	2021-07-31	36.325.157 /0001-34	02.07 .01	MEDICAMENTOS e INSUMOS FARMACÊUTICOS	Costa Camargo Comercio de Produtos	R\$ 44.000,00	1.000	-44,00		-R\$ 44.000,00	R\$ 8.029.63 0,78	Referente a compra de 1000 unidades de Enoxaparina 60mg /0,6ml.	146860	N/A

Relatório de Acompanhamento Mensal do termo de colaboração 001/2020  
Hospital Municipal Oceânico de Niterói

30	04/08/2021	20/07/2021	2021-07-31	04.342.595/0002-03	02.07.01	MEDICAMENTOS e INSUMOS FARMACÊUTICOS	Farmater Medicamentos LTDA	R\$ 1.251,09	50	-8,20	-R\$ 410,00	R\$ 8.029.220,78	CX	Referente a compra de 50 cx Apresolina 25Mg 20Drg *M* Novartis.	29124	N/A
30	04/08/2021	20/07/2021	2021-07-31	04.342.595/0002-03	02.07.01	MEDICAMENTOS e INSUMOS FARMACÊUTICOS	Farmater Medicamentos LTDA	R\$ 1.251,09	1	-11,40	-R\$ 11,40	R\$ 8.029.209,38	CX	Referente a compra de 1 cx Diclof Potássio 50Mg 20Cpr *Genérico*.	29124	N/A
30	04/08/2021	20/07/2021	2021-07-31	04.342.595/0002-03	02.07.01	MEDICAMENTOS e INSUMOS FARMACÊUTICOS	Farmater Medicamentos LTDA	R\$ 1.251,09	31	-23,79	-R\$ 737,49	R\$ 8.028.471,89	UN	Referente a compra de 31 un Lacrima Plus Col 15MI *M*.	29124	N/A
30	04/08/2021	20/07/2021	2021-07-31	04.342.595/0002-03	02.07.01	MEDICAMENTOS e INSUMOS FARMACÊUTICOS	Farmater Medicamentos LTDA	R\$ 1.251,09	2	-46,10	-R\$ 92,20	R\$ 8.028.379,69	CX	Referente a compra de 2 cx Pulmicort Suspneb 0,25Mg 5Fr 2MI *M*.	29124	N/A
31	04/08/2021	21/07/2021	2021-07-31	17.700.763/0001-48	02.07.01	MEDICAMENTOS e INSUMOS FARMACÊUTICOS	Futura Distribuidora de Medicamentos e Prod. de Saúde LTDA	R\$ 12.999,70	16	-50,20	-R\$ 803,20	R\$ 8.027.576,49	CX	Referente a compra de 16 cx Cloreto De Sódio 0,9% 500 MI.	59347	1
31	04/08/2021	21/07/2021	2021-07-31	17.700.763/0001-48	02.07.01	MEDICAMENTOS e INSUMOS FARMACÊUTICOS	Futura Distribuidora de Medicamentos e Prod. de Saúde LTDA	R\$ 12.999,70	109	-50,20	-R\$ 5.471,80	R\$ 8.022.104,69	CX	Referente a compra de 109 cx Cloreto De Sódio 0,9% 500 MI .	59347	1
31	04/08/2021	21/07/2021	2021-07-31	17.700.763/0001-48	02.07.01	MEDICAMENTOS e INSUMOS FARMACÊUTICOS	Futura Distribuidora de Medicamentos e Prod. de Saúde LTDA	R\$ 12.999,70	17	-81,60	-R\$ 1.387,20	R\$ 8.020.717,49	CX	Referente a compra de 17 cx Dipirona Sódica 500Mg MI 2MI .	59347	1



Relatório de Acompanhamento Mensal do termo de colaboração 001/2020  
Hospital Municipal Oceânico de Niterói

31	04/08/2021	21/07/2021	2021-07-31	17.700.763/0001-48	02.07.01	MEDICAMENTOS e INSUMOS FARMACÊUTICOS	Futura Distribuidora de Medicamentos e Prod. de Saúde LTDA	R\$ 12.999,70	6	- 651,70	-R\$ 3.910,20	R\$ 8.016.807,29	CX	Referente a compra de 6 cx Linezolid Inj 2Mg MI 300ML .	59347	1
31	04/08/2021	21/07/2021	2021-07-31	17.700.763/0001-48	02.07.01	MEDICAMENTOS e INSUMOS FARMACÊUTICOS	Futura Distribuidora de Medicamentos e Prod. de Saúde LTDA	R\$ 12.999,70	7	- 203,90	-R\$ 1.427,30	R\$ 8.015.379,99	CX	Referente a compra de 7 cx Suxametonio 100 Mg 10ML .	59347	1
32	04/08/2021	21/07/2021	2021-07-31	17.700.763/0001-48	02.07.01	MEDICAMENTOS e INSUMOS FARMACÊUTICOS	Futura Distribuidora de Medicamentos e Prod. de Saúde LTDA	R\$ 1.058,20	1	-28,80	-R\$ 28,80	R\$ 8.015.351,19	CX	Referente a compra de 1 cx Clonazepam 2Mg Cx C 480 Comp. (B1) - Zilepam Cx C 480 Cp .	59340	1
32	04/08/2021	21/07/2021	2021-07-31	17.700.763/0001-48	02.07.01	MEDICAMENTOS e INSUMOS FARMACÊUTICOS	Futura Distribuidora de Medicamentos e Prod. de Saúde LTDA	R\$ 1.058,20	1	-50,00	-R\$ 50,00	R\$ 8.015.301,19	CX	Referente a compra de 1 cx Dexametasona 4Mg Cx C 200 Comp. Gen Cx C\ 200 Cp .	59340	1
32	04/08/2021	21/07/2021	2021-07-31	17.700.763/0001-48	02.07.01	MEDICAMENTOS e INSUMOS FARMACÊUTICOS	Futura Distribuidora de Medicamentos e Prod. de Saúde LTDA	R\$ 1.058,20	2	-50,40	-R\$ 100,80	R\$ 8.015.200,39	CX	Referente a compra de 2 cx Cloridrato De Metoclopramida 5Mg MI 2MI Cx C\100 Ap Cx C\ 100 Ap.	59340	1
32	04/08/2021	21/07/2021	2021-07-31	17.700.763/0001-48	02.07.01	MEDICAMENTOS e INSUMOS FARMACÊUTICOS	Futura Distribuidora de Medicamentos e Prod. de Saúde LTDA	R\$ 1.058,20	23	-38,20	-R\$ 878,60	R\$ 8.014.321,79	CX	Referente a compra de 23 cx Fenitoina Sódica 5% 50Mg MI 5MI- Fenital Cx C\ 10 Ap .	59340	1
33	04/08/2021	19/07/2021	2021-07-31	21.681.325/0001-57	02.07.01	MEDICAMENTOS e INSUMOS FARMACÊUTICOS	Multifarma Comercial Ltda	R\$ 41.607,29	100	- 397,42	-R\$ 39.741,52	R\$ 7.974.580,27	CX	Referente a compra de 100 cx Noradrem ( Hemitartarato De Norepinefrina)2 Mg/MI Sol Dil Infus	163704	1

Relatório de Acompanhamento Mensal do termo de colaboração 001/2020  
Hospital Municipal Oceânico de Niterói

																		Iv Cx 50 Amp Vd Amb X 4 MI.		
3 3	04/08/2021	19/07/2021	2021-07-31	21.681.325/0001-57	02.07.01	MEDICAMENTOS e INSUMOS FARMACÊUTICOS	Multifarma Comercial Ltda	R\$ 41.607,29	12	-120,00	-R\$ 1.439,97	R\$ 7.973.140,30	CX	Referente a compra de 12 cx Cloridrato De Lidocaina Gen 2% S/ Vaso Inj Cx C/25 Frs 20 MI.	163704	1				
3 3	04/08/2021	19/07/2021	2021-07-31	21.681.325/0001-57	02.07.01	MEDICAMENTOS e INSUMOS FARMACÊUTICOS	Multifarma Comercial Ltda	R\$ 41.607,29	3	-141,93	-R\$ 425,80	R\$ 7.972.714,50	CX	Referente a compra de 3 cx Hyfren (Epinefrina) 1 Mg/MI Sol Inj Cx 100 Amp Vd Amb X 1 MI.	163704	1				
3 4	04/08/2021	21/07/2021	2021-07-31	04.110.063/0001-51	02.07.01	MEDICAMENTOS e INSUMOS FARMACÊUTICOS	503 comércio de Medicament o e Materiais Cirurgicos	R\$ 2.459,50	23	-18,50	-R\$ 425,50	R\$ 7.972.289,00	UN	Referente a compra de 23 un Ciprofloxacino 2Mg MI 100MI Reg.Ms:103110074	38325	1				
3 4	04/08/2021	21/07/2021	2021-07-31	04.110.063/0001-51	02.07.01	MEDICAMENTOS e INSUMOS FARMACÊUTICOS	503 comércio de Medicament o e Materiais Cirurgicos	R\$ 2.459,50	67	-18,50	-R\$ 1.239,50	R\$ 7.971.049,50	BLS	Referente a compra de 67 bls Ciprofloxacino 2 Mg MI Bolsa De 100MI Reg.Ms:100419940 1411.	38325	1				
3 4	04/08/2021	21/07/2021	2021-07-31	04.110.063/0001-51	02.07.01	MEDICAMENTOS e INSUMOS FARMACÊUTICOS	503 comércio de Medicament o e Materiais Cirurgicos	R\$ 2.459,50	100	-6,47	-R\$ 646,50	R\$ 7.970.403,00	AMP	Referente a compra de 100 amp Haloperidol 5Mg MI Amp De 1MI.	38325	1				
3 4	04/08/2021	21/07/2021	2021-07-31	04.110.063/0001-51	02.07.01	MEDICAMENTOS e INSUMOS FARMACÊUTICOS	503 comércio de Medicament o e Materiais Cirurgicos	R\$ 2.459,50	8	-18,50	-R\$ 148,00	R\$ 7.970.255,00	UN	Referente a compra de 8 un Ciprofloxacino 2Mg MI 100MI Reg.Ms:103110074	38325	1				
3 5	04/08/2021	21/07/2021	2021-07-31	04.110.063/0001-51	02.07.01	MEDICAMENTOS e INSUMOS FARMACÊUTICOS	503 comércio de Medicament o e Materiais Cirurgicos	R\$ 12.729,02	400	-2,53	-R\$ 1.010,24	R\$ 7.969.244,76	UN	Referente a compra de 400 un Cloreto De Sódio 0,9% 100MI Reg.Ms:100410098 0129.	38327	1				

Relatório de Acompanhamento Mensal do termo de colaboração 001/2020  
Hospital Municipal Oceânico de Niterói

35	04/08/2021	21/07/2021	2021-07-31	04.110.063/0001-51	02.07.01	MEDICAMENTOS e INSUMOS FARMACÊUTICOS	503 comércio de Medicament o e Materiais Cirurgicos	R\$ 12.729,02	2720	-2,53	-R\$ 6.869,63	R\$ 7.962.375,13	UN	Referente a compra de 2720 un Cloreto De Sódio 0,9% 100MI Reg.Ms:100410098 0129.	38327	1
35	04/08/2021	21/07/2021	2021-07-31	04.110.063/0001-51	02.07.01	MEDICAMENTOS e INSUMOS FARMACÊUTICOS	503 comércio de Medicament o e Materiais Cirurgicos	R\$ 12.729,02	1920	-2,53	-R\$ 4.849,15	R\$ 7.957.525,98	UN	Referente a compra de 1920 un Cloreto De Sódio 0,9% 100MI Reg.Ms:100410098 0129.	38327	1
36	04/08/2021	21/07/2021	2021-07-31	04.110.063/0001-51	02.07.01	MEDICAMENTOS e INSUMOS FARMACÊUTICOS	503 comércio de Medicament o e Materiais Cirurgicos	R\$ 10.620,96	2832	-2,53	-R\$ 7.172,89	R\$ 7.950.353,09	UN	Referente a compra de 2832 un Cloreto De Sódio 0,9% 250MI .	38326	1
36	04/08/2021	21/07/2021	2021-07-31	04.110.063/0001-51	02.07.01	MEDICAMENTOS e INSUMOS FARMACÊUTICOS	503 comércio de Medicament o e Materiais Cirurgicos	R\$ 10.620,96	720	-0,13	-R\$ 90,86	R\$ 7.950.262,23	CPR	Referente a compra de 720 cpr Losartana Potássica 50Mg Cx C 960 Comprimidos .	38326	1
36	04/08/2021	21/07/2021	2021-07-31	04.110.063/0001-51	02.07.01	MEDICAMENTOS e INSUMOS FARMACÊUTICOS	503 comércio de Medicament o e Materiais Cirurgicos	R\$ 10.620,96	100	-2,48	-R\$ 248,00	R\$ 7.950.014,23	AMP	Referente a compra de 100 amp Complexo B Poli vitamínico Solução Injetável 2MI .	38326	1
36	04/08/2021	21/07/2021	2021-07-31	04.110.063/0001-51	02.07.01	MEDICAMENTOS e INSUMOS FARMACÊUTICOS	503 comércio de Medicament o e Materiais Cirurgicos	R\$ 10.620,96	100	-3,13	-R\$ 313,00	R\$ 7.949.701,23	AMP	Referente a compra de 100 amp Cloridrato De Ondansetrona 2Mg MI 2MI (4Mg).	38326	1
36	04/08/2021	21/07/2021	2021-07-31	04.110.063/0001-51	02.07.01	MEDICAMENTOS e INSUMOS FARMACÊUTICOS	503 comércio de Medicament o e Materiais Cirurgicos	R\$ 10.620,96	48	-2,53	-R\$ 121,57	R\$ 7.949.579,66	UN	Referente a compra de 48 un Cloreto De Sódio 0,9% 250MI .	38326	1
36	04/08/2021	21/07/2021	2021-07-31	04.110.063/0001-51	02.07.01	MEDICAMENTOS e INSUMOS FARMACÊUTICOS	503 comércio de Medicament o e Materiais Cirurgicos	R\$ 10.620,96	1056	-2,53	-R\$ 2.674,64	R\$ 7.946.905,02	UN	Referente a compra de 1056 un Cloreto De Sódio 0,9% 250MI.	38326	1

Relatório de Acompanhamento Mensal do termo de colaboração 001/2020  
Hospital Municipal Oceânico de Niterói

37	04/08/2021	29/07/2021	2021-07-31	04.110.063/0001-51	02.07.03	MATERIAIS HOSPITALARES MÉDICOS/ODONTOLÓGICOS/LABORATORIAIS	503 comércio de Medicamento e Materiais Cirurgicos	R\$ 38.068,00	376	-62,00	-R\$ 23.312,00	R\$ 7.923.593,02	CX	Referente a compra de 376 unidades de luva de procedimento P cx c 100.	38540	1
37	04/08/2021	29/07/2021	2021-07-31	04.110.063/0001-51	02.07.03	MATERIAIS HOSPITALARES MÉDICOS/ODONTOLÓGICOS/LABORATORIAIS	503 comércio de Medicamento e Materiais Cirurgicos	R\$ 38.068,00	238	-62,00	-R\$ 14.756,00	R\$ 7.908.837,02	CX	Referente a compra de 238 unidades de luva de procedimento G - com po - standard-com 100.	38540	1
38	04/08/2021	23/07/2021	2021-07-31	11.260.846/0001-87	02.07.01	MEDICAMENTOS e INSUMOS FARMACÊUTICOS	Anbioton Importadora Ltda	R\$ 107.592,40	12	-20,50	-R\$ 246,00	R\$ 7.908.591,02	UN	Referente a compra de 12 unidades de ácido tranexamico 50mg/ml sol inj iv cx c /5 amp 5ml.	146231	1
38	04/08/2021	23/07/2021	2021-07-31	11.260.846/0001-87	02.07.01	MEDICAMENTOS e INSUMOS FARMACÊUTICOS	Anbioton Importadora Ltda	R\$ 107.592,40	1	-298,00	-R\$ 298,00	R\$ 7.908.293,02	UN	Referente a compra de unidade de amiodarona cloridato 200mg cx c /500 cp .	146231	1
38	04/08/2021	23/07/2021	2021-07-31	11.260.846/0001-87	02.07.01	MEDICAMENTOS e INSUMOS FARMACÊUTICOS	Anbioton Importadora Ltda	R\$ 107.592,40	4	-485,00	-R\$ 1.940,00	R\$ 7.906.353,02	UN	Referente a compra de 4 unidades de cefepina cloridato 1g cx c / 25fa .	146231	1
38	04/08/2021	23/07/2021	2021-07-31	11.260.846/0001-87	02.07.01	MEDICAMENTOS e INSUMOS FARMACÊUTICOS	Anbioton Importadora Ltda	R\$ 107.592,40	6	-357,50	-R\$ 2.145,00	R\$ 7.904.208,02	UN	Referente a compra de 6 unidades de ceftriaxona 1g cx c /50 Fa.	146231	1
38	04/08/2021	23/07/2021	2021-07-31	11.260.846/0001-87	02.07.01	MEDICAMENTOS e INSUMOS FARMACÊUTICOS	Anbioton Importadora Ltda	R\$ 107.592,40	5	-4,56	-R\$ 22,80	R\$ 7.904.185,22	UN	Referente a compra de 5 unidades de espironolactona 25mg cx c/30 cp.	146231	1
38	04/08/2021	23/07/2021	2021-07-31	11.260.846/0001-87	02.07.01	MEDICAMENTOS e INSUMOS FARMACÊUTICOS	Anbioton Importadora Ltda	R\$ 107.592,40	66	-1.385,00	-R\$ 91.410,00	R\$ 7.812.775,22	UN	Referente a compra de 66 unidades de omeprazol sódico 40mg po sol inj cx c/50 fr amp +dil 10ml.	146231	1
38	04/08/2021	23/07/2021	2021-07-31	11.260.846/0001-87	02.07.01	MEDICAMENTOS e INSUMOS FARMACÊUTICOS	Anbioton Importadora Ltda	R\$ 107.592,40	49	-235,00	-R\$ 11.515,00	R\$ 7.801.260,22	UN	Referente a compra de 49 unidades de vasopressina 20 u / ml cx c /10 amp.	146231	1

Relatório de Acompanhamento Mensal do termo de colaboração 001/2020  
Hospital Municipal Oceânico de Niterói

38	04/08/2021	23/07/2021	2021-07-31	11.260.846/0001-87	02.07.01	MEDICAMENTOS e INSUMOS FARMACÊUTICOS	Anbioton Importadora Ltda	R\$ 107.592,40	4	-3,90	-R\$ 15,60	R\$ 7.801.244,62	UN	Referente a compra de 4 unidades de carvedilol 12,5mg cx c/30 cp.	146231	1
39	04/08/2021	21/06/2021	2021-06-30	12.348.346/0001-64	02.07.01	MEDICAMENTOS e INSUMOS FARMACÊUTICOS	Efraim Pharma Medicamentos e Materiais Hospitalares Ltda	R\$ 23.493,00	50	-469,86	-R\$ 23.493,00	R\$ 7.777.751,62	UN	Referente a compra de 50 unidades de zinford (ceftarolina fosamila 600 mg iv 10Fa) (am) cx c 10 wyeth.	1143	1
40	04/08/2021	21/07/2021	2021-07-31	12.348.346/0001-64	02.07.01	MEDICAMENTOS e INSUMOS FARMACÊUTICOS	Efraim Pharma Medicamentos e Materiais Hospitalares Ltda	R\$ 177.210,00	9000	-19,69	-R\$ 177.210,00	R\$ 7.600.541,62	AMP	Referente a compra de 9000 unidades de citrato de fentanila 50mcg ml 10ml cx c/ 50amp .	1220	1
41	04/08/2021	24/05/2021	2021-05-31	12.348.346/0001-64	02.07.01	MEDICAMENTOS e INSUMOS FARMACÊUTICOS	Efraim Pharma Medicamentos e Materiais Hospitalares Ltda	R\$ 4.787,85	10	-469,83	-R\$ 4.698,30	R\$ 7.595.843,32	UN	Referente a compra de 10 unidades de zinforo (ceftarolina fosamila 600mg iv 10 fa ).	1032	1
41	04/08/2021	24/05/2021	2021-05-31	12.348.346/0001-64	02.07.01	MEDICAMENTOS e INSUMOS FARMACÊUTICOS	Efraim Pharma Medicamentos e Materiais Hospitalares Ltda	R\$ 4.787,85	5	-17,91	-R\$ 89,55	R\$ 7.595.753,77	UN	Referente a compra de 5 unidades de cicloplegico (cloridato de ciclopentolato 1% 5ml ).	1032	1
42	04/08/2021	13/07/2021	2021-07-31	12.348.346/0001-64	02.07.01	MEDICAMENTOS e INSUMOS FARMACÊUTICOS	Efraim Pharma Medicamentos e Materiais Hospitalares Ltda	R\$ 1.840,00	1000	-1,84	-R\$ 1.840,00	R\$ 7.593.913,77	AMP	Referente a compra de 1000 unidades de bicarbonato de sódio 8,4% 10ml cx c 200.	1199	1
43	04/08/2021	23/07/2021	2021-07-31	12.348.346/0001-64	02.07.01	MEDICAMENTOS e INSUMOS FARMACÊUTICOS	Efraim Pharma Medicamentos e Materiais Hospitalares Ltda	R\$ 2.996,60	1300	-2,06	-R\$ 2.678,00	R\$ 7.591.235,77	AMP	Referente a compra de 1300 unidades de cloridato de tramadol 50mg ml 1ml .	1230	1

Relatório de Acompanhamento Mensal do termo de colaboração 001/2020  
Hospital Municipal Oceânico de Niterói

43	04/08/2021	23/07/2021	2021-07-31	12.348.346/0001-64	02.07.01	MEDICAMENTOS e INSUMOS FARMACÊUTICOS	Efraim Pharma Medicamentos e Materiais Hospitalares Ltda	R\$ 2.996,60	810	-0,29	-R\$ 234,90	R\$ 7.591.000,87	CO	Referente a compra de 810 unidades de fenitoina 100mg cxc 30cp .	1230	1
43	04/08/2021	23/07/2021	2021-07-31	12.348.346/0001-64	02.07.01	MEDICAMENTOS e INSUMOS FARMACÊUTICOS	Efraim Pharma Medicamentos e Materiais Hospitalares Ltda	R\$ 2.996,60	400	-0,18	-R\$ 72,00	R\$ 7.590.928,87	CO	Referente a compra de 400 unidades de cloridato de meformina 500 mg blist c 10 cp prati donaduzzi.	1230	1
43	04/08/2021	23/07/2021	2021-07-31	12.348.346/0001-64	02.07.01	MEDICAMENTOS e INSUMOS FARMACÊUTICOS	Efraim Pharma Medicamentos e Materiais Hospitalares Ltda	R\$ 2.996,60	90	-0,13	-R\$ 11,70	R\$ 7.590.917,17	CO	Referente a compra de 90 unidades de maleato de enalapril 20mg cxc 30 comp .	1230	1
44	04/08/2021	22/07/2021	2021-07-31	18.269.125/0001-87	02.07.01	MEDICAMENTOS e INSUMOS FARMACÊUTICOS	Biohosp Produtos	R\$ 4.393,36	2	- 2.196,68	-R\$ 4.393,36	R\$ 7.586.523,81	CX	Referente a compra de 2 unidades de alteplase 50mg po para sol inj .	396753	1
45	04/08/2021	19/07/2021	2021-07-31	31.381.168/0001-18	02.07.01	MEDICAMENTOS e INSUMOS FARMACÊUTICOS	Edus Medicamentos e Materias Cirurgicos Eirelli- Epp	R\$ 2.952,96	9600	-0,31	-R\$ 2.952,96	R\$ 7.583.570,85	UND	Referente a compra de 9600 unidades de água destilada para injeção 10ml.	5563	1
46	04/08/2021	19/07/2021	2021-07-31	11.872.656/0001-10	02.07.01	MEDICAMENTOS e INSUMOS FARMACÊUTICOS	HDL Logistica Hospitalar Ltda	R\$ 27.699,80	2	-54,90	-R\$ 109,80	R\$ 7.583.461,05	UN	Referente a compra de 2 un Lidocaina 10% ( Xylestesin ).	294944	1
46	04/08/2021	19/07/2021	2021-07-31	11.872.656/0001-10	02.07.01	MEDICAMENTOS e INSUMOS FARMACÊUTICOS	HDL Logistica Hospitalar Ltda	R\$ 27.699,80	100	- 275,90	-R\$ 27.590,00	R\$ 7.555.871,05	UN	Referente a compra de 100 un Piperacilina + Tazobactam (Gen) 4,5G.	294944	1
47	04/08/2021	21/07/2021	2021-07-31	00.823.255/0001-54	02.07.01	MEDICAMENTOS e INSUMOS FARMACÊUTICOS	Mamedico Cirurgico LTDA- ME	R\$ 770,00	1.000,00	-0,77	-R\$ 770,00	R\$ 7.555.101,05	UN	Referente a compra de 1000 unidades de furosefarma 2ml (furosemida 20mg /2ml).	8828	1
48	04/08/2021	20/07/2021	2021-07-31	06.027.816/0002-76	02.07.01	MEDICAMENTOS e INSUMOS FARMACÊUTICOS	Oregon Farmacêutica Ltda	R\$ 11.250,00	1	- 450,00	-R\$ 450,00	R\$ 7.554.651,05	CX	Referente a compra de 1 cx Fosfato Dissodico De Dexametasona	35568	1



Relatório de Acompanhamento Mensal do termo de colaboração 001/2020  
Hospital Municipal Oceânico de Niterói

												4Mg/MI Sol Inj Amp 2,5MI .				
48	04/08/2021	20/07/2021	2021-07-31	06.027.816/0002-76	02.07.01	MEDICAMENTOS e INSUMOS FARMACÊUTICOS	Oregon Farmacêutica Ltda	R\$ 11.250,00	24	- 450,00	-R\$ 10.800,00	R\$ 7.543.851,05	CX	Referente a compra de 24 cx Fosfato Dissodico De Dexametasona 4Mg/MI Sol Inj Amp 2,5MI .	35568	1
49	04/08/2021	22/07/2021	2021-07-31	19.498.361/0001-38	02.07.01	MEDICAMENTOS e INSUMOS FARMACÊUTICOS	Recreio Produtos Farmacêuticos LTDA	R\$ 22.800,00	1,00	- 420,00	-R\$ 420,00	R\$ 7.543.431,05	CX	Referente a compra de 1 cx Eritropoietina 4.000Ui/MI F/A 1MI Cx C/20 - Chron Epigen.	24007	1
49	04/08/2021	22/07/2021	2021-07-31	19.498.361/0001-38	02.07.01	MEDICAMENTOS e INSUMOS FARMACÊUTICOS	Recreio Produtos Farmacêuticos LTDA	R\$ 22.800,00	50,00	- 410,00	-R\$ 20.500,00	R\$ 7.522.931,05	CX	Referente a compra de 50 cx Cutenox 40Mg/0,4MI Cx C/10 Sr Iv / Sc ( Enoxaparina ).	24007	1
49	04/08/2021	22/07/2021	2021-07-31	19.498.361/0001-38	02.07.01	MEDICAMENTOS e INSUMOS FARMACÊUTICOS	Recreio Produtos Farmacêuticos LTDA	R\$ 22.800,00	1,00	- 840,00	-R\$ 840,00	R\$ 7.522.091,05	CX	Referente a compra de 1 cx Fluconazol 2Mg/MI Cx C/60 100MI Iv Bolsa.	24007	1
49	04/08/2021	22/07/2021	2021-07-31	19.498.361/0001-38	02.07.01	MEDICAMENTOS e INSUMOS FARMACÊUTICOS	Recreio Produtos Farmacêuticos LTDA	R\$ 22.800,00	1,00	- 900,00	-R\$ 900,00	R\$ 7.521.191,05	CX	Referente a compra de 1 cx Levofloxacino 5Mg/MI Iv Bolsa 100MI Cx C/60 (Halex Istar).	24007	1
49	04/08/2021	22/07/2021	2021-07-31	19.498.361/0001-38	02.07.01	MEDICAMENTOS e INSUMOS FARMACÊUTICOS	Recreio Produtos Farmacêuticos LTDA	R\$ 22.800,00	2,00	-70,00	-R\$ 140,00	R\$ 7.521.051,05	CX	Referente a compra de 2 cx Oxacilil 500Mg Cx C/50 F/A Im / Iv (Oxacilina Sódica).	24007	1
50	04/08/2021	19/07/2021	2021-07-31	10.447.355/0001-87	02.07.01	MEDICAMENTOS e INSUMOS FARMACÊUTICOS	Viva Comércio Atacadista De Medicamentos Eireli Me	R\$ 10.224,40	300	-28,00	-R\$ 8.400,00	R\$ 7.512.651,05	SER	Referente a compra de 300 ser Enoxaparina 20Mg/0,2MI Iv/Sub C/Tr 10Unid- Cutenox - Mylan Brasil Distra Medicam Lt.	10806	1
50	04/08/2021	19/07/2021	2021-07-31	10.447.355/0001-87	02.07.01	MEDICAMENTOS e INSUMOS FARMACÊUTICOS	Viva Comércio Atacadista De	R\$ 10.224,40	35	-15,90	-R\$ 556,50	R\$ 7.512.094,55	CX	Referente a compra de 35 cx Insulina Humana 100Ui/MI Nph Fr10MI-	10806	1

Relatório de Acompanhamento Mensal do termo de colaboração 001/2020  
Hospital Municipal Oceânico de Niterói

							Medicament os Eireli Me							Wosulin-Gel - Wockhardt Limited.		
50	04/08/2021	19/07/2021	2021-07-31	10.447.355/0001-87	02.07.01	MEDICAMENTOS e INSUMOS FARMACÊUTICOS	Viva Comércio Atacadista De Medicament os Eireli Me	R\$ 10.224,40	62	-20,45	-R\$ 1.267,90	R\$ 7.510,826,65	CX	Referente a compra de 62 cx Insulina Humana Reg 100Ui/MI Fr10MI- Wosulin -Gel - Wockhardt Limited.	10806	1
51	04/08/2021	02/08/2021	2021-07-31	36.905.641/0001-32	07.03.01	DESPEAS DA CONTRATADA	Bambu Apoio Administrativo e Consultoria Ltda	R\$ 11.048,08			-R\$ 11.048,08	R\$ 7.499,778,57		Referente a prestação de serviços de apoio a gestão / supervisão das áreas meio, em atendimento ao contrato do HMON, referente ao mês de Julho/2021.	117	N/A
52	04/08/2021	01/08/2021	2021-07-31	36.518.178/0001-76	03.99.01	OUTROS SERVIÇOS DE TERCEIROS	Do It Serviços Combinados de Apoio Administrativo Consultoria e Treinamento em Logística Ltda	R\$ 35.000,00			-R\$ 35.000,00	R\$ 7.464,778,57		Referente a prestação de serviços de gestão integrada de estoques, operação de logística integrada e apoio administrativo em logística para o HMON, referente ao mês de Julho/2021.	227	N/A
53	04/08/2021	01/08/2021	2021-07-31	32.775.005/0001-82	07.03.01	DESPEAS DA CONTRATADA	Zacher Soluções em Gestão Administrativa Ltda	R\$ 36.333,95			-R\$ 36.333,95	R\$ 7.428,444,62		Referente a prestação de serviços de confecção de folha de pagamento do mês de Julho/2021.	293	N/A
54	04/08/2021	02/08/2021	2021-07-31	36.639.678/0001-66	07.03.01	DESPEAS DA CONTRATADA	Consulte Consultoria e Serviços Médicos	R\$ 30.008,68			-R\$ 30.008,68	R\$ 7.398,435,94		Referente a prestação de serviços de gestão em saúde prestado no HMON, no mês de Julho/2021.	81	N/A
55	04/08/2021	02/08/2021	2021-08-31	10.340.961/0001-07	07.03.01	DESPEAS DA CONTRATADA	Lapa Comunicação e Marketing LTDA	R\$ 11.000,00			-R\$ 11.000,00	R\$ 7.387,435,94		Referente a prestação de serviços de produção de conteúdo em comunicação estratégica.	63	N/A

Relatório de Acompanhamento Mensal do termo de colaboração 001/2020  
Hospital Municipal Oceânico de Niterói

56	04/08/2021	02/08/2021	2021-07-31	37.082.571/0001-22	07.03.01	DESPESAS DA CONTRATADA	Elbleocadio Consultoria em Gestão Empresarial Ltda	R\$ 4.963,06				-R\$ 4.963,06	R\$ 7.382.472,88		Referente a prestação de serviços de consultoria em gestão e gerenciamento das áreas de prestação de contas, documentação, orçamentos e auditoria interna no mês de Julho/2021.	114	N/A
57	04/08/2021	21/07/2021	2021-07-31	03.945.035/0001-91	02.07.01	MEDICAMENTOS e INSUMOS FARMACÊUTICOS	Acácia Comércio de Medicamentos Eireli	R\$ 6.179,53	300	-3,30		-R\$ 990,00	R\$ 7.381.482,88	FRS	Referente a compra de 300 frs Ácidos Graxos Essenciais 100MI Dermatrol.	160991	1
57	04/08/2021	21/07/2021	2021-07-31	03.945.035/0001-91	02.07.01	MEDICAMENTOS e INSUMOS FARMACÊUTICOS	Acácia Comércio de Medicamentos Eireli	R\$ 6.179,53	510	-0,05		-R\$ 24,63	R\$ 7.381.458,25	CPR	Referente a compra de 510 cpr Atenolol 25Mg Cx 30Cpr.	160991	1
57	04/08/2021	21/07/2021	2021-07-31	03.945.035/0001-91	02.07.01	MEDICAMENTOS e INSUMOS FARMACÊUTICOS	Acácia Comércio de Medicamentos Eireli	R\$ 6.179,53	600	-0,12		-R\$ 69,00	R\$ 7.381.389,25	CPR	Referente a compra de 600 cpr Carvedilol 3,125Mg Cx 30Cpr (Blt C/15) Carvedilat.	160991	1
57	04/08/2021	21/07/2021	2021-07-31	03.945.035/0001-91	02.07.01	MEDICAMENTOS e INSUMOS FARMACÊUTICOS	Acácia Comércio de Medicamentos Eireli	R\$ 6.179,53	1000	-0,29		-R\$ 290,00	R\$ 7.381.099,25	AMP	Referente a compra de 1000 amp Cloreto De Sódio 0,9% 10MI Cx 200Amp.	160991	1
57	04/08/2021	21/07/2021	2021-07-31	03.945.035/0001-91	02.07.01	MEDICAMENTOS e INSUMOS FARMACÊUTICOS	Acácia Comércio de Medicamentos Eireli	R\$ 6.179,53	500	-0,04		-R\$ 21,70	R\$ 7.381.077,55	CPR	Referente a compra de 500 cpr Enalapril 10Mg Cx 500Cpr (Blt C/20) Pressomede.	160991	1
57	04/08/2021	21/07/2021	2021-07-31	03.945.035/0001-91	02.07.01	MEDICAMENTOS e INSUMOS FARMACÊUTICOS	Acácia Comércio de Medicamentos Eireli	R\$ 6.179,53	800	-0,64		-R\$ 515,20	R\$ 7.380.562,35	AMP	Referente a compra de 800 amp Glicose 50% 10MI Cx 200Amp.	160991	1
57	04/08/2021	21/07/2021	2021-07-31	03.945.035/0001-91	02.07.01	MEDICAMENTOS e INSUMOS FARMACÊUTICOS	Acácia Comércio de Medicamentos Eireli	R\$ 6.179,53	200	-20,90		-R\$ 4.180,00	R\$ 7.376.382,35	FA	Referente a compra de 200 fa Heparina Sódica 5.000Ui/MI 5MI Cx 50Fa Heptar.	160991	1

Relatório de Acompanhamento Mensal do termo de colaboração 001/2020  
Hospital Municipal Oceânico de Niterói

57	04/08/2021	21/07/2021	2021-07-31	03.945.035/0001-91	02.07.01	MEDICAMENTOS e INSUMOS FARMACÊUTICOS	Acácia Comércio de Medicamentos Eireli	R\$ 6.179,53	10	-8,90	-R\$ 89,00	R\$ 7.376.293,35	FRS	Referente a compra de 10 frs Salbutamol 100Mcg Spray 200Doses Frs Reграir.	160991	1
58	04/08/2021	09/07/2021	2021-07-31	60.619.202/0065-02	02.07.02	GASES MEDICINAIS (FORNECIMENTO)	Messer Gases Ltda	R\$ 8.895,54			-R\$ 8.895,54	R\$ 7.367.397,81		Referente ao fornecimento de onu 1073 oxigênio, líquido refrigerado 2.2 (5.1) 225 oxigênio líquido granel.	617	55
59	04/08/2021	04/08/2021	2021-07-31	029.794.687-03	01.01.01	FOLHA NORMAL	Rachel dos Santos Pereira	R\$ 2.755,19			-R\$ 1.732,70	R\$ 7.365.665,11		Referente ao pagamento de folha salarial referente ao mês de Julho/2021.	N/A	N/A
59	04/08/2021	04/08/2021	2021-07-31	112.044.677-57	01.01.01	FOLHA NORMAL	Ana Carolina Barros de Aragão	R\$ 2.755,19			-R\$ 1.022,49	R\$ 7.364.642,62		Referente ao pagamento de folha salarial referente ao mês de Julho/2021.	N/A	N/A
60	04/08/2021	04/08/2021	2021-08-31	00.000.000/0001-91	07.03.01	DESPEAS DA CONTRATADA	Banco do Brasil S/A	R\$ 20,40			-R\$ 20,40	R\$ 7.364.622,22		Tarifa	N/A	N/A
61	04/08/2021	04/08/2021	2021-08-31	00.000.000/0001-91	07.03.01	DESPEAS DA CONTRATADA	Banco do Brasil S/A	R\$ 3,40			-R\$ 3,40	R\$ 7.364.618,82		Tarifa	N/A	N/A
62	04/08/2021	04/08/2021	2021-08-31	00.000.000/0001-91	07.03.01	DESPEAS DA CONTRATADA	Banco do Brasil S/A	R\$ 8,20			-R\$ 8,20	R\$ 7.364.610,62		Tarifa	N/A	N/A
63	04/08/2021	04/08/2021	2021-08-31	00.000.000/0001-91	07.03.01	DESPEAS DA CONTRATADA	Banco do Brasil S/A	R\$ 16,40			-R\$ 16,40	R\$ 7.364.594,22		Tarifa	N/A	N/A
64	04/08/2021	04/08/2021	2021-08-31	00.000.000/0001-91	07.03.01	DESPEAS DA CONTRATADA	Banco do Brasil S/A	R\$ 24,60			-R\$ 24,60	R\$ 7.364.569,62		Tarifa	N/A	N/A
65	04/08/2021	04/08/2021	2021-08-31	00.000.000/0001-91	07.03.01	DESPEAS DA CONTRATADA	Banco do Brasil S/A	R\$ 57,40			-R\$ 57,40	R\$ 7.364.512,22		Tarifa	N/A	N/A
66	04/08/2021	04/08/2021	2021-08-31	00.000.000/0001-91	07.03.01	DESPEAS DA CONTRATADA	Banco do Brasil S/A	R\$ 82,00			-R\$ 82,00	R\$ 7.364.430,22		Tarifa	N/A	N/A
67	05/08/2021	02/08/2021	2021-07-31	35.358.637/0001-39	07.03.01	DESPEAS DA CONTRATADA	LSC Motta Assessoria e Serviços	R\$ 5.000,00			-R\$ 5.000,00	R\$ 7.359.430,22		Referente a prestação de serviços de apoio	93	N/A

Relatório de Acompanhamento Mensal do termo de colaboração 001/2020  
Hospital Municipal Oceânico de Niterói

							Empresariais Ltda							administrativos, referente ao mês de Julho/2021.			
68	05/08/2021	03/08/2021	2021-07-31	22.311.694/0001-10	03.99.01	OUTROS SERVIÇOS DE TERCEIROS	Tera Tecnologia e Segurança da Informação EIRELI	R\$ 42.000,00					-R\$ 42.000,00	R\$ 7.317,43 0,22	Referente a prestação de serviços de gestão integrada de tecnologia e segurança da informação para o HMON, referente ao mês de Julho/2021.	287	N/A
69	05/08/2021	02/08/2021	2021-08-31	18.464.526/0001-98	07.03.01	DESPEAS DA CONTRATADA	Siqueira Malheiros Sociedade de Advogados	R\$ 4.393,24					-R\$ 4.393,24	R\$ 7.313,03 6,98	Referente a prestação de serviços de assessoria jurídica ao Viva Rio referente ao mês de Agosto /2021.	359	N/A
70	05/08/2021	06/08/2021	2021-07-31	093.183.107-57	07.03.01	DESPEAS DA CONTRATADA	Rosângela Pereira Das Chagas	R\$ 550,17					-R\$ 550,17	R\$ 7.312,48 6,81	Referente à pagamento de Pensão Alimentícia no percentual de 20% descontada do Sr. ANTONIO JORGE SILVA GUEDES (matrícula 00180344), referente ao mês de Julho de 2021.	N/A	N/A
71	05/08/2021	06/08/2021	2021-07-31	114.023.517-63	01.01.01	FOLHA NORMAL	Alana Cunha da Silva	R\$ 223,39					-R\$ 223,39	R\$ 7.312,26 3,42	Pagamento de Pensão Alimentícia no percentual de 15% descontada do Sr. Claudio Vinicius Braga Cabral Silva (dependente 2) (matrícula 00180622), referente ao mês de Julho /2021.	N/A	N/A
72	05/08/2021	06/08/2021	2021-07-31	151.973.007-10	01.01.01	FOLHA NORMAL	Laryssa Soares Ferreira	R\$ 223,39					-R\$ 223,39	R\$ 7.312,04 0,03	Pagamento de Pensão Alimentícia no percentual de 15% descontada do Sr. Claudio Vinicius	N/A	N/A

Relatório de Acompanhamento Mensal do termo de colaboração 001/2020  
Hospital Municipal Oceânico de Niterói

																		Braga Cabral Silva (matrícula 00180622), referente ao mês de Julho/2021.		
7 3	05/08/2021	06/08/ 2021	2021-07- 31	078.774.15 7-45	01.01 .01	FOLHA NORMAL	Juliana Do Nascimento Correia	R\$ 1.189,56										Pagamento de Pensão Alimentícia no percentual de 15% descontada do Sr. Wilson José Tavares Júnior (matrícula N3226216) , referente ao mês de Julho/2021.	N/A	N/ A
7 4	05/08/2021	30/07/ 2021	2021-07- 31	16.727.386 /0001-78	01.02 .01	VALE TRANSPORTE	Riopar Participaç es S.A	R\$ 28,35										Referente ao cancelamento do cartão vale transporte do colaborador(a): Charlene Baptista Picanço.	621091 9	N/ A
7 5	05/08/2021	30/07/ 2021	2021-07- 31	16.727.386 /0001-78	01.02 .01	VALE TRANSPORTE	Riopar Participaç es S.A	R\$ 28,35										Referente ao cancelamento do cartão vale transporte do colaborador(a): Tatiana Dos Santos Ribeiro.	621101 7	N/ A
7 6	05/08/2021	02/08/ 2021	2021-08- 31	16.727.386 /0001-78	01.02 .01	VALE TRANSPORTE	Riopar Participaç es S.A	R\$ 28,35										Referente ao cancelamento do cartão vale transporte do colaborador(a): Anderson Maurício Serrano Júnior.	621192 9	N/ A
7 7	05/08/2021	02/08/ 2021	2021-08- 31	16.727.386 /0001-78	01.02 .01	VALE TRANSPORTE	Riopar Participaç es S.A	R\$ 28,35										Referente ao cancelamento do cartão vale transporte do colaborador(a): Izaías De Oliveira Pereira.	621219 1	N/ A
7 8	05/08/2021	02/08/ 2021	2021-08- 31	16.727.386 /0001-78	01.02 .01	VALE TRANSPORTE	Riopar Participaç es S.A	R\$ 28,35										Referente ao cancelamento do cartão vale transporte do colaborador(a):	621248 9	N/ A



Relatório de Acompanhamento Mensal do termo de colaboração 001/2020  
Hospital Municipal Oceânico de Niterói

Milena Lima De  
Oliveira Campos.

79	05/08/2021	05/08/2021	2021-08-31	00.000.000/0001-91	07.03.01	DESPESAS DA CONTRATADA	Banco do Brasil S/A	R\$ 10,45			-R\$ 10,45	R\$ 7.310.698,27	Tarifa	N/A	N/A
80	05/08/2021	05/08/2021	2021-08-31	00.000.000/0001-91	07.03.01	DESPESAS DA CONTRATADA	Banco do Brasil S/A	R\$ 10,45			-R\$ 10,45	R\$ 7.310.687,82	Tarifa	N/A	N/A
81	05/08/2021	05/08/2021	2021-08-31	00.000.000/0001-91	07.03.01	DESPESAS DA CONTRATADA	Banco do Brasil S/A	R\$ 10,45			-R\$ 10,45	R\$ 7.310.677,37	Tarifa	N/A	N/A
82	05/08/2021	05/08/2021	2021-08-31	00.000.000/0001-91	07.03.01	DESPESAS DA CONTRATADA	Banco do Brasil S/A	R\$ 3,40			-R\$ 3,40	R\$ 7.310.673,97	Tarifa	N/A	N/A
83	05/08/2021	05/08/2021	2021-08-31	00.000.000/0001-91	07.03.01	DESPESAS DA CONTRATADA	Banco do Brasil S/A	R\$ 8,20			-R\$ 8,20	R\$ 7.310.665,77	Tarifa	N/A	N/A
84	05/08/2021	05/08/2021	2021-08-31	00.000.000/0001-91	07.03.01	DESPESAS DA CONTRATADA	Banco do Brasil S/A	R\$ 8,20			-R\$ 8,20	R\$ 7.310.657,57	Tarifa	N/A	N/A
85	06/08/2021	06/08/2021	2021-08-31	-	07.99.01	OUTRAS	Estorno de pagamento rejeitado				R\$ 3.375,00	R\$ 7.314.032,57	Referente a estorno de pagamento rejeitado, conforme consta no item 93.	N/A	N/A
86	06/08/2021	01/07/2021	2021-07-31	06.285.425/0001-70	02.07.03	MATERIAIS HOSPITALARES MÉDICOS/ODONTOLÓGICOS/LABORATORIAIS	Biomex Medical Suprimentos Medicos Ltda	R\$ 9.596,00	40	- 239,90	-R\$ 9.596,00	R\$ 7.304.436,57	Referente a compra de 40 unidades de truwave conec. Valv. Sis. Fechado col san.	9623	1
87	06/08/2021	07/07/2021	2021-07-31	06.285.425/0001-70	02.07.03	MATERIAIS HOSPITALARES MÉDICOS/ODONTOLÓGICOS/LABORATORIAIS	Biomex Medical Suprimentos Medicos Ltda	R\$ 4.798,00	20	- 239,90	-R\$ 4.798,00	R\$ 7.299.638,57	Referente a compra de 20 unidades de truwave conec. Valv. Sist. fechado col san.	9644	1
88	06/08/2021	13/07/2021	2021-07-31	06.285.425/0001-70	02.07.03	MATERIAIS HOSPITALARES MÉDICOS/ODONTOLÓGICOS/LABORATORIAIS	Biomex Medical Suprimentos Medicos Ltda	R\$ 4.798,00	20	- 239,90	-R\$ 4.798,00	R\$ 7.294.840,57	Referente a compra de 20 unidades de truwave conec. Valv. Sist. fechado col san.	9665	1
89	06/08/2021	21/07/2021	2021-07-31	06.285.425/0001-70	02.07.03	MATERIAIS HOSPITALARES MÉDICOS/ODONTOLÓGICOS/LABORATORIAIS	Biomex Medical Suprimentos Medicos Ltda	R\$ 9.596,00	40	- 239,90	-R\$ 9.596,00	R\$ 7.285.244,57	Referente a compra de 40 unidades de truwave conec. Valv. Sis. Fechado col san.	9694	1

Relatório de Acompanhamento Mensal do termo de colaboração 001/2020  
Hospital Municipal Oceânico de Niterói

90	06/08/2021	28/07/2021	2021-07-31	06.285.425/0001-70	02.07.03	MATERIAIS HOSPITALARES MÉDICOS/ODONTOLÓGICOS/LABORATORIAIS	Biomex Medical Suprimentos Medicos Ltda	R\$ 4.798,00	20	- 239,90	-R\$ 4.798,00	R\$ 7.280.446,57	UN	Referente a compra de 20 unidades de truwave conec. Valv. Sist. fechado col san.	9717	1
91	06/08/2021	20/05/2021	2021-05-31	127.123.727-00	02.99.01	OUTRAS DESPESAS DE CONSUMO	Rayssa Alves Pereira	R\$ 286,34			-R\$ 286,34	R\$ 7.280.160,23		Referente ao reembolso de despesas por realização da compra de unidade de monuril env 5 631 2 / unidade de monuril env 1x8g / unidade de monuril env 5 631 2 / unidade de monuril env 1x8g medicamento não padrão para atender paciente internado, feitas na Drogeria Pacheco S.A- Estrada Francisco Da Cruz Nunes , 973 - Piratininga, Niterói, RJ - CNPJ: 33.438.250/0477-16.	17501	11
92	06/08/2021	20/07/2021	2021-06-30	33.661.432/0001-00	03.17.01	SERVIÇOS ESPECIALIZADOS PESSOA JURÍDICA	L B Cantanhede Serviços Medicos	R\$ 6.750,00			-R\$ 6.750,00	R\$ 7.273.410,23		Referente a prestação de serviços de medicina-competência 01/06/2021 à 30/06/2021, realizados pelo Drº Leonardo Bacelar Cantanhede no HMON.	27	N/A
93	06/08/2021	06/08/2021	2021-08-31	-	07.99.01	OUTRAS	Pagamento rejeitado	R\$ 3.375,00			-R\$ 3.375,00	R\$ 7.270.035,23		Referente a pagamento rejeitado por divergências de informações bancárias. O estorno foi realizado na	N/A	N/A

Relatório de Acompanhamento Mensal do termo de colaboração 001/2020  
Hospital Municipal Oceânico de Niterói

														mesma data como consta no item 85.		
94	06/08/2021	12/07/2021	2021-06-30	10.857.427/0001-64	03.99.01	OUTROS SERVIÇOS DE TERCEIROS	Centro de Tratamento de Doenças Vasculares	R\$ 2.250,00			-R\$ 2.111,62	R\$ 7.267,92 3,61		Referente a prestação de serviços de cirurgia vascular prestados durante o mês de Junho / 2021, realizados pelo responsável Bruno Ribeiro Vieira - HMON.	114	N/A
95	06/08/2021	21/07/2021	2021-06-30	19.495.311/0001-05	03.17.01	SERVIÇOS ESPECIALIZADOS PESSOA JURÍDICA	Dayvison Hilario da Silva Clinica de Ginecologia e Obstetrícia	R\$ 6.750,00			-R\$ 6.334,87	R\$ 7.261,58 8,74		Referente a prestação de serviços médicos referente ao mês de Junho / 2021.	11	N/A
96	06/08/2021	02/08/2021	2021-07-31	11.204.117/0001-03	03.06.04	LOCAÇÃO DE AMBULÂNCIA	Lefe Emergencia s Medicas Ltda-Me	R\$ 61.000,00			-R\$ 55.235,50	R\$ 7.206,35 3,24		Referente a prestação de serviços de locação de 02 ambulâncias UTI- 24horas-30dias com motorista/socorrista no HMON, no período de 01 à 31/07/2021.	691	N/A
97	06/08/2021	02/08/2021	2021-07-31	31.013.520/0001-62	03.99.01	OUTROS SERVIÇOS DE TERCEIROS	Medic Slim Serviços Medicos Ltda	R\$ 22.900,00			-R\$ 21.491,65	R\$ 7.184,86 1,59		Referente a prestação de serviços médicos de endoscopia digestiva alta (EDA) referente ao período de 01/07/2021 à 31/07/2021 no HMON.	27	N/A
98	06/08/2021	01/08/2021	2021-08-31	180.455.287-96	01.03.04	RESCISÕES	Ana Beatriz De Souza Silva	R\$ 3.526,58			-R\$ 1.986,38	R\$ 7.182,87 5,21		Referente ao pagamento de rescisão contratual.	N/A	N/A
99	06/08/2021	03/08/2021	2021-08-31	16.727.386/0001-78	01.02.01	VALE TRANSPORTE	Riopar Participações S.A	R\$ 736,20			-R\$ 736,20	R\$ 7.182,13 9,01		Referente ao pagamento complementar de recarga para	49465733	N/A

Relatório de Acompanhamento Mensal do termo de colaboração 001/2020  
Hospital Municipal Oceânico de Niterói

														funcionários - HMON.		
100	06/08/2021	03/08/2021	2021-08-31	16.727.386/0001-78	01.02.01	VALE TRANSPORTE	Riopar Participações S.A	R\$ 18,31			-R\$ 18,31	R\$ 7.182.120,70		Referente a solicitação de nova via do cartão vale transporte dos colaboradores: Anderson Maurício Serrano Júnior/ Everton Silvino Pereira/ Izaías De Oliveira Pereira/ Milena Lima De Oliveira Campos/ Tatiana Dos Santos Ribeiro - HMON.	49461595	N/A
101	06/08/2021	03/08/2021	2021-08-31	16.727.386/0001-78	01.02.01	VALE TRANSPORTE	Riopar Participações S.A	R\$ 28,35			-R\$ 28,35	R\$ 7.182.092,35		Referente a solicitação de nova via do cartão vale transporte do colaborador: Everton Silvino Pereira.	6213289	N/A
102	06/08/2021	13/07/2021	2021-07-31	60.619.202/0065-02	02.07.02	GASES MEDICINAIS (FORNECIMENTO)	Messer Gases Ltda	R\$ 6.778,58			-R\$ 6.778,58	R\$ 7.175.313,77		Referente ao fornecimento de 1073 oxigênio, líquido refrigerado 2.2 (5.1) 225 oxigênio líquido granel.	389	66
103	06/08/2021	14/07/2021	2021-07-31	33.050.071/0001-58	05.02.01	ENERGIA ELÉTRICA	Ampla Energia e Serviços S.A	R\$ 169.076,96			-R\$ 169.076,96	R\$ 7.006.236,81		Referente ao fornecimento de energia para o endereço Av. Dr Raul De Oliveira Rodrigues, nº 382.	703648	N/A
104	06/08/2021	21/07/2021	2021-07-31	33.000.118/0001-79	05.04.01	TELEFONIA FIXA	Telemar Norte Leste S/A	R\$ 98,74			-R\$ 98,74	R\$ 7.006.138,07		Referente a prestação de serviço de telefonia, referente ao mês de Julho /2021, disponível no número(21)2619-2402.	1541975	B
105	06/08/2021	21/07/2021	2021-07-31	33.000.118/0001-79	05.04.01	TELEFONIA FIXA	Telemar Norte Leste S/A	R\$ 646,11			-R\$ 646,11	R\$ 7.005.491,96		Referente a prestação de serviço de telefonia, referente ao mês	1542002	B



Relatório de Acompanhamento Mensal do termo de colaboração 001/2020  
Hospital Municipal Oceânico de Niterói

																		de Julho /2021, disponível no número(21)2619-3381.		
106	06/08/2021	21/07/2021	2021-07-31	33.000.118/0001-79	05.04.01	TELEFONIA FIXA	Telemar Norte Leste S/A	R\$ 360,74			-R\$ 360,74	R\$ 7.005.131,22						Referente a prestação de serviço de telefonia, referente ao mês de Julho /2021, disponível no número(21)2619-3868.	1542010	B
107	06/08/2021	06/08/2021	2021-08-31	00.000.000/0001-91	07.03.01	DESPESAS DA CONTRATADA	Banco do Brasil S/A	R\$ 10,45			-R\$ 10,45	R\$ 7.005.120,77						Tarifa	N/A	N/A
108	06/08/2021	06/08/2021	2021-08-31	00.000.000/0001-91	07.03.01	DESPESAS DA CONTRATADA	Banco do Brasil S/A	R\$ 32,80			-R\$ 32,80	R\$ 7.005.087,97						Tarifa	N/A	N/A
109	06/08/2021	06/08/2021	2021-08-31	00.000.000/0001-91	07.03.01	DESPESAS DA CONTRATADA	Banco do Brasil S/A	R\$ 16,40			-R\$ 16,40	R\$ 7.005.071,57						Tarifa	N/A	N/A
110	06/08/2021	06/08/2021	2021-08-31	00.000.000/0001-91	07.03.01	DESPESAS DA CONTRATADA	Banco do Brasil S/A	R\$ 8,20			-R\$ 8,20	R\$ 7.005.063,37						Tarifa	N/A	N/A
111	06/08/2021	06/08/2021	2021-08-31	00.000.000/0001-91	07.03.01	DESPESAS DA CONTRATADA	Banco do Brasil S/A	R\$ 41,00			-R\$ 41,00	R\$ 7.005.022,37						Tarifa	N/A	N/A
112	09/08/2021	09/08/2021	2021-08-31	-	-	-	Repassé recebido				R\$ 9.651.552,50	R\$ 16.656.574,87						Referente a repasse recebido do Fundo Municipal de Saúde de Niterói.	N/A	N/A
113	09/08/2021	07/05/2021	2021-05-31	53.113.791/0012-85	07.03.01	DESPESAS DA CONTRATADA	Totvs S.A.	R\$ 3.138,55			-R\$ 3.138,55	R\$ 16.653.436,32						Referente a prestação de serviços de licenciamento ou cessação de direito de uso prog, conforme contrato 35866- Rateio sede.	33765	N/A
114	09/08/2021	05/08/2021	2021-06-30	399.180.268-63	03.17.02	SERVIÇOS ESPECIALIZADOS PESSOA FÍSICA	Carolina Luiza Ferreira	R\$ 3.625,00			-R\$ 2.819,80	R\$ 16.650.616,52						Referente a prestação de serviços no total de 24horas na função de médico	N/A	N/A

Relatório de Acompanhamento Mensal do termo de colaboração 001/2020  
Hospital Municipal Oceânico de Niterói

																		plantonista no HMON. Dias de plantões diurnos (07hrs às 19 hrs) com duração de 12 horas: 19 e 26/06/2021.		
1 1 4	09/08/2021	05/08/2021	2021-05-31	144.645.207-74	03.17.02	SERVIÇOS ESPECIALIZADOS PESSOA FÍSICA	Wagner Patricio Pereira Do Nascimento	R\$ 2.900,00					-R\$ 2.288,80	R\$ 16.648.327,72				Referente a prestação de serviços no total de 24hrs na função de médico no HMON. Dias de plantões diurnos (07hrs às 19hrs) com duração 12 horas: 23 e 31/05/2021.	N/A	N/A
1 1 5	09/08/2021	30/07/2021	2021-07-31	21.553.918/0001-38	03.17.01	SERVIÇOS ESPECIALIZADOS PESSOA JURÍDICA	Bio Air Serviços Médicos e Diagnósticos	R\$ 35.000,00					-R\$ 32.847,50	R\$ 16.615.480,22				Referente a prestação de serviços cirurgia torácica eletiva e de urgência dos pacientes internados no HMON. No período de 01/07/2021 à 31/07/2021.	35	N/A
1 1 6	09/08/2021	02/08/2021	2021-07-31	26.906.424/0001-03	03.24.01	FORNECIMENTO DE ALIMENTAÇÃO	Seleta Saladas Ltda	R\$ 235.356,40					-R\$ 235.356,40	R\$ 16.380.123,82				Referente ao Fornecimento de refeições para pacientes e funcionários do Hospital Oceânico no período de 01/07/2021 à 31/07/2021.	193	1
1 1 7	09/08/2021	02/08/2021	2021-07-31	26.906.424/0001-03	03.24.01	FORNECIMENTO DE ALIMENTAÇÃO	Seleta Saladas Ltda	R\$ 12.960,00					-R\$ 12.960,00	R\$ 16.367.163,82				Referente ao fornecimento de água mineral 500 ml s/ gás.	192	1
1 1 8	09/08/2021	13/07/2021	2021-06-30	33.677.257/0001-31	03.99.01	OUTROS SERVIÇOS DE TERCEIROS	Médicos Cirurgia e Anestesia Ltda Me	R\$ 1.000,00					-R\$ 938,50	R\$ 16.366.225,32				Referente a prestação de serviços de parecer de cirurgia plástica no HMON, no mês Junho/2021.	41	N/A



Relatório de Acompanhamento Mensal do termo de colaboração 001/2020  
Hospital Municipal Oceânico de Niterói

1 1 9	09/08/2021	09/08/2021	2021-08-31	186.316.08 7-69	01.01 .01	FOLHA NORMAL	Michael Roberto Coutinho Da Silva	R\$ 508,61			-R\$ 339,80	R\$ 16.365.8 85,52		Referente a pagamento complementar de folha salarial do mês de Agosto/2021.	N/A	N/A
1 1 9	09/08/2021	09/08/2021	2021-08-31	164.613.50 7-56	01.01 .01	FOLHA NORMAL	Yan da Conceição Silva da Cruz	R\$ 508,61			-R\$ 168,81	R\$ 16.365.7 16,71		Referente a pagamento complementar de folha salarial do mês de Agosto/2021.	N/A	N/A
1 2 0	09/08/2021	27/07/2021	2021-07-31	2305	03.17 .02	SERVIÇOS ESPECIALIZADOS PESSOA FÍSICA	Instituto Nacional do Seguro Social - INSS	R\$ 20.575,2 3			-R\$ 20.575,23	R\$ 16.345.1 41,48		Referente ao pagamento do INSS autônomo do mês de Julho / 2021-HMON.	N/A	N/A
1 2 1	09/08/2021	03/08/2021	2021-08-31	125.832.74 7-32	01.03 .04	RESCISÕES	Livia Faria de Freitas Salgado	R\$ 4.069,36			-R\$ 661,14	R\$ 16.344.4 80,34		Referente ao pagamento de rescisão contratual.	N/A	N/A
1 2 1	09/08/2021	03/08/2021	2021-08-31	136.899.04 7-90	01.03 .04	RESCISÕES	Eduardo das Neves Silva	R\$ 2.163,64			-R\$ 827,12	R\$ 16.343.6 53,22		Referente ao pagamento de rescisão contratual.	N/A	N/A
1 2 2	09/08/2021	27/07/2021	2021-07-31	2305	01.03 .03	CONTRIBUIÇÃO PREVIDENCIÁRIA-INSS	Instituto Nacional do Seguro Social - INSS	R\$ 203.735, 81			-R\$ 187.685,8 6	R\$ 16.155.9 67,36		Referente ao pagamento do INSS sobre folha salarial do mês de Julho / 2021-HMON.	N/A	N/A
1 2 2	09/08/2021	27/07/2021	2021-07-31	2305	07.03 .01	DESPEAS DA CONTRATADA	Instituto Nacional do Seguro Social - INSS	R\$ 203.735, 81			-R\$ 16.049,95	R\$ 16.139.9 17,41		Referente ao pagamento do INSS sobre folha salarial do mês de Julho / 2021-Sede.	N/A	N/A
1 2 3	09/08/2021	31/07/2021	2021-07-31	588	03.17 .02	SERVIÇOS ESPECIALIZADOS PESSOA FÍSICA	Secretaria da Receita Federal do Brasil	R\$ 15.387,4 5			-R\$ 15.387,45	R\$ 16.124.5 29,96		Referente ao pagamento de IRRF autônomo sobre prestação de serviços em Julho/ 2021- HMON.	N/A	N/A
1 2 4	09/08/2021	31/07/2021	2021-07-31	561	01.03 .02	IRRF	Secretaria da Receita Federal do Brasil	R\$ 157.197, 87			-R\$ 131.781,5 5	R\$ 15.992.7 48,41		Referente ao pagamento de IRRF sobre folha no mês Julho / 2021- HMON.	N/A	N/A

Relatório de Acompanhamento Mensal do termo de colaboração 001/2020  
Hospital Municipal Oceânico de Niterói

1 2 4	09/08/2021	31/07/2021	2021-07-31	561	07.03 .01	DESPESAS DA CONTRATADA	Secretaria da Receita Federal do Brasil	R\$ 157.197,87				-R\$ 25.416,32	R\$ 15.967.332,09	Referente ao pagamento de IRRF sobre folha no mês Julho / 2021- SEDE.	N/A	N/A
1 2 5	09/08/2021	02/08/2021	2021-07-31	07.381.331 /0001-68	03.99 .01	OUTROS SERVIÇOS DE TERCEIROS	Ralha Comércio e Manutenção Ltda	R\$ 1.600,00				-R\$ 1.600,00	R\$ 15.965.732,09	Referente a prestação de serviços de manutenção preventiva nos elevadores do HMON, no período de Julho / 2021.	1216	N/A
1 2 6	09/08/2021	05/08/2021	2021-07-31	048.132.77 7-05	03.17 .02	SERVIÇOS ESPECIALIZADOS PESSOA FÍSICA	Fabiane Conceição Dos Reis	R\$ 1.498,73				-R\$ 1.234,26	R\$ 15.964.497,83	Referente a prestação de serviços no total de 84hrs na função de técnico de enfermagem no HMON. Dias de plantões diurnos (07hrs às 19hrs) com duração de 12 horas: 01, 04, 07, 10, 13, 16 e 19/07/2021.	N/A	N/A
1 2 6	09/08/2021	05/08/2021	2021-07-31	013.899.24 5-21	03.17 .02	SERVIÇOS ESPECIALIZADOS PESSOA FÍSICA	Josenilton Santos Messias	R\$ 1.070,52				-R\$ 881,62	R\$ 15.963.616,21	Referente a prestação de serviços no total de 60hrs na função de técnico de enfermagem no HMON. Dias de plantões diurnos (07hrs às 19hrs) com duração de 12 horas: 03, 06, 12, 15 e 18/07/2021.	N/A	N/A
1 2 6	09/08/2021	05/08/2021	2021-06-30	146.566.09 7-65	03.17 .02	SERVIÇOS ESPECIALIZADOS PESSOA FÍSICA	Juliana Pereira Lopes	R\$ 5.062,50				-R\$ 3.774,88	R\$ 15.959.841,33	Referente a prestação de serviços no total de 36hrs na função de médico plantonista no HMON. Dias de plantões diurnos (07hrs às 19hrs) com duração de 12 horas: 11, 18 e 25/06/2021.	N/A	N/A

Relatório de Acompanhamento Mensal do termo de colaboração 001/2020  
Hospital Municipal Oceânico de Niterói

1 2 6	09/08/2021	05/08/2021	2021-07-31	118.217.00 7-24	03.17 .02	SERVIÇOS ESPECIALIZADOS PESSOA FÍSICA	Mayara Mendonça Lourenço Santos	R\$ 1.151,28			-R\$ 951,26	R\$ 15.958.8 90,07	Referente a prestação de serviços no total de 72hrs na função de técnico de enfermagem no HMON. Dias de plantões diurnos (07hrs às 19hrs) com duração de 12 horas: 08, 11, 14, 17 e 20/07/2021.	N/A	N/ A
1 2 6	09/08/2021	05/08/2021	2021-07-31	003.111.25 7-94	03.17 .02	SERVIÇOS ESPECIALIZADOS PESSOA FÍSICA	Sandra Regina De Oliveira Alves	R\$ 2.974,33			-R\$ 2.389,67	R\$ 15.956.5 00,40	Referente a prestação de serviços no total de 84hrs na função de enfermeiro no HMON. Dias de plantões diurnos (07hrs às 19hrs) com duração de 12 horas: 01,04, 07, 10, 13, 16 e 19/07/2021.	N/A	N/ A
1 2 7	09/08/2021	31/07/2021	2021-07-31	8301	01.03 .99	OUTROS ENCARGOS e CONTRIBUIÇÕES	Secretaria da Receita Federal do Brasil	R\$ 25.653,4 4			-R\$ 23.647,33	R\$ 15.932.8 53,07	Referente ao pagamento de PIS sobre folha de pagamento dos colaboradores no mês de Julho de 2021 - HMON	N/A	N/ A
1 2 7	09/08/2021	31/07/2021	2021-07-31	8301	07.03 .01	DESPEAS DA CONTRATADA	Secretaria da Receita Federal do Brasil	R\$ 25.653,4 4			-R\$ 2.006,11	R\$ 15.930.8 46,96	Referente ao pagamento de PIS sobre folha de pagamento dos colaboradores no mês de Julho de 2021 - SEDE.	N/A	N/ A
1 2 8	09/08/2021	25/07/2021	2021-07-31	33.000.118 /0001-79	03.13 .01	INTERNET	Telemar Norte Leste S/A	R\$ 129,77			-R\$ 129,77	R\$ 15.930.7 17,19	Referente a prestação de serviço de telefonia, referente ao mês de Julho/2021.	928396 9	B
1 2 9	09/08/2021	21/07/2021	2021-07-31	33.000.118 /0001-79	05.04 .01	TELEFONIA FIXA	Telemar Norte Leste S/A	R\$ 98,74			-R\$ 98,74	R\$ 15.930.6 18,45	Referente ao serviço de telefonia fixa no HMON no mês de Julho/2021 - Linha 2619-1221.	154193 3	B

Relatório de Acompanhamento Mensal do termo de colaboração 001/2020  
Hospital Municipal Oceânico de Niterói

130	09/08/2021	09/08/2021	2021-08-31	00.000.000/0001-91	07.03.01	DESPEAS DA CONTRATADA	Banco do Brasil S/A	R\$ 10,45			-R\$ 10,45	R\$ 15.930.608,00		Tarifa	N/A	N/A
131	09/08/2021	09/08/2021	2021-08-31	00.000.000/0001-91	07.03.01	DESPEAS DA CONTRATADA	Banco do Brasil S/A	R\$ 10,45			-R\$ 10,45	R\$ 15.930.597,55		Tarifa	N/A	N/A
132	09/08/2021	09/08/2021	2021-08-31	00.000.000/0001-91	07.03.01	DESPEAS DA CONTRATADA	Banco do Brasil S/A	R\$ 10,45			-R\$ 10,45	R\$ 15.930.587,10		Tarifa	N/A	N/A
133	09/08/2021	09/08/2021	2021-08-31	00.000.000/0001-91	07.03.01	DESPEAS DA CONTRATADA	Banco do Brasil S/A	R\$ 16,40			-R\$ 16,40	R\$ 15.930.570,70		Tarifa	N/A	N/A
134	09/08/2021	09/08/2021	2021-08-31	00.000.000/0001-91	07.03.01	DESPEAS DA CONTRATADA	Banco do Brasil S/A	R\$ 8,20			-R\$ 8,20	R\$ 15.930.562,50		Tarifa	N/A	N/A
135	09/08/2021	09/08/2021	2021-08-31	00.000.000/0001-91	07.03.01	DESPEAS DA CONTRATADA	Banco do Brasil S/A	R\$ 16,40			-R\$ 16,40	R\$ 15.930.546,10		Tarifa	N/A	N/A
136	09/08/2021	09/08/2021	2021-08-31	00.000.000/0001-91	07.03.01	DESPEAS DA CONTRATADA	Banco do Brasil S/A	R\$ 8,20			-R\$ 8,20	R\$ 15.930.537,90		Tarifa	N/A	N/A
137	09/08/2021	02/08/2021	2021-07-31	041.198.087-42	01.01.01	FOLHA NORMAL	Cleidimar de Souza Freitas	R\$ 5.355,69			-R\$ 5.355,69	R\$ 15.925.182,21		Referente ao pagamento de folha salarial referente ao mês de Julho / 2021.	N/A	N/A
138	10/08/2021	30/07/2021	2021-07-31	54.884.440/0001-88	03.99.01	OUTROS SERVIÇOS DE TERCEIROS	Valmig Comércio e Assessoria Técnica de Equipamentos Ltda	R\$ 5.000,00			-R\$ 5.000,00	R\$ 15.920.182,21		Referente a prestação de serviços de locação de ASPMIG-TM-PL-75D-220T SERIE 0406 referente ao mês de Julho/2021.	2122	N/A
139	10/08/2021	30/07/2021	2021-07-31	54.884.440/0001-88	03.99.01	OUTROS SERVIÇOS DE TERCEIROS	Valmig Comércio e Assessoria Técnica de Equipamentos Ltda	R\$ 20.000,00			-R\$ 20.000,00	R\$ 15.900.182,21		Referente a prestação de serviços de locação de AIRMED-WM-C-STD-200D-220T SERIE 0243	2121	N/A

Relatório de Acompanhamento Mensal do termo de colaboração 001/2020  
Hospital Municipal Oceânico de Niterói

													referente ao mês de Julho/2021.		
140	10/08/2021	04/08/2021	2021-08-31	16.727.386/0001-78	01.02.01	VALE TRANSPORTE	Riopar Participações S.A	R\$ 18,31			-R\$ 18,31	R\$ 15.900.163,90	Referente a solicitação de nova via do vale transporte do(a) colaborador(a): Franciani Cotrini Pires.	49472070	N/A
141	10/08/2021	04/08/2021	2021-08-31	16.727.386/0001-78	01.02.01	VALE TRANSPORTE	Riopar Participações S.A	R\$ 18,31			-R\$ 18,31	R\$ 15.900.145,59	Referente a solicitação de nova via do vale transporte do(a) colaborador(a) : Ludimila Martins Alves.	49472223	N/A
142	10/08/2021	04/08/2021	2021-08-31	16.727.386/0001-78	01.02.01	VALE TRANSPORTE	Riopar Participações S.A	R\$ 28,35			-R\$ 28,35	R\$ 15.900.117,24	Referente ao cancelamento do cartão vale transporte do colaborador(a): Franciani Cotrini Pires.	6214635	N/A
143	10/08/2021	04/08/2021	2021-08-31	16.727.386/0001-78	01.02.01	VALE TRANSPORTE	Riopar Participações S.A	R\$ 28,35			-R\$ 28,35	R\$ 15.900.088,89	Referente ao cancelamento do cartão vale transporte do colaborador(a): Ludimila Martins Alves.	6214647	N/A
144	10/08/2021	10/08/2021	2021-08-31	00.000.000/0001-91	07.03.01	DESPESAS DA CONTRATADA	Banco do Brasil S/A	R\$ 5,89			-R\$ 5,89	R\$ 15.900.083,00	Tarifa	N/A	N/A
145	10/08/2021	10/08/2021	2021-08-31	00.000.000/0001-91	07.03.01	DESPESAS DA CONTRATADA	Banco do Brasil S/A	R\$ 6,80			-R\$ 6,80	R\$ 15.900.076,20	Tarifa	N/A	N/A
146	11/08/2021	04/08/2021	2021-08-31	007.079.062-02	01.03.04	RESCISÕES	Natalia Gonçalves de Moura	R\$ 1.895,61			-R\$ 145,39	R\$ 15.899.930,81	Referente ao pagamento de rescisão contratual.	N/A	N/A
146	11/08/2021	06/08/2021	2021-08-31	145.943.027-18	01.03.04	RESCISÕES	Thayssah Emanuella Silva e Souza Arruda.	R\$ 7.946,49			-R\$ 7.204,85	R\$ 15.892.725,96	Referente ao pagamento de rescisão contratual.	N/A	N/A

Relatório de Acompanhamento Mensal do termo de colaboração 001/2020  
Hospital Municipal Oceânico de Niterói

1 4 7	11/08/2021	02/08/2021	2021-07-31	13.601.962 /0001-48	07.03 .01	DESPEAS DA CONTRATADA	Ignea Consultoria Ltda	R\$ 3.296,58			-R\$ 3.296,58	R\$ 15.889.4 29,38		Referente a prestação de serviços de consultoria em compliance e segurança humana - mês de Julho/2021.	366	N/ A
1 4 8	11/08/2021	06/08/2021	2021-08-31	137.349.63 7-10	01.03 .04	RESCISÕES	Emiliana Roberta Pinheiro De Jesus	R\$ 2.767,52			-R\$ 1.345,23	R\$ 15.888.0 84,15		Referente ao pagamento de rescisão contratual.	N/A	N/ A
1 4 8	11/08/2021	04/08/2021	2021-08-31	121.189.36 7-70	01.03 .04	RESCISÕES	Natalia da Silva Paes Pessanha Ribeiro	R\$ 3.827,63			-R\$ 1.710,31	R\$ 15.886.3 73,84		Referente ao pagamento de rescisão contratual.	N/A	N/ A
1 4 8	11/08/2021	06/08/2021	2021-08-31	022.331.73 7-32	01.03 .04	RESCISÕES	Adriana Borges da Costa	R\$ 2.437,77			-R\$ 1.015,48	R\$ 15.885.3 58,36		Referente ao pagamento de rescisão contratual.	N/A	N/ A
1 4 9	11/08/2021	09/08/2021	2021-08-31	639	01.03 .04	RESCISÕES	Fundo de Garantia do Tempo de Serviço	R\$ 991,78			-R\$ 991,78	R\$ 15.884.3 66,58		Referente ao pagamento de FGTS rescisório do(a) colaborador(a): Thayssah Emanuella Silva e Souza Arruda.	N/A	N/ A
1 5 0	11/08/2021	11/08/2021	2021-08-31	00.000.000 /0001-91	07.03 .01	DESPEAS DA CONTRATADA	Banco do Brasil S/A	R\$ 10,45			-R\$ 10,45	R\$ 15.884.3 56,13		Tarifa	N/A	N/ A
1 5 1	11/08/2021	11/08/2021	2021-08-31	00.000.000 /0001-91	07.03 .01	DESPEAS DA CONTRATADA	Banco do Brasil S/A	R\$ 8,20			-R\$ 8,20	R\$ 15.884.3 47,93		Tarifa	N/A	N/ A
1 5 2	11/08/2021	11/08/2021	2021-08-31	00.000.000 /0001-91	07.03 .01	DESPEAS DA CONTRATADA	Banco do Brasil S/A	R\$ 16,40			-R\$ 16,40	R\$ 15.884.3 31,53		Tarifa	N/A	N/ A
1 5 3	12/08/2021	12/08/2021	2021-08-31	-	07.99 .01	OUTRAS	Transferência indevida				R\$ 1.220,21	R\$ 15.885.5 51,74		Referente a estorno de transferência indevida como consta no item 155.	N/A	N/ A
1 5 4	12/08/2021	21/07/2021	2021-08-31	21.845.780 /0001-40	07.03 .01	DESPEAS DA CONTRATADA	WSM Serviços Gráficos LTDA	R\$ 11.400,0 0			-R\$ 11.400,00	R\$ 15.874.1 51,74		Referente a prestação de serviços de impressão e acabamento de	N/A	N/ A



Relatório de Acompanhamento Mensal do termo de colaboração 001/2020  
Hospital Municipal Oceânico de Niterói

														300 relatórios Viva Rio.				
155	12/08/2021	12/08/2021	2021-08-31	-	07.99 .01	OUTRAS	Transferência indevida	R\$ 1.220,21						-R\$ 1.220,21	R\$ 15.872.9 31,53	Referente a Transferência indevida, estorno realizado no mesmo dia como consta no item 153.	N/A	N/A
156	12/08/2021	05/08/2021	2021-07-31	10.857.427 /0001-64	03.99 .01	OUTROS SERVIÇOS DE TERCEIROS	Centro de Tratamento de Doenças Vasculares	R\$ 3.250,00						-R\$ 3.050,12	R\$ 15.869.8 81,41	Referente a prestação de serviços de cirurgia vascular, (nove pareceres) prestados durante o mês de Julho / 2021, realizados pelo responsável Bruno Ribeiro Vieira - HMON.	135	N/A
157	12/08/2021	02/08/2021	2021-07-31	22.389.863 /0001-35	03.17 .01	SERVIÇOS ESPECIALIZADOS PESSOA JURÍDICA	Clinica Médica Pendotiba Ltda	R\$ 15.000,00						-R\$ 14.077,50	R\$ 15.855.8 03,91	Referente a prestação de serviços de ecodoppler referente ao mês de Julho/ 2021 realizados pela Drª Vanessa Sampaio Cardoso Cunha.	651	N/A
158	12/08/2021	05/08/2021	2021-07-31	19.002.478 /0001-89	03.99 .01	OUTROS SERVIÇOS DE TERCEIROS	GRT Serviços Médicos Sociedade Simples	R\$ 2.000,00						-R\$ 1.877,00	R\$ 15.853.9 26,91	Referente a prestação de serviços de parecerista em cirurgia geral no HMON. No mês de Julho / 2021.	33	N/A
159	12/08/2021	01/08/2021	2021-07-31	36.518.178 /0001-76	03.99 .01	OUTROS SERVIÇOS DE TERCEIROS	Do It Serviços Combinados de Apoio Administrativo Consultoria e Treinamento em Logística Ltda	R\$ 14.000,00						-R\$ 14.000,00	R\$ 15.839.9 26,91	Referente a prestação de serviços de controle, movimentação, gestão de estoques, apoio a gestão de compra de produtos de saúde, medicamentos e material de expediente para	229	N/A

Relatório de Acompanhamento Mensal do termo de colaboração 001/2020  
Hospital Municipal Oceânico de Niterói

														utilização e consumo; além de construir e manter todos os elementos necessários às integrações de sistemas de controle a gestão de estoques com os sistemas do Viva Rio - Julho/2021.		
160	12/08/2021	12/08/2021	2021-08-31	07.270.468/0001-45	02.07.03	MATERIAIS HOSPITALARES MÉDICOS/ODONTOLÓGICOS/LABORATORIAIS	Sinal Vital Comercial de Produtos Médicos e Serviços Ltda	R\$ 273,00	1	- 200,00	-R\$ 200,00	R\$ 15.839.726,91	UN	Referente a compra de unidade de fluxometro 30L/min oxigênio .	53.192	1
160	12/08/2021	12/08/2021	2021-08-31	07.270.468/0001-45	02.07.03	MATERIAIS HOSPITALARES MÉDICOS/ODONTOLÓGICOS/LABORATORIAIS	Sinal Vital Comercial de Produtos Médicos e Serviços Ltda	R\$ 273,00	2	-14,00	-R\$ 28,00	R\$ 15.839.698,91	Pç	Referente a compra de 2 unidades de conexão t espigão 8 MM.	53.192	1
160	12/08/2021	12/08/2021	2021-08-31	07.270.468/0001-45	02.07.03	MATERIAIS HOSPITALARES MÉDICOS/ODONTOLÓGICOS/LABORATORIAIS	Sinal Vital Comercial de Produtos Médicos e Serviços Ltda	R\$ 273,00			-R\$ 45,00	R\$ 15.839.653,91		Referente ao pagamento do frete.	53.192	1
161	12/08/2021	11/08/2021	2021-08-31	26.387.686/0001-09	02.99.01	OUTRAS DESPESAS DE CONSUMO	New Fast Decor Pisos Carpetes E Drywall Eireli.	R\$ 3.217,50	16,5	- 195,00	-R\$ 3.217,50	R\$ 15.836.436,41	M2	Referente ao fornecimento e instalação de divisória eucatex.	2.079	1
162	12/08/2021	12/08/2021	2021-07-31	122.056.547-48	01.01.01	FOLHA NORMAL	Josy Maria De Pinho Da Silva.	R\$ 3.120,00			-R\$ 3.120,00	R\$ 15.833.316,41		Referente ao pagamento de diferença salarial, referente ao mês de Julho / 2021.	N/A	N/A
163	12/08/2021	19/07/2021	2021-07-31	60.619.202/0065-02	02.07.02	GASES MEDICINAIS (FORNECIMENTO)	Messer Gases Ltda	R\$ 11.149,96			-R\$ 11.149,96	R\$ 15.822.166,45		Referente ao fornecimento de onu 1073 oxigênio, líquido refrigerado 2.2 (5.1) 225 oxigênio líquido granel.	559	56
164	12/08/2021	12/08/2021	2021-08-31	00.000.000/0001-91	07.03.01	DESPESAS DA CONTRATADA	Banco do Brasil S/A	R\$ 10,45			-R\$ 10,45	R\$ 15.822.156,00		Tarifa	N/A	N/A

Relatório de Acompanhamento Mensal do termo de colaboração 001/2020  
Hospital Municipal Oceânico de Niterói

1 6 5	12/08/2021	12/08/2021	2021-08-31	00.000.000 /0001-91	07.03 .01	DESPESAS DA CONTRATADA	Banco do Brasil S/A	R\$ 8,20			-R\$ 8,20	R\$ 15.822.1 47,80		Tarifa	N/A	N/ A
1 6 6	12/08/2021	12/08/2021	2021-08-31	00.000.000 /0001-91	07.03 .01	DESPESAS DA CONTRATADA	Banco do Brasil S/A	R\$ 8,20			-R\$ 8,20	R\$ 15.822.1 39,60		Tarifa	N/A	N/ A
1 6 7	12/08/2021	12/08/2021	2021-08-31	00.000.000 /0001-91	07.03 .01	DESPESAS DA CONTRATADA	Banco do Brasil S/A	R\$ 8,20			-R\$ 8,20	R\$ 15.822.1 31,40		Tarifa	N/A	N/ A
1 6 8	12/08/2021	12/08/2021	2021-08-31	00.000.000 /0001-91	07.03 .01	DESPESAS DA CONTRATADA	Banco do Brasil S/A	R\$ 24,60			-R\$ 24,60	R\$ 15.822.1 06,80		Tarifa	N/A	N/ A
1 6 9	13/08/2021	30/08/2021	2021-08-31	079.082.77 7-80	01.01 .03	FÉRIAS	Candida Regina Baptista Do Espirito	R\$ 6.147,73			-R\$ 4.810,30	R\$ 15.817.2 96,50		Referente ao pagamento de férias com vencimento em 12/05/2021 e período de gozo entre 01/09/2021 à 30/09/2021.	N/A	N/ A
1 6 9	13/08/2021	30/08/2021	2021-08-31	748.758.25 7-49	01.01 .03	FÉRIAS	Genilson Bezerra Da Silva	R\$ 2.961,77			-R\$ 2.630,10	R\$ 15.814.6 66,40		Referente ao pagamento de férias com vencimento em 19/04/2021 e período de gozo entre 01/09/2021 à 30/09/2021.	N/A	N/ A
1 6 9	13/08/2021	30/08/2021	2021-08-31	081.610.16 7-12	01.01 .03	FÉRIAS	Lourdes Daiane Silva Medeiros	R\$ 2.855,11			-R\$ 2.543,28	R\$ 15.812.1 23,12		Referente ao pagamento de férias com vencimento em 08/05/2021 e período de gozo entre 01/09/2021 à 30/09/2021.	N/A	N/ A
1 7 0	13/08/2021	23/07/2021	2021-07-31	19.349.009 /0001-30	02.07 .01	MEDICAMENTOS e INSUMOS FARMACÊUTICOS	BD Distribuidora de Medicamentos e Material	R\$ 7.992,70	480	-3,79	-R\$ 1.819,20	R\$ 15.810.3 03,92	FR	Referente a compra de 480 unidades de soro fisiológico 0,9% 250ml cx c 48.	35455	N/ A

Relatório de Acompanhamento Mensal do termo de colaboração 001/2020  
Hospital Municipal Oceânico de Niterói

170	13/08/2021	23/07/2021	2021-07-31	19.349.009/0001-30	02.07.01	MEDICAMENTOS e INSUMOS FARMACÊUTICOS	BD Distribuidora de Medicamentos e Material Hospitalar Ltda	R\$ 7.992,70	20	-0,20	-R\$ 4,00	R\$ 15.810.299,92	CO	Referente a compra de 20 unidades de diclofenaco potássico 50mg cxc 20.	35455	N/A
170	13/08/2021	23/07/2021	2021-07-31	19.349.009/0001-30	02.07.01	MEDICAMENTOS e INSUMOS FARMACÊUTICOS	BD Distribuidora de Medicamentos e Material Hospitalar Ltda	R\$ 7.992,70	50	-7,25	-R\$ 362,50	R\$ 15.809.937,42	AMP	Referente a compra de 50 unidades de fenitoina 50mg/ml 5ml cxc 10.	35455	N/A
170	13/08/2021	23/07/2021	2021-07-31	19.349.009/0001-30	02.07.01	MEDICAMENTOS e INSUMOS FARMACÊUTICOS	BD Distribuidora de Medicamentos e Material Hospitalar Ltda	R\$ 7.992,70	280	-0,15	-R\$ 42,00	R\$ 15.809.895,42	CAP	Referente a compra de 280 unidades de omeprazol 20mg cxc 56 caps. .	35455	N/A
170	13/08/2021	23/07/2021	2021-07-31	19.349.009/0001-30	02.07.01	MEDICAMENTOS e INSUMOS FARMACÊUTICOS	BD Distribuidora de Medicamentos e Material Hospitalar Ltda	R\$ 7.992,70	50	-39,20	-R\$ 1.960,00	R\$ 15.807.935,42	AMP	Referente a compra de 50 unidades de vasopressina 20ui/ml cxc.	35455	N/A
170	13/08/2021	23/07/2021	2021-07-31	19.349.009/0001-30	02.07.01	MEDICAMENTOS e INSUMOS FARMACÊUTICOS	BD Distribuidora de Medicamentos e Material Hospitalar Ltda	R\$ 7.992,70	40	-39,20	-R\$ 1.568,00	R\$ 15.806.367,42	AMP	Referente a compra de 40 unidades de vasopressina 20ui/ml cxc.	35455	N/A

Relatório de Acompanhamento Mensal do termo de colaboração 001/2020  
Hospital Municipal Oceânico de Niterói

170	13/08/2021	23/07/2021	2021-07-31	19.349.009/0001-30	02.07.01	MEDICAMENTOS e INSUMOS FARMACÊUTICOS	BD Distribuidora de Medicamentos e Material Hospitalar Ltda	R\$ 7.992,70	10	-39,20	-R\$ 392,00	R\$ 15.805.975,42	AMP	Referente a compra de 10 unidades de vasopressina 20ui/ml cx.	35455	N/A
170	13/08/2021	23/07/2021	2021-07-31	19.349.009/0001-30	02.07.01	MEDICAMENTOS e INSUMOS FARMACÊUTICOS	BD Distribuidora de Medicamentos e Material Hospitalar Ltda	R\$ 7.992,70	300	-6,15	-R\$ 1.845,00	R\$ 15.804.130,42	AMP	Referente a compr. de 300 unidades de dexametasona 4mg/ml 2,5ml cx c 100.	35455	N/A
171	13/08/2021	16/07/2021	2021-07-31	19.349.009/0001-30	02.07.01	MEDICAMENTOS e INSUMOS FARMACÊUTICOS	BD Distribuidora de Medicamentos e Material Hospitalar Ltda	R\$ 7.561,42	50	-38,00	-R\$ 1.900,00	R\$ 15.802.230,42	AMP	Referente a compra de 50 amp Heparina Sódica 5.000Ui 0,25MI Cx C 25 Amp (Hemofol) Cristalia .	35288	N/A
171	13/08/2021	16/07/2021	2021-07-31	19.349.009/0001-30	02.07.01	MEDICAMENTOS e INSUMOS FARMACÊUTICOS	BD Distribuidora de Medicamentos e Material Hospitalar Ltda	R\$ 7.561,42	60	-0,26	-R\$ 15,60	R\$ 15.802.214,82	COMP	Referente a compra de 60 comp Metronidazol 250Mg Cx C 600 Comp. Blister C 20 Comp. (G) Prati-Donaduzzi .	35288	N/A
171	13/08/2021	16/07/2021	2021-07-31	19.349.009/0001-30	02.07.01	MEDICAMENTOS e INSUMOS FARMACÊUTICOS	BD Distribuidora de Medicamentos e Material Hospitalar Ltda	R\$ 7.561,42	80	-3,55	-R\$ 284,00	R\$ 15.801.930,82	FR	Referente a compra de 80 fr Soro Fisiologico 0,9% 100MI Cx C 80 Fr Fresenius.	35288	N/A
171	13/08/2021	16/07/2021	2021-07-31	19.349.009/0001-30	02.07.01	MEDICAMENTOS e INSUMOS FARMACÊUTICOS	BD Distribuidora de Medicamentos e Material Hospitalar Ltda	R\$ 7.561,42	80	-3,55	-R\$ 284,00	R\$ 15.801.646,82	FR	Referente a compra de 80 fr Soro Fisiologico 0,9% 100MI Cx C 80 Fr Fresenius.	35288	N/A

Relatório de Acompanhamento Mensal do termo de colaboração 001/2020  
Hospital Municipal Oceânico de Niterói

1 7 1	13/08/2021	16/07/2021	2021-07-31	19.349.009/0001-30	02.07.01	MEDICAMENTOS e INSUMOS FARMACÊUTICOS	BD Distribuidora de Medicamentos e Material Hospitalar Ltda	R\$ 7.561,42	528	-3,79	-R\$ 2.001,12	R\$ 15.799.645,70	FR	Referente a compra de 528 fr Soro Fisiologico 0,9% 250MI Cx C 48 Fr Fresenius .	35288	N/A
1 7 1	13/08/2021	16/07/2021	2021-07-31	19.349.009/0001-30	02.07.01	MEDICAMENTOS e INSUMOS FARMACÊUTICOS	BD Distribuidora de Medicamentos e Material Hospitalar Ltda	R\$ 7.561,42	8	-4,17	-R\$ 33,36	R\$ 15.799.612,34	FR	Referente a compra de 8 fr Soro Fisiologico 0,9% 500MI Cx C 30 Frascos Fresenius .	35288	N/A
1 7 1	13/08/2021	16/07/2021	2021-07-31	19.349.009/0001-30	02.07.01	MEDICAMENTOS e INSUMOS FARMACÊUTICOS	BD Distribuidora de Medicamentos e Material Hospitalar Ltda	R\$ 7.561,42	502	-4,17	-R\$ 2.093,34	R\$ 15.797.519,00	FR	Referente a compra de 502 fr Soro Fisiologico 0,9% 500MI Cx C 30 Frascos Fresenius .	35288	N/A
1 7 1	13/08/2021	16/07/2021	2021-07-31	19.349.009/0001-30	02.07.01	MEDICAMENTOS e INSUMOS FARMACÊUTICOS	BD Distribuidora de Medicamentos e Material Hospitalar Ltda	R\$ 7.561,42	25	-38,00	-R\$ 950,00	R\$ 15.796.569,00	AMP	Referente a compra de 25 amp Heparina Sódica 5.000Ui 0,25MI Cx C 25 Amp (Hemofol) Cristalia .	35288	N/A
1 7 2	13/08/2021	13/07/2021	2021-07-31	19.349.009/0001-30	02.07.01	MEDICAMENTOS e INSUMOS FARMACÊUTICOS	BD Distribuidora de Medicamentos e Material Hospitalar Ltda	R\$ 2.800,00	1600	-1,75	-R\$ 2.800,00	R\$ 15.793.769,00	AMP	Referente a compra de 1600 unidades de bicarbonato de sódio 8,4% 10ml cx c 200.	35182	N/A
1 7 3	13/08/2021	02/07/2021	2021-07-31	19.349.009/0001-30	02.07.03	MATERIAIS HOSPITALARES MÉDICOS/ODONTOLÓGICOS/ LABORATORIAIS	BD Distribuidora de Medicamentos e Material Hospitalar Ltda	R\$ 6.728,76	3	-8,72	-R\$ 26,16	R\$ 15.793.742,84	L	Referente a compra de 3 unidades de desinf.70% antisséptico 1000ml cx c 12.	34932	N/A



Relatório de Acompanhamento Mensal do termo de colaboração 001/2020  
Hospital Municipal Oceânico de Niterói

1 7 3	13/08/2021	02/07/2021	2021-07-31	19.349.009/0001-30	02.07.03	MATERIAIS HOSPITALARES MÉDICOS/ODONTOLÓGICOS/LABORATORIAIS	BD Distribuidora de Medicamentos e Material Hospitalar Ltda	R\$ 6.728,76	705	-8,72	-R\$ 6.147,60	R\$ 15.787.595,24	L	Referente a compra de 705 unidades de desinf. 70% anti-séptico 1000ml cx c 12.	34932	N/A
1 7 3	13/08/2021	02/07/2021	2021-07-31	19.349.009/0001-30	02.07.03	MATERIAIS HOSPITALARES MÉDICOS/ODONTOLÓGICOS/LABORATORIAIS	BD Distribuidora de Medicamentos e Material Hospitalar Ltda	R\$ 6.728,76	300	-1,85	-R\$ 555,00	R\$ 15.787.040,24	FR	Referente a compra de 300 unidades de desinf. 70%almotolia 100ml cx c 48fr.	34932	N/A
1 7 4	13/08/2021	23/07/2021	2021-07-31	19.349.009/0001-30	02.07.01	MEDICAMENTOS e INSUMOS FARMACÊUTICOS	BD Distribuidora de Medicamentos e Material Hospitalar Ltda	R\$ 1.400,00	600	-1,75	-R\$ 1.050,00	R\$ 15.785.990,24	AMP	Referente a compra de 600 unidades de bicarbonato de sódio 8,4% 10ml cx c 200.	35454	N/A
1 7 4	13/08/2021	23/07/2021	2021-07-31	19.349.009/0001-30	02.07.01	MEDICAMENTOS e INSUMOS FARMACÊUTICOS	BD Distribuidora de Medicamentos e Material Hospitalar Ltda	R\$ 1.400,00	200	-1,75	-R\$ 350,00	R\$ 15.785.640,24	AMP	Referente a compra de 200 unidades de bicarbonato de sódio 8,4% 10ml cx c 200.	35454	N/A
1 7 5	13/08/2021	16/07/2021	2021-07-31	19.349.009/0001-30	02.07.01	MEDICAMENTOS e INSUMOS FARMACÊUTICOS	BD Distribuidora de Medicamentos e Material Hospitalar Ltda	R\$ 9.162,00	1800	-5,09	-R\$ 9.162,00	R\$ 15.776.478,24	FR	Referente a compra de 1800 unidades de soro glicosado 5% 500ml cx c 30.	35308	N/A
1 7 6	13/08/2021	16/07/2021	2021-07-31	19.349.009/0001-30	02.07.01	MEDICAMENTOS e INSUMOS FARMACÊUTICOS	BD Distribuidora de Medicamentos e Material Hospitalar Ltda	R\$ 2.027,20	30	-61,20	-R\$ 1.836,00	R\$ 15.774.642,24	FR	Referente a compra de 30 unidades de nitroglicerina 5mg/ml 5ml cx c 10.	35314	N/A

Relatório de Acompanhamento Mensal do termo de colaboração 001/2020  
Hospital Municipal Oceânico de Niterói

1 7 6	13/08/2021	16/07/2021	2021-07-31	19.349.009/0001-30	02.07.01	MEDICAMENTOS e INSUMOS FARMACÊUTICOS	BD Distribuidora de Medicamentos e Material Hospitalar Ltda	R\$ 2.027,20	8	-8,15	-R\$ 65,20	R\$ 15.774.577,04	FR	Referente a compra de 8 unidades de dexclorfeniramina 2mg 5ml 120ml .	35314	N/A
1 7 6	13/08/2021	16/07/2021	2021-07-31	19.349.009/0001-30	02.07.01	MEDICAMENTOS e INSUMOS FARMACÊUTICOS	BD Distribuidora de Medicamentos e Material Hospitalar Ltda	R\$ 2.027,20	600	-0,20	-R\$ 120,00	R\$ 15.774.457,04	CO	Referente a compra de 600 unidades de risperidona 1mg comprimido revestido cx c 300.	35314	N/A
1 7 6	13/08/2021	16/07/2021	2021-07-31	19.349.009/0001-30	02.07.01	MEDICAMENTOS e INSUMOS FARMACÊUTICOS	BD Distribuidora de Medicamentos e Material Hospitalar Ltda	R\$ 2.027,20	60	-0,10	-R\$ 6,00	R\$ 15.774.451,04	CO	Referente a compra de 60 unidades de captopril 25mg cx c 30.	35314	N/A
1 7 7	13/08/2021	23/07/2021	2021-07-31	32.313.421/0001-69	02.07.03	MATERIAIS HOSPITALARES MÉDICOS/ODONTOLÓGICOS/LABORATORIAIS	Caminhas Comercial Ltda	R\$ 3.226,72	408	-1,09	-R\$ 444,72	R\$ 15.774.006,32	Un	Referente a compra de 408 unidades de atadura crepom 15cm x1 80m.	21398	1
1 7 7	13/08/2021	23/07/2021	2021-07-31	32.313.421/0001-69	02.07.03	MATERIAIS HOSPITALARES MÉDICOS/ODONTOLÓGICOS/LABORATORIAIS	Caminhas Comercial Ltda	R\$ 3.226,72	400	-2,39	-R\$ 956,00	R\$ 15.773.050,32	Un	Referente a compra de 400 unidades de cateter intravenoso c /disp . Seg. 20g-descarpack.	21398	1
1 7 7	13/08/2021	23/07/2021	2021-07-31	32.313.421/0001-69	02.07.03	MATERIAIS HOSPITALARES MÉDICOS/ODONTOLÓGICOS/LABORATORIAIS	Caminhas Comercial Ltda	R\$ 3.226,72	400	-2,15	-R\$ 860,00	R\$ 15.772.190,32	Un	Referente a compra de 400 unidades de curativo algodonado 15x30 c/gaze estéril farol.	21398	1
1 7 7	13/08/2021	23/07/2021	2021-07-31	32.313.421/0001-69	02.07.03	MATERIAIS HOSPITALARES MÉDICOS/ODONTOLÓGICOS/LABORATORIAIS	Caminhas Comercial Ltda	R\$ 3.226,72	140	-6,90	-R\$ 966,00	R\$ 15.771.224,32	Un	Referente a compra de 140 unidades de fixador para cânula de traqueostomia adulto YI.	21398	1
1 7 8	13/08/2021	12/07/2021	2021-07-31	32.313.421/0001-69	02.07.03	MATERIAIS HOSPITALARES MÉDICOS/ODONTOLÓGICOS/LABORATORIAIS	Caminhas Comercial Ltda	R\$ 285,00	100	-2,85	-R\$ 285,00	R\$ 15.770.939,32	Un	Referente a compra de 100 unidades de fixador 5x7 estéril para cateter periférico 3m.	21297	1

Relatório de Acompanhamento Mensal do termo de colaboração 001/2020  
Hospital Municipal Oceânico de Niterói

179	13/08/2021	06/08/2021	2021-07-31	13.195.046/0001-55	03.13.01	INTERNET	CRAPAC Serviços de Telecomunicações Ltda	R\$ 1.100,00			-R\$ 1.100,00	R\$ 15.769.839,32		Referente a prestação de serviços de conexão a internet 20mbps full, no período de Julho/2021.	79	N/A
180	13/08/2021	01/08/2021	2021-07-31	11.972.497/0001-26	03.06.02	LOCAÇÃO DE EQUIPAMENTOS DE INFORMÁTICA	Print Mailing Comércio Serv e Assis Tec Ltda- Epp	R\$ 156,00			-R\$ 156,00	R\$ 15.769.683,32		Referente a prestação de serviços de locação de nobreak EA903IIRT - 3KVA conforme contrato 194/2020 HMON.	14223	N/A
181	13/08/2021	12/07/2021	2021-07-31	21.931.893/0001-69	03.24.02	NUTRIÇÃO ENTERAL E PARENTERAL	Vital Products Importação e Exportação Ltda	R\$ 4.045,80	80	-23,43	-R\$ 1.874,40	R\$ 15.767.808,92	PK	Referente a compra de 80 pk Fresubin Hp Energy (Easy Bag 1000MI).	75916	1
181	13/08/2021	12/07/2021	2021-07-31	21.931.893/0001-69	03.24.02	NUTRIÇÃO ENTERAL E PARENTERAL	Vital Products Importação e Exportação Ltda	R\$ 4.045,80	30	-18,33	-R\$ 549,90	R\$ 15.767.259,02	PK	Referente a compra de 30 pk Fresubin Hp Energy (Easy Bag 500MI).	75916	1
181	13/08/2021	12/07/2021	2021-07-31	21.931.893/0001-69	03.24.02	NUTRIÇÃO ENTERAL E PARENTERAL	Vital Products Importação e Exportação Ltda	R\$ 4.045,80	15	-27,50	-R\$ 412,50	R\$ 15.766.846,52	BL	Referente a compra de 15 bl Fresubin 2Kcal Hp (Easy Bag 500MI).	75916	1
181	13/08/2021	12/07/2021	2021-07-31	21.931.893/0001-69	03.24.02	NUTRIÇÃO ENTERAL E PARENTERAL	Vital Products Importação e Exportação Ltda	R\$ 4.045,80	30	-3,50	-R\$ 105,00	R\$ 15.766.741,52	UN	Referente a compra de 30 un Glutamax (Sache 5G).	75916	1
181	13/08/2021	12/07/2021	2021-07-31	21.931.893/0001-69	03.24.02	NUTRIÇÃO ENTERAL E PARENTERAL	Vital Products Importação e Exportação Ltda	R\$ 4.045,80	30	-12,10	-R\$ 363,00	R\$ 15.766.378,52	UN	Referente a compra de 30 un Whey Protein Isolate (15G).	75916	1
181	13/08/2021	12/07/2021	2021-07-31	21.931.893/0001-69	03.24.02	NUTRIÇÃO ENTERAL E PARENTERAL	Vital Products Importação e Exportação Ltda	R\$ 4.045,80	50	-7,41	-R\$ 370,50	R\$ 15.766.008,02	FR	Referente a compra de 50 fr Fresubin Protein Energy Drink Baunilha (200MI).	75916	1

Relatório de Acompanhamento Mensal do termo de colaboração 001/2020  
Hospital Municipal Oceânico de Niterói

1 8 1	13/08/2021	12/07/2021	2021-07-31	21.931.893/0001-69	03.24.02	NUTRIÇÃO ENTERAL E PARENTERAL	Exportação Ltda Vital Products Importação e Exportação Ltda	R\$ 4.045,80	20	-7,41	-R\$ 148,20	R\$ 15.765.859,82	FR	Referente a compra de 20 fr Fresubin Protein Energy Drink Avela (200MI).	75916	1
1 8 1	13/08/2021	12/07/2021	2021-07-31	21.931.893/0001-69	03.24.02	NUTRIÇÃO ENTERAL E PARENTERAL	Vital Products Importação e Exportação Ltda	R\$ 4.045,80	30	-7,41	-R\$ 222,30	R\$ 15.765.637,52	FR	Referente a compra de 30 fr Fresubin Protein Energy Drink Cappuccino (200MI).	75916	1
1 8 2	13/08/2021	26/07/2021	2021-07-31	21.931.893/0001-69	03.24.02	NUTRIÇÃO ENTERAL E PARENTERAL	Vital Products Importação e Exportação Ltda	R\$ 4.862,28	56	-23,43	-R\$ 1.312,08	R\$ 15.764.325,44	PK	Referente a compra de 56 unidades de fresubin hp Energy (easy bag 1000ml).	76539	1
1 8 2	13/08/2021	26/07/2021	2021-07-31	21.931.893/0001-69	03.24.02	NUTRIÇÃO ENTERAL E PARENTERAL	Vital Products Importação e Exportação Ltda	R\$ 4.862,28	30	-18,33	-R\$ 549,90	R\$ 15.763.775,54	PK	Referente a compra de 30 unidades de fresubin hp Energy (easy bag 500ml).	76539	1
1 8 2	13/08/2021	26/07/2021	2021-07-31	21.931.893/0001-69	03.24.02	NUTRIÇÃO ENTERAL E PARENTERAL	Vital Products Importação e Exportação Ltda	R\$ 4.862,28	45	-21,61	-R\$ 972,45	R\$ 15.762.803,09	UN	Referente a compra de 45 unidades de diben 1.5 kcal hp (easy bag 500ml).	76539	1
1 8 2	13/08/2021	26/07/2021	2021-07-31	21.931.893/0001-69	03.24.02	NUTRIÇÃO ENTERAL E PARENTERAL	Vital Products Importação e Exportação Ltda	R\$ 4.862,28	120	-12,10	-R\$ 1.452,00	R\$ 15.761.351,09	UN	Referente a compra de 120 unidades de whey protein isolate (15g).	76539	1
1 8 2	13/08/2021	26/07/2021	2021-07-31	21.931.893/0001-69	03.24.02	NUTRIÇÃO ENTERAL E PARENTERAL	Vital Products Importação e Exportação Ltda	R\$ 4.862,28	40	-7,41	-R\$ 296,40	R\$ 15.761.054,69	FR	Referente a compra de 40 unidades de fresubin protein Energy drink baunilha (200ml).	76539	1
1 8 2	13/08/2021	26/07/2021	2021-07-31	21.931.893/0001-69	03.24.02	NUTRIÇÃO ENTERAL E PARENTERAL	Vital Products Importação e Exportação Ltda	R\$ 4.862,28	10	-7,41	-R\$ 74,10	R\$ 15.760.980,59	FR	Referente a compra de 10 unidades de fresubin protein	76539	1

Relatório de Acompanhamento Mensal do termo de colaboração 001/2020  
Hospital Municipal Oceânico de Niterói

							Exportação Ltda								Energy drink capucino (200ml).		
1 8 2	13/08/2021	26/07/2021	2021-07-31	21.931.893/0001-69	03.24.02	NUTRIÇÃO ENTERAL E PARENTERAL	Vital Products Importação e Exportação Ltda	R\$ 4.862,28	3	-68,45	-R\$ 205,35	R\$ 15.760.775,24	LT	Referente a compra de 3 unidades de thick & easy clear (lata 126 g).	76539	1	
1 8 3	13/08/2021	22/07/2021	2021-07-31	21.931.893/0001-69	03.24.02	NUTRIÇÃO ENTERAL E PARENTERAL	Vital Products Importação e Exportação Ltda	R\$ 1.722,21	32	-23,43	-R\$ 749,76	R\$ 15.760.025,48	PK	Referente a compra de 32 pk Fresubin Hp Energy (Easy Bag 1000MI).	76434	1	
1 8 3	13/08/2021	22/07/2021	2021-07-31	21.931.893/0001-69	03.24.02	NUTRIÇÃO ENTERAL E PARENTERAL	Vital Products Importação e Exportação Ltda	R\$ 1.722,21	45	-21,61	-R\$ 972,45	R\$ 15.759.053,03	UN	Referente a compra de 45 un Diben 1.5 Kcal Hp (Easy Bag 500MI).	76434	1	
1 8 4	13/08/2021	09/07/2021	2021-07-31	21.931.893/0001-69	03.24.02	NUTRIÇÃO ENTERAL E PARENTERAL	Vital Products Importação e Exportação Ltda	R\$ 412,50	15	-27,50	-R\$ 412,50	R\$ 15.758.640,53	BL	Referente a compra de 15 unidades de fresubin 2kcal hp (easy bag 500ml).	75867	1	
1 8 5	13/08/2021	19/07/2021	2021-07-31	21.931.893/0001-69	03.24.02	NUTRIÇÃO ENTERAL E PARENTERAL	Vital Products Importação e Exportação Ltda	R\$ 5.003,85	30	-18,33	-R\$ 549,90	R\$ 15.758.090,63	PK	Referente a compra de 30 pk Fresubin Hp Energy (Easy Bag 500MI).	76288	1	
1 8 5	13/08/2021	19/07/2021	2021-07-31	21.931.893/0001-69	03.24.02	NUTRIÇÃO ENTERAL E PARENTERAL	Vital Products Importação e Exportação Ltda	R\$ 5.003,85	40	-23,43	-R\$ 937,20	R\$ 15.757.153,43	PK	Referente a compra de 40 pk Fresubin Hp Energy (Easy Bag 1000MI).	76288	1	
1 8 5	13/08/2021	19/07/2021	2021-07-31	21.931.893/0001-69	03.24.02	NUTRIÇÃO ENTERAL E PARENTERAL	Vital Products Importação e Exportação Ltda	R\$ 5.003,85	30	-21,61	-R\$ 648,30	R\$ 15.756.505,13	UN	Referente a compra de 30 un Diben 1.5 Kcal Hp (Easy Bag 500MI).	76288	1	

Relatório de Acompanhamento Mensal do termo de colaboração 001/2020  
Hospital Municipal Oceânico de Niterói

1 8 5	13/08/2021	19/07/2021	2021-07-31	21.931.893 /0001-69	03.24 .02	NUTRIÇÃO ENTERAL E PARENTERAL	Vital Products Importação e Exportação Ltda	R\$ 5.003,85	15	-28,15	-R\$ 422,25	R\$ 15.756.0 82,88	PK	Referente a compra de 15 pk Survimed Opd (Easy Bag 500MI).	76288	1
1 8 5	13/08/2021	19/07/2021	2021-07-31	21.931.893 /0001-69	03.24 .02	NUTRIÇÃO ENTERAL E PARENTERAL	Vital Products Importação e Exportação Ltda	R\$ 5.003,85	30	-3,50	-R\$ 105,00	R\$ 15.755.9 77,88	UN	Referente a compra de 30 un Glutamax (Sache 5G).	76288	1
1 8 5	13/08/2021	19/07/2021	2021-07-31	21.931.893 /0001-69	03.24 .02	NUTRIÇÃO ENTERAL E PARENTERAL	Vital Products Importação e Exportação Ltda	R\$ 5.003,85	120	-12,10	-R\$ 1.452,00	R\$ 15.754.5 25,88	UN	Referente a compra de 120 un Whey Protein Isolate (15G).	76288	1
1 8 5	13/08/2021	19/07/2021	2021-07-31	21.931.893 /0001-69	03.24 .02	NUTRIÇÃO ENTERAL E PARENTERAL	Vital Products Importação e Exportação Ltda	R\$ 5.003,85	5	-7,41	-R\$ 37,05	R\$ 15.754.4 88,83	FR	Referente a compra de 5 fr Fresubin Protein Energy Drink Abacaxi (200MI).	76288	1
1 8 5	13/08/2021	19/07/2021	2021-07-31	21.931.893 /0001-69	03.24 .02	NUTRIÇÃO ENTERAL E PARENTERAL	Vital Products Importação e Exportação Ltda	R\$ 5.003,85	15	-7,41	-R\$ 111,15	R\$ 15.754.3 77,68	FR	Referente a compra de 15 fr Fresubin Protein Energy Drink Avela (200MI).	76288	1
1 8 5	13/08/2021	19/07/2021	2021-07-31	21.931.893 /0001-69	03.24 .02	NUTRIÇÃO ENTERAL E PARENTERAL	Vital Products Importação e Exportação Ltda	R\$ 5.003,85	40	-7,41	-R\$ 296,40	R\$ 15.754.0 81,28	FR	Referente a compra de 40 fr Fresubin Protein Energy Drink Baunilha (200MI).	76288	1
1 8 5	13/08/2021	19/07/2021	2021-07-31	21.931.893 /0001-69	03.24 .02	NUTRIÇÃO ENTERAL E PARENTERAL	Vital Products Importação e Exportação Ltda	R\$ 5.003,85	10	-7,41	-R\$ 74,10	R\$ 15.754.0 07,18	FR	Referente a compra de 10 fr Fresubin Protein Energy Drink Cappuccino (200MI).	76288	1



Relatório de Acompanhamento Mensal do termo de colaboração 001/2020  
Hospital Municipal Oceânico de Niterói

1 8 5	13/08/2021	19/07/2021	2021-07-31	21.931.893 /0001-69	03.24 .02	NUTRIÇÃO ENTERAL E PARENTERAL	Vital Products Importação e Exportação Ltda	R\$ 5.003,85	18	-7,41	-R\$ 133,38	R\$ 15.753.873,80	FR	Referente a compra de 18 fr Fresubin Protein Energy Drink Chocolate (200MI).	76288	1
1 8 5	13/08/2021	19/07/2021	2021-07-31	21.931.893 /0001-69	03.24 .02	NUTRIÇÃO ENTERAL E PARENTERAL	Vital Products Importação e Exportação Ltda	R\$ 5.003,85	2	-7,41	-R\$ 14,82	R\$ 15.753.858,98	FR	Referente a compra de 2 fr Fresubin Protein Energy Drink Chocolate (200MI).	76288	1
1 8 5	13/08/2021	19/07/2021	2021-07-31	21.931.893 /0001-69	03.24 .02	NUTRIÇÃO ENTERAL E PARENTERAL	Vital Products Importação e Exportação Ltda	R\$ 5.003,85	30	-7,41	-R\$ 222,30	R\$ 15.753.636,68	FR	Referente a compra de 30 fr Fresubin Protein Energy Drink Frutas Vermelhas (200MI).	76288	1
1 8 6	13/08/2021	04/08/2021	2021-07-31	23.192.718 /0001-22	03.05 .01	SERVIÇOS LABORATORIAIS	Lab Med Diagnostico por Imagem Ltda	R\$ 290.000,00			-R\$ 290.000,00	R\$ 15.463.636,68		Referente a prestação de serviços de radiologia, para atender o HMON. Período de 01/07/2021 à 31/07/2021.	249	N/A
1 8 7	13/08/2021	14/07/2021	2021-07-31	01.154.827 /0001-12	02.07 .03	MATERIAIS HOSPITALARES MÉDICOS/ODONTOLÓGICOS/LABORATORIAIS	Fenix Distribuidora de Material Medico Hospitalar Ltda	R\$ 3.538,00	100	-35,38	-R\$ 3.538,00	R\$ 15.460.098,68	UN	Referente a compra de 100 unidades de equipo p/ bomba infusora smart fotos life.	14222	1
1 8 8	13/08/2021	15/07/2021	2021-07-31	31.375.959 /0001-35	02.07 .03	MATERIAIS HOSPITALARES MÉDICOS/ODONTOLÓGICOS/LABORATORIAIS	Infrared Soluções Tecnológicas Eireli	R\$ 7.184,00	7	-856,00	-R\$ 5.992,00	R\$ 15.454.106,68	PÇ	Referente a compra de 7 unidades de célula de 02 maxtec max-12.	3436	1
1 8 8	13/08/2021	15/07/2021	2021-07-31	31.375.959 /0001-35	02.07 .03	MATERIAIS HOSPITALARES MÉDICOS/ODONTOLÓGICOS/LABORATORIAIS	Infrared Soluções Tecnológicas Eireli	R\$ 7.184,00	1	-1.192,00	-R\$ 1.192,00	R\$ 15.452.914,68	PÇ	Referente a compra de unidade de 02 maxtec max -250 k.	3436	1

Relatório de Acompanhamento Mensal do termo de colaboração 001/2020  
Hospital Municipal Oceânico de Niterói

189	13/08/2021	17/08/2021	2021-08-31	65.482.309/0001-00	08.03.01	MOBILIÁRIO	Panamedic al Sistemas LTDA	R\$ 3.070,00			-R\$ 3.070,00	R\$ 15.449.844,68	UN	Referente a compra de unidade de prancha de transferência de paciente med.	40987	1
190	13/08/2021	21/05/2021	2021-05-31	19.349.009/0001-30	02.07.01	MEDICAMENTOS e INSUMOS FARMACÊUTICOS	BD Distribuidor a de Medicamentos e Material Hospitalar Ltda	R\$ 6.642,80	200	-3,28	-R\$ 656,00	R\$ 15.449.188,68	AMP	Referente a compra de 200 amp *Diazepam 10Mg MI 2MI Cx C 100 Amp (B1) (G) Santisa.	33852	N/A
190	13/08/2021	21/05/2021	2021-05-31	19.349.009/0001-30	02.07.01	MEDICAMENTOS e INSUMOS FARMACÊUTICOS	BD Distribuidor a de Medicamentos e Material Hospitalar Ltda	R\$ 6.642,80	600	-3,28	-R\$ 1.968,00	R\$ 15.447.220,68	AMP	Referente a compra de 600 amp Diazepam 10Mg MI 2MI Cx C 100 Amp (B1) (G) Santisa .	33852	N/A
190	13/08/2021	21/05/2021	2021-05-31	19.349.009/0001-30	02.07.01	MEDICAMENTOS e INSUMOS FARMACÊUTICOS	BD Distribuidor a de Medicamentos e Material Hospitalar Ltda	R\$ 6.642,80	1000	-3,28	-R\$ 3.280,00	R\$ 15.443.940,68	AMP	Referente a compra de 1000 amp *Diazepam 10Mg MI 2MI Cx C 100 Amp (B1) (G) Santisa .	33852	N/A
190	13/08/2021	21/05/2021	2021-05-31	19.349.009/0001-30	02.07.01	MEDICAMENTOS e INSUMOS FARMACÊUTICOS	BD Distribuidor a de Medicamentos e Material Hospitalar Ltda	R\$ 6.642,80	30	-2,76	-R\$ 82,80	R\$ 15.443.857,88	UND	Referente a compra de 30 und Calcitriol 0,25Mcg Comp. Germed .	33852	N/A
190	13/08/2021	21/05/2021	2021-05-31	19.349.009/0001-30	02.07.01	MEDICAMENTOS e INSUMOS FARMACÊUTICOS	BD Distribuidor a de Medicamentos e Material Hospitalar Ltda	R\$ 6.642,80	100	-3,28	-R\$ 328,00	R\$ 15.443.529,88	AMP	Referente a compra de 100 amp *Diazepam 10Mg MI 2MI Cx C 100 Amp (B1) (G) Santisa .	33852	N/A

Relatório de Acompanhamento Mensal do termo de colaboração 001/2020  
Hospital Municipal Oceânico de Niterói

190	13/08/2021	21/05/2021	2021-05-31	19.349.009/0001-30	02.07.01	MEDICAMENTOS e INSUMOS FARMACÊUTICOS	BD Distribuidor a de Medicamentos e Material Hospitalar Ltda	R\$ 6.642,80	100	-3,28	-R\$ 328,00	R\$ 15.443.201,88	AMP	Referente a compra de 100 amp *Diazepam 10Mg MI 2MI Cx C 100 Amp (B1) (G) Santisa.	33852	N/A
191	13/08/2021	02/08/2021	2021-07-31	03.248.364/0001-83	03.99.01	OUTROS SERVIÇOS DE TERCEIROS	Qualy Lab Análises Ambientais Ltda EPP	R\$ 1.342,40			-R\$ 1.259,84	R\$ 15.441.942,04		Referente a prestação de serviços de realização de coletas e análises físico-químicas no dia 05/07/2021.	27112	N/A
192	13/08/2021	12/05/2021	2021-05-31	32.561.144/0001-03	02.07.03	MATERIAIS HOSPITALARES MÉDICOS/ODONTOLÓGICOS/LABORATORIAIS	Bisturi Distribuidor a de material hospitalar Ltda	R\$ 810,00	6	-135,00	-R\$ 810,00	R\$ 15.441.132,04	UN	Referente a compra de 6 unidades de capa colchão napa alerg solt 188X88X12.	6356	50
193	13/08/2021	19/05/2021	2021-05-31	32.561.144/0001-03	02.07.03	MATERIAIS HOSPITALARES MÉDICOS/ODONTOLÓGICOS/LABORATORIAIS	Bisturi Distribuidor a de material hospitalar Ltda	R\$ 600,00	15	-40,00	-R\$ 600,00	R\$ 15.440.532,04	UN	Referente a compra de 15 unidades de pinça halstead mosquito abc 12 cm reta.	6455	50
194	13/08/2021	02/07/2021	2021-06-30	27.896.097/0001-19	03.10.01	SERVIÇOS DE SEGURANÇA e VIGILÂNCIA	Centenario Facility Serviços Ltda	R\$ 39.980,80			-R\$ 39.980,80	R\$ 15.400.551,24		Referente a prestação de serviços de vigilância no mês de Junho/2021.	20	E
195	13/08/2021	21/05/2021	2021-05-31	19.728.269/0001-17	02.07.01	MEDICAMENTOS e INSUMOS FARMACÊUTICOS	CFJ Canaa Distribuidor a Ltda Me	R\$ 142.482,30	1470	-89,99	-R\$ 132.285,30	R\$ 15.268.265,94	AMP	Referente a compra de 1470 amp Cisatracurio (Besilato) 2Mg MI 5MI Ap .	7885	N/A
195	13/08/2021	21/05/2021	2021-05-31	19.728.269/0001-17	02.07.01	MEDICAMENTOS e INSUMOS FARMACÊUTICOS	CFJ Canaa Distribuidor a Ltda Me	R\$ 142.482,30	300	-21,99	-R\$ 6.597,00	R\$ 15.261.668,94	AMP	Referente a compra de 300 amp Noripurum ( Sacarato De Hidroxido De Ferro Iii ) 100Mg 5MI .	7885	N/A
195	13/08/2021	21/05/2021	2021-05-31	19.728.269/0001-17	02.07.01	MEDICAMENTOS e INSUMOS FARMACÊUTICOS	CFJ Canaa Distribuidor a Ltda Me	R\$ 142.482,30	3000	-1,20	-R\$ 3.600,00	R\$ 15.258.068,94	AMP	Referente a compra de 3000 amp Sulfato De Magnésio 10% 10MI .	7885	N/A

Relatório de Acompanhamento Mensal do termo de colaboração 001/2020  
Hospital Municipal Oceânico de Niterói

1 9 6	13/08/2021	02/06/ 2021	2021-06- 30	19.728.269 /0001-17	02.07 .01	MEDICAMENTOS e INSUMOS FARMACÊUTICOS	CFJ Canaa Distribuidor a Ltda Me	R\$ 91.120,0 5	995	-89,99	-R\$ 89.540,05	R\$ 15.168.5 28,89	AMP	Referente a compra de 995 amp Cisatracurio (Besilato) 2Mg MI 5MI Ap Lt 21040175 Val 04 2023.	7970	N/ A
1 9 6	13/08/2021	02/06/ 2021	2021-06- 30	19.728.269 /0001-17	02.07 .01	MEDICAMENTOS e INSUMOS FARMACÊUTICOS	CFJ Canaa Distribuidor a Ltda Me	R\$ 91.120,0 5	2000	-0,79	-R\$ 1.580,00	R\$ 15.166.9 48,89	CAP	Referente a compra de 2000 cap Tramadol ( Cloridrato) 100Mg Lt 19090472C Val 09 2021.	7970	N/ A
1 9 7	13/08/2021	09/07/ 2021	2021-06- 30	02.478.800 /0001-48	03.06 .02	LOCAÇÃO DE EQUIPAMENTOS DE INFORMÁTICA	Chada Comércio e Serviços Ltda.	R\$ 1.710,00			-R\$ 1.710,00	R\$ 15.165.2 38,89		Referente a prestação de serviços de locação de notebook , no período de 01/06/2021 à 30/06/2021.	Y05399	N/ A
1 9 8	13/08/2021	09/07/ 2021	2021-06- 30	02.478.800 /0001-48	03.06 .02	LOCAÇÃO DE EQUIPAMENTOS DE INFORMÁTICA	Chada Comércio e Serviços Ltda.	R\$ 735,00			-R\$ 735,00	R\$ 15.164.5 03,89		Referente a prestação de serviços de locação de centrais, no período de 01/06/2021 à 30/06/2021.	Y05400	N/ A
1 9 9	13/08/2021	09/07/ 2021	2021-06- 30	02.478.800 /0001-48	03.06 .02	LOCAÇÃO DE EQUIPAMENTOS DE INFORMÁTICA	Chada Comércio e Serviços Ltda.	R\$ 1.600,00			-R\$ 1.600,00	R\$ 15.162.9 03,89		Referente a prestação de serviços de locação de servidor, no período de 01/06/2021 à 30/06/2021.	Y05401	N/ A
2 0 0	13/08/2021	09/07/ 2021	2021-06- 30	02.478.800 /0001-48	03.06 .02	LOCAÇÃO DE EQUIPAMENTOS DE INFORMÁTICA	Chada Comércio e Serviços Ltda.	R\$ 13.189,0 0			-R\$ 13.189,00	R\$ 15.149.7 14,89		Referente a prestação de serviços de locação de computador, no período de 01/06/2021 à 30/06/2021.	Y05402	N/ A
2 0 1	13/08/2021	09/07/ 2021	2021-06- 30	02.478.800 /0001-48	03.06 .02	LOCAÇÃO DE EQUIPAMENTOS DE INFORMÁTICA	Chada Comércio e Serviços Ltda.	R\$ 550,00			-R\$ 550,00	R\$ 15.149.1 64,89		Referente a prestação de serviços de locação de tv, no período de 01/06/2021 à 30/06/2021.	Y05408	N/ A



Relatório de Acompanhamento Mensal do termo de colaboração 001/2020  
Hospital Municipal Oceânico de Niterói

2 0 2	13/08/2021	09/07/ 2021	2021-06- 30	02.478.800 /0001-48	03.06 .02	LOCAÇÃO DE EQUIPAMENTOS DE INFORMÁTICA	Chada Comércio e Serviços Ltda.	R\$ 260,00				-R\$ 260,00	R\$ 15.148.9 04,89	Referente a prestação de serviços de locação de tablet, no período de 01/06/2021 à 30/06/2021.	Y05414	N/ A
2 0 3	13/08/2021	02/08/ 2021	2021-07- 31	39.823.491 /0001-06	03.06 .01	LOCAÇÃO DE EQUIPAMENTOS EM GERAL	Cirurgica Teles Eireli.	R\$ 25.300,0 0				-R\$ 25.300,00	R\$ 15.123.6 04,89	Referente a prestação de serviços de Contratação de Empresa de Locação de Equipamentos - 11(onze) unidades (Cardioversor da marca Instramed, Zoll e Phillips), destinado atender ao Hospital Municipal Oceânico de Niterói (HMON) - Valor mensal: R\$ 25.300,00 (Vinte e cinco mil e trezentos reais) - Valor Unitário: 2.300,00 (Dois mil e trezentos reais) Recibo referente ao mês Julho/2021.	20	N/ A
2 0 4	13/08/2021	02/08/ 2021	2021-07- 31	39.823.491 /0001-06	03.06 .01	LOCAÇÃO DE EQUIPAMENTOS EM GERAL	Cirurgica Teles Eireli.	R\$ 61.450,0 0				-R\$ 61.450,00	R\$ 15.062.1 54,89	Referente a prestação de serviços de Contratação de Empresa de Locação de Equipamentos e Mobiliário - 47(quarenta e sete) unidades de Monitores multiparametro / 09(nove) Camas Hospitalares / 01 Carro Maca / 02 (dois) Cardioversores /	21	N/ A

Relatório de Acompanhamento Mensal do termo de colaboração 001/2020  
Hospital Municipal Oceânico de Niterói

																	02 (dois) Carro de Emergência - Recibo referente 01/07/2021 até 31/07/2021.		
205	13/08/2021	05/07/2021	2021-07-31	30.003.090/0001-35	02.01.01	MATERIAL DE ESCRITÓRIO/PAPÉIS EM GERAL/ IMPRESSOS	Claudia Maria da Rocha Deveza	R\$ 25,00	1	-25,00	-R\$ 25,00	R\$ 15.062.129,89	UN	Referente a compra de unidade de carimbo automático colop 20.	3704147	890			
206	13/08/2021	15/07/2021	2021-07-31	30.003.090/0001-35	02.01.01	MATERIAL DE ESCRITÓRIO/PAPÉIS EM GERAL/ IMPRESSOS	Claudia Maria da Rocha Deveza	R\$ 25,00	1	-25,00	-R\$ 25,00	R\$ 15.062.104,89	UN	Referente a compra de unidade de carimbo automático trodat 4911.	3728661	890			
207	13/08/2021	21/05/2021	2021-05-31	24.875.483/0001-36	02.07.01	MEDICAMENTOS e INSUMOS FARMACÊUTICOS	Essencial Rio Distrib. De Prod. Medicos e Hospitalares Ltda	R\$ 15.530,00	300	-28,90	-R\$ 8.670,00	R\$ 15.053.434,89	FA	Referente a compra de 300 fa Anfotericina B 50Mg Fa + Dil (Item: 1).	5334	1			
207	13/08/2021	21/05/2021	2021-05-31	24.875.483/0001-36	02.07.01	MEDICAMENTOS e INSUMOS FARMACÊUTICOS	Essencial Rio Distrib. De Prod. Medicos e Hospitalares Ltda	R\$ 15.530,00	6	-930,00	-R\$ 5.580,00	R\$ 15.047.854,89	FA	Referente a compra de 6 fa Surfactante Pulmonar 25Mg/MI 4MI Fa (Item: ).	5334	1			
207	13/08/2021	21/05/2021	2021-05-31	24.875.483/0001-36	02.07.01	MEDICAMENTOS e INSUMOS FARMACÊUTICOS	Essencial Rio Distrib. De Prod. Medicos e Hospitalares Ltda	R\$ 15.530,00	400	-3,20	-R\$ 1.280,00	R\$ 15.046.574,89	AP	Referente a compra de 400 ap Protamina (Cloridrato) 1000Ui/MI 5MI Ap (Item: 3).	5334	1			
208	13/08/2021	09/06/2021	2021-06-30	24.875.483/0001-36	02.07.03	MATERIAIS HOSPITALARES MÉDICOS/ODONTOLÓGICOS/ LABORATORIAIS	Essencial Rio Distrib. De Prod. Medicos e Hospitalares Ltda	R\$ 7.378,40	300	-11,40	-R\$ 3.420,00	R\$ 15.043.154,89	RL	Referente a compra de 300 rl Algodão Hidrófilo 500G RI (Item: ).	6019	1			
208	13/08/2021	09/06/2021	2021-06-30	24.875.483/0001-36	02.07.03	MATERIAIS HOSPITALARES MÉDICOS/ODONTOLÓGICOS/ LABORATORIAIS	Essencial Rio Distrib. De Prod. Medicos e Hospitalares Ltda	R\$ 7.378,40	1200	-0,78	-R\$ 936,00	R\$ 15.042.218,89	UN	Referente a compra de 1200 un Jelco 22G Un (Item: ).	6019	1			
208	13/08/2021	09/06/2021	2021-06-30	24.875.483/0001-36	02.07.03	MATERIAIS HOSPITALARES MÉDICOS/ODONTOLÓGICOS/ LABORATORIAIS	Essencial Rio Distrib. De Prod. Medicos e Hospitalares Ltda	R\$ 7.378,40	1200	-2,20	-R\$ 2.640,00	R\$ 15.039.578,89	UN	Referente a compra de 1200 un Curativo Filme Transparente 10Cmx12Cm Un (Item: ).	6019	1			



Relatório de Acompanhamento Mensal do termo de colaboração 001/2020  
Hospital Municipal Oceânico de Niterói

208	13/08/2021	09/06/2021	2021-06-30	24.875.483/0001-36	02.07.03	MATERIAIS HOSPITALARES MÉDICOS/ODONTOLÓGICOS/LABORATORIAIS	Essencial Rio Distrib. De Prod. Medicos e Hospitalares Ltda	R\$ 7.378,40	200	-1,58	-R\$ 316,00	R\$ 15.039.262,89	UN	Referente a compra de 200 un Lençol Desc. S/Elast 20G 2,00X90Cm.	6019	1
208	13/08/2021	09/06/2021	2021-06-30	24.875.483/0001-36	02.07.03	MATERIAIS HOSPITALARES MÉDICOS/ODONTOLÓGICOS/LABORATORIAIS	Essencial Rio Distrib. De Prod. Medicos e Hospitalares Ltda	R\$ 7.378,40	60	-0,38	-R\$ 22,80	R\$ 15.039.240,09	UN	Referente a compra de 60 un Atadura De Crepe 08Cmx4,5M 13Fios.	6019	1
208	13/08/2021	09/06/2021	2021-06-30	24.875.483/0001-36	02.07.03	MATERIAIS HOSPITALARES MÉDICOS/ODONTOLÓGICOS/LABORATORIAIS	Essencial Rio Distrib. De Prod. Medicos e Hospitalares Ltda	R\$ 7.378,40	2	-21,80	-R\$ 43,60	R\$ 15.039.196,49	RL	Referente a compra de 2 rl Tubo Látex 200 15M RI (Item: ).	6019	1
209	13/08/2021	14/07/2021	2021-07-31	10.842.880/0001-05	03.99.01	OUTROS SERVIÇOS DE TERCEIROS	Estrutend Estruturas para Eventos Ltda	R\$ 6.200,00			-R\$ 6.200,00	R\$ 15.032.996,49		Referente a prestação de serviços de locação de cadeiras , referente ao mês de Julho/2021.	38	N/A
210	13/08/2021	30/06/2021	2021-06-30	04.339.229/0001-06	03.06.01	LOCAÇÃO DE EQUIPAMENTOS EM GERAL	Inter Quality Representações Ltda Me	R\$ 450,00			-R\$ 450,00	R\$ 15.032.546,49		Referente a prestação de serviços de locação bisturi elétrico modelo powercut 300.	206	N/A
210	13/08/2021	30/06/2021	2021-06-30	04.339.229/0001-06	03.06.01	LOCAÇÃO DE EQUIPAMENTOS EM GERAL	Inter Quality Representações Ltda Me	R\$ 450,00			-R\$ 450,00	R\$ 15.032.096,49		Referente a prestação de serviços de locação bisturi elétrico modelo force FX.	206	N/A
211	13/08/2021	31/07/2021	2021-07-31	04.339.229/0001-06	03.06.01	LOCAÇÃO DE EQUIPAMENTOS EM GERAL	Inter Quality Representações Ltda Me	R\$ 450,00			-R\$ 450,00	R\$ 15.031.646,49		Referente a prestação de serviços de locação bisturi elétrico modelo powercut 300.	223	N/A
211	13/08/2021	31/07/2021	2021-07-31	04.339.229/0001-06	03.06.01	LOCAÇÃO DE EQUIPAMENTOS EM GERAL	Inter Quality Representações Ltda Me	R\$ 450,00			-R\$ 450,00	R\$ 15.031.196,49		Referente a prestação de serviços de locação bisturi elétrico modelo force FX.	223	N/A

Relatório de Acompanhamento Mensal do termo de colaboração 001/2020  
Hospital Municipal Oceânico de Niterói

2 1 2	13/08/2021	14/01/ 2021	2021-01- 31	17.771.867 /0001-43	02.07 .03	MATERIAIS HOSPITALARES MÉDICOS/ODONTOLÓGICOS/ LABORATORIAIS	DBV Comercio de Material Hospitalar Ltda	R\$ 263,10	30	-8,77	-R\$ 263,10	R\$ 15.030.9 33,39	UN	Referente a compra de 30 unidades de álcool 70% antisséptico 1L - indalcool.	16048	1
2 1 3	13/08/2021	24/05/ 2021	2021-05- 31	33.119.849 /0001-38	02.07 .01	MEDICAMENTOS e INSUMOS FARMACÊUTICOS	Jacques Med Dist. De Medicament os e Materiais Hosp. Ltda	R\$ 12.648,0 0	24800	-0,51	-R\$ 12.648,00	R\$ 15.018.2 85,39	AMP	Referente a compra de 24800 unidades de glicose 50% inj cx c 200 amp plástica x 10 ML.	1865	1
2 1 4	13/08/2021	02/08/ 2021	2021-07- 31	40.812.708 /0001-61	07.03 .01	DESPESAS DA CONTRATADA	Martins Labanca Sociedade Individual de Advocacia	R\$ 15.261,6 1			-R\$ 15.261,61	R\$ 15.003.0 23,78		Referente a prestação de serviços à execução dos serviços jurídicos prestados no mês de Julho/ 2021 no HMON.	64	N/ A
2 1 5	13/08/2021	15/07/ 2021	2021-07- 31	10.201.443 /0001-02	03.06 .01	LOCAÇÃO DE EQUIPAMENTOS EM GERAL	Shell Life Material Hospitalar Ltda Epp	R\$ 7.840,00			-R\$ 7.840,00	R\$ 14.995.1 83,78		Referente a prestação de serviços de locação de equipamentos sendo: a locação nº 2850 (parcial) sistemas de alto fluxo completos trend, composto por umidificador, sensores, blender, fluxometro, pedestal por 03 meses. Para o HMON no período de 22/07/2021 à 20/08/2021.	150	N/ A
2 1 6	13/08/2021	13/07/ 2021	2021-07- 31	07.270.468 /0001-45	03.06 .01	LOCAÇÃO DE EQUIPAMENTOS EM GERAL	Sinal Vital Comercial de Produtos Médicos e Serviços Ltda	R\$ 13.500,0 0			-R\$ 13.500,00	R\$ 14.981.6 83,78		Referente a prestação de serviços de locação de equipamentos , 03 bases de alto fluxo airvo2.	2804	N/ A
2 1 7	13/08/2021	14/07/ 2021	2021-06- 30	14.129.133 /0001-77	03.06 .01	LOCAÇÃO DE EQUIPAMENTOS EM GERAL	Sollus Comércio e Tecnologia em controle de ponto e acesso Ltda	R\$ 648,30			-R\$ 648,30	R\$ 14.981.0 35,48		Referente a prestação de serviços de locação de relógio de ponto da marca henry, referente ao mês	911	N/ A

Relatório de Acompanhamento Mensal do termo de colaboração 001/2020  
Hospital Municipal Oceânico de Niterói

218	13/08/2021	21/05/2021	2021-05-31	20.650.862/0001-77	02.07.01	MEDICAMENTOS e INSUMOS FARMACÊUTICOS	Stock Med Distribuidora de Produtos Farmaceuticos LTDA EPP	R\$ 11.550,00	3500	-3,30	-R\$ 11.550,00	R\$ 14.969.485,48	AMP	Referente a compra de 3500 unidades de complexo B Polivit 2ml im iv cxc 100 amp.	15511	1	de Junho/2021 conforme 3º termo de aditivo do contrato 168/2020.
219	13/08/2021	16/07/2021	2021-06-30	42.180.854/0001-47	03.17.01	SERVIÇOS ESPECIALIZADOS PESSOA JURÍDICA	LRC Serviços Médicos Eireli	R\$ 3.375,00			-R\$ 3.375,00	R\$ 14.966.110,48		Referente a prestação de serviços de produção médica assistencial, realizada no HMON pela Drª Leticia Rigueira De castro, no período de 01 à 30/06/2021.	1	N/A	
220	13/08/2021	03/08/2021	2021-07-31	20.476.731/0001-15	03.99.01	OUTROS SERVIÇOS DE TERCEIROS	4ID Medicos Associados Eireli	R\$ 60.125,33			-R\$ 56.427,63	R\$ 14.909.682,85		Referente a prestação de serviços de nota fiscal referente a implementação de sistema de telemedicina em exames de radiologia, mamografia, tomografia computadorizada, ultrassonografia, ecografia, exames endoscópicos, ris + pacs. Referente ao mês de Julho / 2021.	2028	N/A	
221	13/08/2021	02/08/2021	2021-07-31	27.721.364/0001-17	03.99.01	OUTROS SERVIÇOS DE TERCEIROS	Bioxxi Serviços de Esterelizaçã o Ltda	R\$ 90.000,00			-R\$ 79.965,00	R\$ 14.829.717,85		Referente a prestação de serviços de administração de central de material com fornecimento de mão de obra, insumos e equipamentos. Referente ao	84051	N/A	

Relatório de Acompanhamento Mensal do termo de colaboração 001/2020  
Hospital Municipal Oceânico de Niterói

																		período de 01/07/2021 à 31/07/2021.		
2 2 2	13/08/2021	25/05/ 2021	2021-04- 30	97.431.829 /0001-80	03.99 .01	OUTROS SERVIÇOS DE TERCEIROS	Davita Nephron Care Serviços de Nefrolog	R\$ 369.200, 00				-R\$ 346.494,2 0	R\$ 14.483.2 23,65					Referente a prestação de serviços de hemodiálise no HMON, no mês de Abril / 2021.	256	N/ A
2 2 3	13/08/2021	16/07/ 2021	2021-06- 30	97.431.829 /0001-80	03.99 .01	OUTROS SERVIÇOS DE TERCEIROS	Davita Nephron Care Serviços de Nefrolog	R\$ 240.690, 00				-R\$ 225.887,5 6	R\$ 14.257.3 36,09					Referente a prestação de serviços de hemodiálise no HMON, no mês de Junho / 2021.	368	N/ A
2 2 4	13/08/2021	21/07/ 2021	2021-05- 31	97.431.829 /0001-80	03.99 .01	OUTROS SERVIÇOS DE TERCEIROS	Davita Nephron Care Serviços de Nefrolog	R\$ 184.600, 00				-R\$ 173.247,1 0	R\$ 14.084.0 88,99					Referente a prestação de serviços de Hemodiálise no HMON, no mês de Maio / 2021.	377	N/ A
2 2 5	13/08/2021	22/04/ 2021	2021-04- 30	10.201.443 /0001-02	02.07 .03	MATERIAIS HOSPITALARES MÉDICOS/ODONTOLÓGICOS/ LABORATORIAIS	Shell Life Material Hospitalar Ltda Epp	R\$ 36.300,1 7	30	- 794,1 2	-R\$ 23.823,60	R\$ 14.060.2 65,39		UN				Referente a compra de 30 unidades de kit circuito resp., descartável duplo aquecimento e linha proximal adulto jarra.	1400	1
2 2 5	13/08/2021	22/04/ 2021	2021-04- 30	10.201.443 /0001-02	02.07 .03	MATERIAIS HOSPITALARES MÉDICOS/ODONTOLÓGICOS/ LABORATORIAIS	Shell Life Material Hospitalar Ltda Epp	R\$ 36.300,1 7	30	- 392,1 6	-R\$ 11.764,80	R\$ 14.048.5 00,59		UN				Referente a compra de 30 unidades de cânula nasal para terapia de alto fluxo M.	1400	1
2 2 5	13/08/2021	22/04/ 2021	2021-04- 30	10.201.443 /0001-02	02.07 .03	MATERIAIS HOSPITALARES MÉDICOS/ODONTOLÓGICOS/ LABORATORIAIS	Shell Life Material Hospitalar Ltda Epp	R\$ 36.300,1 7			-R\$ 711,77	R\$ 14.047.7 88,82						Referente a pagamento de imposto sobre produto industrializado (IPI).	1400	1
2 2 6	13/08/2021	18/05/ 2021	2021-05- 31	10.201.443 /0001-02	02.07 .03	MATERIAIS HOSPITALARES MÉDICOS/ODONTOLÓGICOS/ LABORATORIAIS	Shell Life Material Hospitalar Ltda Epp	R\$ 36.300,1 7	30	- 794,1 2	-R\$ 23.823,60	R\$ 14.023.9 65,22		UN				Referente a compra de 30 unidades de kit circuito resp. descartável duplo aquecimento e linha proximal adulto jarra.	1452	1
2 2 6	13/08/2021	18/05/ 2021	2021-05- 31	10.201.443 /0001-02	02.07 .03	MATERIAIS HOSPITALARES MÉDICOS/ODONTOLÓGICOS/ LABORATORIAIS	Shell Life Material	R\$ 36.300,1 7	30	- 392,1 6	-R\$ 11.764,80	R\$ 14.012.2 00,42		UN				Referente a compra de 30 unidades de cânula nasal para	1452	1

Relatório de Acompanhamento Mensal do termo de colaboração 001/2020  
Hospital Municipal Oceânico de Niterói

							Hospitalar Ltda Epp								terapia de alto fluxo M.		
2 2 6	13/08/2021	18/05/2021	2021-05-31	10.201.443/0001-02	02.07.03	MATERIAIS HOSPITALARES MÉDICOS/ODONTOLÓGICOS/LABORATORIAIS	Shell Life Material Hospitalar Ltda Epp	R\$ 36.300,17				-R\$ 711,77	R\$ 14.011.488,65		Referente a pagamento de imposto sobre produto industrializado (IPI).	1452	1
2 2 7	13/08/2021	27/05/2021	2021-05-31	10.201.443/0001-02	02.07.03	MATERIAIS HOSPITALARES MÉDICOS/ODONTOLÓGICOS/LABORATORIAIS	Shell Life Material Hospitalar Ltda Epp	R\$ 36.300,17	30	- 794,12		-R\$ 23.823,60	R\$ 13.987.665,05	UN	Referente a compra de 30 unidades kit circuito resp. descartável duplo aquecimento e linha proximal adulto jarra.	1473	1
2 2 7	13/08/2021	27/05/2021	2021-05-31	10.201.443/0001-02	02.07.03	MATERIAIS HOSPITALARES MÉDICOS/ODONTOLÓGICOS/LABORATORIAIS	Shell Life Material Hospitalar Ltda Epp	R\$ 36.300,17	30	- 392,16		-R\$ 11.764,80	R\$ 13.975.900,25	UN	Referente a compra de 30 unidades de cânula nasal para terapia de alto fluxo M.	1473	1
2 2 7	13/08/2021	27/05/2021	2021-05-31	10.201.443/0001-02	02.07.03	MATERIAIS HOSPITALARES MÉDICOS/ODONTOLÓGICOS/LABORATORIAIS	Shell Life Material Hospitalar Ltda Epp	R\$ 36.300,17				-R\$ 711,77	R\$ 13.975.188,48		Referente a pagamento de imposto sobre produto industrializado (IPI).	1473	1
2 2 8	13/08/2021	08/06/2021	2021-06-30	10.201.443/0001-02	02.07.03	MATERIAIS HOSPITALARES MÉDICOS/ODONTOLÓGICOS/LABORATORIAIS	Shell Life Material Hospitalar Ltda Epp	R\$ 24.250,09				-R\$ 16.166,73	R\$ 13.959.021,75	UN	Referente a compra de 30 unidades de kit circuito resp. descartável duplo aquecimento e linha proximal adulto jarra / 30 unidades de cânula nasal para terapia de alto fluxo m - Pagamento realizado de forma parcial.	1492	1
2 2 9	13/08/2021	05/07/2021	2021-07-31	10.201.443/0001-02	02.07.03	MATERIAIS HOSPITALARES MÉDICOS/ODONTOLÓGICOS/LABORATORIAIS	Shell Life Material Hospitalar Ltda Epp	R\$ 36.300,17				-R\$ 12.100,05	R\$ 13.946.921,70	UN	Referente a compra de 30 unidades de kit circuito resp. descartável duplo aquecimento e linha proximal adulto jarra / 30 unidades de cânula nasal para terapia de alto fluxo m - Pagamento	1535	1

Relatório de Acompanhamento Mensal do termo de colaboração 001/2020  
Hospital Municipal Oceânico de Niterói

																		realizado de forma parcial.		
230	13/08/2021	02/08/2021	2021-07-31	23.067.306/0001-60	03.99.01	OUTROS SERVIÇOS DE TERCEIROS	Best Force Geradores Eireli	R\$ 1.200,00				-R\$ 1.200,00	R\$ 13.945.721,70					Referente a prestação de serviços de manutenção preventiva em grupo gerador, referente a Julho de 2021 no HMON.	7835	N/A
231	13/08/2021	05/08/2021	2021-08-31	06.285.425/0001-70	02.07.03	MATERIAIS HOSPITALARES MÉDICOS/ODONTOLÓGICOS/LABORATORIAIS	Biomex Medical Suprimentos Medicos Ltda	R\$ 4.798,00	20	- 239,90		-R\$ 4.798,00	R\$ 13.940.923,70	UN				Referente a compra de 20 unidades de truwave conec. Valv. Sist. fechado col san.	9743	1
232	13/08/2021	02/08/2021	2021-08-31	04.069.709/0001-02	07.03.01	DESPESAS DA CONTRATADA	Bionexo do Brasil S.A	R\$ 3.050,66				-R\$ 3.050,66	R\$ 13.937.873,04					Referente ao licenciamento de uso solução Bionexo em Agosto /2021 - Sede.	240016	N/A
233	13/08/2021	08/07/2021	2021-07-31	32.561.144/0001-03	02.07.03	MATERIAIS HOSPITALARES MÉDICOS/ODONTOLÓGICOS/LABORATORIAIS	Bisturi Distribuidora de material hospitalar Ltda	R\$ 7.745,00	50	- 154,90		-R\$ 7.745,00	R\$ 13.930.128,04	UN				Referente a compra de 50 unidades de forração ortopédica posicio. Pe chantal 25.	7241	50
234	13/08/2021	20/07/2021	2021-07-31	32.561.144/0001-03	02.07.03	MATERIAIS HOSPITALARES MÉDICOS/ODONTOLÓGICOS/LABORATORIAIS	Bisturi Distribuidora de material hospitalar Ltda	R\$ 7.745,00	50	- 154,90		-R\$ 7.745,00	R\$ 13.922.383,04	UN				Referente a compra de 50 unidades de forração ortopédica posicio. Pe chantal 25.	7408	50
235	13/08/2021	26/02/2021	2021-02-28	06.970.328/0001-17	02.99.01	OUTRAS DESPESAS DE CONSUMO	DR Comércio de Descartáveis ME	R\$ 361,00	10	-36,10		-R\$ 361,00	R\$ 13.922.022,04	PT				Referente a compra de 10 unidades de saco de lixo 60lts hospitalar.	2134	1
236	13/08/2021	19/07/2021	2021-07-31	11.872.656/0001-10	02.07.01	MEDICAMENTOS e INSUMOS FARMACÊUTICOS	HDL Logistica Hospitalar Ltda	R\$ 1.625,00	5	- 305,40		-R\$ 1.527,00	R\$ 13.920.495,04	UN				Referente a compra de 5 unidades de nitroglicerina (tridil) 25mg 5ml c 10 amp.	294953	1
236	13/08/2021	19/07/2021	2021-07-31	11.872.656/0001-10	02.07.01	MEDICAMENTOS e INSUMOS FARMACÊUTICOS	HDL Logistica Hospitalar Ltda	R\$ 1.625,00	1	-98,00		-R\$ 98,00	R\$ 13.920.397,04	UN				Referente a compra de unidade de prometazina (parmezan) 50mg 2ml c/50 amp.	294953	1



Relatório de Acompanhamento Mensal do termo de colaboração 001/2020  
Hospital Municipal Oceânico de Niterói

2 3 7	13/08/2021	05/07/2021	2021-06-30	24.241.246/0001-13	03.06.02	LOCAÇÃO DE EQUIPAMENTOS DE INFORMÁTICA	HM1 Gráfica Locações e Comercio LTDA ME	R\$ 11.650,00			-R\$ 11.650,00	R\$ 13.908.747,04		Referente a prestação de serviços de locação de multifuncionais, impressoras e impressoras térmicas, no período de 01 à 30 de Junho/2021. HMON.	605792	N/A
2 3 8	13/08/2021	30/06/2021	2021-06-30	04.339.229/0001-06	08.02.02	EQUIPAMENTOS MÉDICO-HOSPITALARES	Inter Quality Representações Ltda Me	R\$ 3.706,20	1	- 3.706,20	-R\$ 3.706,20	R\$ 13.905.040,84	PC	Referente a compra de unidade de lung simulator LS 2000.	2697	1
2 3 9	13/08/2021	03/08/2021	2021-08-31	29.801.815/0001-51	03.99.01	OUTROS SERVIÇOS DE TERCEIROS	Marcia C A Queiroz	R\$ 3.280,00			-R\$ 3.280,00	R\$ 13.901.760,84		Referente a prestação de serviços de tratamento para descupinização abrangendo madeiramento do andar térreo.	4300	N/A
2 4 0	13/08/2021	29/07/2021	2021-08-31	31.619.281/0001-99	03.99.01	OUTROS SERVIÇOS DE TERCEIROS	Rioday Equipamentos Eireli ME	R\$ 380,00			-R\$ 380,00	R\$ 13.901.380,84		Referente a prestação de serviços de visita técnica para treinamento de operação de lavadora de louças hobat modelo ecomax 612 no HMON.	9675	N/A
2 4 1	13/08/2021	02/08/2021	2021-07-31	13.986.449/0001-12	03.16.01	SERVIÇOS DE LAVANDERIA	Top Clean Comercio e Serviços Gerais LTDA EIRELI - EPP	R\$ 65.959,88			-R\$ 65.959,88	R\$ 13.835.420,96		Referente a prestação de serviços de lavanderia hospitalar para o HMON. Referente ao mês de Julho / 2021.	1116	E
2 4 2	13/08/2021	29/06/2021	2021-06-30	15.152.676/0001-78	02.99.01	OUTRAS DESPESAS DE CONSUMO	VCT industria e comercio de roupas LTDA	R\$ 43.283,00	250	-23,88	-R\$ 5.970,00	R\$ 13.829.450,96	UN	Referente a compra de 250 unidades de camisola transpassada.	2674	1
2 4 2	13/08/2021	29/06/2021	2021-06-30	15.152.676/0001-78	02.99.01	OUTRAS DESPESAS DE CONSUMO	VCT industria e comercio de	R\$ 43.283,00	700	-28,84	-R\$ 20.188,00	R\$ 13.809.262,96	UN	Referente a compra de 700 unidades de lençol 180 fios misto.	2674	1

Relatório de Acompanhamento Mensal do termo de colaboração 001/2020  
Hospital Municipal Oceânico de Niterói

							roupas LTDA										
2 4 2	13/08/2021	29/06/2021	2021-06-30	15.152.676/0001-78	02.99 .01	OUTRAS DESPESAS DE CONSUMO	VCT industria e comercio de roupas LTDA	R\$ 43.283,00	200	-38,00	-R\$ 7.600,00	R\$ 13.801.662,96	UN	Referente a compra de 200 unidades de cobertor mic. azul marinho 200 g.	2674	1	
2 4 2	13/08/2021	29/06/2021	2021-06-30	15.152.676/0001-78	02.99 .01	OUTRAS DESPESAS DE CONSUMO	VCT industria e comercio de roupas LTDA	R\$ 43.283,00	100	-23,00	-R\$ 2.300,00	R\$ 13.799.362,96	UN	Referente a compra de 100 unidades de toalha de banho .	2674	1	
2 4 2	13/08/2021	29/06/2021	2021-06-30	15.152.676/0001-78	02.99 .01	OUTRAS DESPESAS DE CONSUMO	VCT industria e comercio de roupas LTDA	R\$ 43.283,00	250	-28,90	-R\$ 7.225,00	R\$ 13.792.137,96	UN	Referente a compra de 250 unidades de traçado brim 120 x 160.	2674	1	
2 4 3	13/08/2021	21/06/2021	2021-06-30	33.119.849/0001-38	02.07 .01	MEDICAMENTOS e INSUMOS FARMACÊUTICOS	Jacques Med Dist. De Medicamentos e Materiais Hosp. Ltda	R\$ 21.897,00	1000	-4,59	-R\$ 4.592,00	R\$ 13.787.545,96	UND	Referente a compra de 1000 unidades de ringer c lactado sol inj. iv 500 ml sf - B braun .	2087	1	
2 4 3	13/08/2021	21/06/2021	2021-06-30	33.119.849/0001-38	02.07 .01	MEDICAMENTOS e INSUMOS FARMACÊUTICOS	Jacques Med Dist. De Medicamentos e Materiais Hosp. Ltda	R\$ 21.897,00	500	-34,61	-R\$ 17.305,00	R\$ 13.770.240,96	SR	Referente a compra de 500 unidades de cutenox 20mg 0,2 ml si v sub iv enoxaparina s trava mylan.	2087	1	
2 4 4	13/08/2021	22/06/2021	2021-06-30	33.119.849/0001-38	02.07 .01	MEDICAMENTOS e INSUMOS FARMACÊUTICOS	Jacques Med Dist. De Medicamentos e Materiais Hosp. Ltda	R\$ 57.584,00	1600	-35,99	-R\$ 57.584,00	R\$ 13.712.656,96	SR	Referente a compra de 1600 unidades de cutenox 20 mg 0,2 ml vSI V SUB IV ENOXAPARINA S TRAVA MYLAN	N/A	N/A	
2 4 5	13/08/2021	23/06/2021	2021-06-30	33.119.849/0001-38	02.07 .01	MEDICAMENTOS e INSUMOS FARMACÊUTICOS	Jacques Med Dist. De Medicamentos e Materiais Hosp. Ltda	R\$ 657,72	540	-1,22	-R\$ 657,72	R\$ 13.711.999,24	AMP	Referente a compra de 540 unidades de tramadol (cloridato) 50 mg cx c 60 amp 1 ml teuto.	2100	1	

Relatório de Acompanhamento Mensal do termo de colaboração 001/2020  
Hospital Municipal Oceânico de Niterói

2 4 6	13/08/2021	01/07/2021	2021-07-31	33.119.849/0001-38	02.07.01	MEDICAMENTOS e INSUMOS FARMACÊUTICOS	Jacques Med Dist. De Medicamentos e Materiais Hosp. Ltda	R\$ 97.500,00	1500	-65,00	-R\$ 97.500,00	R\$ 13.614.499,24	SR	Referente a compra de 1500 unidades de cutenox 40 mg 0,4 ml 10 sr iv sc enoxaparina c s seg mylan.	2155	1
2 4 7	13/08/2021	02/07/2021	2021-07-31	33.119.849/0001-38	02.07.01	MEDICAMENTOS e INSUMOS FARMACÊUTICOS	Jacques Med Dist. De Medicamentos e Materiais Hosp. Ltda	R\$ 15.421,88	812	-14,99	-R\$ 12.171,88	R\$ 13.602.327,36	CO	Referente a compra de 812 unidades de xarelto 20mg c 28 comp rev bayer.	2163	1
2 4 7	13/08/2021	02/07/2021	2021-07-31	33.119.849/0001-38	02.07.01	MEDICAMENTOS e INSUMOS FARMACÊUTICOS	Jacques Med Dist. De Medicamentos e Materiais Hosp. Ltda	R\$ 15.421,88	1000	-3,25	-R\$ 3.250,00	R\$ 13.599.077,36	FAM	Referente a compra de 1000 unidades de androcortil 500 mg po liof inj im iv cx 50 fa teuto.	2163	1
2 4 8	13/08/2021	14/07/2021	2021-07-31	32.350.180/0001-28	02.07.03	MATERIAIS HOSPITALARES MÉDICOS/ODONTOLÓGICOS/LABORATORIAIS	Nova Linea Comercio De Produtos Farmaceuticos Eireli	R\$ 7.958,40	300	-0,50	-R\$ 149,40	R\$ 13.598.927,96	UN	Referente a compra de 300 unidades de Atadura De Crepe 10Cm Un.	14718	1
2 4 8	13/08/2021	14/07/2021	2021-07-31	32.350.180/0001-28	02.07.03	MATERIAIS HOSPITALARES MÉDICOS/ODONTOLÓGICOS/LABORATORIAIS	Nova Linea Comercio De Produtos Farmaceuticos Eireli	R\$ 7.958,40	200	-1,14	-R\$ 228,00	R\$ 13.598.699,96	UN	Referente a compra de 200 unidades de Equipo Macro C/ Inj. Lateral Un.	14718	1
2 4 8	13/08/2021	14/07/2021	2021-07-31	32.350.180/0001-28	02.07.03	MATERIAIS HOSPITALARES MÉDICOS/ODONTOLÓGICOS/LABORATORIAIS	Nova Linea Comercio De Produtos Farmaceuticos Eireli	R\$ 7.958,40	200	-1,53	-R\$ 306,00	R\$ 13.598.393,96	EV	Referente a compra de 200 unidades de Fio De Nylon 3.0 C/ Ag Ev.	14718	1
2 4 8	13/08/2021	14/07/2021	2021-07-31	32.350.180/0001-28	02.07.03	MATERIAIS HOSPITALARES MÉDICOS/ODONTOLÓGICOS/LABORATORIAIS	Nova Linea Comercio De Produtos Farmaceuticos Eireli	R\$ 7.958,40	100	-6,40	-R\$ 640,00	R\$ 13.597.753,96	UN	Referente a compra de 100 unidades de Fixador P/Cânula De Traqueostomia Adulto Un.	14718	1
2 4 8	13/08/2021	14/07/2021	2021-07-31	32.350.180/0001-28	02.07.03	MATERIAIS HOSPITALARES MÉDICOS/ODONTOLÓGICOS/LABORATORIAIS	Nova Linea Comercio De Produtos	R\$ 7.958,40	5000	-0,50	-R\$ 2.490,00	R\$ 13.595.263,96	UN	Referente a compra de 5000 unidades de Agulha 40X12 Un.	14718	1

Relatório de Acompanhamento Mensal do termo de colaboração 001/2020  
Hospital Municipal Oceânico de Niterói

248	13/08/2021	14/07/2021	2021-07-31	32.350.180/0001-28	02.07.03	MATERIAIS HOSPITALARES MÉDICOS/ODONTOLÓGICOS/LABORATORIAIS	Farmaceuticos Eireli										
248	13/08/2021	14/07/2021	2021-07-31	32.350.180/0001-28	02.07.03	MATERIAIS HOSPITALARES MÉDICOS/ODONTOLÓGICOS/LABORATORIAIS	Nova Linea Comercio De Produtos Farmaceuticos Eireli	R\$ 7.958,40	600	-0,94	-R\$ 564,00	R\$ 13.594.699,96	UN	Referente a compra de 600 unidades de Equipo Inf. Múltiplo 2Vias C/ Clamp Un.	14718	1	
248	13/08/2021	14/07/2021	2021-07-31	32.350.180/0001-28	02.07.03	MATERIAIS HOSPITALARES MÉDICOS/ODONTOLÓGICOS/LABORATORIAIS	Nova Linea Comercio De Produtos Farmaceuticos Eireli	R\$ 7.958,40	3000	-0,47	-R\$ 1.407,00	R\$ 13.593.292,96	UN	Referente a compra de 3000 unidades de Absorvente Geriátrico Pct C/ 20 Un.	14718	1	
248	13/08/2021	14/07/2021	2021-07-31	32.350.180/0001-28	02.07.03	MATERIAIS HOSPITALARES MÉDICOS/ODONTOLÓGICOS/LABORATORIAIS	Nova Linea Comercio De Produtos Farmaceuticos Eireli	R\$ 7.958,40	400	-0,34	-R\$ 136,40	R\$ 13.593.156,56	UN	Referente a compra de 400 unidades de Eletrodo P/Monitorização Cardíaca Desc. Ad/Inf. Un.	14718	1	
248	13/08/2021	14/07/2021	2021-07-31	32.350.180/0001-28	02.07.03	MATERIAIS HOSPITALARES MÉDICOS/ODONTOLÓGICOS/LABORATORIAIS	Nova Linea Comercio De Produtos Farmaceuticos Eireli	R\$ 7.958,40	5600	-0,34	-R\$ 1.909,60	R\$ 13.591.246,96	UN	Referente a compra de 5600 unidades de Eletrodo P/Monitorização Cardíaca Desc. Ad Un.	14718	1	
248	13/08/2021	14/07/2021	2021-07-31	32.350.180/0001-28	02.07.03	MATERIAIS HOSPITALARES MÉDICOS/ODONTOLÓGICOS/LABORATORIAIS	Nova Linea Comercio De Produtos Farmaceuticos Eireli	R\$ 7.958,40	500	-0,26	-R\$ 128,00	R\$ 13.591.118,96	UN	Referente a compra de 500 unidades de Seringa 05MI S/Ag Un.	14718	1	
249	13/08/2021	25/07/2021	2021-07-31	18.283.401/0001-61	02.01.01	MATERIAL DE ESCRITÓRIO/PAPÉIS EM GERAL/ IMPRESSOS	V.H & M Papelaria e Informática LTDA ME	R\$ 1.774,00	200	-5,50	-R\$ 1.100,00	R\$ 13.590.018,96	UN	Referente a compra de 200 unidades de arquivo morto oficio de polionda az.	1022	2	
249	13/08/2021	25/07/2021	2021-07-31	18.283.401/0001-61	02.01.01	MATERIAL DE ESCRITÓRIO/PAPÉIS EM GERAL/ IMPRESSOS	V.H & M Papelaria e Informática LTDA ME	R\$ 1.774,00	20	-10,50	-R\$ 210,00	R\$ 13.589.808,96	UN	Referente a compra de 20 unidades de fita crepe 48 x 50 koretech.	1022	2	
249	13/08/2021	25/07/2021	2021-07-31	18.283.401/0001-61	02.01.01	MATERIAL DE ESCRITÓRIO/PAPÉIS EM GERAL/ IMPRESSOS	V.H & M Papelaria e Informática LTDA ME	R\$ 1.774,00	20	-11,90	-R\$ 238,00	R\$ 13.589.570,96	UN	Referente a compra de 20 unidades de fita crepe 18 x 50 hospitalar.	1022	2	
249	13/08/2021	25/07/2021	2021-07-31	18.283.401/0001-61	02.01.01	MATERIAL DE ESCRITÓRIO/PAPÉIS EM GERAL/ IMPRESSOS	V.H & M Papelaria e	R\$ 1.774,00	20	-8,90	-R\$ 178,00	R\$ 13.589.392,96	UN	Referente a compra de 20 unidades de	1022	2	

Relatório de Acompanhamento Mensal do termo de colaboração 001/2020  
Hospital Municipal Oceânico de Niterói

							Informática LTDA ME								grampeador metal 10 fls GP 1000 brw.		
249	13/08/2021	25/07/2021	2021-07-31	18.283.401/0001-61	02.01.01	MATERIAL DE ESCRITÓRIO/PAPÉIS EM GERAL/ IMPRESSOS	V.H & M Papelaria e Informática LTDA ME	R\$ 1.774,00	30	-1,60	-R\$ 48,00	R\$ 13.589,344,96	UN	Referente a compra de 30 unidades de pilha alcalina pequena AA.	1022	2	
250	13/08/2021	26/07/2021	2021-07-31	18.283.401/0001-61	02.99.01	OUTRAS DESPESAS DE CONSUMO	V.H & M Papelaria e Informática LTDA ME	R\$ 1.790,00	400	-4,30	-R\$ 1.720,00	R\$ 13.587,624,96	PCT	Referente a compra de 400 unidades de limp - copo descartável água 200ml c/100.	1073	2	
250	13/08/2021	26/07/2021	2021-07-31	18.283.401/0001-61	02.01.01	MATERIAL DE ESCRITÓRIO/PAPÉIS EM GERAL/ IMPRESSOS	V.H & M Papelaria e Informática LTDA ME	R\$ 1.790,00	20	-3,50	-R\$ 70,00	R\$ 13.587,554,96	UN	Referente a compra de 20 unidades de fita pvc 45 x 40 transparente koreteck.	1073	2	
251	13/08/2021	01/07/2021	2021-07-31	21.931.893/0001-69	03.24.02	NUTRIÇÃO ENTERAL E PARENTERAL	Vital Products Importação e Exportação Ltda	R\$ 4.051,79	64	-22,31	-R\$ 1.427,84	R\$ 13.586,127,12	PK	Referente a compra de 64 pk Fresubin Hp Energy (Easy Bag 1000MI).	75471	1	
251	13/08/2021	01/07/2021	2021-07-31	21.931.893/0001-69	03.24.02	NUTRIÇÃO ENTERAL E PARENTERAL	Vital Products Importação e Exportação Ltda	R\$ 4.051,79	45	-26,19	-R\$ 1.178,55	R\$ 13.584,948,57	BL	Referente a compra de 45 bl Fresubin 2Kcal Hp (Easy Bag 500MI).	75471	1	
251	13/08/2021	01/07/2021	2021-07-31	21.931.893/0001-69	03.24.02	NUTRIÇÃO ENTERAL E PARENTERAL	Vital Products Importação e Exportação Ltda	R\$ 4.051,79	10	-7,06	-R\$ 70,60	R\$ 13.584,877,97	FR	Referente a compra de 10 fr Fresubin Protein Energy Drink Frutas Vermelhas (200MI).	75471	1	
251	13/08/2021	01/07/2021	2021-07-31	21.931.893/0001-69	03.24.02	NUTRIÇÃO ENTERAL E PARENTERAL	Vital Products Importação e Exportação Ltda	R\$ 4.051,79	10	-7,06	-R\$ 70,60	R\$ 13.584,807,37	FR	Referente a compra de 10 fr Fresubin Protein Energy Drink Cappuccino (200MI).	75471	1	
251	13/08/2021	01/07/2021	2021-07-31	21.931.893/0001-69	03.24.02	NUTRIÇÃO ENTERAL E PARENTERAL	Vital Products Importação e Exportação Ltda	R\$ 4.051,79	10	-7,06	-R\$ 70,60	R\$ 13.584,736,77	FR	Referente a compra de 10 fr Fresubin Protein Energy Drink Baunilha (200MI).	75471	1	

Relatório de Acompanhamento Mensal do termo de colaboração 001/2020  
Hospital Municipal Oceânico de Niterói

251	13/08/2021	01/07/2021	2021-07-31	21.931.893/0001-69	03.24.02	NUTRIÇÃO ENTERAL E PARENTERAL	Vital Products Importação e Exportação Ltda	R\$ 4.051,79	120	-10,28	-R\$ 1.233,60	R\$ 13.583.503,17	UN	Referente a compra de 120 un Whey Protein Isolate (15G).	75471	1
252	13/08/2021	05/07/2021	2021-07-31	21.931.893/0001-69	03.24.02	NUTRIÇÃO ENTERAL E PARENTERAL	Vital Products Importação e Exportação Ltda	R\$ 6.352,20	80	-23,43	-R\$ 1.874,40	R\$ 13.581.628,77	PK	Referente a compra de 80 pk Fresubin Hp Energy (Easy Bag 1000MI).	75625	1
252	13/08/2021	05/07/2021	2021-07-31	21.931.893/0001-69	03.24.02	NUTRIÇÃO ENTERAL E PARENTERAL	Vital Products Importação e Exportação Ltda	R\$ 6.352,20	30	-27,50	-R\$ 825,00	R\$ 13.580.803,77	BL	Referente a compra de 30 bl Fresubin 2Kcal Hp (Easy Bag 500MI).	75625	1
252	13/08/2021	05/07/2021	2021-07-31	21.931.893/0001-69	03.24.02	NUTRIÇÃO ENTERAL E PARENTERAL	Vital Products Importação e Exportação Ltda	R\$ 6.352,20	45	-18,33	-R\$ 824,85	R\$ 13.579.978,92	PK	Referente a compra de 45 pk Fresubin Hp Energy (Easy Bag 500MI).	75625	1
252	13/08/2021	05/07/2021	2021-07-31	21.931.893/0001-69	03.24.02	NUTRIÇÃO ENTERAL E PARENTERAL	Vital Products Importação e Exportação Ltda	R\$ 6.352,20	180	-12,10	-R\$ 2.178,00	R\$ 13.577.800,92	UN	Referente a compra de 180 un Whey Protein Isolate (15G).	75625	1
252	13/08/2021	05/07/2021	2021-07-31	21.931.893/0001-69	03.24.02	NUTRIÇÃO ENTERAL E PARENTERAL	Vital Products Importação e Exportação Ltda	R\$ 6.352,20	20	-7,41	-R\$ 148,20	R\$ 13.577.652,72	FR	Referente a compra de 20 fr Fresubin Protein Energy Drink Avela (200MI).	75625	1
252	13/08/2021	05/07/2021	2021-07-31	21.931.893/0001-69	03.24.02	NUTRIÇÃO ENTERAL E PARENTERAL	Vital Products Importação e Exportação Ltda	R\$ 6.352,20	20	-7,41	-R\$ 148,20	R\$ 13.577.504,52	FR	Referente a compra de 20 fr Fresubin Protein Energy Drink Baunilha (200MI).	75625	1
252	13/08/2021	05/07/2021	2021-07-31	21.931.893/0001-69	03.24.02	NUTRIÇÃO ENTERAL E PARENTERAL	Vital Products Importação e Exportação Ltda	R\$ 6.352,20	20	-7,41	-R\$ 148,20	R\$ 13.577.356,32	FR	Referente a compra de 20 fr Fresubin Protein Energy Drink Chocolate (200MI).	75625	1



Relatório de Acompanhamento Mensal do termo de colaboração 001/2020  
Hospital Municipal Oceânico de Niterói

2 5 2	13/08/2021	05/07/2021	2021-07-31	21.931.893 /0001-69	03.24 .02	NUTRIÇÃO ENTERAL E PARENTERAL	Vital Products Importação e Exportação Ltda	R\$ 6.352,20	3	-68,45	-R\$ 205,35	R\$ 13.577.1 50,97	LT	Referente a compra de 3 lt Thick & Easy Clear (Lata 126G).	75625	1
2 5 3	13/08/2021	01/07/2021	2021-07-31	19.308.719 /0001-12	02.07 .01	MEDICAMENTOS e INSUMOS FARMACÊUTICOS	S&B distribuidora e importadora de medicamentos LTDA ME.	R\$ 374.000,00	11.000,00	-34,00	-R\$ 374.000,00	R\$ 13.203.1 50,97	UND	Referente a compra de 11000 unidades de midazolam 50 mg / 10ml - ampola.	118	1
2 5 4	13/08/2021	06/08/2021	2021-07-31	03.624.818 /0001-73	03.17 .01	SERVIÇOS ESPECIALIZADOS PESSOA JURÍDICA	Clínica Cardiologica DR. Marcelo S. Seixas Ltda	R\$ 20.000,00			-R\$ 20.000,00	R\$ 13.183.1 50,97		Referente a 22 dias de serviços médicos prestados no mês de Julho de 2021 pelo profissional Marcelo Silva Seixas. Dias : 01, 02, 05, 06, 08, 09, 12, 13, 15, 16, 17, 18, 19, 20, 22, 23, 26, 27,29 e 30.	1673	E
2 5 5	13/08/2021	09/08/2021	2021-07-31	29.800.770 /0001-09	03.17 .01	SERVIÇOS ESPECIALIZADOS PESSOA JURÍDICA	Conceição & Grecco Serviços Médicos Ltda	R\$ 28.008,00			-R\$ 28.008,00	R\$ 13.155.1 42,97		Referente a prestação de serviços de produção médica assistencial no HMON, referente ao mês de Julho / 2021.	10	N/ A
2 5 6	13/08/2021	09/08/2021	2021-08-31	42.037.147 /0001-04	03.17 .01	SERVIÇOS ESPECIALIZADOS PESSOA JURÍDICA	CVT Serviços Médicos LTDA	R\$ 48.458,00			-R\$ 48.458,00	R\$ 13.106.6 84,97		Referente a prestação de serviços médicos realizados pelo Drº Thiago Lamonica Cunha ( sócio) e pelo Drº Vinicius Ramos Navarro (sócio).	2	N/ A
2 5 7	13/08/2021	09/08/2021	2021-07-31	40.763.513 /0001-79	03.17 .01	SERVIÇOS ESPECIALIZADOS PESSOA JURÍDICA	DNG Serviços Médicos Eireli	R\$ 9.489,00			-R\$ 9.489,00	R\$ 13.097.1 95,97		Referente a prestação de serviços de produção médica assistencial realizadas no mês de Julho / 2021	11	N/ A



Relatório de Acompanhamento Mensal do termo de colaboração 001/2020  
Hospital Municipal Oceânico de Niterói

																		31/07/2021 no HMON no mês de Julho / 2021.		
2 6 3	13/08/2021	07/08/2021	2021-07-31	37.499.707/0001-02	03.17.01	SERVIÇOS ESPECIALIZADOS PESSOA JURÍDICA	Aziz & Dalcom Clínica Médica Ltda	R\$ 6.752,00				-R\$ 6.752,00	R\$ 13.030.468,97					Referente a prestação de serviços de produção médica assistencial no mês de Julho / 2021 nos dias 07, 14, 21 e 28/07/2021 realizados pela médica Priscila Hughes Sento-se Santa Ritta Dalcom.	23	N/A
2 6 4	13/08/2021	06/08/2021	2021-07-31	39.762.360/0001-66	03.17.01	SERVIÇOS ESPECIALIZADOS PESSOA JURÍDICA	Baptista Lucena Empresa Médica LTDA	R\$ 14.952,00				-R\$ 14.952,00	R\$ 13.015.516,97					Referente a prestação de serviços de produção médica assistencial prestada pela Dr <sup>a</sup> uisa Baptista Lucena. plantões diurnos nos dias: 01, 03, 08, 15, 22 e 29 e no CTI 42 dias 07, 14, 21 e 20/07/2021 no HMON.	10	N/A
2 6 5	13/08/2021	06/08/2021	2021-07-31	39.445.654/0001-64	03.17.01	SERVIÇOS ESPECIALIZADOS PESSOA JURÍDICA	C&D Medical Services LTDA	R\$ 19.800,00				-R\$ 19.800,00	R\$ 12.995.716,97					Referente a prestação de serviços médicos no HMON, no mês de Julho/2021 realizados pela Dr <sup>a</sup> Cárita cunha Dos Santos. Nos dias : 02, 03, 09, 10, 16, 17, 23, 24, 30 e 31.	36	N/A
2 6 6	13/08/2021	06/08/2021	2021-07-31	39.445.654/0001-64	03.17.01	SERVIÇOS ESPECIALIZADOS PESSOA JURÍDICA	C&D Medical Services LTDA	R\$ 13.050,00				-R\$ 13.050,00	R\$ 12.982.666,97					Referente a prestação de serviços médicos no HMON no mês de Julho/2021 nos dias 03, 10, 17, 24 e 31- no setor CTI pelo sócio Dr <sup>o</sup> Diego Pedroso Soares Queiroz.	37	N/A

Relatório de Acompanhamento Mensal do termo de colaboração 001/2020  
Hospital Municipal Oceânico de Niterói

267	13/08/2021	06/08/2021	2021-07-31	37.578.916/0001-33	03.17.01	SERVIÇOS ESPECIALIZADOS PESSOA JURÍDICA	Callmann Serviços Médicos Ltda	R\$ 11.600,00			-R\$ 11.600,00	R\$ 12.971.066,97	Referente a prestação de serviços de produção médica assistencial realizada no mês de Julho/2021 de 01 à 31 pela Drª Annelise Callmann Santana.	17	N/A
268	13/08/2021	07/08/2021	2021-07-31	32.834.059/0001-71	03.17.01	SERVIÇOS ESPECIALIZADOS PESSOA JURÍDICA	Carolina Brandão Serviços Médicos Eireli	R\$ 20.000,00			-R\$ 20.000,00	R\$ 12.951.066,97	Referente a prestação de serviços médicos de rotina, realizados pela Drª Carolina Brandão, com carga horária de 30 horas semanais no HMON, no período de 01 à 31 de Julho/2021.	71	N/A
269	13/08/2021	09/08/2021	2021-07-31	38.501.868/0001-48	03.17.01	SERVIÇOS ESPECIALIZADOS PESSOA JURÍDICA	DR. Hope Serviços Médicos Ltda	R\$ 10.128,00			-R\$ 10.128,00	R\$ 12.940.938,97	Referente a prestação de serviços de produção médica assistencial realizada no mês de Julho de 2021.	12	N/A
270	13/08/2021	01/07/2021	2021-06-30	20.676.514/0001-79	03.06.01	LOCAÇÃO DE EQUIPAMENTOS EM GERAL	Acrepes Produtos Hospitalares Eireli-EPP	R\$ 27.300,00			-R\$ 27.300,00	R\$ 12.913.638,97	Referente a prestação de serviços de aluguel de bombas infusoras com fornecimento de equipamentos, no período de 01 à 30/06/2021 no HMON.	148	N/A
271	13/08/2021	26/07/2021	2021-08-31	04.855.619/0001-39	03.99.01	OUTROS SERVIÇOS DE TERCEIROS	AOX do Brasil Containers Ltda	R\$ 3.860,00			-R\$ 3.860,00	R\$ 12.909.778,97	Referente a prestação de serviços de Locação dos equipamentos AOX 6M (VÃO LIVRE) EPS (1419-13 ALT / 1584-13 / 1593-13/RJ / 1989-13RJ ALT 2 /	39523	N/A

Relatório de Acompanhamento Mensal do termo de colaboração 001/2020  
Hospital Municipal Oceânico de Niterói

														274-13RJ / 317-13RJ / 340-13RJ / 394-13RJ) AR COND. 10000 BTU/H (SN-AR 89)AR COND. 12000 BTU/H (SN-AR 67 / SN-AR 68 / SN-AR 69 / SN-AR 70 / SN-AR 71 / SN-AR 72 / SN-AR 73) no período de 27/07/2021 a 26/08/2021.		
272	13/08/2021	22/12/2020	2020-12-31	32.561.144/0001-03	02.07.03	MATERIAIS HOSPITALARES MÉDICOS/ODONTOLÓGICOS/LABORATORIAIS	Bisturi Distribuidora de material hospitalar Ltda	R\$ 2.333,50	165	-9,90	-R\$ 1.633,50	R\$ 12.908.145,47	UN	Referente a compra de 165 unidades de sonda enteral c / guia taylor 12.	4345	50
272	13/08/2021	22/12/2020	2020-12-31	32.561.144/0001-03	02.07.03	MATERIAIS HOSPITALARES MÉDICOS/ODONTOLÓGICOS/LABORATORIAIS	Bisturi Distribuidora de material hospitalar Ltda	R\$ 2.333,50	350	-2,00	-R\$ 700,00	R\$ 12.907.445,47	UN	Referente a compra de 350 unidades de IV Fix fixador estéril 5 x 7 ,4 3522B.	4345	50
273	13/08/2021	08/04/2021	2021-04-30	32.561.144/0001-03	02.07.03	MATERIAIS HOSPITALARES MÉDICOS/ODONTOLÓGICOS/LABORATORIAIS	Bisturi Distribuidora de material hospitalar Ltda	R\$ 1.890,00	14	-135,00	-R\$ 1.890,00	R\$ 12.905.555,47	UN	Referente a compra de 14 unidades de capa colchão napa alerg solt 188X88X12.	5873	50
274	13/08/2021	21/07/2021	2021-07-31	13.993.083/0001-09	02.03.04	FERRAMENTAS AVULSAS NÃO ACIONADAS POR FORÇA MOTRIZ	Martins Galvão Construções e Serviços Ltda	R\$ 6.420,30	2	-257,60	-R\$ 515,20	R\$ 12.905.040,27	QT	Referente a compra de 2 unidades de rolo solda 1, 5mm 500g-best.	589	1
274	13/08/2021	21/07/2021	2021-07-31	13.993.083/0001-09	02.03.04	FERRAMENTAS AVULSAS NÃO ACIONADAS POR FORÇA MOTRIZ	Martins Galvão Construções e Serviços Ltda	R\$ 6.420,30	10	-12,90	-R\$ 129,00	R\$ 12.904.911,27	QT	Referente a compra de 10 unidades de fusível pequeno vidro A8.	589	1
274	13/08/2021	21/07/2021	2021-07-31	13.993.083/0001-09	02.03.04	FERRAMENTAS AVULSAS NÃO ACIONADAS POR FORÇA MOTRIZ	Martins Galvão Construções e Serviços Ltda	R\$ 6.420,30	10	-13,60	-R\$ 136,00	R\$ 12.904.775,27	QT	Referente a compra de 10 unidades de fusível pequeno A10.	589	1

Relatório de Acompanhamento Mensal do termo de colaboração 001/2020  
Hospital Municipal Oceânico de Niterói

274	13/08/2021	21/07/2021	2021-07-31	13.993.083/0001-09	02.03.04	FERRAMENTAS AVULSAS NÃO ACIONADAS POR FORÇA MOTRIZ	Martins Galvão Construções e Serviços Ltda	R\$ 6.420,30	3	-80,00	-R\$ 240,00	R\$ 12.904.535,27	QT	Referente a compra de 3 unidades de jogo de chave torx cromada T10 T50.	589	1
274	13/08/2021	21/07/2021	2021-07-31	13.993.083/0001-09	02.03.04	FERRAMENTAS AVULSAS NÃO ACIONADAS POR FORÇA MOTRIZ	Martins Galvão Construções e Serviços Ltda	R\$ 6.420,30	3	-50,55	-R\$ 151,65	R\$ 12.904.383,62	QT	Referente a compra de 3 unidades de Chave Philips 16 x 8 - 6 polegadas.	589	1
274	13/08/2021	21/07/2021	2021-07-31	13.993.083/0001-09	02.03.04	FERRAMENTAS AVULSAS NÃO ACIONADAS POR FORÇA MOTRIZ	Martins Galvão Construções e Serviços Ltda	R\$ 6.420,30	3	-50,55	-R\$ 151,65	R\$ 12.904.231,97	QT	Referente a compra de 3 unidades de Chave de fenda 16 x 8 - 6 polegadas.	589	1
274	13/08/2021	21/07/2021	2021-07-31	13.993.083/0001-09	02.03.04	FERRAMENTAS AVULSAS NÃO ACIONADAS POR FORÇA MOTRIZ	Martins Galvão Construções e Serviços Ltda	R\$ 6.420,30	3	-13,90	-R\$ 41,70	R\$ 12.904.190,27	QT	Referente a compra de 3 unidades de chave Philips 3/6 x 6 .	589	1
274	13/08/2021	21/07/2021	2021-07-31	13.993.083/0001-09	02.03.04	FERRAMENTAS AVULSAS NÃO ACIONADAS POR FORÇA MOTRIZ	Martins Galvão Construções e Serviços Ltda	R\$ 6.420,30	3	-290,00	-R\$ 870,00	R\$ 12.903.320,27	QT	Referente a compra de 3 unidades de Descascador de fio vise grip.	589	1
274	13/08/2021	21/07/2021	2021-07-31	13.993.083/0001-09	02.03.04	FERRAMENTAS AVULSAS NÃO ACIONADAS POR FORÇA MOTRIZ	Martins Galvão Construções e Serviços Ltda	R\$ 6.420,30	3	-19,90	-R\$ 59,70	R\$ 12.903.260,57	QT	Referente a compra de 3 unidades de chave de fenda isolada 3x 150 mm (1/ 8 x6) .	589	1
274	13/08/2021	21/07/2021	2021-07-31	13.993.083/0001-09	02.03.04	FERRAMENTAS AVULSAS NÃO ACIONADAS POR FORÇA MOTRIZ	Martins Galvão Construções e Serviços Ltda	R\$ 6.420,30	3	-49,90	-R\$ 149,70	R\$ 12.903.110,87	QT	Referente a compra de 3 unidades de alicate anel bico preto fechamento .	589	1
274	13/08/2021	21/07/2021	2021-07-31	13.993.083/0001-09	02.03.04	FERRAMENTAS AVULSAS NÃO ACIONADAS POR FORÇA MOTRIZ	Martins Galvão Construções e Serviços Ltda	R\$ 6.420,30	3	-32,30	-R\$ 96,90	R\$ 12.903.013,97	QT	Referente a compra de 3 unidades de alicate corte diagonal emborrachado 4,5 polegada.	589	1
274	13/08/2021	21/07/2021	2021-07-31	13.993.083/0001-09	02.03.04	FERRAMENTAS AVULSAS NÃO ACIONADAS POR FORÇA MOTRIZ	Martins Galvão Construções e Serviços Ltda	R\$ 6.420,30	1	-950,00	-R\$ 950,00	R\$ 12.902.063,97	QT	Referente a compra de unidade de estação bancada solda AR Yaxun 886D + Digital display 220 v.	589	1



Relatório de Acompanhamento Mensal do termo de colaboração 001/2020  
Hospital Municipal Oceânico de Niterói

2 7 4	13/08/2021	21/07/2021	2021-07-31	13.993.083/0001-09	02.03 .04	FERRAMENTAS AVULSAS NÃO ACIONADAS POR FORÇA MOTRIZ	Martins Galvão Construções e Serviços Ltda	R\$ 6.420,30	1	- 1.390,00	-R\$ 1.390,00	R\$ 12.900.673,97	QT	Referente a compra de unidade de fonte de alimentação chaveada regulável 30 V 5A Bivolt.	589	1
2 7 4	13/08/2021	21/07/2021	2021-07-31	13.993.083/0001-09	02.03 .04	FERRAMENTAS AVULSAS NÃO ACIONADAS POR FORÇA MOTRIZ	Martins Galvão Construções e Serviços Ltda	R\$ 6.420,30	2	- 100,00	-R\$ 200,00	R\$ 12.900.473,97	QT	Referente a compra de 2 unidades de jogo de pinça para material eletrônico 6 ou 7 peças.	589	1
2 7 4	13/08/2021	21/07/2021	2021-07-31	13.993.083/0001-09	02.03 .04	FERRAMENTAS AVULSAS NÃO ACIONADAS POR FORÇA MOTRIZ	Martins Galvão Construções e Serviços Ltda	R\$ 6.420,30	1	- 799,00	-R\$ 799,00	R\$ 12.899.674,97	QT	Referente a compra de unidade de lupa bancada com iluminação.	589	1
2 7 4	13/08/2021	21/07/2021	2021-07-31	13.993.083/0001-09	02.03 .04	FERRAMENTAS AVULSAS NÃO ACIONADAS POR FORÇA MOTRIZ	Martins Galvão Construções e Serviços Ltda	R\$ 6.420,30	2	- 269,90	-R\$ 539,80	R\$ 12.899.135,17	QT	Referente a compra de 2 unidades de suporte para solda e placa.	589	1
2 7 5	13/08/2021	26/05/2021	2021-05-31	26.083.328/0001-02	02.07 .01	MEDICAMENTOS e INSUMOS FARMACÊUTICOS	ALP Pharma produtos Hospitalares Eireli EPP	R\$ 1.295,00	700	-1,85	-R\$ 1.295,00	R\$ 12.897.840,17	AMP	Referente a compra de 700 unidades de ácido ascórbico 100mg ml 5ml .	2129	1
2 7 6	13/08/2021	06/08/2021	2021-07-31	38.926.967/0001-71	03.17 .01	SERVIÇOS ESPECIALIZADOS PESSOA JURÍDICA	ALMM Consultoria Medica Ltda	R\$ 31.816,00			-R\$ 29.859,32	R\$ 12.867.980,85		Referente a prestação de serviços de produção médica assistencial , no mês de Julho / 2021 no total de 30 horas semanais / 7 plantões .Realizados pela médica Andréia Regina Da Costa Oliveira .	8	N/A
2 7 7	13/08/2021	07/08/2021	2021-07-31	13.049.045/0001-00	03.17 .01	SERVIÇOS ESPECIALIZADOS PESSOA JURÍDICA	DD Serviços Médicos S/S	R\$ 20.000,00			-R\$ 18.770,00	R\$ 12.849.210,85		Referente a prestação de serviços de produção médica assistencial no período de 01 à 31/07/2021, realizados pela Dr <sup>a</sup> Beatriz Borges Pinheiro - HMON.	20	N/A

Relatório de Acompanhamento Mensal do termo de colaboração 001/2020  
Hospital Municipal Oceânico de Niterói

2 7 8	13/08/2021	30/08/2021	2021-08-31	127.973.99 7-57	01.01 .03	FÉRIAS	Adriana de Araujo Santos	R\$ 2.785,53			-R\$ 2.486,64	R\$ 12.846.7 24,21		Referente ao pagamento de férias com vencimento em 30/06/2021 e período de gozo entre 01/09/2021 à 30/09/2021.	N/A	N/A
2 7 8	13/08/2021	30/08/2021	2021-08-31	003.582.73 7-81	01.01 .03	FÉRIAS	ADRIANA DE MORAIS PEREIRA	R\$ 5.864,00			-R\$ 4.633,40	R\$ 12.842.0 90,81		Referente ao pagamento de férias com vencimento em 07/04/2021 e período de gozo entre 01/09/2021 à 30/09/2021.	N/A	N/A
2 7 8	13/08/2021	30/08/2021	2021-08-31	041.220.93 7-32	01.01 .03	FÉRIAS	ALEXANDR A DOS REIS RIBEIRO	R\$ 6.396,63			-R\$ 5.069,77	R\$ 12.837.0 21,04		Referente ao pagamento de férias com vencimento em 14/04/2021 e período de gozo entre 01/09/2021 à 30/09/2021.	N/A	N/A
2 7 8	13/08/2021	30/08/2021	2021-08-31	077.307.16 7-98	01.01 .03	FÉRIAS	ANA CLAUDIA DOS SANTOS NASCIMEN TO	R\$ 6.237,33			-R\$ 4.866,17	R\$ 12.832.1 54,87		Referente ao pagamento de férias com vencimento em 04/05/2021 e período de gozo entre 01/09/2021 à 30/09/2021.	N/A	N/A
2 7 8	13/08/2021	30/08/2021	2021-08-31	116.254.53 7-28	01.01 .03	FÉRIAS	ANA KELLY REZENDE LESSA DE BARROS	R\$ 6.326,93			-R\$ 4.974,17	R\$ 12.827.1 80,70		Referente ao pagamento de férias com vencimento em 16/04/2021 e período de gozo entre 01/09/2021 à 30/09/2021.	N/A	N/A
2 7 8	13/08/2021	30/08/2021	2021-08-31	898.978.54 7-20	01.01 .03	FÉRIAS	ANA PAULA MANHAES VIANNA	R\$ 6.142,76			-R\$ 4.807,20	R\$ 12.822.3 73,50		Referente ao pagamento de férias com vencimento em 16/04/2021 e período de gozo entre 01/09/2021 à 30/09/2021.	N/A	N/A

Relatório de Acompanhamento Mensal do termo de colaboração 001/2020  
Hospital Municipal Oceânico de Niterói

278	13/08/2021	30/08/2021	2021-08-31	159.889.607-58	01.01.03	FÉRIAS	ANA PAULA TAVARES PIMENTEL BARBOSA	R\$ 6.147,73			-R\$ 4.810,30	R\$ 12.817.563,20		Referente ao pagamento de férias com vencimento em 14/04/2021 e período de gozo entre 01/09/2021 à 30/09/2021.	N/A	N/A
278	13/08/2021	31/08/2021	2021-08-31	306.441.648-08	01.01.03	FÉRIAS	ANDRESA COSTA PIMENTEL DE SOUZA	R\$ 5.868,97			-R\$ 4.697,85	R\$ 12.812.865,35		Referente ao pagamento de férias com vencimento em 20/04/2021 e período de gozo entre 02/09/2021 à 01/10/2021.	N/A	N/A
278	13/08/2021	30/08/2021	2021-08-31	163.200.847-58	01.01.03	FÉRIAS	Andressa Gomes Leite	R\$ 2.764,00			-R\$ 2.469,12	R\$ 12.810.396,23		Referente ao pagamento de férias com vencimento em 02/05/2021 e período de gozo entre 01/09/2021 à 30/09/2021.	N/A	N/A
278	13/08/2021	30/08/2021	2021-08-31	090.436.787-83	01.01.03	FÉRIAS	BERNARD O LOPES SERTA	R\$ 6.252,27			-R\$ 4.875,48	R\$ 12.805.520,75		Referente ao pagamento de férias com vencimento em 17/04/2021 e período de gozo entre 01/09/2021 à 30/09/2021.	N/A	N/A
278	13/08/2021	30/08/2021	2021-08-31	172.932.507-62	01.01.03	FÉRIAS	CAMILLA RODRIGUES ROMERO	R\$ 6.107,91			-R\$ 4.785,47	R\$ 12.800.735,28		Referente ao pagamento de férias com vencimento em 14/05/2021 e período de gozo entre 01/09/2021 à 30/09/2021.	N/A	N/A
278	13/08/2021	30/08/2021	2021-08-31	079.037.417-05	01.01.03	FÉRIAS	CARLA ESDRA LIMA VELASCO FERNANDES	R\$ 5.868,97			-R\$ 4.791,04	R\$ 12.795.944,24		Referente ao pagamento de férias com vencimento em 08/05/2021 e período de gozo entre 01/09/2021 à 30/09/2021.	N/A	N/A

Relatório de Acompanhamento Mensal do termo de colaboração 001/2020  
Hospital Municipal Oceânico de Niterói

278	13/08/2021	30/08/2021	2021-08-31	098.012.997-46	01.01.03	FÉRIAS	Cleonice Andrade dos Santos	R\$ 2.211,20			-R\$ 2.028,47	R\$ 12.793.915,77		Referente ao pagamento de férias com vencimento em 30/06/2021 e período de gozo entre 01/09/2021 à 24/09/2021.	N/A	N/A
278	13/08/2021	30/08/2021	2021-08-31	107.939.887-21	01.01.03	FÉRIAS	Cristiane Ferreira Dias	R\$ 2.081,81			-R\$ 1.910,95	R\$ 12.792.004,82		Referente ao pagamento de férias com vencimento em 31/05/2021 e período de gozo entre 01/09/2021 à 30/09/2021.	N/A	N/A
278	13/08/2021	30/08/2021	2021-08-31	075.331.947-05	01.01.03	FÉRIAS	CRISTIANE DOS SANTOS CARVALHO DA SILVA	R\$ 6.202,49			-R\$ 4.844,45	R\$ 12.787.160,37		Referente ao pagamento de férias com vencimento em 09/07/2021 e período de gozo entre 01/09/2021 à 30/09/2021.	N/A	N/A
278	13/08/2021	30/08/2021	2021-08-31	094.031.687-06	01.01.03	FÉRIAS	CRISTIANE MAGALHÃES DE MACEDO RIBEIRO	R\$ 3.445,33			-R\$ 3.028,20	R\$ 12.784.132,17		Referente ao pagamento de férias com vencimento em 04/05/2021 e período de gozo entre 01/09/2021 à 15/09/2021.	N/A	N/A
278	13/08/2021	30/08/2021	2021-08-31	083.276.427-23	01.01.03	FÉRIAS	Cristiane Martins da Silva	R\$ 2.772,89			-R\$ 2.476,36	R\$ 12.781.655,81		Referente ao pagamento de férias com vencimento em 18/08/2021 e período de gozo entre 01/09/2021 à 30/09/2021.	N/A	N/A
278	13/08/2021	30/08/2021	2021-08-31	090.776.967-50	01.01.03	FÉRIAS	Cyntia Santos de Oliveira Costa	R\$ 2.768,44			-R\$ 2.472,73	R\$ 12.779.183,08		Referente ao pagamento de férias com vencimento em 30/06/2021 e período de gozo entre 01/09/2021 à 30/09/2021.	N/A	N/A

Relatório de Acompanhamento Mensal do termo de colaboração 001/2020  
Hospital Municipal Oceânico de Niterói

278	13/08/2021	30/08/2021	2021-08-31	140.146.227-89	01.01.03	FÉRIAS	Daniela Gomes de Carvalho	R\$ 2.995,11			-R\$ 2.657,24	R\$ 12.776.525,84		Referente ao pagamento de férias com vencimento em 30/06/2021 e período de gozo entre 01/09/2021 à 30/09/2021.	N/A	N/A
278	13/08/2021	30/08/2021	2021-08-31	101.357.657-81	01.01.03	FÉRIAS	Debora Candido Maria	R\$ 2.212,29			-R\$ 2.029,43	R\$ 12.774.496,41		Referente ao pagamento de férias com vencimento em 31/05/2021 e período de gozo entre 01/09/2021 à 30/09/2021.	N/A	N/A
278	13/08/2021	30/08/2021	2021-08-31	162.324.087-56	01.01.03	FÉRIAS	Eduarda de Alencar Ribeiro	R\$ 2.835,11			-R\$ 2.527,00	R\$ 12.771.969,41		Referente ao pagamento de férias com vencimento em 30/06/2021 e período de gozo entre 01/09/2021 à 30/09/2021.	N/A	N/A
278	13/08/2021	30/08/2021	2021-08-31	107.331.657-29	01.01.03	FÉRIAS	Elida Carvalho Duarte De Oliveira	R\$ 2.957,33			-R\$ 2.626,49	R\$ 12.769.342,92		Referente ao pagamento de férias com vencimento em 02/05/2021 e período de gozo entre 01/09/2021 à 30/09/2021.	N/A	N/A
278	13/08/2021	30/08/2021	2021-08-31	006.393.067-64	01.01.03	FÉRIAS	Elisabeth Soares da Silva do Nascimento	R\$ 2.961,77			-R\$ 2.630,10	R\$ 12.766.712,82		Referente ao pagamento de férias com vencimento em 30/06/2021 e período de gozo entre 01/09/2021 à 30/09/2021.	N/A	N/A
278	13/08/2021	30/08/2021	2021-08-31	479.890.842-87	01.01.03	FÉRIAS	ERMELINA FERREIRA RIBEIRO	R\$ 6.368,17			-R\$ 4.947,74	R\$ 12.761.765,08		Referente ao pagamento de férias com vencimento em 08/05/2021 e período de gozo entre 01/09/2021 à 30/09/2021.	N/A	N/A

Relatório de Acompanhamento Mensal do termo de colaboração 001/2020  
Hospital Municipal Oceânico de Niterói

278	13/08/2021	30/08/2021	2021-08-31	137.828.097-00	01.01.03	FÉRIAS	Fernanda de Oliveira Magalhães da Hora	R\$ 2.961,77			-R\$ 2.630,10	R\$ 12.759.134,98		Referente ao pagamento de férias com vencimento em 31/08/2021 e período de gozo entre 01/09/2021 à 30/09/2021.	N/A	N/A
278	13/08/2021	30/08/2021	2021-08-31	077.329.257-85	01.01.03	FÉRIAS	Fernanda Pio Moreira	R\$ 2.775,11			-R\$ 2.524,71	R\$ 12.756.610,27		Referente ao pagamento de férias com vencimento em 02/05/2021 e período de gozo entre 01/09/2021 à 30/09/2021.	N/A	N/A
278	13/08/2021	30/08/2021	2021-08-31	115.331.177-13	01.01.03	FÉRIAS	FERNANDA VIEIRA DOS SANTOS	R\$ 2.924,00			-R\$ 2.599,36	R\$ 12.754.010,91		Referente ao pagamento de férias com vencimento em 06/05/2021 e período de gozo entre 01/09/2021 à 30/09/2021.	N/A	N/A
278	13/08/2021	30/08/2021	2021-08-31	022.209.427-32	01.01.03	FÉRIAS	Fernando Gomes da Silva	R\$ 2.926,23			-R\$ 2.601,17	R\$ 12.751.409,74		Referente ao pagamento de férias com vencimento em 30/06/2021 e período de gozo entre 01/09/2021 à 30/09/2021.	N/A	N/A
278	13/08/2021	30/08/2021	2021-08-31	119.875.217-30	01.01.03	FÉRIAS	Flavia Silva de Souza	R\$ 2.970,67			-R\$ 2.665,78	R\$ 12.748.743,96		Referente ao pagamento de férias com vencimento em 30/06/2021 e período de gozo entre 01/09/2021 à 30/09/2021.	N/A	N/A
278	13/08/2021	30/08/2021	2021-08-31	136.144.407-02	01.01.03	FÉRIAS	GISELE GUIMARAES VIANA	R\$ 6.073,07			-R\$ 4.763,75	R\$ 12.743.980,21		Referente ao pagamento de férias com vencimento em 07/06/2021 e período de gozo entre 01/09/2021 à 30/09/2021.	N/A	N/A



Relatório de Acompanhamento Mensal do termo de colaboração 001/2020  
Hospital Municipal Oceânico de Niterói

2 7 8	13/08/2021	30/08/2021	2021-08-31	279.871.92 8-30	01.01 .03	FÉRIAS	GISLAINE PATRICIA GALINA	R\$ 8.427,56			-R\$ 6.434,17	R\$ 12.737.5 46,04		Referente ao pagamento de férias com vencimento em 11/04/2021 e período de gozo entre 01/09/2021 à 30/09/2021.	N/A	N/ A
2 7 8	13/08/2021	30/08/2021	2021-08-31	104.517.48 7-43	01.01 .03	FÉRIAS	Givania Herminio da Silva	R\$ 2.810,67			-R\$ 2.507,10	R\$ 12.735.0 38,94		Referente ao pagamento de férias com vencimento em 30/04/2021 e período de gozo entre 01/09/2021 à 30/09/2021.	N/A	N/ A
2 7 8	13/08/2021	30/08/2021	2021-08-31	080.714.39 7-97	01.01 .03	FÉRIAS	GRAZIANE SANTOS COSTA	R\$ 5.918,76			-R\$ 4.667,54	R\$ 12.730.3 71,40		Referente ao pagamento de férias com vencimento em 14/05/2021 e período de gozo entre 01/09/2021 à 30/09/2021.	N/A	N/ A
2 7 8	13/08/2021	30/08/2021	2021-08-31	099.838.96 7-61	01.01 .03	FÉRIAS	Huallace Teixeira Soares	R\$ 2.988,44			-R\$ 2.680,25	R\$ 12.727.6 91,15		Referente ao pagamento de férias com vencimento em 30/06/2021 e período de gozo entre 01/09/2021 à 30/09/2021.	N/A	N/ A
2 7 8	13/08/2021	03/09/2021	2021-09-30	130.412.44 7-99	01.01 .03	FÉRIAS	IARIMA DE MORAES RAMOS	R\$ 3.005,33			-R\$ 2.686,42	R\$ 12.725.0 04,73		Referente ao pagamento de férias com vencimento em 04/05/2021 e período de gozo entre 06/09/2021 à 05/10/2021.	N/A	N/ A
2 7 8	13/08/2021	30/08/2021	2021-08-31	044.474.55 6-41	01.01 .03	FÉRIAS	IGMARA PRADO RIBEIRO LEMONS	R\$ 3.872,92			-R\$ 3.312,33	R\$ 12.721.6 92,40		Referente ao pagamento de férias com vencimento em 02/04/2021 e período de gozo entre 01/09/2021 à 15/09/2021.	N/A	N/ A

Relatório de Acompanhamento Mensal do termo de colaboração 001/2020  
Hospital Municipal Oceânico de Niterói

278	13/08/2021	30/08/2021	2021-08-31	125.580.727-06	01.01.03	FÉRIAS	Illana Figueiredo Franca	R\$ 2.995,11			-R\$ 2.657,24	R\$ 12.719.035,16		Referente ao pagamento de férias com vencimento em 30/06/2021 e período de gozo entre 01/09/2021 à 30/09/2021.	N/A	N/A
278	13/08/2021	30/08/2021	2021-08-31	161.466.077-89	01.01.03	FÉRIAS	ISABELLE DE MELLO LOPES	R\$ 2.799,56			-R\$ 2.498,07	R\$ 12.716.537,09		Referente ao pagamento de férias com vencimento em 12/05/2021 e período de gozo entre 01/09/2021 à 30/09/2021.	N/A	N/A
278	13/08/2021	30/08/2021	2021-08-31	132.316.957-16	01.01.03	FÉRIAS	Jennyfer Rosa dos Santos de Almeida	R\$ 2.135,43			-R\$ 1.959,75	R\$ 12.714.577,34		Referente ao pagamento de férias com vencimento em 14/04/2021 e período de gozo entre 01/09/2021 à 30/09/2021.	N/A	N/A
278	13/08/2021	30/08/2021	2021-08-31	167.361.317-90	01.01.03	FÉRIAS	Julia Dos Santos Da Silveira	R\$ 2.795,11			-R\$ 2.494,44	R\$ 12.712.082,90		Referente ao pagamento de férias com vencimento em 30/04/2021 e período de gozo entre 01/09/2021 à 30/09/2021.	N/A	N/A
278	13/08/2021	10/09/2021	2021-08-31	151.888.647-70	01.01.03	FÉRIAS	Júlia Dos Santos Rodrigues Cruzeiro	R\$ 5.719,52			-R\$ 4.636,39	R\$ 12.707.446,51		Referente ao pagamento de férias com vencimento em 21/04/2021 e período de gozo entre 13/09/2021 à 12/10/2021.	N/A	N/A
278	13/08/2021	30/08/2021	2021-08-31	144.144.717-29	01.01.03	FÉRIAS	Juliana Rufino Moreira	R\$ 2.932,89			-R\$ 2.606,60	R\$ 12.704.839,91		Referente ao pagamento de férias com vencimento em 02/05/2021 e período de gozo entre 01/09/2021 à 30/09/2021.	N/A	N/A

Relatório de Acompanhamento Mensal do termo de colaboração 001/2020  
Hospital Municipal Oceânico de Niterói

278	13/08/2021	30/08/2021	2021-08-31	081.158.197-78	01.01.03	FÉRIAS	Kely Amorim Freitas de Abreu	R\$ 2.912,44			-R\$ 2.589,95	R\$ 12.702.249,96		Referente ao pagamento de férias com vencimento em 30/06/2021 e período de gozo entre 01/09/2021 à 30/09/2021.	N/A	N/A
278	13/08/2021	30/08/2021	2021-08-31	120.727.607-39	01.01.03	FÉRIAS	LUANA BANDEIRA PEDRO	R\$ 5.928,71			-R\$ 4.673,74	R\$ 12.697.576,22		Referente ao pagamento de férias com vencimento em 02/08/2021 e período de gozo entre 01/09/2021 à 30/09/2021.	N/A	N/A
278	13/08/2021	30/08/2021	2021-08-31	175.200.037-44	01.01.03	FÉRIAS	LUCAS ISRAEL DO AMARAL BATISTA	R\$ 2.781,77			-R\$ 2.483,58	R\$ 12.695.092,64		Referente ao pagamento de férias com vencimento em 05/05/2021 e período de gozo entre 01/09/2021 à 30/09/2021.	N/A	N/A
278	13/08/2021	30/08/2021	2021-08-31	108.361.507-67	01.01.03	FÉRIAS	Luciana Oliveira da Silva	R\$ 5.864,00			-R\$ 4.633,40	R\$ 12.690.459,24		Referente ao pagamento de férias com vencimento em 27/04/2021 e período de gozo entre 01/09/2021 à 30/09/2021.	N/A	N/A
278	13/08/2021	30/08/2021	2021-08-31	166.828.387-51	01.01.03	FÉRIAS	LUDMILLA MARIA DE SOUZA DOS SANTOS	R\$ 2.775,84			-R\$ 2.478,75	R\$ 12.687.980,49		Referente ao pagamento de férias com vencimento em 23/07/2021 e período de gozo entre 01/09/2021 à 30/09/2021.	N/A	N/A
278	13/08/2021	30/08/2021	2021-08-31	127.419.857-74	01.01.03	FÉRIAS	LUISA ALVINA SOARES FELIPE	R\$ 2.839,56			-R\$ 2.530,63	R\$ 12.685.449,86		Referente ao pagamento de férias com vencimento em 05/05/2021 e período de gozo entre 01/09/2021 à 30/09/2021.	N/A	N/A

Relatório de Acompanhamento Mensal do termo de colaboração 001/2020  
Hospital Municipal Oceânico de Niterói

278	13/08/2021	30/08/2021	2021-08-31	116.598.737-62	01.01.03	FÉRIAS	Maicon Pacheco de Oliveira	R\$ 2.772,89			-R\$ 2.476,36	R\$ 12.682.973,50		Referente ao pagamento de férias com vencimento em 30/06/2021 e período de gozo entre 01/09/2021 à 30/09/2021.	N/A	N/A
278	13/08/2021	30/08/2021	2021-08-31	027.175.717-52	01.01.03	FÉRIAS	MARCELO VIANA GONCALVES	R\$ 1.975,64			-R\$ 1.814,34	R\$ 12.681.159,16		Referente ao pagamento de férias com vencimento em 02/08/2021 e período de gozo entre 01/09/2021 à 30/09/2021.	N/A	N/A
278	13/08/2021	30/08/2021	2021-08-31	095.421.897-37	01.01.03	FÉRIAS	MARCUS VINICIUS FERREIRA DOS SANTOS	R\$ 9.224,00			-R\$ 7.115,86	R\$ 12.674.043,30		Referente ao pagamento de férias com vencimento em 02/04/2021 e período de gozo entre 01/09/2021 à 30/09/2021.	N/A	N/A
278	13/08/2021	30/08/2021	2021-08-31	104.969.767-70	01.01.03	FÉRIAS	Maria Eduarda Leoncio Braga	R\$ 6.263,64			-R\$ 4.882,57	R\$ 12.669.160,73		Referente ao pagamento de férias com vencimento em 20/04/2021 e período de gozo entre 01/09/2021 à 30/09/2021.	N/A	N/A
278	13/08/2021	30/08/2021	2021-08-31	099.453.987-84	01.01.03	FÉRIAS	MARIANA RIBEIRO ALVAREZ	R\$ 6.107,91			-R\$ 4.837,61	R\$ 12.664.323,12		Referente ao pagamento de férias com vencimento em 15/04/2021 e período de gozo entre 01/09/2021 à 30/09/2021.	N/A	N/A
278	13/08/2021	30/08/2021	2021-08-31	102.309.537-86	01.01.03	FÉRIAS	Michele da Silva Franca	R\$ 2.772,89			-R\$ 2.476,36	R\$ 12.661.846,76		Referente ao pagamento de férias com vencimento em 30/04/2021 e período de gozo entre 01/09/2021 à 30/09/2021.	N/A	N/A

Relatório de Acompanhamento Mensal do termo de colaboração 001/2020  
Hospital Municipal Oceânico de Niterói

278	13/08/2021	30/08/2021	2021-08-31	141.351.427-88	01.01.03	FÉRIAS	Pedro Henrique Guimaraes Venâncio	R\$ 2.131,61			-R\$ 1.956,27	R\$ 12.659.890,49		Referente ao pagamento de férias com vencimento em 01/05/2021 e período de gozo entre 01/09/2021 à 30/09/2021.	N/A	N/A
278	13/08/2021	30/08/2021	2021-08-31	098.087.467-05	01.01.03	FÉRIAS	RAFAEL DIAS FERNANDES	R\$ 5.923,73			-R\$ 4.774,91	R\$ 12.655.115,58		Referente ao pagamento de férias com vencimento em 13/05/2021 e período de gozo entre 01/09/2021 à 30/09/2021.	N/A	N/A
278	13/08/2021	30/08/2021	2021-08-31	124.892.627-77	01.01.03	FÉRIAS	RAFAELA ROCHA ROIFFE	R\$ 6.351,04			-R\$ 4.937,06	R\$ 12.650.178,52		Referente ao pagamento de férias com vencimento em 04/05/2021 e período de gozo entre 01/09/2021 à 30/09/2021.	N/A	N/A
278	13/08/2021	30/08/2021	2021-08-31	006.028.262-25	01.01.03	FÉRIAS	Raniele Teixeira Almeida	R\$ 5.978,49			-R\$ 4.704,78	R\$ 12.645.473,74		Referente ao pagamento de férias com vencimento em 19/04/2021 e período de gozo entre 01/09/2021 à 30/09/2021.	N/A	N/A
278	13/08/2021	30/08/2021	2021-08-31	135.574.237-43	01.01.03	FÉRIAS	Raquel da Silva Laurindo	R\$ 5.864,00			-R\$ 4.633,40	R\$ 12.640.840,34		Referente ao pagamento de férias com vencimento em 30/04/2021 e período de gozo entre 01/09/2021 à 30/09/2021.	N/A	N/A
278	13/08/2021	17/09/2021	2021-08-31	051.415.119-60	01.01.03	FÉRIAS	RENATA RANGEL BONETTI	R\$ 6.214,19			-R\$ 4.923,78	R\$ 12.635.916,56		Referente ao pagamento de férias com vencimento em 02/04/2021 e período de gozo entre 20/09/2021 à 04/10/2021.	N/A	N/A

Relatório de Acompanhamento Mensal do termo de colaboração 001/2020  
Hospital Municipal Oceânico de Niterói

278	13/08/2021	30/08/2021	2021-08-31	463.219.347-04	07.03.01	DESPESAS DA CONTRATADA	SEBASTIA O CORREIA DOS SANTOS	R\$ 17.495,93			-R\$ 13.008,74	R\$ 12.622.907,82		Referente ao pagamento de férias com vencimento em 30/09/2020 e período de gozo entre 01/09/2021 à 30/09/2021.	N/A	N/A
278	13/08/2021	30/08/2021	2021-08-31	052.670.147-10	01.01.03	FÉRIAS	Sheila Silva da Costa	R\$ 2.928,45			-R\$ 2.602,98	R\$ 12.620.304,84		Referente ao pagamento de férias com vencimento em e período de gozo entre 01/09/2021 à 30/09/2021.	N/A	N/A
278	13/08/2021	30/08/2021	2021-08-31	042.787.937-07	01.01.03	FÉRIAS	SIMONE DOS SANTOS ZICARI	R\$ 6.147,73			-R\$ 4.810,30	R\$ 12.615.494,54		Referente ao pagamento de férias com vencimento em 17/04/2021 e período de gozo entre 01/09/2021 à 30/09/2021.	N/A	N/A
278	13/08/2021	30/08/2021	2021-08-31	054.925.957-09	01.01.03	FÉRIAS	SUELEN REGINA SANTOS DA MOTTA	R\$ 6.313,43			-R\$ 4.913,62	R\$ 12.610.580,92		Referente ao pagamento de férias com vencimento em 11/05/2021 e período de gozo entre 01/09/2021 à 30/09/2021.	N/A	N/A
278	13/08/2021	30/08/2021	2021-08-31	059.237.167-04	01.01.03	FÉRIAS	Suely Bezerra da Silva Alves	R\$ 2.884,00			-R\$ 2.620,53	R\$ 12.607.960,39		Referente ao pagamento de férias com vencimento em 30/06/2021 e período de gozo entre 01/09/2021 à 30/09/2021.	N/A	N/A
278	13/08/2021	30/08/2021	2021-08-31	010.315.487-69	01.01.03	FÉRIAS	SUZANA TEIXEIRA ANTUNES	R\$ 2.764,00			-R\$ 2.469,12	R\$ 12.605.491,27		Referente ao pagamento de férias com vencimento em 30/06/2021 e período de gozo entre 01/09/2021 à 30/09/2021.	N/A	N/A



Relatório de Acompanhamento Mensal do termo de colaboração 001/2020  
Hospital Municipal Oceânico de Niterói

278	13/08/2021	30/08/2021	2021-08-31	145.809.677-71	01.01.03	FÉRIAS	Thais Ferreira do Valle	R\$ 2.952,89			-R\$ 2.622,88	R\$ 12.602.868,39		Referente ao pagamento de férias com vencimento em 30/06/2021 e período de gozo entre 01/09/2021 à 30/09/2021.	N/A	N/A
278	13/08/2021	30/08/2021	2021-08-31	157.014.817-19	01.01.03	FÉRIAS	Victor Hugo Gomes Ferraz	R\$ 2.928,44			-R\$ 2.602,97	R\$ 12.600.265,42		Referente ao pagamento de férias com vencimento em 30/06/2021 e período de gozo entre 01/09/2021 à 30/09/2021.	N/A	N/A
278	13/08/2021	30/08/2021	2021-08-31	427.719.308-03	01.01.03	FÉRIAS	Yara de Aquino Ferreira	R\$ 6.132,80			-R\$ 4.800,99	R\$ 12.595.464,43		Referente ao pagamento de férias com vencimento em 30/06/2021 e período de gozo entre 01/09/2021 à 30/09/2021.	N/A	N/A
279	13/08/2021	10/08/2021	2021-06-30	02.150.336/0001-66	05.01.01	ÁGUA	Águas de Niterói S/A	R\$ 408,70			-R\$ 408,70	R\$ 12.595.055,73		Referente ao fornecimento de água no mês de Junho/2021 - Av. Raul de Oliveira Rodrigues ant avn7338 - Piratininga - Niterói	904520306	N/A
280	13/08/2021	29/06/2021	2021-06-30	33.050.071/0001-58	05.02.01	ENERGIA ELÉTRICA	Ampla Energia e Serviços S.A	R\$ 888,27			-R\$ 888,27	R\$ 12.594.167,46		Referente ao fornecimento de energia para o endereço Av. 7 LT 13 QD 193- Piratininga no mês de Junho/2021.	058089518	1
281	13/08/2021	30/07/2021	2021-07-31	33.050.071/0001-58	05.02.01	ENERGIA ELÉTRICA	Ampla Energia e Serviços S.A	R\$ 754,05			-R\$ 754,05	R\$ 12.593.413,41		Referente ao fornecimento de energia para o endereço Av. 7 LT 13 QD 193- Piratininga no mês de Julho/2021.	061385502	1
282	13/08/2021	21/07/2021	2021-07-31	40.432.544/0062-69	03.13.01	INTERNET	Claro S/A Net	R\$ 209,98			-R\$ 209,98	R\$ 12.593.203,43		Referente ao fornecimento de pacote de serviços	001656459	B1

Relatório de Acompanhamento Mensal do termo de colaboração 001/2020  
Hospital Municipal Oceânico de Niterói

																	- Av Raul de Oliveira Rodrigues lote cafubá 433 Piratinga, Julho/2021.		
283	13/08/2021	09/08/2021	2021-08-31	869.351.278-15	07.03.01	DESPEAS DA CONTRATADA	Rubem Cesar Fernandes	R\$ 27.310,40					-R\$ 20.124,23	R\$ 12.573.079,20			Referente ao pagamento de férias com vencimento em 09/09/2020 e período de gozo entre 11/08/2021 à 09/09/2021.	N/A	N/A
284	13/08/2021	14/07/2021	2021-07-31	53.113.791/0012-85	07.03.01	DESPEAS DA CONTRATADA	Totvs S.A.	R\$ 11.942,59					-R\$ 11.942,59	R\$ 12.561.136,61			Referente a prestação de serviço de suporte técnico em informática , conforme contrato CONT35866v-Sede.	50783	N/A
285	13/08/2021	13/08/2021	2021-08-31	00.000.000/0001-91	07.03.01	DESPEAS DA CONTRATADA	Banco do Brasil S/A	R\$ 10,45					-R\$ 10,45	R\$ 12.561.126,16			Tarifa	N/A	N/A
286	13/08/2021	13/08/2021	2021-08-31	00.000.000/0001-91	07.03.01	DESPEAS DA CONTRATADA	Banco do Brasil S/A	R\$ 10,45					-R\$ 10,45	R\$ 12.561.115,71			Tarifa	N/A	N/A
287	13/08/2021	13/08/2021	2021-08-31	00.000.000/0001-91	07.03.01	DESPEAS DA CONTRATADA	Banco do Brasil S/A	R\$ 30,60					-R\$ 30,60	R\$ 12.561.085,11			Tarifa	N/A	N/A
288	13/08/2021	13/08/2021	2021-08-31	00.000.000/0001-91	07.03.01	DESPEAS DA CONTRATADA	Banco do Brasil S/A	R\$ 13,60					-R\$ 13,60	R\$ 12.561.071,51			Tarifa	N/A	N/A
289	13/08/2021	13/08/2021	2021-08-31	00.000.000/0001-91	07.03.01	DESPEAS DA CONTRATADA	Banco do Brasil S/A	R\$ 3,40					-R\$ 3,40	R\$ 12.561.068,11			Tarifa	N/A	N/A
290	13/08/2021	13/08/2021	2021-08-31	00.000.000/0001-91	07.03.01	DESPEAS DA CONTRATADA	Banco do Brasil S/A	R\$ 3,40					-R\$ 3,40	R\$ 12.561.064,71			Tarifa	N/A	N/A
291	13/08/2021	13/08/2021	2021-08-31	00.000.000/0001-91	07.03.01	DESPEAS DA CONTRATADA	Banco do Brasil S/A	R\$ 3,40					-R\$ 3,40	R\$ 12.561.061,31			Tarifa	N/A	N/A

Relatório de Acompanhamento Mensal do termo de colaboração 001/2020  
Hospital Municipal Oceânico de Niterói

2 9 2	13/08/2021	13/08/2021	2021-08-31	00.000.000/0001-91	07.03 .01	DESPEAS DA CONTRATADA	Banco do Brasil S/A	R\$ 3,40			-R\$ 3,40	R\$ 12.561.0 57,91		Tarifa	N/A	N/ A
2 9 3	13/08/2021	13/08/2021	2021-08-31	00.000.000/0001-91	07.03 .01	DESPEAS DA CONTRATADA	Banco do Brasil S/A	R\$ 24,60			-R\$ 24,60	R\$ 12.561.0 33,31		Tarifa	N/A	N/ A
2 9 4	13/08/2021	13/08/2021	2021-08-31	00.000.000/0001-91	07.03 .01	DESPEAS DA CONTRATADA	Banco do Brasil S/A	R\$ 16,40			-R\$ 16,40	R\$ 12.561.0 16,91		Tarifa	N/A	N/ A
2 9 5	13/08/2021	13/08/2021	2021-08-31	00.000.000/0001-91	07.03 .01	DESPEAS DA CONTRATADA	Banco do Brasil S/A	R\$ 41,00			-R\$ 41,00	R\$ 12.560.9 75,91		Tarifa	N/A	N/ A
2 9 6	13/08/2021	13/08/2021	2021-08-31	00.000.000/0001-91	07.03 .01	DESPEAS DA CONTRATADA	Banco do Brasil S/A	R\$ 65,60			-R\$ 65,60	R\$ 12.560.9 10,31		Tarifa	N/A	N/ A
2 9 7	13/08/2021	13/08/2021	2021-08-31	00.000.000/0001-91	07.03 .01	DESPEAS DA CONTRATADA	Banco do Brasil S/A	R\$ 57,40			-R\$ 57,40	R\$ 12.560.8 52,91		Tarifa	N/A	N/ A
2 9 8	13/08/2021	13/08/2021	2021-08-31	00.000.000/0001-91	07.03 .01	DESPEAS DA CONTRATADA	Banco do Brasil S/A	R\$ 8,20			-R\$ 8,20	R\$ 12.560.8 44,71		Tarifa	N/A	N/ A
2 9 9	13/08/2021	13/08/2021	2021-08-31	00.000.000/0001-91	07.03 .01	DESPEAS DA CONTRATADA	Banco do Brasil S/A	R\$ 82,00			-R\$ 82,00	R\$ 12.560.7 62,71		Tarifa	N/A	N/ A
3 0 0	13/08/2021	13/08/2021	2021-08-31	00.000.000/0001-91	07.03 .01	DESPEAS DA CONTRATADA	Banco do Brasil S/A	R\$ 24,60			-R\$ 24,60	R\$ 12.560.7 38,11		Tarifa	N/A	N/ A
3 0 1	13/08/2021	13/08/2021	2021-08-31	00.000.000/0001-91	07.03 .01	DESPEAS DA CONTRATADA	Banco do Brasil S/A	R\$ 82,00			-R\$ 82,00	R\$ 12.560.6 56,11		Tarifa	N/A	N/ A
3 0 2	13/08/2021	13/08/2021	2021-08-31	00.000.000/0001-91	07.03 .01	DESPEAS DA CONTRATADA	Banco do Brasil S/A	R\$ 41,00			-R\$ 41,00	R\$ 12.560.6 15,11		Tarifa	N/A	N/ A
3 0 3	13/08/2021	13/08/2021	2021-08-31	00.000.000/0001-91	07.03 .01	DESPEAS DA CONTRATADA	Banco do Brasil S/A	R\$ 8,20			-R\$ 8,20	R\$ 12.560.6 06,91		Tarifa	N/A	N/ A

Relatório de Acompanhamento Mensal do termo de colaboração 001/2020  
Hospital Municipal Oceânico de Niterói

304	13/08/2021	13/08/2021	2021-08-31	00.000.000/0001-91	07.03.01	DESPEAS DA CONTRATADA	Banco do Brasil S/A	R\$ 8,20			-R\$ 8,20	R\$ 12.560.598,71	Tarifa	N/A	N/A
305	13/08/2021	13/08/2021	2021-08-31	00.000.000/0001-91	07.03.01	DESPEAS DA CONTRATADA	Banco do Brasil S/A	R\$ 8,20			-R\$ 8,20	R\$ 12.560.590,51	Tarifa	N/A	N/A
306	13/08/2021	13/08/2021	2021-08-31	00.000.000/0001-91	07.03.01	DESPEAS DA CONTRATADA	Banco do Brasil S/A	R\$ 16,40			-R\$ 16,40	R\$ 12.560.574,11	Tarifa	N/A	N/A
307	13/08/2021	13/08/2021	2021-08-31	00.000.000/0001-91	07.03.01	DESPEAS DA CONTRATADA	Banco do Brasil S/A	R\$ 8,20			-R\$ 8,20	R\$ 12.560.565,91	Tarifa	N/A	N/A
308	13/08/2021	13/08/2021	2021-08-31	00.000.000/0001-91	07.03.01	DESPEAS DA CONTRATADA	Banco do Brasil S/A	R\$ 57,40			-R\$ 57,40	R\$ 12.560.508,51	Tarifa	N/A	N/A
309	13/08/2021	13/08/2021	2021-08-31	00.000.000/0001-91	07.03.01	DESPEAS DA CONTRATADA	Banco do Brasil S/A	R\$ 82,00			-R\$ 82,00	R\$ 12.560.426,51	Tarifa	N/A	N/A
310	13/08/2021	13/08/2021	2021-08-31	00.000.000/0001-91	07.03.01	DESPEAS DA CONTRATADA	Banco do Brasil S/A	R\$ 82,00			-R\$ 82,00	R\$ 12.560.344,51	Tarifa	N/A	N/A
311	13/08/2021	13/08/2021	2021-08-31	00.000.000/0001-91	07.03.01	DESPEAS DA CONTRATADA	Banco do Brasil S/A	R\$ 57,40			-R\$ 57,40	R\$ 12.560.287,11	Tarifa	N/A	N/A
312	16/08/2021	09/08/2021	2021-08-31	099.916.437-61	01.03.04	RESCISÕES	Aline Almada Vianna	R\$ 10.360,69			-R\$ 9.341,98	R\$ 12.550.945,13	Referente ao pagamento de rescisão contratual.	N/A	N/A
312	16/08/2021	10/08/2021	2021-08-31	118.007.347-94	01.03.04	RESCISÕES	Francisco Aclecio Martins de Araujo	R\$ 13.801,69			-R\$ 12.438,96	R\$ 12.538.506,17	Referente ao pagamento de rescisão contratual.	N/A	N/A
312	16/08/2021	09/08/2021	2021-08-31	108.245.147-93	01.03.04	RESCISÕES	Natalia Alvarenga Rangel	R\$ 7.105,78			-R\$ 6.493,63	R\$ 12.532.012,54	Referente ao pagamento de rescisão contratual.	N/A	N/A
312	16/08/2021	09/08/2021	2021-08-31	141.998.557-42	01.03.04	RESCISÕES	Poliane Leandro da Silva	R\$ 5.265,79			-R\$ 4.867,13	R\$ 12.527.145,41	Referente ao pagamento de rescisão contratual.	N/A	N/A
312	16/08/2021	09/08/2021	2021-08-31	112.516.457-39	01.03.04	RESCISÕES	Priscila Da Silva Nascimento	R\$ 15.477,73			-R\$ 14.028,63	R\$ 12.513.116,78	Referente ao pagamento de rescisão contratual.	N/A	N/A

Relatório de Acompanhamento Mensal do termo de colaboração 001/2020  
Hospital Municipal Oceânico de Niterói

3 1 2	16/08/2021	10/08/2021	2021-08-31	122.734.18 7-36	01.03 .04	RESCISÕES	Thais Azevedo Chaves Neves	R\$ 3.500,41			-R\$ 2.990,31	R\$ 12.510.1 26,47	Referente ao pagamento de rescisão contratual.	N/A	N/ A
3 1 2	16/08/2021	10/08/2021	2021-08-31	107.307.97 7-59	01.03 .04	RESCISÕES	William Conceição Mota	R\$ 7.010,87			-R\$ 6.193,05	R\$ 12.503.9 33,42	Referente ao pagamento de rescisão contratual.	N/A	N/ A
3 1 3	16/08/2021	06/08/2021	2021-05-31	38.163.397 /0001-05	03.17 .01	SERVIÇOS ESPECIALIZADOS PESSOA JURÍDICA	Guimarães Fajardo Serviços Médicos S/S	R\$ 6.752,00			-R\$ 6.752,00	R\$ 12.497.1 81,42	Referente a prestação de serviços médicos realizados pelo Drº Dan. Edwy C.G Fajardo . No período de Maio / 2021.	11	N/ A
3 1 4	16/08/2021	06/08/2021	2021-07-31	34.866.015 /0001-59	03.17 .01	SERVIÇOS ESPECIALIZADOS PESSOA JURÍDICA	Med Plus Teresópolis Serviços Médicos S/S	R\$ 4.050,00			-R\$ 4.050,00	R\$ 12.493.1 31,42	Referente a prestação de serviços médicos realizados no HMON, referente ao mês de Julho / 2021 nos dias: 01,08 e 15.	40	N/ A
3 1 5	16/08/2021	09/08/2021	2021-07-31	33.017.140 /0001-21	03.17 .01	SERVIÇOS ESPECIALIZADOS PESSOA JURÍDICA	Gomes e Munhos Serviços Médicos Ltda	R\$ 20.000,0 0			-R\$ 18.770,00	R\$ 12.474.3 61,42	Referente a prestação de serviços médicos de rotina realizados pelo Drº Bruno Rafael De Almeida Gomes, no mês de Julho/2021 no HMON.	31	N/ A
3 1 6	16/08/2021	06/08/2021	2021-07-31	30.865.453 /0001-41	03.17 .01	SERVIÇOS ESPECIALIZADOS PESSOA JURÍDICA	FCT Serviços Medicos Ltda	R\$ 20.000,0 0			-R\$ 20.000,00	R\$ 12.454.3 61,42	Referente a prestação de serviços de produção médica assistencial realizados pelo Drº Rogério Carvalho De Araújo . No HMON referente ao mês de Julho/2021.	31	N/ A
3 1 7	16/08/2021	06/08/2021	2021-07-31	30.865.453 /0001-41	03.17 .01	SERVIÇOS ESPECIALIZADOS PESSOA JURÍDICA	FCT Serviços Medicos Ltda	R\$ 17.142,8 4			-R\$ 17.142,84	R\$ 12.437.2 18,58	Referente a prestação de serviços médicos realizados pelo Drº Felipe Barroso Borges, no HMON	30	N/ A

Relatório de Acompanhamento Mensal do termo de colaboração 001/2020  
Hospital Municipal Oceânico de Niterói

														referente ao mês de Julho/2021.			
318	16/08/2021	09/08/2021	2021-07-31	36.713.721/0001-96	03.17.01	SERVIÇOS ESPECIALIZADOS PESSOA JURÍDICA	Ferdinando Pelagi Medicina Diagnostica Eireli	R\$ 6.752,00					-R\$ 6.752,00	R\$ 12.430.466,58	Referente a prestação de serviços médicos, referente a 4 plantões realizados no mês de Julho/2021 no HMON, pelo drº Ferdinando Pelagi Da Silva Almeida.	21	N/A
319	16/08/2021	09/08/2021	2021-07-31	37.031.112/0001-10	03.17.01	SERVIÇOS ESPECIALIZADOS PESSOA JURÍDICA	Gabriel P.V .C serviços médicos LTDA	R\$ 13.502,00					-R\$ 13.502,00	R\$ 12.416.964,58	Referente a prestação de serviços de produção médica assistencial nos dias: 01, 07, 08, 19, 14, 15, 21, 22 e 28/07/2021 no HMON, realizados pelo Dr Cássio Rodrigues De Abreu.	22	N/A
320	16/08/2021	06/08/2021	2021-07-31	39.305.017/0001-92	03.17.01	SERVIÇOS ESPECIALIZADOS PESSOA JURÍDICA	Grabriela S. Freitas Serviços Médicos Ltda	R\$ 13.502,00					-R\$ 13.502,00	R\$ 12.403.462,58	Referente a prestação de serviços médicos, no mês de Julho/2021 realizados pela Drª Gabriela Silva Freitas - HMON.	8	N/A
321	16/08/2021	06/08/2021	2021-07-31	40.560.940/0001-50	03.17.01	SERVIÇOS ESPECIALIZADOS PESSOA JURÍDICA	GNB Serviços médicos LTDA	R\$ 20.000,00					-R\$ 20.000,00	R\$ 12.383.462,58	Referente a prestação de serviços médicos no mês de Julho/2021, realizados pelo Drº Genilson do Nascimento Boechat - HMON.	4	N/A
322	16/08/2021	09/08/2021	2021-07-31	40.137.059/0001-40	03.17.01	SERVIÇOS ESPECIALIZADOS PESSOA JURÍDICA	Gouvea Consultas e Prestação de Serviços	R\$ 12.316,00					-R\$ 12.316,00	R\$ 12.371.146,58	Referente a prestação de serviços médicos no mês de Julho/2021 no HMON, realizados	8	N/A



Relatório de Acompanhamento Mensal do termo de colaboração 001/2020  
Hospital Municipal Oceânico de Niterói

															pela Drª Lorena De Gouvêa Vale.		
3 2 3	16/08/2021	06/08/2021	2021-07-31	37.515.965/0001-27	03.17.01	SERVIÇOS ESPECIALIZADOS PESSOA JURÍDICA	GSPG Serviços Médicos Ltda	R\$ 19.302,00							Referente a prestação de serviços a produção médica assistencial realizada no mês de Julho/2021 pela Drª Gabrielly Saraiva Porto Garcia.	8	N/A
3 2 4	16/08/2021	06/08/2021	2021-07-31	29.039.510/0001-54	03.17.01	SERVIÇOS ESPECIALIZADOS PESSOA JURÍDICA	Isabela Pache Clinica e Assitência Médica Eireli Me	R\$ 13.500,00							Referente a prestação de serviços de produção médica assistencial realizada no mês de Julho/2021 pelo Drº Drº José Vinicius Campos Gomes de Souza.	75	N/A
3 2 5	16/08/2021	07/08/2021	2021-07-31	38.170.079/0001-71	03.17.01	SERVIÇOS ESPECIALIZADOS PESSOA JURÍDICA	JS ASSED	R\$ 10.800,00							Referente a prestação de serviços de produção médica assistencial, realizado pela Drª Juliana Sardella Assed. Nos dias 01, 08, 15, 22 e 29/07/2021.	10	N/A
3 2 6	16/08/2021	06/08/2021	2021-07-31	41.227.238/0001-46	03.17.01	SERVIÇOS ESPECIALIZADOS PESSOA JURÍDICA	J.M Vivas de S Amorim serviços médicos	R\$ 14.004,00							Referente a prestação de serviços de plantões médicos realizados no mês de Julho/2021 nos dias: 04, 06, 11, 13, 18, 20, 25 e 27/07/2021 pelo Drº João Matheus Vivas de Sá Amorim.	9	N/A
3 2 7	16/08/2021	09/08/2021	2021-07-31	38.230.902/0001-97	03.17.01	SERVIÇOS ESPECIALIZADOS PESSOA JURÍDICA	João Vítor Terra Serviços	R\$ 5.064,00							Referente a prestação de serviços médicos no mês de	13	N/A

Relatório de Acompanhamento Mensal do termo de colaboração 001/2020  
Hospital Municipal Oceânico de Niterói

							Médicos LTDA						julho/2021, realizados pelo Drº João Vitor Furtado Fernandes Terra-HMON.			
3 2 8	16/08/2021	06/08/2021	2021-07-31	37.882.258 /0001-79	03.17 .01	SERVIÇOS ESPECIALIZADOS PESSOA JURÍDICA	Jorge Gabriel Ribeiro Campos Serviços Me	R\$ 38.132,00				-R\$ 38.132,00	R\$ 12.270.344,58	Referente a prestação de serviços de produção médica assistencial no período de 01/07/2021 à 31/07/2021. Realizados pelo Drº Jorge Gabriel Ribeiro Campos.	8	N/A
3 2 9	16/08/2021	06/08/2021	2021-07-31	37.783.444 /0001-50	03.17 .01	SERVIÇOS ESPECIALIZADOS PESSOA JURÍDICA	LBG Serviços Médicos Ltda	R\$ 21.252,00				-R\$ 21.252,00	R\$ 12.249.092,58	Referente a prestação de serviços de produção médica assistencial realizadas, pela Drª Luiza Britto Gomes, referente ao mês de Julho/2021 nos dias: 03 (diurno e noturno), 05 (diurno), 10 (diurno e noturno), 12 (diurno) 17 (diurno e noturno) 19 (diurno), 24 (Diurno e noturno) 26 (diurno) 31 (diurno e noturno).	17	N/A
3 3 0	16/08/2021	09/08/2021	2021-07-31	38.028.408 /0001-44	03.17 .01	SERVIÇOS ESPECIALIZADOS PESSOA JURÍDICA	LECL Serviços Médicos Eireli	R\$ 20.000,00				-R\$ 20.000,00	R\$ 12.229.092,58	Referente a prestação de serviços de médicos clínico assistencial realizados pelo Drº Luis Eduardo Carvalho Leitão. No período de 01 à 31 de Julho/2021.	9	N/A

Relatório de Acompanhamento Mensal do termo de colaboração 001/2020  
Hospital Municipal Oceânico de Niterói

3 3 1	16/08/2021	09/08/2021	2021-07-31	10.618.210/0001-00	03.17.01	SERVIÇOS ESPECIALIZADOS PESSOA JURÍDICA	Genn Derm Clinica Dermatologica e Cosmiatria Ltda	R\$ 6.752,00			-R\$ 6.336,75	R\$ 12.222.755,83		Referente a prestação de serviços médicos realizados no mês de Julho/2021 nos dias : 05,12,19 e 26/07/2021. Pela Drª Ana Beatriz Monnerat Fioravanti Genn.	402	N/A
3 3 2	16/08/2021	09/08/2021	2021-07-31	17.490.344/0001-29	03.17.01	SERVIÇOS ESPECIALIZADOS PESSOA JURÍDICA	Hipocrates Médicos Associados Ltda	R\$ 20.000,00			-R\$ 18.770,00	R\$ 12.203.985,83		Referente a prestação de serviços de produção médica assistencial realizada pelo Drº Giulio Cesare Longo Neto . No período do mês de Julho/2021.	275	N/A
3 3 3	16/08/2021	09/08/2021	2021-07-31	23.256.629/0001-00	03.17.01	SERVIÇOS ESPECIALIZADOS PESSOA JURÍDICA	Ibras Instituto Brasileiro da Saúde Ensino Pesquisa e Ação Social Ltda	R\$ 20.000,00			-R\$ 18.770,00	R\$ 12.185.215,83		Referente a prestação de serviços em assistência médica (rotina médica) com carga horária de 30 horas semanais. Realizadas no mês de Julho/2021 pelo Drº Marco Antônio Da Costa Oliveira.	129	N/A
3 3 4	16/08/2021	10/08/2021	2021-07-31	37.917.722/0001-15	03.17.01	SERVIÇOS ESPECIALIZADOS PESSOA JURÍDICA	Lucas Lameirao Serviços Médicos Ltda	R\$ 25.316,00			-R\$ 25.316,00	R\$ 12.159.899,83		Referente a prestação de serviços médicos, realizados em Julho/2021 nos dias: 02, 05, 07, 09, 12, 14, 16, 21, 23, 26, 28 e 30/07/2021. Pelo Drº Lucas Lameirão Pinto De Abreu Rosa.	10	N/A
3 3 5	16/08/2021	09/08/2021	2021-07-31	41.986.802/0001-08	03.17.01	SERVIÇOS ESPECIALIZADOS PESSOA JURÍDICA	Martinos Health Serviços em Saúde LTDA	R\$ 6.752,00			-R\$ 6.752,00	R\$ 12.153.147,83		Referente a prestação de serviços de produção médica assistencial	5	N/A

Relatório de Acompanhamento Mensal do termo de colaboração 001/2020  
Hospital Municipal Oceânico de Niterói

																realizada no mês de Julho/2021 nos dias : 05, 12, 19 e 26 pela Drª Giovanna Martino.		
3 3 6	16/08/2021	06/08/2021	2021-07-31	39.343.311 /0001-99	03.17 .01	SERVIÇOS ESPECIALIZADOS PESSOA JURÍDICA	Matheus Azevedo Rodrigues Serviços Medicos	R\$ 6.750,00				-R\$ 6.750,00	R\$ 12.146.397,83			Referente a prestação de serviços médicos como plantonista, no período do mês de Julho/2021 nos dias: 02, 09, 16, 23 e 30/07/2021 realizados pelo DR Matheus Azevedo rodrigues.	5	N/A
3 3 7	16/08/2021	09/08/2021	2021-07-31	38.016.951 /0001-21	03.17 .01	SERVIÇOS ESPECIALIZADOS PESSOA JURÍDICA	MF Assistência Médica Eireli	R\$ 3.376,00				-R\$ 3.376,00	R\$ 12.143.021,83			Referente a prestação de serviços médicos assistinal , junto ao HMON no mês de Julho / 2021 . Realizados pelo Drº Marcos Gabriel Dias Moreira Da Fonseca.	9	N/A
3 3 8	16/08/2021	09/08/2021	2021-07-31	36.733.089 /0001-42	03.17 .01	SERVIÇOS ESPECIALIZADOS PESSOA JURÍDICA	N.C. Coutinho Oliveira Serviços Médico	R\$ 14.502,00				-R\$ 14.502,00	R\$ 12.128.519,83			Referente a prestação de serviços médicos de plantonista no mês de Julho/2021 nos dias : 03, 04, 10, 11, 17, 18, 24, 25 e 31/07/2021.	16	N/A
3 3 9	16/08/2021	06/08/2021	2021-07-31	37.140.573 /0001-20	03.17 .01	SERVIÇOS ESPECIALIZADOS PESSOA JURÍDICA	LF Med Serviços Médicos Ltda	R\$ 8.507,50				-R\$ 8.507,50	R\$ 12.120.012,33			Referente a prestação de serviços de produção médica assistencial realizada no mês de Julho de 2021 no HMON, pela profissional Larissa Fidalgo Pereira De Barros.	20	N/A
3 4 0	16/08/2021	09/08/2021	2021-07-31	41.717.365 /0001-19	03.17 .01	SERVIÇOS ESPECIALIZADOS PESSOA JURÍDICA	GR Atividades Médicas LTDA	R\$ 12.018,56				-R\$ 12.018,56	R\$ 12.107.993,77			Referente a prestação de serviços de assistência médica	3	N/A



Relatório de Acompanhamento Mensal do termo de colaboração 001/2020  
Hospital Municipal Oceânico de Niterói

																	no HMON, realizada no mês de Julho / 2021 nos dias : 5, 12 ,19 e 26 pela médica Bruna Guedes Dos Reis Paula.		
3 4 1	16/08/2021	09/08/2021	2021-07-31	28.040.437/0001-78	03.17.01	SERVIÇOS ESPECIALIZADOS PESSOA JURÍDICA	Monaco Serviços Médicos Eireli-Me	R\$ 20.000,00				-R\$ 18.770,00	R\$ 12.089.223,77				Referente a prestação de serviços de produção médica assistencial no período de 01/07/2021 à 31/07/2021, pelo responsável Rafael Mônaco Donato.	75	E
3 4 2	16/08/2021	09/08/2021	2021-07-31	29.201.433/0001-97	03.17.01	SERVIÇOS ESPECIALIZADOS PESSOA JURÍDICA	Nogueira e Silva Serviços Médicos Ltda	R\$ 20.000,00				-R\$ 18.770,00	R\$ 12.070.453,77				Referente a prestação de serviços médicos de rotina no período de 01 à 31 de Julho/2021, realizados pela Drª Flávia Menezes - HMON.	76	E
3 4 3	16/08/2021	26/11/2020	2020-11-30	28.704.260/0001-67	02.99.01	OUTRAS DESPESAS DE CONSUMO	Rosa Sad Abrahão	R\$ 4.400,00	80	-55,00		-R\$ 4.400,00	R\$ 12.066.053,77	UN			Referente a compra de 80 unidades de cobertor solteiro azul c / silk centralizado.	6817	1
3 4 4	16/08/2021	17/05/2021	2021-05-31	28.704.260/0001-67	02.99.01	OUTRAS DESPESAS DE CONSUMO	Rosa Sad Abrahão	R\$ 9.475,00	250	-37,90		-R\$ 9.475,00	R\$ 12.056.578,77	UN			Referente a compra de 250 unidades de lençol solteiro s/elástico 180 fios profissional.	7240	1
3 4 5	16/08/2021	03/05/2021	2021-05-31	28.704.260/0001-67	02.11.01	VESTUÁRIO E UNIFORMES	Rosa Sad Abrahão	R\$ 41.940,00	100	-69,90		-R\$ 6.990,00	R\$ 12.049.588,77	UN			Referente a compra de 100 unidades de conjunto em brim profissional azul natie tam. P.	7209	1
3 4 5	16/08/2021	03/05/2021	2021-05-31	28.704.260/0001-67	02.11.01	VESTUÁRIO E UNIFORMES	Rosa Sad Abrahão	R\$ 41.940,00	250	-69,90		-R\$ 17.475,00	R\$ 12.032.113,77	UN			Referente a compra de 250 unidades de conjunto em brim profissional azul natie tam. M.	7209	1

Relatório de Acompanhamento Mensal do termo de colaboração 001/2020  
Hospital Municipal Oceânico de Niterói

3 4 5	16/08/2021	03/05/ 2021	2021-05- 31	28.704.260 /0001-67	02.11 .01	VESTUÁRIO E UNIFORMES	Rosa Sad Abraão	R\$ 41.940,0 0	250	-69,90	-R\$ 17.475,00	R\$ 12.014.6 38,77	UN	Referente a compra de 250 unidades de conjunto em brim profissional azul natie tam. G.	7209	1
3 4 6	16/08/2021	09/08/ 2021	2021-08- 31	116.293.70 7-62	01.03 .04	RESCISÕES	Diego do Nascimento Machado	R\$ 6.785,57			-R\$ 6.444,62	R\$ 12.008.1 94,15		Referente ao pagamento de rescisão contratual.	N/A	N/ A
3 4 6	16/08/2021	10/08/ 2021	2021-08- 31	150.117.01 7-19	01.03 .04	RESCISÕES	Giovanny Porto Marins Motta	R\$ 6.424,97			-R\$ 5.894,81	R\$ 12.002.2 99,34		Referente ao pagamento de rescisão contratual.	N/A	N/ A
3 4 6	16/08/2021	09/08/ 2021	2021-08- 31	017.748.66 7-81	01.03 .04	RESCISÕES	Adriano Martins Dos Santos	R\$ 4.013,17			-R\$ 3.491,69	R\$ 11.998.8 07,65		Referente ao pagamento de rescisão contratual.	N/A	N/ A
3 4 6	16/08/2021	09/08/ 2021	2021-08- 31	118.992.61 7-29	01.03 .04	RESCISÕES	Beatriz Cristina da Conceição Silva da Cruz	R\$ 6.910,35			-R\$ 6.526,38	R\$ 11.992.2 81,27		Referente ao pagamento de rescisão contratual.	N/A	N/ A
3 4 6	16/08/2021	09/08/ 2021	2021-08- 31	155.491.62 7-50	01.03 .04	RESCISÕES	Lucas Monteiro de Azevedo	R\$ 7.538,39			-R\$ 7.079,86	R\$ 11.985.2 01,41		Referente ao pagamento de rescisão contratual.	N/A	N/ A
3 4 6	16/08/2021	10/08/ 2021	2021-08- 31	173.959.15 7-71	01.03 .04	RESCISÕES	Thayna Rangel Pessanha dos Santos	R\$ 7.721,63			-R\$ 7.076,31	R\$ 11.978.1 25,10		Referente ao pagamento de rescisão contratual.	N/A	N/ A
3 4 6	16/08/2021	09/08/ 2021	2021-08- 31	129.669.41 7-82	01.03 .04	RESCISÕES	KHELLRYE SALERMO BERNARD O	R\$ 6.983,88			-R\$ 6.383,95	R\$ 11.971.7 41,15		Referente ao pagamento de rescisão contratual.	N/A	N/ A
3 4 6	16/08/2021	09/08/ 2021	2021-08- 31	019.105.04 7-42	01.03 .04	RESCISÕES	JESUS VANDER CLEVELAR ES DE JESUS	R\$ 14.575,7 3			-R\$ 13.274,08	R\$ 11.958.4 67,07		Referente ao pagamento de rescisão contratual.	N/A	N/ A



Relatório de Acompanhamento Mensal do termo de colaboração 001/2020  
Hospital Municipal Oceânico de Niterói

3 4 6	16/08/2021	10/08/2021	2021-08-31	606.597.81 3-28	01.03 .04	RESCISÕES	Caroline Monteiro Ferreira	R\$ 6.291,44			-R\$ 5.789,14	R\$ 11.952.677,93	Referente ao pagamento de rescisão contratual.	N/A	N/A
3 4 6	16/08/2021	09/08/2021	2021-08-31	057.446.50 7-33	01.03 .04	RESCISÕES	VANESSA MAGALHÃES BAIA	R\$ 6.855,68			-R\$ 6.408,20	R\$ 11.946.269,73	Referente ao pagamento de rescisão contratual.	N/A	N/A
3 4 6	16/08/2021	10/08/2021	2021-08-31	156.663.98 7-50	01.03 .04	RESCISÕES	LEONARDO DE OLIVEIRA PINTO	R\$ 6.891,77			-R\$ 6.433,41	R\$ 11.939.836,32	Referente ao pagamento de rescisão contratual.	N/A	N/A
3 4 6	16/08/2021	10/08/2021	2021-08-31	103.608.27 7-64	01.03 .04	RESCISÕES	Elisangela Ferreira Monteiro	R\$ 6.657,06			-R\$ 5.819,65	R\$ 11.934.016,67	Referente ao pagamento de rescisão contratual.	N/A	N/A
3 4 6	16/08/2021	10/08/2021	2021-08-31	077.339.13 7-13	01.03 .04	RESCISÕES	JORGE LUIZ DUTRA MOURA	R\$ 14.357,51			-R\$ 12.595,16	R\$ 11.921.421,51	Referente ao pagamento de rescisão contratual.	N/A	N/A
3 4 6	16/08/2021	09/08/2021	2021-08-31	155.605.34 7-90	01.03 .04	RESCISÕES	JULLIA FERREIRA CAMPOS DA SILVA	R\$ 6.614,04			-R\$ 5.911,87	R\$ 11.915.509,64	Referente ao pagamento de rescisão contratual.	N/A	N/A
3 4 6	16/08/2021	10/08/2021	2021-08-31	168.521.64 7-13	01.03 .04	RESCISÕES	Karen Christina Gomes dos Santos Pinheiro	R\$ 6.538,79			-R\$ 5.901,97	R\$ 11.909.607,67	Referente ao pagamento de rescisão contratual.	N/A	N/A
3 4 6	16/08/2021	10/08/2021	2021-08-31	677.195.54 7-87	01.03 .04	RESCISÕES	MARINETE PINHEIRO DO NASCIMENTO CASTRO	R\$ 6.633,94			-R\$ 6.176,65	R\$ 11.903.431,02	Referente ao pagamento de rescisão contratual.	N/A	N/A
3 4 6	16/08/2021	09/08/2021	2021-08-31	098.817.49 7-94	01.03 .04	RESCISÕES	Daniel Borges Moreira	R\$ 13.023,04			-R\$ 11.802,35	R\$ 11.891.628,67	Referente ao pagamento de rescisão contratual.	N/A	N/A

Relatório de Acompanhamento Mensal do termo de colaboração 001/2020  
Hospital Municipal Oceânico de Niterói

3 4 6	16/08/2021	09/08/2021	2021-08-31	083.052.64 7-18	01.03 .04	RESCISÕES	LUIZ ANTONIO DO NASCIMENTO	R\$ 6.353,52			-R\$ 5.927,52	R\$ 11.885.701,15	Referente ao pagamento de rescisão contratual.	N/A	N/A
3 4 6	16/08/2021	09/08/2021	2021-08-31	093.725.88 7-33	01.03 .04	RESCISÕES	Franciani Cotrin Pires	R\$ 4.900,98			-R\$ 4.264,06	R\$ 11.881.437,09	Referente ao pagamento de rescisão contratual.	N/A	N/A
3 4 6	16/08/2021	10/08/2021	2021-08-31	074.559.26 7-82	01.03 .04	RESCISÕES	JANAINA APARECIDA DO CARMO DAVID	R\$ 5.162,70			-R\$ 4.450,24	R\$ 11.876.986,85	Referente ao pagamento de rescisão contratual.	N/A	N/A
3 4 6	16/08/2021	10/08/2021	2021-08-31	145.003.66 7-84	01.03 .04	RESCISÕES	STEFANNI FELICIO SOARES	R\$ 9.378,33			-R\$ 8.407,52	R\$ 11.868.579,33	Referente ao pagamento de rescisão contratual.	N/A	N/A
3 4 6	16/08/2021	10/08/2021	2021-08-31	037.037.09 7-07	01.03 .04	RESCISÕES	Nivia Dafon Silva	R\$ 8.580,16			-R\$ 7.619,14	R\$ 11.860.960,19	Referente ao pagamento de rescisão contratual.	N/A	N/A
3 4 6	16/08/2021	09/08/2021	2021-08-31	058.727.13 7-03	01.03 .04	RESCISÕES	Daiane Pires Abreu Da Silva	R\$ 8.527,89			-R\$ 7.354,90	R\$ 11.853.605,29	Referente ao pagamento de rescisão contratual.	N/A	N/A
3 4 6	16/08/2021	09/08/2021	2021-08-31	115.618.61 7-07	01.03 .04	RESCISÕES	VIRGINIA CELIA DE ARAUJO TAVEIRA	R\$ 5.963,97			-R\$ 5.081,82	R\$ 11.848.523,47	Referente ao pagamento de rescisão contratual.	N/A	N/A
3 4 6	16/08/2021	10/08/2021	2021-08-31	102.653.44 7-00	01.03 .04	RESCISÕES	Elaine Cristina do Nascimento Sant Ana	R\$ 6.526,80			-R\$ 6.024,15	R\$ 11.842.499,32	Referente ao pagamento de rescisão contratual.	N/A	N/A
3 4 6	16/08/2021	10/08/2021	2021-08-31	058.707.89 7-96	01.03 .04	RESCISÕES	Jessica Priscila de Andrade Fonseca	R\$ 3.916,10			-R\$ 3.556,43	R\$ 11.838.942,89	Referente ao pagamento de rescisão contratual.	N/A	N/A

Relatório de Acompanhamento Mensal do termo de colaboração 001/2020  
Hospital Municipal Oceânico de Niterói

3 4 6	16/08/2021	10/08/2021	2021-08-31	078.346.52 7-02	01.03 .04	RESCISÕES	Alcione Mariano De Vasconcelos	R\$ 3.529,45			-R\$ 3.226,30	R\$ 11.835.7 16,59		Referente ao pagamento de rescisão contratual.	N/A	N/ A
3 4 6	16/08/2021	10/08/2021	2021-08-31	167.144.19 7-40	01.03 .04	RESCISÕES	Ingrid da Silva Faria	R\$ 7.668,51			-R\$ 7.033,78	R\$ 11.828.6 82,81		Referente ao pagamento de rescisão contratual.	N/A	N/ A
3 4 6	16/08/2021	09/08/2021	2021-08-31	032.249.82 7-99	01.03 .04	RESCISÕES	MONICA MARGARE TH COSTA DA SILVA RODRIGUE S	R\$ 3.961,39			-R\$ 3.773,38	R\$ 11.824.9 09,43		Referente ao pagamento de rescisão contratual.	N/A	N/ A
3 4 7	16/08/2021	12/08/2021	2021-08-31	639	01.03 .04	RESCISÕES	Fundo de Garantia do Tempo de Serviço	R\$ 42.474,7 5			-R\$ 1.304,23	R\$ 11.823.6 05,20		Referente ao pagamento de FGTS rescisório do(a) colaborador(a): Diego do Nascimento Machado.	N/A	N/ A
3 4 7	16/08/2021	12/08/2021	2021-08-31	639	01.03 .04	RESCISÕES	Fundo de Garantia do Tempo de Serviço	R\$ 42.474,7 5			-R\$ 1.191,75	R\$ 11.822.4 13,45		Referente ao pagamento de FGTS rescisório do(a) colaborador(a): Giovanny Porto Marins Motta.	N/A	N/ A
3 4 7	16/08/2021	12/08/2021	2021-08-31	639	01.03 .04	RESCISÕES	Fundo de Garantia do Tempo de Serviço	R\$ 42.474,7 5			-R\$ 1.195,17	R\$ 11.821.2 18,28		Referente ao pagamento de FGTS rescisório do(a) colaborador(a): Adriano Martins Dos Santos.	N/A	N/ A
3 4 7	16/08/2021	12/08/2021	2021-08-31	639	01.03 .04	RESCISÕES	Fundo de Garantia do Tempo de Serviço	R\$ 42.474,7 5			-R\$ 1.267,11	R\$ 11.819.9 51,17		Referente ao pagamento de FGTS rescisório do(a) colaborador(a): Ingrid Da Silva Faria.	N/A	N/ A

Relatório de Acompanhamento Mensal do termo de colaboração 001/2020  
Hospital Municipal Oceânico de Niterói

3 4 7	16/08/2021	12/08/2021	2021-08-31	639	01.03 .04	RESCISÕES	Fundo de Garantia do Tempo de Serviço	R\$ 42.474,7 5			-R\$ 1.191,15	R\$ 11.818.7 60,02	Referente ao pagamento de FGTS rescisório do(a) colaborador(a): Beatriz Cristina Da Conceição Silva Da Cruz.	N/A	N/A
3 4 7	16/08/2021	12/08/2021	2021-08-31	639	01.03 .04	RESCISÕES	Fundo de Garantia do Tempo de Serviço	R\$ 42.474,7 5			-R\$ 1.232,17	R\$ 11.817.5 27,85	Referente ao pagamento de FGTS rescisório do(a) colaborador(a): Lucas Monteiro De Azevedo.	N/A	N/A
3 4 7	16/08/2021	12/08/2021	2021-08-31	639	01.03 .04	RESCISÕES	Fundo de Garantia do Tempo de Serviço	R\$ 42.474,7 5			-R\$ 1.312,89	R\$ 11.816.2 14,96	Referente ao pagamento de FGTS rescisório do(a) colaborador(a): Thayna Rangel Pessanha Dos Santos.	N/A	N/A
3 4 7	16/08/2021	12/08/2021	2021-08-31	639	01.03 .04	RESCISÕES	Fundo de Garantia do Tempo de Serviço	R\$ 42.474,7 5			-R\$ 1.149,56	R\$ 11.815.0 65,40	Referente ao pagamento de FGTS rescisório do(a) colaborador(a): Khellrye Salerno Bernardo.	N/A	N/A
3 4 7	16/08/2021	12/08/2021	2021-08-31	639	01.03 .04	RESCISÕES	Fundo de Garantia do Tempo de Serviço	R\$ 42.474,7 5			-R\$ 794,62	R\$ 11.814.2 70,78	Referente ao pagamento de FGTS rescisório do(a) colaborador(a): Mônica Margareth Costa Da Silva Rodrigues.	N/A	N/A
3 4 7	16/08/2021	12/08/2021	2021-08-31	639	01.03 .04	RESCISÕES	Fundo de Garantia do Tempo de Serviço	R\$ 42.474,7 5			-R\$ 2.352,95	R\$ 11.811.9 17,83	Referente ao pagamento de FGTS rescisório do(a) colaborador(a): Jesus Vander Clevelares De Jesus.	N/A	N/A

Relatório de Acompanhamento Mensal do termo de colaboração 001/2020  
Hospital Municipal Oceânico de Niterói

3 4 7	16/08/2021	12/08/2021	2021-08-31	639	01.03 .04	RESCISÕES	Fundo de Garantia do Tempo de Serviço	R\$ 42.474,7 5			-R\$ 1.003,41	R\$ 11.810.9 14,42	Referente ao pagamento de FGTS rescisório do(a) colaborador(a): Caroline Monteiro Ferreira.	N/A	N/A
3 4 7	16/08/2021	12/08/2021	2021-08-31	639	01.03 .04	RESCISÕES	Fundo de Garantia do Tempo de Serviço	R\$ 42.474,7 5			-R\$ 1.084,71	R\$ 11.809.8 29,71	Referente ao pagamento de FGTS rescisório do(a) colaborador(a): Vanessa Magalhães Baia.	N/A	N/A
3 4 7	16/08/2021	12/08/2021	2021-08-31	639	01.03 .04	RESCISÕES	Fundo de Garantia do Tempo de Serviço	R\$ 42.474,7 5			-R\$ 1.066,17	R\$ 11.808.7 63,54	Referente ao pagamento de FGTS rescisório do(a) colaborador(a): Leonardo De Oliveira Pinto.	N/A	N/A
3 4 7	16/08/2021	12/08/2021	2021-08-31	639	01.03 .04	RESCISÕES	Fundo de Garantia do Tempo de Serviço	R\$ 42.474,7 5			-R\$ 985,11	R\$ 11.807.7 78,43	Referente ao pagamento de FGTS rescisório do(a) colaborador(a): Elisangela Ferreira Monteiro.	N/A	N/A
3 4 7	16/08/2021	12/08/2021	2021-08-31	639	01.03 .04	RESCISÕES	Fundo de Garantia do Tempo de Serviço	R\$ 42.474,7 5			-R\$ 2.162,77	R\$ 11.805.6 15,66	Referente ao pagamento de FGTS rescisório do(a) colaborador(a): Jorge Luiz Dutra Moura .	N/A	N/A
3 4 7	16/08/2021	12/08/2021	2021-08-31	639	01.03 .04	RESCISÕES	Fundo de Garantia do Tempo de Serviço	R\$ 42.474,7 5			-R\$ 1.014,86	R\$ 11.804.6 00,80	Referente ao pagamento de FGTS rescisório do(a) colaborador(a): Julia Ferreira Campos Da Silva.	N/A	N/A
3 4 7	16/08/2021	12/08/2021	2021-08-31	639	01.03 .04	RESCISÕES	Fundo de Garantia do Tempo de Serviço	R\$ 42.474,7 5			-R\$ 1.023,68	R\$ 11.803.5 77,12	Referente ao pagamento de FGTS rescisório do(a) colaborador(a): Karen Christina	N/A	N/A

Relatório de Acompanhamento Mensal do termo de colaboração 001/2020  
Hospital Municipal Oceânico de Niterói

													Gomes Dos Santos Pinheiro.		
3 4 7	16/08/2021	12/08/2021	2021-08-31	639	01.03 .04	RESCISÕES	Fundo de Garantia do Tempo de Serviço	R\$ 42.474,7 5			-R\$ 1.011,64	R\$ 11.802.5 65,48	Referente ao pagamento de FGTS rescisório do(a) colaborador(a): Marinete Pinheiro Do Nascimento Castro.	N/A	N/ A
3 4 7	16/08/2021	12/08/2021	2021-08-31	639	01.03 .04	RESCISÕES	Fundo de Garantia do Tempo de Serviço	R\$ 42.474,7 5			-R\$ 1.951,86	R\$ 11.800.6 13,62	Referente ao pagamento de FGTS rescisório do(a) colaborador(a): Daniel Borges Moreira.	N/A	N/ A
3 4 7	16/08/2021	12/08/2021	2021-08-31	639	01.03 .04	RESCISÕES	Fundo de Garantia do Tempo de Serviço	R\$ 42.474,7 5			-R\$ 951,51	R\$ 11.799.6 62,11	Referente ao pagamento de FGTS rescisório do(a) colaborador(a): Luiz Antônio Do Nascimento.	N/A	N/ A
3 4 7	16/08/2021	12/08/2021	2021-08-31	639	01.03 .04	RESCISÕES	Fundo de Garantia do Tempo de Serviço	R\$ 42.474,7 5			-R\$ 682,86	R\$ 11.798.9 79,25	Referente ao pagamento de FGTS rescisório do(a) colaborador(a): Franciani Cotrin Pires.	N/A	N/ A
3 4 7	16/08/2021	12/08/2021	2021-08-31	639	01.03 .04	RESCISÕES	Fundo de Garantia do Tempo de Serviço	R\$ 42.474,7 5			-R\$ 696,65	R\$ 11.798.2 82,60	Referente ao pagamento de FGTS rescisório do(a) colaborador(a): Janaina Aparecida Do Carmo David.	N/A	N/ A
3 4 7	16/08/2021	12/08/2021	2021-08-31	639	01.03 .04	RESCISÕES	Fundo de Garantia do Tempo de Serviço	R\$ 42.474,7 5			-R\$ 1.239,91	R\$ 11.797.0 42,69	Referente ao pagamento de FGTS rescisório do(a) colaborador(a): Stefanni Felício Soares.	N/A	N/ A



Relatório de Acompanhamento Mensal do termo de colaboração 001/2020  
Hospital Municipal Oceânico de Niterói

3 4 7	16/08/2021	12/08/2021	2021-08-31	639	01.03 .04	RESCISÕES	Fundo de Garantia do Tempo de Serviço	R\$ 42.474,7 5			-R\$ 1.076,15	R\$ 11.795.9 66,54	Referente ao pagamento de FGTS rescisório do(a) colaborador(a): Nívia Dafion Silva.	N/A	N/A
3 4 7	16/08/2021	12/08/2021	2021-08-31	639	01.03 .04	RESCISÕES	Fundo de Garantia do Tempo de Serviço	R\$ 42.474,7 5			-R\$ 1.013,90	R\$ 11.794.9 52,64	Referente ao pagamento de FGTS rescisório do(a) colaborador(a): Daiane Pires Abreu Da Silva.	N/A	N/A
3 4 7	16/08/2021	12/08/2021	2021-08-31	639	01.03 .04	RESCISÕES	Fundo de Garantia do Tempo de Serviço	R\$ 42.474,7 5			-R\$ 967,66	R\$ 11.793.9 84,98	Referente ao pagamento de FGTS rescisório do(a) colaborador(a): Virginia Célia De Araújo Taveira.	N/A	N/A
3 4 7	16/08/2021	12/08/2021	2021-08-31	639	01.03 .04	RESCISÕES	Fundo de Garantia do Tempo de Serviço	R\$ 42.474,7 5			-R\$ 1.074,94	R\$ 11.792.9 10,04	Referente ao pagamento de FGTS rescisório do(a) colaborador(a): Elaine Cristina Do Nascimento Sant Ana.	N/A	N/A
3 4 7	16/08/2021	12/08/2021	2021-08-31	639	01.03 .04	RESCISÕES	Fundo de Garantia do Tempo de Serviço	R\$ 42.474,7 5			-R\$ 449,87	R\$ 11.792.4 60,17	Referente ao pagamento de FGTS rescisório do(a) colaborador(a): Jessica Priscila De Andrade Fonseca.	N/A	N/A
3 4 7	16/08/2021	12/08/2021	2021-08-31	639	01.03 .04	RESCISÕES	Fundo de Garantia do Tempo de Serviço	R\$ 42.474,7 5			-R\$ 409,41	R\$ 11.792.0 50,76	Referente ao pagamento de FGTS rescisório do(a) colaborador(a): Alcione Mariano De Vasconcelos.	N/A	N/A
3 4 7	16/08/2021	12/08/2021	2021-08-31	639	01.03 .04	RESCISÕES	Fundo de Garantia do Tempo de Serviço	R\$ 42.474,7 5			-R\$ 1.168,63	R\$ 11.790.8 82,13	Referente ao pagamento de FGTS rescisório do(a) colaborador(a): William De Conceição Mota.	N/A	N/A

Relatório de Acompanhamento Mensal do termo de colaboração 001/2020  
Hospital Municipal Oceânico de Niterói

3 4 7	16/08/2021	12/08/2021	2021-08-31	639	01.03 .04	RESCISÕES	Fundo de Garantia do Tempo de Serviço	R\$ 42.474,7 5			-R\$ 2.567,93	R\$ 11.788.3 14,20	Referente ao pagamento de FGTS rescisório do(a) colaborador(a): Priscila Da Silva Nascimento.	N/A	N/ A
3 4 7	16/08/2021	12/08/2021	2021-08-31	639	01.03 .04	RESCISÕES	Fundo de Garantia do Tempo de Serviço	R\$ 42.474,7 5			-R\$ 1.258,68	R\$ 11.787.0 55,52	Referente ao pagamento de FGTS rescisório do(a) colaborador(a): Natalia Alvarenga Rangel.	N/A	N/ A
3 4 7	16/08/2021	12/08/2021	2021-08-31	639	01.03 .04	RESCISÕES	Fundo de Garantia do Tempo de Serviço	R\$ 42.474,7 5			-R\$ 2.059,05	R\$ 11.784.9 96,47	Referente ao pagamento de FGTS rescisório do(a) colaborador(a): Francisco Aclecio Martins De Araújo.	N/A	N/ A
3 4 7	16/08/2021	12/08/2021	2021-08-31	639	01.03 .04	RESCISÕES	Fundo de Garantia do Tempo de Serviço	R\$ 42.474,7 5			-R\$ 1.440,08	R\$ 11.783.5 56,39	Referente ao pagamento de FGTS rescisório do(a) colaborador(a): Aline Almada Souto.	N/A	N/ A
3 4 7	16/08/2021	12/08/2021	2021-08-31	639	01.03 .04	RESCISÕES	Fundo de Garantia do Tempo de Serviço	R\$ 42.474,7 5			-R\$ 730,14	R\$ 11.782.8 26,25	Referente ao pagamento de FGTS rescisório do(a) colaborador(a): Poliane Leandro Da Silva.	N/A	N/ A
3 4 7	16/08/2021	12/08/2021	2021-08-31	639	01.03 .04	RESCISÕES	Fundo de Garantia do Tempo de Serviço	R\$ 42.474,7 5			-R\$ 391,57	R\$ 11.782.4 34,68	Referente ao pagamento de FGTS rescisório do(a) colaborador(a): Thais Azevedo Chaves Neves.	N/A	N/ A
3 4 8	16/08/2021	11/08/2021	2021-08-31	16.727.386 /0001-78	01.02 .01	VALE TRANSPORTE	Riopar Participações S.A	R\$ 18,31			-R\$ 18,31	R\$ 11.782.4 16,37	Referente a solicitação de nova via do cartão vale transporte da colaboradora: Fernanda Castro De Almeida.	495093 91	N/ A

Relatório de Acompanhamento Mensal do termo de colaboração 001/2020  
Hospital Municipal Oceânico de Niterói

3 4 9	16/08/2021	11/08/2021	2021-08-31	16.727.386/0001-78	01.02.01	VALE TRANSPORTE	Riopar Participações S.A	R\$ 28,35			-R\$ 28,35	R\$ 11.782.388,02		Referente ao cancelamento do cartão vale transporte da colaboradora: Fernanda Castro De Almeida.	6219854	N/A
3 5 0	16/08/2021	21/07/2021	2021-07-31	60.619.202/0034-06	02.07.02	GASES MEDICINAIS (FORNECIMENTO)	Messer Gases Ltda	R\$ 1.036,18			-R\$ 1.036,18	R\$ 11.781.351,84		Referente ao fornecimento a onu 1072 oxigênio, comprimido 2.2 (5.1) 25 oxigênio med val. integr. cil 5L 1m³.	2631	46
3 5 1	16/08/2021	16/08/2021	2021-08-31	00.000.000/0001-91	07.03.01	DESPESAS DA CONTRATADA	Banco do Brasil S/A	R\$ 10,45			-R\$ 10,45	R\$ 11.781.341,39		Tarifa	N/A	N/A
3 5 2	16/08/2021	16/08/2021	2021-08-31	00.000.000/0001-91	07.03.01	DESPESAS DA CONTRATADA	Banco do Brasil S/A	R\$ 6,80			-R\$ 6,80	R\$ 11.781.334,59		Tarifa	N/A	N/A
3 5 3	16/08/2021	16/08/2021	2021-08-31	00.000.000/0001-91	07.03.01	DESPESAS DA CONTRATADA	Banco do Brasil S/A	R\$ 3,40			-R\$ 3,40	R\$ 11.781.331,19		Tarifa	N/A	N/A
3 5 4	16/08/2021	16/08/2021	2021-08-31	00.000.000/0001-91	07.03.01	DESPESAS DA CONTRATADA	Banco do Brasil S/A	R\$ 10,20			-R\$ 10,20	R\$ 11.781.320,99		Tarifa	N/A	N/A
3 5 5	16/08/2021	16/08/2021	2021-08-31	00.000.000/0001-91	07.03.01	DESPESAS DA CONTRATADA	Banco do Brasil S/A	R\$ 57,40			-R\$ 57,40	R\$ 11.781.263,59		Tarifa	N/A	N/A
3 5 6	16/08/2021	16/08/2021	2021-08-31	00.000.000/0001-91	07.03.01	DESPESAS DA CONTRATADA	Banco do Brasil S/A	R\$ 24,60			-R\$ 24,60	R\$ 11.781.238,99		Tarifa	N/A	N/A

Relatório de Acompanhamento Mensal do termo de colaboração 001/2020  
Hospital Municipal Oceânico de Niterói

357	16/08/2021	16/08/2021	2021-08-31	00.000.000/0001-91	07.03.01	DESPEAS DA CONTRATADA	Banco do Brasil S/A	R\$ 8,20			-R\$ 8,20	R\$ 11.781.230,79		Tarifa	N/A	N/A
358	16/08/2021	16/08/2021	2021-08-31	00.000.000/0001-91	07.03.01	DESPEAS DA CONTRATADA	Banco do Brasil S/A	R\$ 41,00			-R\$ 41,00	R\$ 11.781.189,79		Tarifa	N/A	N/A
359	16/08/2021	16/08/2021	2021-08-31	00.000.000/0001-91	07.03.01	DESPEAS DA CONTRATADA	Banco do Brasil S/A	R\$ 24,60			-R\$ 24,60	R\$ 11.781.165,19		Tarifa	N/A	N/A
360	16/08/2021	16/08/2021	2021-08-31	00.000.000/0001-91	07.03.01	DESPEAS DA CONTRATADA	Banco do Brasil S/A	R\$ 57,40			-R\$ 57,40	R\$ 11.781.107,79		Tarifa	N/A	N/A
361	16/08/2021	16/08/2021	2021-08-31	00.000.000/0001-91	07.03.01	DESPEAS DA CONTRATADA	Banco do Brasil S/A	R\$ 65,60			-R\$ 65,60	R\$ 11.781.042,19		Tarifa	N/A	N/A
362	17/08/2021	17/08/2021	2021-08-31	-	07.99.01	OUTRAS	Estorno de pagamento rejeitado				R\$ 11.400,00	R\$ 11.792.442,19		Referente a estorno de pagamento rejeitado, por divergências de informações bancárias como consta no item 363.	N/A	N/A
363	17/08/2021	17/08/2021	2021-08-31	-	07.99.01	OUTRAS	Pagamento rejeitado	R\$ 11.400,00			-R\$ 11.400,00	R\$ 11.781.042,19		Referente a pagamento rejeitado por divergências de informações bancárias, estorno realizado no mesmo dia como consta no item 362.	N/A	N/A
364	17/08/2021	17/08/2021	2021-08-31	11.114.284/0058-07	02.99.01	OUTRAS DESPEAS DE CONSUMO	Casa & Vídeo Brasil S/A	R\$ 3.653,09			-R\$ 84,95	R\$ 11.780.957,24	UN	Referente a compra de unidade Jarra de vidro 1,2L ( compra feita através do cartão corporativo).	63321	N/A

Relatório de Acompanhamento Mensal do termo de colaboração 001/2020  
Hospital Municipal Oceânico de Niterói

364	17/08/2021	07/07/2021	2021-07-31	24.429.537/0010-20	02.99.01	OUTRAS DESPESAS DE CONSUMO	Los Quadros Comércio de Presentes LTDA	R\$ 3.653,09			-R\$ 76,11	R\$ 11.780.881,13		Referente a compra de unidade de moldura 21x31 quadro 31x21 dourada clássica C/vidro ( compra feita através do cartão corporativo).	N/A	N/A
364	17/08/2021	07/07/2021	2021-07-31	24.429.537/0010-20	02.99.01	OUTRAS DESPESAS DE CONSUMO	Los Quadros Comércio de Presentes LTDA	R\$ 3.653,09			-R\$ 28,90	R\$ 11.780.852,23		Referente ao pagamento de frete.	58	1
364	17/08/2021	08/07/2021	2021-07-31	26.214.323/0001-71	02.99.01	OUTRAS DESPESAS DE CONSUMO	ACF Comércio De Equipament os Eireli	R\$ 3.653,09	12,00	- 126,00	-R\$ 1.512,00	R\$ 11.779.340,23		Referente a compra de 12 unidades de caixa c/ tampa 50L 539 Paramount ( compra feita através do cartão corporativo).	13091	1
364	17/08/2021	15/07/2021	2021-07-31	13.028.031/0001-00	02.99.01	OUTRAS DESPESAS DE CONSUMO	Coelho Das Baterias LTDA - ME	R\$ 3.653,09	10,00	-95,00	-R\$ 950,00	R\$ 11.778.390,23		Referente a compra de 10 unidades de bateria vrla getpower 12Mva - 2.3 ( compra feita através do cartão corporativo).	862	1
364	17/08/2021	21/07/2021	2021-07-31	96.420.914/0001-80	02.99.01	OUTRAS DESPESAS DE CONSUMO	Fiolux Indústria e Comércio LTDA	R\$ 3.653,09			-R\$ 57,82	R\$ 11.778.332,41		Referente a compra de unidade de auto trafo 300VA bivolt Premium com tomadas ( compra feita através do cartão corporativo).	N/A	N/A
364	17/08/2021	21/07/2021	2021-07-31	96.420.914/0001-80	02.99.01	OUTRAS DESPESAS DE CONSUMO	Fiolux Indústria e Comércio LTDA	R\$ 3.653,09			-R\$ 13,90	R\$ 11.778.318,51		Referente ao pagamento do frete.	N/A	N/A
364	17/08/2021	21/07/2021	2021-07-31	96.420.914/0001-80	02.99.01	OUTRAS DESPESAS DE CONSUMO	Fiolux Indústria e Comércio LTDA	R\$ 3.653,09			-R\$ 7,17	R\$ 11.778.311,34		Referente a pagamento de juros.	N/A	N/A

Relatório de Acompanhamento Mensal do termo de colaboração 001/2020  
Hospital Municipal Oceânico de Niterói

3 6 4	17/08/2021	22/07/2021	2021-07-31	26.156.022 /0001-39	02.99 .01	OUTRAS DESPESAS DE CONSUMO	Luiz C P De Sena Comércio De Artigos De	R\$ 3.653,09	14,00	-11,95	-R\$ 167,30	R\$ 11.778.1 44,04	Referente a compra de 14 unidades de repelente elétrico líquido 01 aparelho 45 noites 1 refil ( compra feita através do cartão corporativo).	54652	2
3 6 4	17/08/2021	22/07/2021	2021-07-31	26.156.022 /0001-39	02.99 .01	OUTRAS DESPESAS DE CONSUMO	Luiz C P De Sena Comércio De Artigos De	R\$ 3.653,09			R\$ 25,06	R\$ 11.778.1 69,10	Referente a desconto.	54652	2
3 6 4	17/08/2021	30/07/2021	2021-07-31	10.461.807 /0001-85	02.07 .01	MEDICAMENTOS e INSUMOS FARMACÊUTICOS	Pharmedice Manipulaçõ es Especializa das Eireli	R\$ 3.653,09	100,00	-7,80	-R\$ 780,00	R\$ 11.777.3 89,10	Referente a compra de 100 unidades de dose potássio ( compra feita através do cartão corporativo).	041923	2
3 6 5	18/08/2021	18/08/2021	2021-08-31	-	-	-	Repasso recebido				R\$ 104.539,5 6	R\$ 11.881.9 28,66	Referente a repasse recebido do Fundo Municipal de Saúde de Niterói.	N/A	N/A
3 6 6	18/08/2021	31/07/2021	2021-07-31	5.952	07.03 .01	DESPESAS DA CONTRATADA	Secretaria da Receita Federal do Brasil	R\$ 1.860,00			-R\$ 636,49	R\$ 11.881.2 92,17	Referente ao pagamento do CSRF do mês de Julho de 2021 sobre a NF 10159 da empresa Audisa Consultores Associados S/S.	N/A	N/A
3 6 7	18/08/2021	31/07/2021	2021-07-31	1.708	07.03 .01	DESPESAS DA CONTRATADA	Secretaria da Receita Federal do Brasil	R\$ 600,00			-R\$ 205,32	R\$ 11.881.0 86,85	Referente ao pagamento do IRRF do mês de Julho de 2021 sobre a NF 10159 da empresa Audisa Consultores Associados S/S.	N/A	N/A
3 6 8	18/08/2021	11/08/2021	2021-08-31	093.071.83 7-24	01.03 .04	RESCISÕES	Alice de Araujo Cesar	R\$ 5.246,77			-R\$ 4.847,86	R\$ 11.876.2 38,99	Referente ao pagamento de rescisão contratual.	N/A	N/A



Relatório de Acompanhamento Mensal do termo de colaboração 001/2020  
Hospital Municipal Oceânico de Niterói

3 6 8	18/08/2021	11/08/2021	2021-08-31	030.003.41 7-22	01.03 .04	RESCISÕES	Renata Moura Dutra da Silva	R\$ 5.015,72			-R\$ 4.631,48	R\$ 11.871.6 07,51		Referente ao pagamento de rescisão contratual.	N/A	N/ A
3 6 9	18/08/2021	11/08/2021	2021-08-31	025.641.33 7-11	01.03 .04	RESCISÕES	Rosane Teixeira Guimarães	R\$ 7.872,86			-R\$ 6.882,06	R\$ 11.864.7 25,45		Referente ao pagamento de rescisão contratual.	N/A	N/ A
3 7 0	18/08/2021	11/08/2021	2021-08-31	11.260.846 /0001-87	02.07 .01	MEDICAMENTOS e INSUMOS FARMACÊUTICOS	Anbioton Importadora Ltda	R\$ 5.405,00	23	- 235,0 0	-R\$ 5.405,00	R\$ 11.859.3 20,45	UN	Referente a compra de 23 unidades de vasopressina 20 u/ ml c xc/ 10 amp.	147458	1
3 7 1	18/08/2021	03/08/2021	2021-07-31	15.030.821 /0001-48	03.10 .01	SERVIÇOS DE SEGURANÇA e VIGILÂNCIA	Centenario Facility Serviços Ltda	R\$ 6.607,40			-R\$ 6.607,40	R\$ 11.852.7 13,05		Referente a prestação de serviços de portaria referente ao mês de Julho de 2021 no HMON.	519	N/ A
3 7 2	18/08/2021	04/08/2021	2021-07-31	97.431.829 /0001-80	03.99 .01	OUTROS SERVIÇOS DE TERCEIROS	Davita Nephron Care Serviços de Nefrolog	R\$ 117.860, 00			-R\$ 110.611,6 1	R\$ 11.742.1 01,44		Referente a prestação de serviços hemodiálise no HMON, no mês de Julho / 2021.	408	N/ A
3 7 3	18/08/2021	02/08/2021	2021-07-31	09.617.399 /0001-29	03.99 .01	OUTROS SERVIÇOS DE TERCEIROS	Lopes e Monteiro Instalações Industriais e Comerciais Ltda.	R\$ 83.100,0 0			-R\$ 83.100,00	R\$ 11.659.0 01,44		Referente a prestação de serviços de manutenção preventiva e corretiva no HMON, referente ao mês de Julho/2021.	1008	N/ A
3 7 4	18/08/2021	02/08/2021	2021-07-31	13.743.519 /0001-01	03.99 .01	OUTROS SERVIÇOS DE TERCEIROS	Seven Logistics Ltda - ME	R\$ 22,60			-R\$ 22,60	R\$ 11.658.9 78,84		Referente a prestação de serviços referente a pedágios no período de 01/07/2021 à 31/07/2021 no HMON.	3300	N/ A
3 7 5	18/08/2021	02/08/2021	2021-07-31	13.743.519 /0001-01	03.99 .01	OUTROS SERVIÇOS DE TERCEIROS	Seven Logistics Ltda - ME	R\$ 4.790,00			-R\$ 4.790,00	R\$ 11.654.1 88,84		Referente a prestação de serviços de alocação 1 (uma) moto para serviços de entrega no	3294	N/ A

Relatório de Acompanhamento Mensal do termo de colaboração 001/2020  
Hospital Municipal Oceânico de Niterói

														período de 01/07/2021 à 31/07/2021 no HMON.		
3 7 6	18/08/2021	30/07/ 2021	2021-07- 31	14.115.388 /0001-80	02.07 .01	MEDICAMENTOS e INSUMOS FARMACÊUTICOS	Elo Distribuição Ltda	R\$ 40.000,0 0	20	- 2.000, 00	-R\$ 40.000,00	R\$ 11.614.1 88,84	CX	Referente a compra de 20 unidades de POLIXIL B 500.000ui cx c/ 25 .	32586	1
3 7 7	18/08/2021	05/07/ 2021	2021-07- 31	29.089.881 /0001-40	08.03 .01	MOBILIÁRIO	Omega Comercio de Moveis e Equipament os Eireli	R\$ 19.770,0 0	24,00	- 440,0 0	-R\$ 10.560,00	R\$ 11.603.6 28,84	UN	Referente a compra de 24 unidades de cadeira espaldar médio.	2144	1
3 7 7	18/08/2021	05/07/ 2021	2021-07- 31	29.089.881 /0001-40	08.03 .01	MOBILIÁRIO	Omega Comercio de Moveis e Equipament os Eireli	R\$ 19.770,0 0	4,00	- 365,0 0	-R\$ 1.460,00	R\$ 11.602.1 68,84	UN	Referente a compra de 4 unidades de mesa escritório.	2144	1
3 7 7	18/08/2021	05/07/ 2021	2021-07- 31	29.089.881 /0001-40	08.03 .01	MOBILIÁRIO	Omega Comercio de Moveis e Equipament os Eireli	R\$ 19.770,0 0	11,00	- 450,0 0	-R\$ 4.950,00	R\$ 11.597.2 18,84	UN	Referente a compra de 11 unidades de armário 02 portas.	2144	1
3 7 7	18/08/2021	05/07/ 2021	2021-07- 31	29.089.881 /0001-40	08.03 .01	MOBILIÁRIO	Omega Comercio de Moveis e Equipament os Eireli	R\$ 19.770,0 0	5,00	- 560,0 0	-R\$ 2.800,00	R\$ 11.594.4 18,84	UN	Referente a compra de 5 unidades de armário criado mudo.	2144	1
3 7 8	18/08/2021	22/06/ 2021	2021-06- 30	29.089.881 /0001-40	02.01 .01	MATERIAL DE ESCRITÓRIO/PAPÉIS EM GERAL/ IMPRESSOS	Omega Comercio de Moveis e Equipament os Eireli	R\$ 4.400,00	10	- 440,0 0	-R\$ 4.400,00	R\$ 11.590.0 18,84	UN	Referente a compra de 10 unidades de cadeira espaldar médio.	2106	1
3 7 9	18/08/2021	04/08/ 2021	2021-08- 31	30.003.090 /0001-35	02.01 .01	MATERIAL DE ESCRITÓRIO/PAPÉIS EM GERAL/ IMPRESSOS	Claudia Maria da Rocha Deveza	R\$ 80,00	1	-80,00	-R\$ 80,00	R\$ 11.589.9 38,84	UN	Referente a compra de unidade de carimbo automático trodat 4926.	377989 2	89 0
3 8 0	18/08/2021	04/08/ 2021	2021-08- 31	30.003.090 /0001-35	02.01 .01	MATERIAL DE ESCRITÓRIO/PAPÉIS EM GERAL/ IMPRESSOS	Claudia Maria da Rocha Deveza	R\$ 11,00	1	-11,00	-R\$ 11,00	R\$ 11.589.9 27,84	UN	Referente a compra de unidade de resina para carimbo tamanho 1.	377991 5	89 0

Relatório de Acompanhamento Mensal do termo de colaboração 001/2020  
Hospital Municipal Oceânico de Niterói

381	18/08/2021	13/08/2021	2021-08-31	07.429.685/0001-35	02.01.01	MATERIAL DE ESCRITÓRIO/PAPÉIS EM GERAL/ IMPRESSOS	Mais Etiquetas Adesivas LTDA	R\$ 5.070,00	1.500	-0,78	-R\$ 1.170,00	R\$ 11.588.757,84	UN	Referente a compra de 1500 unidades de etiqueta de calibração 1/2 bl - elétrica.	6.210	1
381	18/08/2021	13/08/2021	2021-08-31	07.429.685/0001-35	02.01.01	MATERIAL DE ESCRITÓRIO/PAPÉIS EM GERAL/ IMPRESSOS	Mais Etiquetas Adesivas LTDA	R\$ 5.070,00	2.000	-0,78	-R\$ 1.560,00	R\$ 11.587.197,84	UN	Referente a compra de 2000 unidades de etiqueta de calibração 1/2 bl - calibração.	6.210	1
381	18/08/2021	13/08/2021	2021-08-31	07.429.685/0001-35	02.01.01	MATERIAL DE ESCRITÓRIO/PAPÉIS EM GERAL/ IMPRESSOS	Mais Etiquetas Adesivas LTDA	R\$ 5.070,00	3.000	-0,78	-R\$ 2.340,00	R\$ 11.584.857,84	UN	Referente a compra de 3000 unidades de etiqueta de calibração 1/2 bl - manutenção preventiva.	6.210	1
382	18/08/2021	28/07/2021	2021-07-31	15.152.676/0001-78	02.07.03	MATERIAIS HOSPITALARES MÉDICOS/ODONTOLÓGICOS/ LABORATORIAIS	VCT industria e comercio de roupas LTDA	R\$ 657,80	20	-32,89	-R\$ 657,80	R\$ 11.584.200,04	UN	Referente a compra de 20 unidades de face de biombo.	2783	1
383	18/08/2021	11/08/2021	2021-08-31	13.743.519/0001-01	03.99.01	OUTROS SERVIÇOS DE TERCEIROS	Seven Logistics Ltda - ME	R\$ 220,00			-R\$ 220,00	R\$ 11.583.980,04		Referente a prestação de serviços de terceirização de agente motociclista, no HMON.	3317	N/A
384	18/08/2021	11/08/2021	2021-08-31	13.743.519/0001-01	03.99.01	OUTROS SERVIÇOS DE TERCEIROS	Seven Logistics Ltda - ME	R\$ 150,00			-R\$ 150,00	R\$ 11.583.830,04		Referente a prestação de serviços de terceirização de agente motociclista, no HMON.	3316	N/A
385	18/08/2021	17/08/2021	2021-08-31	104.394.157-64	07.03.01	DESPESAS DA CONTRATADA	Rafael Vitor de Jesus	R\$ 400,00			-R\$ 400,00	R\$ 11.583.430,04		Referente a solicitação de adiantamento de registro no RCPJ para abertura de filial em Niterói.	N/A	N/A
386	18/08/2021	31/07/2021	2021-07-31	5.952	03.09.02	SERVIÇOS DE COLETA DE RESÍDUOS HOSPITALARES	Secretaria da Receita Federal do Brasil	R\$ 82.425,72			-R\$ 1.472,00	R\$ 11.581.958,04		Referente ao pagamento de CSRF sobre nota fiscal nº 2317, da empresa Rodocon Construções Rodoviárias LTDA, referente ao mês de Julho/ 2021.	N/A	N/A

Relatório de Acompanhamento Mensal do termo de colaboração 001/2020  
Hospital Municipal Oceânico de Niterói

3 8 6	18/08/2021	31/07/ 2021	2021-07- 31	5.952	03.99 .01	OUTROS SERVIÇOS DE TERCEIROS	Secretaria da Receita Federal do Brasil	R\$ 82.425,7 2			-R\$ 6.649,50	R\$ 11.575.3 08,54		Referente ao pagamento de CSRF sobre NF'S nº 63 e 64 , da empresa Pvox Consultoria E Logística LTDA, referente ao mês de Julho/ 2021.	N/A	N/ A
3 8 6	18/08/2021	31/07/ 2021	2021-07- 31	5.952	07.03 .01	DESPESAS DA CONTRATADA	Secretaria da Receita Federal do Brasil	R\$ 82.425,7 2			-R\$ 952,66	R\$ 11.574.3 55,88		Referente ao pagamento de CSRF sobre NF'S nº 42784 e 42786 , da empresa Totvs S A, referente ao mês de Julho/ 2021.	N/A	N/ A
3 8 6	18/08/2021	31/07/ 2021	2021-07- 31	5.952	03.05 .01	SERVIÇOS LABORATORIAIS	Secretaria da Receita Federal do Brasil	R\$ 82.425,7 2			-R\$ 46.218,95	R\$ 11.528.1 36,93		Referente ao pagamento de CSRF sobre NF'S nº 1771 e 2198 , da empresa Laboratório Blessing Análises Clínicas Anatomia Patológica LTDA , referente ao mês de Julho/ 2021.	N/A	N/ A
3 8 6	18/08/2021	31/07/ 2021	2021-07- 31	5.952	03.99 .01	OUTROS SERVIÇOS DE TERCEIROS	Secretaria da Receita Federal do Brasil	R\$ 82.425,7 2			-R\$ 4.185,00	R\$ 11.523.9 51,93		Referente ao pagamento de CSRF sobre NF'S nº 83431 , da empresa Bioxxi Serviços de Esterilização LTDA , referente ao mês de Julho/ 2021.	N/A	N/ A
3 8 6	18/08/2021	31/07/ 2021	2021-07- 31	5.952	03.06 .04	LOCAÇÃO DE AMBULÂNCIA	Secretaria da Receita Federal do Brasil	R\$ 82.425,7 2			-R\$ 2.836,50	R\$ 11.521.1 15,43		Referente ao pagamento de CSRF sobre NF'S nº 623 , da empresa Lefe Emergências Médicas LTDA ME , referente ao mês de Julho/ 2021.	N/A	N/ A

Relatório de Acompanhamento Mensal do termo de colaboração 001/2020  
Hospital Municipal Oceânico de Niterói

3 8 6	18/08/2021	31/07/ 2021	2021-07- 31	5.952	03.17 .01	SERVIÇOS ESPECIALIZADOS PESSOA JURÍDICA	Secretaria da Receita Federal do Brasil	R\$ 82.425,7 2			-R\$ 930,00	R\$ 11.520.1 85,43		Referente ao pagamento de CSRF sobre NF'S nº 74, da empresa Nogueira e Silva Serviços Médicos LTDA, referente ao mês de Julho/ 2021.	N/A	N/ A
3 8 6	18/08/2021	31/07/ 2021	2021-07- 31	5.952	03.17 .01	SERVIÇOS ESPECIALIZADOS PESSOA JURÍDICA	Secretaria da Receita Federal do Brasil	R\$ 82.425,7 2			-R\$ 1.395,00	R\$ 11.518.7 90,43		Referente ao pagamento de CSRF sobre NF'S nº 531 e 585, da empresa Clínica Médica Pendotiba LTDA, referente ao mês de Julho/ 2021.	N/A	N/ A
3 8 6	18/08/2021	31/07/ 2021	2021-07- 31	5.952	03.17 .01	SERVIÇOS ESPECIALIZADOS PESSOA JURÍDICA	Secretaria da Receita Federal do Brasil	R\$ 82.425,7 2			-R\$ 837,00	R\$ 11.517.9 53,43		Referente ao pagamento de CSRF sobre NF'S nº 84, da empresa Centro Integrado Fluminense Neuro Emergência LTDA, referente ao mês de Julho/ 2021.	N/A	N/ A
3 8 6	18/08/2021	31/07/ 2021	2021-07- 31	5.952	03.17 .01	SERVIÇOS ESPECIALIZADOS PESSOA JURÍDICA	Secretaria da Receita Federal do Brasil	R\$ 82.425,7 2			-R\$ 930,00	R\$ 11.517.0 23,43		Referente ao pagamento de CSRF sobre NF'S nº 271, da empresa Hipócrates Médicos Associados LTDA, referente ao mês de Julho/ 2021.	N/A	N/ A
3 8 6	18/08/2021	31/07/ 2021	2021-07- 31	5.952	03.17 .01	SERVIÇOS ESPECIALIZADOS PESSOA JURÍDICA	Secretaria da Receita Federal do Brasil	R\$ 82.425,7 2			-R\$ 930,00	R\$ 11.516.0 93,43		Referente ao pagamento de CSRF sobre NF'S nº 72, da empresa Mônaco Serviços Médicos Eireli ME, referente ao mês de Julho/ 2021.	N/A	N/ A
3 8 6	18/08/2021	31/07/ 2021	2021-07- 31	5.952	03.17 .01	SERVIÇOS ESPECIALIZADOS PESSOA JURÍDICA	Secretaria da Receita Federal do Brasil	R\$ 82.425,7 2			-R\$ 1.627,50	R\$ 11.514.4 65,93		Referente ao pagamento de CSRF sobre NF'S nº 31, da empresa Bio Air Serviços	N/A	N/ A

Relatório de Acompanhamento Mensal do termo de colaboração 001/2020  
Hospital Municipal Oceânico de Niterói

														Médicos e Diagnósticos, referente ao mês de Julho/ 2021.		
3 8 6	18/08/2021	31/07/2021	2021-07-31	5.952	03.17 .01	SERVIÇOS ESPECIALIZADOS PESSOA JURÍDICA	Secretaria da Receita Federal do Brasil	R\$ 82.425,7 2			-R\$ 1.014,29	R\$ 11.513.4 51,64		Referente ao pagamento de CSRF sobre NF'S nº 34, da empresa Ribeiro & Barroso Serviços Médicos, referente ao mês de Julho/ 2021.	N/A	N/ A
3 8 6	18/08/2021	31/07/2021	2021-07-31	5.952	03.17 .01	SERVIÇOS ESPECIALIZADOS PESSOA JURÍDICA	Secretaria da Receita Federal do Brasil	R\$ 82.425,7 2			-R\$ 627,75	R\$ 11.512.8 23,89		Referente ao pagamento de CSRF sobre NF'S nº 13, da empresa Thais De Castro Perocini LTDA, referente ao mês de Julho/ 2021.	N/A	N/ A
3 8 6	18/08/2021	31/07/2021	2021-07-31	5.952	03.17 .01	SERVIÇOS ESPECIALIZADOS PESSOA JURÍDICA	Secretaria da Receita Federal do Brasil	R\$ 82.425,7 2			-R\$ 1.092,18	R\$ 11.511.7 31,71		Referente ao pagamento de CSRF sobre NF'S nº 78, da empresa Trimed Cuidados Intensivos LTDA, referente ao mês de Julho/ 2021.	N/A	N/ A
3 8 6	18/08/2021	31/07/2021	2021-07-31	5.952	03.99 .01	OUTROS SERVIÇOS DE TERCEIROS	Secretaria da Receita Federal do Brasil	R\$ 82.425,7 2			-R\$ 1.064,85	R\$ 11.510.6 66,86		Referente ao pagamento de CSRF sobre NF'S nº 23, da empresa Medic Slim Serviços LTDA, referente ao mês de Julho/ 2021.	N/A	N/ A
3 8 6	18/08/2021	31/07/2021	2021-07-31	5.952	03.99 .01	OUTROS SERVIÇOS DE TERCEIROS	Secretaria da Receita Federal do Brasil	R\$ 82.425,7 2			-R\$ 46,50	R\$ 11.510.6 20,36		Referente ao pagamento de CSRF sobre NF'S nº 29, da empresa GRT Serviços Sociedade Simples, referente ao mês de Julho/ 2021.	N/A	N/ A



Relatório de Acompanhamento Mensal do termo de colaboração 001/2020  
Hospital Municipal Oceânico de Niterói

3 8 6	18/08/2021	31/07/ 2021	2021-07- 31	5.952	03.99 .01	OUTROS SERVIÇOS DE TERCEIROS	Secretaria da Receita Federal do Brasil	R\$ 82.425,7 2			-R\$ 62,42	R\$ 11.510.5 57,94	Referente ao pagamento de CSRF sobre NF'S nº 26878, da empresa Qualy Lab Análises Ambientais LTDA, referente ao mês de Julho/ 2021.	N/A	N/ A
3 8 6	18/08/2021	31/07/ 2021	2021-07- 31	5.952	03.17 .01	SERVIÇOS ESPECIALIZADOS PESSOA JURÍDICA	Secretaria da Receita Federal do Brasil	R\$ 82.425,7 2			-R\$ 930,00	R\$ 11.509.6 27,94	Referente ao pagamento de CSRF sobre NF'S nº 17, da empresa DD Serviços Médicos S/S, referente ao mês de Julho/ 2021.	N/A	N/ A
3 8 6	18/08/2021	31/07/ 2021	2021-07- 31	5.952	03.99 .01	OUTROS SERVIÇOS DE TERCEIROS	Secretaria da Receita Federal do Brasil	R\$ 82.425,7 2			-R\$ 2.795,82	R\$ 11.506.8 32,12	Referente ao pagamento de CSRF sobre NF'S nº 1992, da empresa 4id Médicos Associados Eireli , referente ao mês de Julho/ 2021.	N/A	N/ A
3 8 6	18/08/2021	31/07/ 2021	2021-07- 31	5.952	03.17 .01	SERVIÇOS ESPECIALIZADOS PESSOA JURÍDICA	Secretaria da Receita Federal do Brasil	R\$ 82.425,7 2			-R\$ 930,00	R\$ 11.505.9 02,12	Referente ao pagamento de CSRF sobre NF'S nº 104, da empresa IBRAS LTDA- Instituto Brasileiro De Saúde Ensino Pesquisa e Ação Social LTDA, referente ao mês de Julho/ 2021.	N/A	N/ A
3 8 6	18/08/2021	31/07/ 2021	2021-07- 31	5.952	03.17 .01	SERVIÇOS ESPECIALIZADOS PESSOA JURÍDICA	Secretaria da Receita Federal do Brasil	R\$ 82.425,7 2			-R\$ 313,88	R\$ 11.505.5 88,24	Referente ao pagamento de CSRF sobre NF'S nº 338, da empresa Genn Derm Clínica De Dermatologia e Cosmiatria LTDA, referente ao mês de Julho/ 2021.	N/A	N/ A

Relatório de Acompanhamento Mensal do termo de colaboração 001/2020  
Hospital Municipal Oceânico de Niterói

3 8 6	18/08/2021	31/07/ 2021	2021-07- 31	5.952	03.17 .01	SERVIÇOS ESPECIALIZADOS PESSOA JURÍDICA	Secretaria da Receita Federal do Brasil	R\$ 82.425,7 2			-R\$ 887,73	R\$ 11.504.7 00,51		Referente ao pagamento de CSRF sobre NF'S nº 27, da empresa Gomes e Munhos Serviços Médicos LTDA, referente ao mês de Julho/ 2021.	N/A	N/ A
3 8 6	18/08/2021	31/07/ 2021	2021-07- 31	5.952	03.17 .01	SERVIÇOS ESPECIALIZADOS PESSOA JURÍDICA	Secretaria da Receita Federal do Brasil	R\$ 82.425,7 2			-R\$ 252,85	R\$ 11.504.4 47,66		Referente ao pagamento de CSRF sobre NF'S nº 18, da empresa LF Med Serviços Médicos LTDA, referente ao mês de Julho/ 2021.	N/A	N/ A
3 8 6	18/08/2021	31/07/ 2021	2021-07- 31	5.952	03.17 .01	SERVIÇOS ESPECIALIZADOS PESSOA JURÍDICA	Secretaria da Receita Federal do Brasil	R\$ 82.425,7 2			-R\$ 1.634,48	R\$ 11.502.8 13,18		Referente ao pagamento de CSRF sobre NF'S nº 07, da empresa Almm Consultoria Médica LTDA, referente ao mês de Julho/ 2021.	N/A	N/ A
3 8 6	18/08/2021	31/07/ 2021	2021-07- 31	5.952	03.17 .01	SERVIÇOS ESPECIALIZADOS PESSOA JURÍDICA	Secretaria da Receita Federal do Brasil	R\$ 82.425,7 2			-R\$ 313,88	R\$ 11.502.4 99,30		Referente ao pagamento de CSRF sobre NF'S nº 235, da empresa Clinica De Cirurgia Geral e Videolaparoscopia de Niterói LTDA, referente ao mês de Julho/ 2021.	N/A	N/ A
3 8 6	18/08/2021	31/07/ 2021	2021-07- 31	5.952	03.17 .01	SERVIÇOS ESPECIALIZADOS PESSOA JURÍDICA	Secretaria da Receita Federal do Brasil	R\$ 82.425,7 2			-R\$ 930,00	R\$ 11.501.5 69,30		Referente ao pagamento de CSRF sobre NF'S nº 21, da empresa Dr Adriano Vanzan Serviços Médicos LTDA, referente ao mês de Julho/ 2021.	N/A	N/ A
3 8 6	18/08/2021	31/07/ 2021	2021-07- 31	5.952	03.17 .01	SERVIÇOS ESPECIALIZADOS PESSOA JURÍDICA	Secretaria da Receita Federal do Brasil	R\$ 82.425,7 2			-R\$ 564,98	R\$ 11.501.0 04,32		Referente ao pagamento de CSRF sobre NF'S nº 05, da empresa Medical Advanced	N/A	N/ A

Relatório de Acompanhamento Mensal do termo de colaboração 001/2020  
Hospital Municipal Oceânico de Niterói

																	Atendimento Médico Eireli , referente ao mês de Julho/ 2021.					
3 8 7	18/08/2021	13/08/2021	2021-08-31	639	01.03 .04	RESCISÕES	Fundo de Garantia do Tempo de Serviço	R\$ 27.694,1 9									-R\$ 3.325,68	R\$ 11.497.6 78,64	Referente ao pagamento de FGTS rescisório do(a) colaborador(a): Mônica Andrea Lopes Borges Codeco Pinto.	N/A	N/ A	
3 8 7	18/08/2021	13/08/2021	2021-08-31	639	01.03 .04	RESCISÕES	Fundo de Garantia do Tempo de Serviço	R\$ 27.694,1 9										-R\$ 1.195,55	R\$ 11.496.4 83,09	Referente ao pagamento de FGTS rescisório do(a) colaborador(a): Angélica De Fátima Costa Da Fonseca.	N/A	N/ A
3 8 7	18/08/2021	13/08/2021	2021-08-31	639	01.03 .04	RESCISÕES	Fundo de Garantia do Tempo de Serviço	R\$ 27.694,1 9										-R\$ 1.169,95	R\$ 11.495.3 13,14	Referente ao pagamento de FGTS rescisório do(a) colaborador(a): Cinthia Pereira De Souza.	N/A	N/ A
3 8 7	18/08/2021	13/08/2021	2021-08-31	639	01.03 .04	RESCISÕES	Fundo de Garantia do Tempo de Serviço	R\$ 27.694,1 9										-R\$ 2.521,19	R\$ 11.492.7 91,95	Referente ao pagamento de FGTS rescisório do(a) colaborador(a): Isabella Christina Diniz Lemos Venâncio.	N/A	N/ A
3 8 7	18/08/2021	13/08/2021	2021-08-31	639	01.03 .04	RESCISÕES	Fundo de Garantia do Tempo de Serviço	R\$ 27.694,1 9										-R\$ 1.128,14	R\$ 11.491.6 63,81	Referente ao pagamento de FGTS rescisório do(a) colaborador(a): Diana Da Silva Manoel.	N/A	N/ A
3 8 7	18/08/2021	13/08/2021	2021-08-31	639	01.03 .04	RESCISÕES	Fundo de Garantia do Tempo de Serviço	R\$ 27.694,1 9										-R\$ 1.174,32	R\$ 11.490.4 89,49	Referente ao pagamento de FGTS rescisório do(a) colaborador(a): Michelle Da Silva Machado.	N/A	N/ A

Relatório de Acompanhamento Mensal do termo de colaboração 001/2020  
Hospital Municipal Oceânico de Niterói

3 8 7	18/08/2021	13/08/2021	2021-08-31	639	01.03 .04	RESCISÕES	Fundo de Garantia do Tempo de Serviço	R\$ 27.694,1 9			-R\$ 1.021,33	R\$ 11.489.4 68,16	Referente ao pagamento de FGTS rescisório do(a) colaborador(a): Débora Elaine Santos Almagro.	N/A	N/A
3 8 7	18/08/2021	13/08/2021	2021-08-31	639	01.03 .04	RESCISÕES	Fundo de Garantia do Tempo de Serviço	R\$ 27.694,1 9			-R\$ 1.166,09	R\$ 11.488.3 02,07	Referente ao pagamento de FGTS rescisório do(a) colaborador(a): Ana Beatriz Mattoso Ribeiro.	N/A	N/A
3 8 7	18/08/2021	13/08/2021	2021-08-31	639	01.03 .04	RESCISÕES	Fundo de Garantia do Tempo de Serviço	R\$ 27.694,1 9			-R\$ 997,73	R\$ 11.487.3 04,34	Referente ao pagamento de FGTS rescisório do(a) colaborador(a): Tamara De Carvalho Campos.	N/A	N/A
3 8 7	18/08/2021	13/08/2021	2021-08-31	639	01.03 .04	RESCISÕES	Fundo de Garantia do Tempo de Serviço	R\$ 27.694,1 9			-R\$ 1.107,62	R\$ 11.486.1 96,72	Referente ao pagamento de FGTS rescisório do(a) colaborador(a): Josiane Melila Cruz Da Silva.	N/A	N/A
3 8 7	18/08/2021	13/08/2021	2021-08-31	639	01.03 .04	RESCISÕES	Fundo de Garantia do Tempo de Serviço	R\$ 27.694,1 9			-R\$ 2.213,86	R\$ 11.483.9 82,86	Referente ao pagamento de FGTS rescisório do(a) colaborador(a): Felipe Moura Santos.	N/A	N/A
3 8 7	18/08/2021	13/08/2021	2021-08-31	639	01.03 .04	RESCISÕES	Fundo de Garantia do Tempo de Serviço	R\$ 27.694,1 9			-R\$ 1.022,13	R\$ 11.482.9 60,73	Referente ao pagamento de FGTS rescisório do(a) colaborador(a): Márcia Cristina Vieira Brito.	N/A	N/A
3 8 7	18/08/2021	13/08/2021	2021-08-31	639	01.03 .04	RESCISÕES	Fundo de Garantia do Tempo de Serviço	R\$ 27.694,1 9			-R\$ 997,15	R\$ 11.481.9 63,58	Referente ao pagamento de FGTS rescisório do(a) colaborador(a): Beatrice Diniz Hermida.	N/A	N/A

Relatório de Acompanhamento Mensal do termo de colaboração 001/2020  
Hospital Municipal Oceânico de Niterói

3 8 7	18/08/2021	13/08/2021	2021-08-31	639	01.03 .04	RESCISÕES	Fundo de Garantia do Tempo de Serviço	R\$ 27.694,1 9			-R\$ 880,43	R\$ 11.481.0 83,15	Referente ao pagamento de FGTS rescisório do(a) colaborador(a): Cinthia Dos Santos Cardoso.	N/A	N/A
3 8 7	18/08/2021	13/08/2021	2021-08-31	639	01.03 .04	RESCISÕES	Fundo de Garantia do Tempo de Serviço	R\$ 27.694,1 9			-R\$ 446,22	R\$ 11.480.6 36,93	Referente ao pagamento de FGTS rescisório do(a) colaborador(a): Artur Bernardo Da Silva Ferreiro.	N/A	N/A
3 8 7	18/08/2021	13/08/2021	2021-08-31	639	01.03 .04	RESCISÕES	Fundo de Garantia do Tempo de Serviço	R\$ 27.694,1 9			-R\$ 744,76	R\$ 11.479.8 92,17	Referente ao pagamento de FGTS rescisório do(a) colaborador(a): Sabrina Araújo Da Silva.	N/A	N/A
3 8 7	18/08/2021	13/08/2021	2021-08-31	639	01.03 .04	RESCISÕES	Fundo de Garantia do Tempo de Serviço	R\$ 27.694,1 9			-R\$ 602,33	R\$ 11.479.2 89,84	Referente ao pagamento de FGTS rescisório do(a) colaborador(a): Carla Assis De Santana.	N/A	N/A
3 8 7	18/08/2021	13/08/2021	2021-08-31	639	01.03 .04	RESCISÕES	Fundo de Garantia do Tempo de Serviço	R\$ 27.694,1 9			-R\$ 1.168,56	R\$ 11.478.1 21,28	Referente ao pagamento de FGTS rescisório do(a) colaborador(a): Thayna Cristina Santos Da Silva.	N/A	N/A
3 8 7	18/08/2021	13/08/2021	2021-08-31	639	01.03 .04	RESCISÕES	Fundo de Garantia do Tempo de Serviço	R\$ 27.694,1 9			-R\$ 2.446,95	R\$ 11.475.6 74,33	Referente ao pagamento de FGTS rescisório do(a) colaborador(a): Vivian Azevedo Lima Calixto .	N/A	N/A
3 8 7	18/08/2021	13/08/2021	2021-08-31	639	01.03 .04	RESCISÕES	Fundo de Garantia do Tempo de Serviço	R\$ 27.694,1 9			-R\$ 900,04	R\$ 11.474.7 74,29	Referente ao pagamento de FGTS rescisório do(a) colaborador(a): Rosane Teixeira Guimarães.	N/A	N/A

Relatório de Acompanhamento Mensal do termo de colaboração 001/2020  
Hospital Municipal Oceânico de Niterói

3 8 7	18/08/2021	13/08/2021	2021-08-31	639	01.03 .04	RESCISÕES	Fundo de Garantia do Tempo de Serviço	R\$ 27.694,1 9			-R\$ 766,04	R\$ 11.474.0 08,25	Referente ao pagamento de FGTS rescisório do(a) colaborador(a): Alice De Araújo César.	N/A	N/A
3 8 7	18/08/2021	13/08/2021	2021-08-31	639	01.03 .04	RESCISÕES	Fundo de Garantia do Tempo de Serviço	R\$ 27.694,1 9			-R\$ 698,12	R\$ 11.473.3 10,13	Referente ao pagamento de FGTS rescisório do(a) colaborador(a): Renata Moura Dutra Da Silva.	N/A	N/A
3 8 8	18/08/2021	11/08/2021	2021-08-31	026.526.20 7-03	01.03 .04	RESCISÕES	MONICA ANDREA LOPES BORGES CODECO PINTO	R\$ 17.848,1 8			-R\$ 16.566,36	R\$ 11.456.7 43,77	Referente ao pagamento de rescisão contratual.	N/A	N/A
3 8 8	18/08/2021	12/08/2021	2021-08-31	056.587.63 7-62	01.03 .04	RESCISÕES	Angelica de Fatima Costa	R\$ 7.147,03			-R\$ 6.724,40	R\$ 11.450.0 19,37	Referente ao pagamento de rescisão contratual.	N/A	N/A
3 8 8	18/08/2021	11/08/2021	2021-08-31	089.405.63 7-94	01.03 .04	RESCISÕES	CINTHIA PEREIRA DE SOUZA	R\$ 6.978,13			-R\$ 6.226,57	R\$ 11.443.7 92,80	Referente ao pagamento de rescisão contratual.	N/A	N/A
3 8 8	18/08/2021	12/08/2021	2021-08-31	126.497.06 7-67	01.03 .04	RESCISÕES	ISABELLA CHRISTINA DINIZ LEMOS VENANCIO	R\$ 15.272,0 5			-R\$ 13.869,79	R\$ 11.429.9 23,01	Referente ao pagamento de rescisão contratual.	N/A	N/A
3 8 8	18/08/2021	11/08/2021	2021-08-31	075.501.18 7-28	01.03 .04	RESCISÕES	Diana da Silva Manoel	R\$ 6.614,08			-R\$ 6.020,11	R\$ 11.423.9 02,90	Referente ao pagamento de rescisão contratual.	N/A	N/A
3 8 8	18/08/2021	12/08/2021	2021-08-31	109.649.11 7-60	01.03 .04	RESCISÕES	MICHELLE DA SILVA MACHADO	R\$ 6.879,23			-R\$ 6.421,79	R\$ 11.417.4 81,11	Referente ao pagamento de rescisão contratual.	N/A	N/A



Relatório de Acompanhamento Mensal do termo de colaboração 001/2020  
Hospital Municipal Oceânico de Niterói

388	18/08/2021	11/08/2021	2021-08-31	105.854.697-09	01.0304	RESCISÕES	DEBORA ELAINE SANTOS ALMAGRO	R\$ 6.541,02			-R\$ 6.144,72	R\$ 11.411.336,39	Referente ao pagamento de rescisão contratual.	N/A	N/A
388	18/08/2021	11/08/2021	2021-08-31	179.601.457-50	01.0304	RESCISÕES	ANA BEATRIZ MATTOSO RIBEIRO	R\$ 7.228,62			-R\$ 6.756,04	R\$ 11.404.580,35	Referente ao pagamento de rescisão contratual.	N/A	N/A
388	18/08/2021	11/08/2021	2021-08-31	106.423.067-96	01.0304	RESCISÕES	TAMARA DE CARVALHO CAMPOS	R\$ 6.496,66			-R\$ 5.772,68	R\$ 11.398.807,67	Referente ao pagamento de rescisão contratual.	N/A	N/A
388	18/08/2021	11/08/2021	2021-08-31	086.081.737-78	01.0304	RESCISÕES	JOSIANE MELILA CRUZ DA SILVA	R\$ 6.976,34			-R\$ 6.316,31	R\$ 11.392.491,36	Referente ao pagamento de rescisão contratual.	N/A	N/A
388	18/08/2021	12/08/2021	2021-08-31	138.429.997-12	01.0304	RESCISÕES	Felipe Moura Santos	R\$ 14.321,50			-R\$ 12.912,74	R\$ 11.379.578,62	Referente ao pagamento de rescisão contratual.	N/A	N/A
388	18/08/2021	11/08/2021	2021-08-31	076.115.807-36	01.0304	RESCISÕES	Marcia Cristina Vieira Brito	R\$ 6.715,79			-R\$ 6.145,69	R\$ 11.373.432,93	Referente ao pagamento de rescisão contratual.	N/A	N/A
388	18/08/2021	11/08/2021	2021-08-31	056.171.327-84	01.0304	RESCISÕES	Beatricce Diniz Hermida	R\$ 6.682,17			-R\$ 6.213,41	R\$ 11.367.219,52	Referente ao pagamento de rescisão contratual.	N/A	N/A
388	18/08/2021	11/08/2021	2021-08-31	108.456.257-05	01.0304	RESCISÕES	Cintia dos Santos Cardoso Costa	R\$ 5.987,99			-R\$ 5.431,33	R\$ 11.361.788,19	Referente ao pagamento de rescisão contratual.	N/A	N/A
388	18/08/2021	11/08/2021	2021-08-31	051.416.467-00	01.0304	RESCISÕES	ARTUR BERNARDO DA SILVA FERREIRO	R\$ 3.347,69			-R\$ 2.796,35	R\$ 11.358.991,84	Referente ao pagamento de rescisão contratual.	N/A	N/A

Relatório de Acompanhamento Mensal do termo de colaboração 001/2020  
Hospital Municipal Oceânico de Niterói

388	18/08/2021	11/08/2021	2021-08-31	150.457.017-03	01.03.04	RESCISÕES	SABRINA ARAUJO DA SILVA	R\$ 5.380,50			-R\$ 4.957,27	R\$ 11.354.034,57	Referente ao pagamento de rescisão contratual.	N/A	N/A
388	18/08/2021	11/08/2021	2021-08-31	088.318.677-25	01.03.04	RESCISÕES	CARLA ASSIS DE SANTANA	R\$ 4.669,78			-R\$ 4.295,40	R\$ 11.349.739,17	Referente ao pagamento de rescisão contratual.	N/A	N/A
388	18/08/2021	11/08/2021	2021-08-31	151.901.497-06	01.03.04	RESCISÕES	THAYANA CRISTINA SANTOS DA SILVA	R\$ 7.230,51			-R\$ 6.639,86	R\$ 11.343.099,31	Referente ao pagamento de rescisão contratual.	N/A	N/A
388	18/08/2021	11/08/2021	2021-08-31	078.560.667-09	01.03.04	RESCISÕES	VIVIAN AZEVEDO LIMA CALIXTO	R\$ 15.533,32			-R\$ 14.029,34	R\$ 11.329.069,97	Referente ao pagamento de rescisão contratual.	N/A	N/A
389	18/08/2021	23/07/2021	2021-07-31	60.619.202/0034-06	02.07.02	GASES MEDICINAIS (FORNECIMENTO)	Messer Gases Ltda	R\$ 86,34			-R\$ 86,34	R\$ 11.328.983,63	Referente ao fornecimento de onu de 1072 oxigênio, comprimido 2.2 (5.1) 25 oxigênio med valv integr. cil 5L 1M³.	312790	31
390	18/08/2021	14/07/2021	2021-07-31	53.113.791/0012-85	07.03.01	DESPEAS DA CONTRATADA	Totvs S.A.	R\$ 7.592,17			-R\$ 7.592,17	R\$ 11.321.391,46	Referente a prestação de serviços de processamento, armazenagem, hospedagem de dados e congêneres -Sede	50780	N/A
391	18/08/2021	31/07/2021	2021-07-31	1.708	03.09.02	SERVIÇOS DE COLETA DE RESÍDUOS HOSPITALARES	Secretaria da Receita Federal do Brasil	R\$ 30.130,42			-R\$ 474,84	R\$ 11.320.916,62	Referente ao pagamento do IRRF do mês de Julho de 2021 sobre as NF's 2317 da empresa Rodocon Construções rodoviárias Ltda.	N/A	N/A

Relatório de Acompanhamento Mensal do termo de colaboração 001/2020  
Hospital Municipal Oceânico de Niterói

3 9 1	18/08/2021	31/07/ 2021	2021-07- 31	1.708	03.99 .01	OUTROS SERVIÇOS DE TERCEIROS	Secretaria da Receita Federal do Brasil	R\$ 30.130,4 2			-R\$ 2.145,00	R\$ 11.318.7 71,62		Referente ao pagamento do IRRF do mês de Julho de 2021 sobre as NF's 63 e 64 da empresa Pvax Consultoria e Logística Ltda.	N/A	N/ A
3 9 1	18/08/2021	31/07/ 2021	2021-07- 31	1.708	03.05 .01	SERVIÇOS LABORATORIAIS	Secretaria da Receita Federal do Brasil	R\$ 30.130,4 2			-R\$ 7.365,79	R\$ 11.311.4 05,83		Referente ao pagamento do IRRF do mês de Julho de 2021 sobre a NF 2198 da empresa Laboratório Blessing Análises Clínicas e Anatomia Patológica Ltda.	N/A	N/ A
3 9 1	18/08/2021	31/07/ 2021	2021-07- 31	1.708	03.99 .01	OUTROS SERVIÇOS DE TERCEIROS	Secretaria da Receita Federal do Brasil	R\$ 30.130,4 2			-R\$ 900,00	R\$ 11.310.5 05,83		Referente ao pagamento do IRRF do mês de Julho de 2021 sobre a NF 83431 da empresa Bioxxi Serviços de Esterilização Ltda.	N/A	N/ A
3 9 1	18/08/2021	31/07/ 2021	2021-07- 31	1.708	03.06 .04	LOCAÇÃO DE AMBULÂNCIA	Secretaria da Receita Federal do Brasil	R\$ 30.130,4 2			-R\$ 915,00	R\$ 11.309.5 90,83		Referente ao pagamento do IRRF do mês de Julho de 2021 sobre a NF 623 da empresa Lefe Emergências Medicas Ltda.	N/A	N/ A
3 9 1	18/08/2021	31/07/ 2021	2021-07- 31	1.708	03.17 .01	SERVIÇOS ESPECIALIZADOS PESSOA JURÍDICA	Secretaria da Receita Federal do Brasil	R\$ 30.130,4 2			-R\$ 300,00	R\$ 11.309.2 90,83		Referente ao pagamento do IRRF do mês de Julho de 2021 sobre a NF 74 da empresa Nogueira e Silva Serviços Médicos LTDA.	N/A	N/ A
3 9 1	18/08/2021	31/07/ 2021	2021-07- 31	1.708	03.17 .01	SERVIÇOS ESPECIALIZADOS PESSOA JURÍDICA	Secretaria da Receita Federal do Brasil	R\$ 30.130,4 2			-R\$ 11.917,35	R\$ 11.297.3 73,48		Referente ao pagamento do IRRF do mês de Julho de 2021 sobre as Nf S 256, 368 e 377 da empresa Davita	N/A	N/ A

Relatório de Acompanhamento Mensal do termo de colaboração 001/2020  
Hospital Municipal Oceânico de Niterói

														Nephron Care Serviços De Neurologia LTDA.		
3 9 1	18/08/2021	31/07/ 2021	2021-07- 31	1.708	03.17 .01	SERVIÇOS ESPECIALIZADOS PESSOA JURÍDICA	Secretaria da Receita Federal do Brasil	R\$ 30.130,4 2			-R\$ 225,00	R\$ 11.297.1 48,48		Referente ao pagamento do IRRF do mês de Julho de 2021 sobre a NF 585 da empresa Clínica Médica Pendotiba Ltda.	N/A	N/ A
3 9 1	18/08/2021	31/07/ 2021	2021-07- 31	1.708	03.17 .01	SERVIÇOS ESPECIALIZADOS PESSOA JURÍDICA	Secretaria da Receita Federal do Brasil	R\$ 30.130,4 2			-R\$ 270,00	R\$ 11.296.8 78,48		Referente ao pagamento do IRRF do mês de Julho de 2021 sobre a NF 84 da empresa Centro Integrado Fluminense Neuro.	N/A	N/ A
3 9 1	18/08/2021	31/07/ 2021	2021-07- 31	1.708	03.17 .01	SERVIÇOS ESPECIALIZADOS PESSOA JURÍDICA	Secretaria da Receita Federal do Brasil	R\$ 30.130,4 2			-R\$ 101,25	R\$ 11.296.7 77,23		Referente ao pagamento do IRRF do mês de Julho de 2021 sobre a NF 11 da empresa Dayvison Hilário da Silva Clínica de Ginecologia.	N/A	N/ A
3 9 1	18/08/2021	31/07/ 2021	2021-07- 31	1.708	03.17 .01	SERVIÇOS ESPECIALIZADOS PESSOA JURÍDICA	Secretaria da Receita Federal do Brasil	R\$ 30.130,4 2			-R\$ 300,00	R\$ 11.296.4 77,23		Referente ao pagamento do IRRF do mês de Julho de 2021 sobre a NF 271 da empresa Hipócrates Médicos Associados Ltda.	N/A	N/ A
3 9 1	18/08/2021	31/07/ 2021	2021-07- 31	1.708	03.17 .01	SERVIÇOS ESPECIALIZADOS PESSOA JURÍDICA	Secretaria da Receita Federal do Brasil	R\$ 30.130,4 2			-R\$ 300,00	R\$ 11.296.1 77,23		Referente ao pagamento do IRRF do mês de Julho de 2021 sobre a NF 72 da empresa Mônaco Serviços Médicos Eireli Me.	N/A	N/ A

Relatório de Acompanhamento Mensal do termo de colaboração 001/2020  
Hospital Municipal Oceânico de Niterói

3 9 1	18/08/2021	31/07/ 2021	2021-07- 31	1.708	03.17 .01	SERVIÇOS ESPECIALIZADOS PESSOA JURÍDICA	Secretaria da Receita Federal do Brasil	R\$ 30.130,4 2			-R\$ 525,00	R\$ 11.295.6 52,23		Referente ao pagamento do IRRF do mês de Julho de 2021 sobre as NFS 35 da empresa Bio Air Serviços Médicos e Diagnósticos.	N/A	N/ A
3 9 1	18/08/2021	31/07/ 2021	2021-07- 31	1.708	03.17 .01	SERVIÇOS ESPECIALIZADOS PESSOA JURÍDICA	Secretaria da Receita Federal do Brasil	R\$ 30.130,4 2			-R\$ 327,19	R\$ 11.295.3 25,04		Referente ao pagamento do IRRF do mês de Julho de 2021 sobre a NF 34 da empresa Ribeiro & Barroso Serviços Médicos.	N/A	N/ A
3 9 1	18/08/2021	31/07/ 2021	2021-07- 31	1.708	03.17 .01	SERVIÇOS ESPECIALIZADOS PESSOA JURÍDICA	Secretaria da Receita Federal do Brasil	R\$ 30.130,4 2			-R\$ 202,50	R\$ 11.295.1 22,54		Referente ao pagamento do IRRF do mês de Julho de 2021 sobre a NF 13 da empresa Thais De Castro Perocini LTDA.	N/A	N/ A
3 9 1	18/08/2021	31/07/ 2021	2021-07- 31	1.708	03.17 .01	SERVIÇOS ESPECIALIZADOS PESSOA JURÍDICA	Secretaria da Receita Federal do Brasil	R\$ 30.130,4 2			-R\$ 352,31	R\$ 11.294.7 70,23		Referente ao pagamento do IRRF do mês de Julho de 2021 sobre a NF 78 da empresa Trimed Cuidados Intensivos Ltda.	N/A	N/ A
3 9 1	18/08/2021	31/07/ 2021	2021-07- 31	1.708	03.99 .01	OUTROS SERVIÇOS DE TERCEIROS	Secretaria da Receita Federal do Brasil	R\$ 30.130,4 2			-R\$ 343,50	R\$ 11.294.4 26,73		Referente ao pagamento do IRRF do mês de Julho de 2021 sobre a NF 23 da empresa Medic Slim Serviços Médicos Ltda.	N/A	N/ A
3 9 1	18/08/2021	31/07/ 2021	2021-07- 31	1.708	03.99 .01	OUTROS SERVIÇOS DE TERCEIROS	Secretaria da Receita Federal do Brasil	R\$ 30.130,4 2			-R\$ 15,00	R\$ 11.294.4 11,73		Referente ao pagamento do IRRF do mês de Julho de 2021 sobre a NF 29 da empresa GRT Serviços Médicos Sociedade Simples.	N/A	N/ A

Relatório de Acompanhamento Mensal do termo de colaboração 001/2020  
Hospital Municipal Oceânico de Niterói

3 9 1	18/08/2021	31/07/ 2021	2021-07- 31	1.708	03.99 .01	OUTROS SERVIÇOS DE TERCEIROS	Secretaria da Receita Federal do Brasil	R\$ 30.130,4 2			-R\$ 33,75	R\$ 11.294.3 77,98		Referente ao pagamento do IRRF do mês de Julho de 2021 sobre a NF 114 da empresa Centro de Tratamento de doenças Vasculares.	N/A	N/ A
3 9 1	18/08/2021	31/07/ 2021	2021-07- 31	1.708	03.99 .01	OUTROS SERVIÇOS DE TERCEIROS	Secretaria da Receita Federal do Brasil	R\$ 30.130,4 2			-R\$ 20,14	R\$ 11.294.3 57,84		Referente ao pagamento do IRRF do mês de Julho de 2021 sobre a NF 26878 da empresa Qualy Lab Análises Ambientais Ltda.	N/A	N/ A
3 9 1	18/08/2021	31/07/ 2021	2021-07- 31	1.708	03.17 .01	SERVIÇOS ESPECIALIZADOS PESSOA JURÍDICA	Secretaria da Receita Federal do Brasil	R\$ 30.130,4 2			-R\$ 300,00	R\$ 11.294.0 57,84		Referente ao pagamento do IRRF do mês de Julho de 2021 sobre a NF 17 da empresa DD Serviços Médicos S/S.	N/A	N/ A
3 9 1	18/08/2021	31/07/ 2021	2021-07- 31	1.708	03.99 .01	OUTROS SERVIÇOS DE TERCEIROS	Secretaria da Receita Federal do Brasil	R\$ 30.130,4 2			-R\$ 901,88	R\$ 11.293.1 55,96		Referente ao pagamento do IRRF do mês de Julho de 2021 sobre a NF 1992 da empresa 4ID Médicos Associados Eireli.	N/A	N/ A
3 9 1	18/08/2021	31/07/ 2021	2021-07- 31	1.708	03.17 .01	SERVIÇOS ESPECIALIZADOS PESSOA JURÍDICA	Secretaria da Receita Federal do Brasil	R\$ 30.130,4 2			-R\$ 15,00	R\$ 11.293.1 40,96		Referente ao pagamento do IRRF do mês de Julho de 2021 sobre a NF 41 da empresa Médicos Cirurgia e Anestesia LTDA ME.	N/A	N/ A
3 9 1	18/08/2021	31/07/ 2021	2021-07- 31	1.708	03.17 .01	SERVIÇOS ESPECIALIZADOS PESSOA JURÍDICA	Secretaria da Receita Federal do Brasil	R\$ 30.130,4 2			-R\$ 300,00	R\$ 11.292.8 40,96		Referente ao pagamento do IRRF do mês de Julho de 2021 sobre a NF 104 da empresa Ibras Ltda.	N/A	N/ A



Relatório de Acompanhamento Mensal do termo de colaboração 001/2020  
Hospital Municipal Oceânico de Niterói

														- Instituto Brasileiro de Saúde .		
3 9 1	18/08/2021	31/07/2021	2021-07-31	1.708	03.17 .01	SERVIÇOS ESPECIALIZADOS PESSOA JURÍDICA	Secretaria da Receita Federal do Brasil	R\$ 30.130,4 2				-R\$ 101,25	R\$ 11.292.7 39,71	Referente ao pagamento do IRRF do mês de Julho de 2021 sobre a NF 338 da empresa Genn Derm. Clínica Dermatológica .	N/A	N/ A
3 9 1	18/08/2021	31/07/2021	2021-07-31	1.708	03.17 .01	SERVIÇOS ESPECIALIZADOS PESSOA JURÍDICA	Secretaria da Receita Federal do Brasil	R\$ 30.130,4 2				-R\$ 286,36	R\$ 11.292.4 53,35	Referente ao pagamento do IRRF do mês de Julho de 2021 sobre a NF 27 da empresa Gomes e Munhos Serviços Médicos Ltda.	N/A	N/ A
3 9 1	18/08/2021	31/07/2021	2021-07-31	1.708	03.17 .01	SERVIÇOS ESPECIALIZADOS PESSOA JURÍDICA	Secretaria da Receita Federal do Brasil	R\$ 30.130,4 2				-R\$ 81,56	R\$ 11.292.3 71,79	Referente ao pagamento do IRRF do mês de Julho de 2021 sobre a NF 18 da empresa LF Med Serviços Médicos Ltda.	N/A	N/ A
3 9 1	18/08/2021	31/07/2021	2021-07-31	1.708	03.17 .01	SERVIÇOS ESPECIALIZADOS PESSOA JURÍDICA	Secretaria da Receita Federal do Brasil	R\$ 30.130,4 2				-R\$ 527,25	R\$ 11.291.8 44,54	Referente ao pagamento do IRRF do mês de Julho de 2021 sobre a NF 07 da empresa ALMM Consultoria Médica Ltda.	N/A	N/ A
3 9 1	18/08/2021	31/07/2021	2021-07-31	1.708	03.17 .01	SERVIÇOS ESPECIALIZADOS PESSOA JURÍDICA	Secretaria da Receita Federal do Brasil	R\$ 30.130,4 2				-R\$ 101,25	R\$ 11.291.7 43,29	Referente ao pagamento do IRRF do mês de Julho de 2021 sobre a NF 235 da empresa Clínica de Cirurgia Geral e Videolaparoscopia.	N/A	N/ A

Relatório de Acompanhamento Mensal do termo de colaboração 001/2020  
Hospital Municipal Oceânico de Niterói

3 9 1	18/08/2021	31/07/ 2021	2021-07- 31	1.708	03.17 .01	SERVIÇOS ESPECIALIZADOS PESSOA JURÍDICA	Secretaria da Receita Federal do Brasil	R\$ 30.130,4 2			-R\$ 300,00	R\$ 11.291.4 43,29		Referente ao pagamento de IRRF do mês de Julho de 2021 , sobre a nota fiscal nº 21 ,da empresa Drº Adriano Vanzan serviços médicos LTDA.	N/A	N/ A
3 9 1	18/08/2021	31/07/ 2021	2021-07- 31	1.708	03.17 .01	SERVIÇOS ESPECIALIZADOS PESSOA JURÍDICA	Secretaria da Receita Federal do Brasil	R\$ 30.130,4 2			-R\$ 182,25	R\$ 11.291.2 61,04		Referente ao pagamento de IRRF do mês de Julho de 2021 , sobre a nota fiscal nº 05 ,da empresa Medical Advanced Atendimento Médico Eire.	N/A	N/ A
3 9 2	18/08/2021	18/08/ 2021	2021-08- 31	00.000.000 /0001-91	07.03 .01	DESPEAS DA CONTRATADA	Banco do Brasil S/A	R\$ 10,45			-R\$ 10,45	R\$ 11.291.2 50,59		Tarifa	N/A	N/ A
3 9 3	18/08/2021	18/08/ 2021	2021-08- 31	00.000.000 /0001-91	07.03 .01	DESPEAS DA CONTRATADA	Banco do Brasil S/A	R\$ 3,40			-R\$ 3,40	R\$ 11.291.2 47,19		Tarifa	N/A	N/ A
3 9 4	18/08/2021	18/08/ 2021	2021-08- 31	00.000.000 /0001-91	07.03 .01	DESPEAS DA CONTRATADA	Banco do Brasil S/A	R\$ 6,80			-R\$ 6,80	R\$ 11.291.2 40,39		Tarifa	N/A	N/ A
3 9 5	18/08/2021	18/08/ 2021	2021-08- 31	00.000.000 /0001-91	07.03 .01	DESPEAS DA CONTRATADA	Banco do Brasil S/A	R\$ 16,40			-R\$ 16,40	R\$ 11.291.2 23,99		Tarifa	N/A	N/ A
3 9 6	18/08/2021	18/08/ 2021	2021-08- 31	00.000.000 /0001-91	07.03 .01	DESPEAS DA CONTRATADA	Banco do Brasil S/A	R\$ 8,20			-R\$ 8,20	R\$ 11.291.2 15,79		Tarifa	N/A	N/ A
3 9 7	18/08/2021	18/08/ 2021	2021-08- 31	00.000.000 /0001-91	07.03 .01	DESPEAS DA CONTRATADA	Banco do Brasil S/A	R\$ 16,40			-R\$ 16,40	R\$ 11.291.1 99,39		Tarifa	N/A	N/ A

Relatório de Acompanhamento Mensal do termo de colaboração 001/2020  
Hospital Municipal Oceânico de Niterói

3 9 8	18/08/2021	18/08/2021	2021-08-31	00.000.000 /0001-91	07.03 .01	DESPESAS DA CONTRATADA	Banco do Brasil S/A	R\$ 32,80			-R\$ 32,80	R\$ 11.291.1 66,59		Tarifa	N/A	N/ A
3 9 9	18/08/2021	18/08/2021	2021-08-31	00.000.000 /0001-91	07.03 .01	DESPESAS DA CONTRATADA	Banco do Brasil S/A	R\$ 49,20			-R\$ 49,20	R\$ 11.291.1 17,39		Tarifa	N/A	N/ A
4 0 0	19/08/2021	31/07/2021	2021-07-31	2.631	03.99 .01	OUTROS SERVIÇOS DE TERCEIROS	Instituto Nacional do Seguro Social - INSS	R\$ 4.950,00			-R\$ 4.950,00	R\$ 11.286.1 67,39		Referente ao pagamento de INSS do mês de Julho de 2021 sobre a NF 83431 da empresa Bioxxi serviços de estertelização Ltda.	N/A	N/ A
4 0 1	19/08/2021	01/08/2021	2021-07-31	02.558.157 /0001-62	05.05 .01	TELEFONIA CELULAR	Telefonica Brasil S/A	R\$ 882,81			-R\$ 226,13	R\$ 11.285.9 41,26		Referente a serviço de telefonia móvel no mês de Julho/2021.	037092 9752	N/ A
4 0 2	19/08/2021	17/08/2021	2021-07-31	056.244.63 7-07	03.17 .02	SERVIÇOS ESPECIALIZADOS PESSOA FÍSICA	Alexandre Moreno Dos Santos	R\$ 3.376,00			-R\$ 2.641,04	R\$ 11.283.3 00,22		Referente a prestação de serviços no total de 24horas na função de médico no HMON. Dias de plantões diurnos (07hrs às 19hrs) com duração de 12 horas: 06 e 13/07/2021.	N/A	N/ A
4 0 2	19/08/2021	17/08/2021	2021-07-31	399.180.26 8-63	03.17 .02	SERVIÇOS ESPECIALIZADOS PESSOA FÍSICA	Carolina Luiza Ferreira	R\$ 7.250,00			-R\$ 5.049,29	R\$ 11.278.2 50,93		Referente a prestação de serviços no total de 48hrs na função de médico no HMON. Dias de plantões diurnos (07hrs às 19hrs) com duração de 12 horas: 10, 17, 24 e 31/07/2021.	N/A	N/ A
4 0 2	19/08/2021	17/08/2021	2021-07-31	036.367.65 1-16	03.17 .02	SERVIÇOS ESPECIALIZADOS PESSOA FÍSICA	Henrique Viana Carvalho Botelho	R\$ 8.102,00			-R\$ 5.858,66	R\$ 11.272.3 92,27		Referente a prestação de serviços no total de 60hrs na função de médico no HMON.	N/A	N/ A

Relatório de Acompanhamento Mensal do termo de colaboração 001/2020  
Hospital Municipal Oceânico de Niterói

																			Dias de plantões diurnos (07hrs às 19hrs) com duração de 12 horas : 01, 05, 12, 19 e 26/07/2021.		
4 0 2	19/08/2021	17/08/2021	2021-07-31	135.450.73 7-18	03.26 .02	SERVIÇOS ASSISTENCIAIS PESSOA FÍSICA	JULIANA CABOCO CORDEIRO	R\$ 1.287,52						-R\$ 1.080,42	R\$ 11.271.3 11,85			Referente a prestação de serviços no total de 120hrs na função de auxiliar de rouparia no HMON. Dias de plantões diurnos (07hrs às 19hrs) com duração de 12 horas: 12, 14, 16, 18, 20, 22, 26,28 e 30/07/2021.	N/A	N/ A	
4 0 2	19/08/2021	17/08/2021	2021-07-31	073.188.26 7-94	03.17 .02	SERVIÇOS ESPECIALIZADOS PESSOA FÍSICA	Milena Maio Da Silva	R\$ 3.070,06						-R\$ 2.467,07	R\$ 11.268.8 44,78			Referente a prestação de serviços no total de 96hrs na função de enfermeiro no HMON. Dias de plantões diurnos (07hrs às 19hrs) com duração de 12 horas: 02, 05, 08, 11, 14, 17, 18 e 20/07/2021.	N/A	N/ A	
4 0 2	19/08/2021	17/08/2021	2021-07-31	136.289.42 7-30	03.17 .02	SERVIÇOS ESPECIALIZADOS PESSOA FÍSICA	Rebeca Brum Fernandes	R\$ 14.756,0 0						-R\$ 10.682,81	R\$ 11.258.1 61,97			Referente a prestação de serviços no total de 84hrs na função de médico no HMON. Dias de plantões diurnos (07hrs às 19hrs) com duração de 12 horas: 09, 10, 11, 16, 23, 24 e 30/07/2021.	N/A	N/ A	
4 0 2	19/08/2021	17/08/2021	2021-07-31	107.121.26 7-24	03.17 .02	SERVIÇOS ESPECIALIZADOS PESSOA FÍSICA	Waldeni Maycon Souza Machado	R\$ 1.151,28						-R\$ 951,26	R\$ 11.257.2 10,71			Referente a prestação de serviços no total de 72hrs na função de técnico de enfermagem no HMON. Dias de plantões diurnos (07hrs às 19hrs)	N/A	N/ A	



Relatório de Acompanhamento Mensal do termo de colaboração 001/2020  
Hospital Municipal Oceânico de Niterói

4 0 3	19/08/2021	17/08/2021	2021-07-31	172.251.067-67	03.17.02	SERVIÇOS ESPECIALIZADOS PESSOA FÍSICA	HIANCA MARIA OLIVEIRA MARINHO ANDRADE	R\$ 136,35			-R\$ 109,08	R\$ 11.257.101,63	com duração de 12 horas: 02, 05, 08, 11, 14 e 17/07/2021.	N/A	N/A
4 0 3	19/08/2021	17/08/2021	2021-07-31	013.899.245-21	03.17.02	SERVIÇOS ESPECIALIZADOS PESSOA FÍSICA	Josenilton Santos Messias	R\$ 449,04			-R\$ 369,31	R\$ 11.256.732,32	Referente a prestação de serviços no total de 84hrs na função de técnico de enfermagem no HMON. Dias de plantões diurnos (07hrs às 19hrs) com duração de 12 horas: 08/07/2021.	N/A	N/A
4 0 3	19/08/2021	17/08/2021	2021-07-31	146.566.097-65	03.17.02	SERVIÇOS ESPECIALIZADOS PESSOA FÍSICA	Juliana Pereira Lopes	R\$ 14.000,00			-R\$ 10.030,15	R\$ 11.246.702,17	Referente a prestação de serviços no total de 96hrs na função de médico no HMON. Dias de plantões diurnos (07hrs às 19hrs) com duração de 12 horas: 09, 10, 16, 17, 23, 24, 30 e 31/07/2021.	N/A	N/A
4 0 3	19/08/2021	17/08/2021	2021-07-31	131.880.227-00	03.17.02	SERVIÇOS ESPECIALIZADOS PESSOA FÍSICA	LUIZ FERNANDO DA SILVA JUNIOR	R\$ 1.187,46			-R\$ 949,97	R\$ 11.245.752,20	Referente a prestação de serviços no total de 81hrs na função de técnico de engenharia clínica I no HMON. Dias de plantões diurnos (07hrs às 19hrs) com duração de 12	N/A	N/A

**Relatório de Acompanhamento Mensal do termo de colaboração 001/2020**  
**Hospital Municipal Oceânico de Niterói**

														horas: 20, 21, 22, 23, 26, 27, 28, 29 e 30/07/2021.				
403	19/08/2021	17/08/2021	2021-07-31	158.814.687-16	03.17.02	SERVIÇOS ESPECIALIZADOS PESSOA FÍSICA	Rafael Goes Coelho	R\$ 21.254,00					-R\$ 15.393,86	R\$ 11.230,358,34		Referente a prestação de serviços no total de 108 hrs na função de médico no HMON. Dias de plantões (07hrs às 19hrs) com duração de 12 horas: 07, 10, 11, 14, 21, 24, 25, 28 e 31/07/2021.	N/A	N/A
403	19/08/2021	17/08/2021	2021-07-31	149.650.587-55	03.17.02	SERVIÇOS ESPECIALIZADOS PESSOA FÍSICA	YASMIN VIEIRA	R\$ 489,12					-R\$ 411,46	R\$ 11.229,946,88		Referente a prestação de serviços no total de 48hrs na função de auxiliar de farmácia no HMON. Dias de plantões diurnos (07hrs às 19hrs) com duração de 12 horas : 24, 26, 28 e 30/07/2021.	N/A	N/A
404	19/08/2021	31/07/2021	2021-07-31	2.631	03.06.04	LOCAÇÃO DE AMBULÂNCIA	Instituto Nacional do Seguro Social - INSS	R\$ 2.013,00					-R\$ 2.013,00	R\$ 11.227,933,88		Referente ao pagamento de INSS do mês de Julho de 2021 sobre a NF 623 da empresa Lefe Emergências Médicas LTDA.	N/A	N/A
405	19/08/2021	27/07/2021	2021-07-31	60.619.202/0034-06	03.08.01	LOCAÇÃO CILINDROS GASES MEDICINAIS	Messer Gases Ltda	R\$ 1.482,78					-R\$ 1.482,78	R\$ 11.226,451,10		Referente a loc. oxigênio med. cil 40l 8m³ / loc. oxigênio med. valv integr. cil 5L 1M / loc. oxigênio med cil 5L 1M 200 bar Al.	85068281	N/A
406	19/08/2021	04/08/2021	2021-07-31	02.150.336/0001-66	05.01.01	ÁGUA	Águas de Niterói S/A	R\$ 16.812,29					-R\$ 16.812,29	R\$ 11.209,638,81		Referente ao fornecimento de água no mês de Julho/2021 - Av. Raul de Oliveira Rodrigues ant avn7	22523658	N/A



Relatório de Acompanhamento Mensal do termo de colaboração 001/2020  
Hospital Municipal Oceânico de Niterói

													338 - Piratininga - Niterói		
407	19/08/2021	16/08/2021	2021-08-31	16.727.386/0001-78	01.02.01	VALE TRANSPORTE	Riopar Participações S.A	R\$ 18,31			-R\$ 18,31	R\$ 11.209,620,50	Referente a solicitação de nova via do vale transporte do colaborador(a): Tatiana Floriano Da Silva.	49535423	N/A
408	19/08/2021	16/08/2021	2021-08-31	16.727.386/0001-78	01.02.01	VALE TRANSPORTE	Riopar Participações S.A	R\$ 28,35			-R\$ 28,35	R\$ 11.209,592,15	Referente ao cancelamento do cartão vale transporte do(a) colaborador(a) : Tatiana Floriano Da Silva.	6223348	N/A
409	19/08/2021	12/08/2021	2021-08-31	16.727.386/0001-78	01.02.01	VALE TRANSPORTE	Riopar Participações S.A	R\$ 65.686,41			-R\$ 62.153,61	R\$ 11.147,438,54	Referente a recarga em vale - transporte eletrônico para colaboradores do HMON.	49517645	N/A
409	19/08/2021	12/08/2021	2021-08-31	16.727.386/0001-78	07.03.01	DESPESAS DA CONTRATADA	Riopar Participações S.A	R\$ 65.686,41			-R\$ 3.532,80	R\$ 11.143,905,74	Referente a recarga em vale - transporte eletrônico para colaboradores do Sede.	49517645	N/A
410	19/08/2021	19/08/2021	2021-08-31	00.000.000/0001-91	07.03.01	DESPESAS DA CONTRATADA	Banco do Brasil S/A	R\$ 10,45			-R\$ 10,45	R\$ 11.143,895,29	Tarifa	N/A	N/A
411	19/08/2021	19/08/2021	2021-08-31	00.000.000/0001-91	07.03.01	DESPESAS DA CONTRATADA	Banco do Brasil S/A	R\$ 57,40			-R\$ 57,40	R\$ 11.143,837,89	Tarifa	N/A	N/A
412	20/08/2021	12/08/2021	2021-07-31	37.730.483/0001-90	03.17.01	SERVIÇOS ESPECIALIZADOS PESSOA JURÍDICA	Alv Serviços Médicos Ltda	R\$ 5.439,00			-R\$ 5.439,00	R\$ 11.138,398,89	Referente a prestação de serviços médicos pela Dra. Anna Laura Hermes Rocha Vilardo. No mês de Julho/2021 realizados no HMON.	19	N/A

Relatório de Acompanhamento Mensal do termo de colaboração 001/2020  
Hospital Municipal Oceânico de Niterói

4 1 3	20/08/2021	12/08/2021	2021-07-31	38.276.906 /0001-06	03.17 .01	SERVIÇOS ESPECIALIZADOS PESSOA JURÍDICA	Arthur L. C. Guimarães Serviços Médicos	R\$ 6.752,00			-R\$ 6.752,00	R\$ 11.131.6 46,89		Referente a prestação de serviços de produção médica assistencial no HMON. Realizados por Arthur Leonardo Guimarães. No mês de Julho/2021.	16	N/ A
4 1 4	20/08/2021	10/08/2021	2021-07-31	38.147.244 /0001-74	03.17 .01	SERVIÇOS ESPECIALIZADOS PESSOA JURÍDICA	Betina Moreira da Costa Sociedade individual	R\$ 6.750,00			-R\$ 6.750,00	R\$ 11.124.8 96,89		Referente a prestação de serviços de produção médica assistencial realizada no HMON, nos dias 01 à 31 de Julho de 2021.	13	N/ A
4 1 5	20/08/2021	07/08/2021	2021-07-31	29.278.039 /0001-57	03.17 .01	SERVIÇOS ESPECIALIZADOS PESSOA JURÍDICA	C A de Castro - Consultório Médico Me	R\$ 1.688,00			-R\$ 1.688,00	R\$ 11.123.2 08,89		Referente a prestação de serviços de produção médica assistencial no HMON, realizados no mês de Julho/2021.	34	N/ A
4 1 6	20/08/2021	09/08/2021	2021-07-31	39.924.380 /0001-96	03.17 .01	SERVIÇOS ESPECIALIZADOS PESSOA JURÍDICA	CJD Oceânica Serviços Médicos LTDA	R\$ 6.752,00			-R\$ 6.752,00	R\$ 11.116.4 56,89		Referente a prestação de serviços de médico plantonista executados no HMON, pela sócia Drª Juliane Henriques Ferreira De Oliveira. Realizados no mês de Julho de 2021.	14	N/ A
4 1 7	20/08/2021	10/08/2021	2021-07-31	29.059.823 /0001-74	03.17 .01	SERVIÇOS ESPECIALIZADOS PESSOA JURÍDICA	Clinica Renove Icarai Ltda- Me	R\$ 6.752,00			-R\$ 6.752,00	R\$ 11.109.7 04,89		Referente a prestação de serviços de produção médica assistencial, realizadas pela Drª Camila Azeredo Narciso Chaves. No período de Julho de 2021.	177	N/ A

Relatório de Acompanhamento Mensal do termo de colaboração 001/2020  
Hospital Municipal Oceânico de Niterói

4 1 8	20/08/2021	06/08/2021	2021-07-31	32.651.786 /0001-01	03.17 .01	SERVIÇOS ESPECIALIZADOS PESSOA JURÍDICA	F10 Serviços Médicos Ltda	R\$ 12.191,0 0				-R\$ 12.191,00	R\$ 11.097.5 13,89		Referente a prestação de serviços médicos realizados no HMON, no período de 01 à 31/07/2021 pelo Drº Wagner Felipe De Mello Coutinho.	419	N/ A
4 1 9	20/08/2021	10/08/2021	2021-07-31	37.265.241 /0001-72	03.17 .01	SERVIÇOS ESPECIALIZADOS PESSOA JURÍDICA	FM Jandre Serviços Médicos Ltda	R\$ 9.650,00				-R\$ 9.650,00	R\$ 11.087.8 63,89		Referente a prestação de serviços de produção médica assistencial realizada no mês de Julho de 2021 pela DRª Thamires Furley.	8	N/ A
4 2 0	20/08/2021	09/08/2021	2021-07-31	33.061.423 /0001-70	03.17 .01	SERVIÇOS ESPECIALIZADOS PESSOA JURÍDICA	Go clinica e cirurgia LTDA	R\$ 7.252,00				-R\$ 7.252,00	R\$ 11.080.6 11,89		Referente a prestação de serviços de produção médica assistencial no mês de Julho/2021, realizados pela Ingrid Marques Gomes.	22	N/ A
4 2 1	20/08/2021	09/08/2021	2021-07-31	40.802.401 /0001-80	03.17 .01	SERVIÇOS ESPECIALIZADOS PESSOA JURÍDICA	Yscampos Serviços Médicos Ltda	R\$ 10.464,0 0				-R\$ 10.464,00	R\$ 11.070.1 47,89		Referente a prestação de serviços médicos realizados nos dias 02, 07, 14, 16, 21, 23 e 30 de Julho de 2021. Realizados pelo Drº Yuri Sofiat Campos.	10	N/ A
4 2 2	20/08/2021	10/08/2021	2021-07-31	26.255.922 /0001-33	03.17 .01	SERVIÇOS ESPECIALIZADOS PESSOA JURÍDICA	Jaqueline Pais Serviços Médicos Ltda-Me	R\$ 20.863,6 3				-R\$ 20.863,63	R\$ 11.049.2 84,26		Referente a prestação de serviços médicos realizados no mês de Julho de 2021, pelo Drº Marcio Assis Pinto Da Matta.	24	N/ A
4 2 3	20/08/2021	09/08/2021	2021-07-31	32.325.711 /0001-22	03.17 .01	SERVIÇOS ESPECIALIZADOS PESSOA JURÍDICA	KS Flores Medicina Eireli	R\$ 13.502,0 0				-R\$ 13.502,00	R\$ 11.035.7 82,26		Referente a prestação de serviços de produção médica assistencial	62	E

Relatório de Acompanhamento Mensal do termo de colaboração 001/2020  
Hospital Municipal Oceânico de Niterói

																		realizada no mês de Julho de 2021 no HMON.					
4 2 4	20/08/2021	10/08/2021	2021-07-31	37.218.398/0001-47	03.17.01	SERVIÇOS ESPECIALIZADOS PESSOA JURÍDICA	KC Tavares Serviços Médicos Ltda	R\$ 8.102,00										-R\$ 8.102,00	R\$ 11.027.680,26	Referente a prestação de serviços de produção médica assistencial no HMON, realizados no mês de Julho de 2021 nos dias: 2, 7, 14, 21 e 28/07/2021 pela Drª Késia Cordeiro Tavares.	41	E	
4 2 5	20/08/2021	06/08/2021	2021-07-31	40.043.238/0001-19	03.17.01	SERVIÇOS ESPECIALIZADOS PESSOA JURÍDICA	LVB Serviços Médicos Ltda	R\$ 5.400,00											-R\$ 5.400,00	R\$ 11.022.280,26	Referente a prestação de serviços médicos realizados nos dias 02, 09, 23 e 30/07/2021 no HMON. Prestados pela Drª Leticia Vassuler Baldon .	16	N/A
4 2 6	20/08/2021	11/08/2021	2021-07-31	37.916.081/0001-84	03.17.01	SERVIÇOS ESPECIALIZADOS PESSOA JURÍDICA	Med Oliveira Serviços Médicos Ltda	R\$ 10.878,00											-R\$ 10.878,00	R\$ 11.011.402,26	Referente a prestação de serviços médicos realizados nos dias 11, 18 e 25 de Julho de 2021 pela Drª Elaini Aparecida De Oliveira.	22	N/A
4 2 7	20/08/2021	06/08/2021	2021-07-31	37.412.864/0001-20	03.17.01	SERVIÇOS ESPECIALIZADOS PESSOA JURÍDICA	Patricia Tavares de Castro Faria Ltda	R\$ 12.150,00											-R\$ 12.150,00	R\$ 10.999.252,26	Referente a prestação de serviços de produção médica assistencial realizada no mês de Julho/2021 pela Drª Patricia Tavares De Castro Faria.	29	N/A
4 2 8	20/08/2021	07/08/2021	2021-07-31	37.913.247/0001-09	03.17.01	SERVIÇOS ESPECIALIZADOS PESSOA JURÍDICA	Paula de Souza Barrozo Serviços Médicos	R\$ 6.750,00											-R\$ 6.750,00	R\$ 10.992.502,26	Referente a prestação de serviços médicos no HMON no mês de Julho de 2021 nos dias 01, 08, 15, 22 e 29 realizados	18	N/A



Relatório de Acompanhamento Mensal do termo de colaboração 001/2020  
Hospital Municipal Oceânico de Niterói

4 3 3	20/08/2021	09/08/2021	2021-07-31	41.793.257 /001-25	03.17 .01	SERVIÇOS ESPECIALIZADOS PESSOA JURÍDICA	MMJ Serviços Médicos LTDA	R\$ 1.450,00			-R\$ 1.450,00	R\$ 10.938.0 07,26		Referente a prestação de serviços de produção médica assistencial no mês de Julho de 2021 no dia 03/07/2021 pelo Drº Marcos Motta dos Anjos Jr.	6	N/ A
4 3 4	20/08/2021	06/08/2021	2021-07-31	27.154.179 /0001-98	03.17 .01	SERVIÇOS ESPECIALIZADOS PESSOA JURÍDICA	Rmattos Vale Saude Eireli-Me	R\$ 28.006,0 0			-R\$ 28.006,00	R\$ 10.910.0 01,26		Referente a prestação de serviços de produção médica assistencial no HMON no mês de Julho de 2021, realizados pelo Drº Rafael Rodrigues Mattos.	8	N/ A
4 3 5	20/08/2021	09/08/2021	2021-07-31	41.469.541 /0001-40	03.17 .01	SERVIÇOS ESPECIALIZADOS PESSOA JURÍDICA	RMFMEC Serviços médicos e Diagnósticos Eireli	R\$ 20.000,0 0			-R\$ 20.000,00	R\$ 10.890.0 01,26		Referente a prestação de serviços de produção médica assistencial nos dias 05, 06, 07, 08, 10, 11, 12, 13, 14, 15, 19, 20, 21, 22, 26, 27,28 e 29/07/2021 realizados pela Dra. Eliane Alves Cavalcanti.	4	N/ A
4 3 6	20/08/2021	05/08/2021	2021-07-31	37.909.453 /0001-45	03.17 .01	SERVIÇOS ESPECIALIZADOS PESSOA JURÍDICA	Rodrigues e de Menezes Serviços Médicos	R\$ 20.000,0 0			-R\$ 20.000,00	R\$ 10.870.0 01,26		Referente a prestação de serviços de rotina médica prestados pela Drª Juliana Rodrigues de Menezes. Realizados no HMON no período de 01 à 31/07/2021 . Responsável : Rodrigues e de Menezes Serviços médicos LTDA-me.	16	N/ A



Relatório de Acompanhamento Mensal do termo de colaboração 001/2020  
Hospital Municipal Oceânico de Niterói

4 3 7	20/08/2021	06/08/2021	2021-07-31	40.309.099 /0001-22	03.17 .01	SERVIÇOS ESPECIALIZADOS PESSOA JURÍDICA	Rodrigues e Jardim Serviços Médicos Ltda	R\$ 40.000,0 0											Referente a prestação de serviços médicos no período de 01/07/2021 à 31/07/2021 no HMON, realizados pelo Drº Alessandro Henriques de Oliveira Jardim - Carga horária de 30 horas nos dias 02, 03, 04, 05, 06, 07, 09, 12, 13, 14, 19, 21, 23, 26, 27, 28, 30 e 31/07/2021. E pelo e o Drº Fabricio Gonçalves Rodrigues - carga horária de 30 horas nos dias 01, 02, 03, 04, 05, 06, 08, 09, 12, 13, 15, 16, 19, 20, 22, 23, 26, 27, 29, 30 e 31/07/2021.	7	N/ A
4 3 8	20/08/2021	13/08/2021	2021-07-31	32.711.284 /0001-10	03.17 .01	SERVIÇOS ESPECIALIZADOS PESSOA JURÍDICA	Ronaldo Steele Filho Serviços Médicos	R\$ 6.752,00											Referente a prestação de serviços médicos no HMON, plantão de 12 horas nos dias 06, 13, 20 e 27 de Julho de 2021.	21	N/ A
4 3 9	20/08/2021	06/08/2021	2021-07-31	37.912.190 /0001-23	03.17 .01	SERVIÇOS ESPECIALIZADOS PESSOA JURÍDICA	Sabya Serviços Médicos Ltda	R\$ 22.616,0 0											Referente a prestação de serviços médicos realizados nos dias 02, 05, 07, 12, 14, 16, 21, 23, 26, 28 e 30/07/2021 no HMON pela Drª Yasmin Sabya.	8	N/ A
4 4 0	20/08/2021	11/08/2021	2021-07-31	26.203.594 /0001-21	03.17 .01	SERVIÇOS ESPECIALIZADOS PESSOA JURÍDICA	Sima Nit Serviços Médicos Ltda	R\$ 27.000,0 0											Referente a prestação de serviços de coordenação médica no HMON referente ao mês de Julho de 2021	76	E



Relatório de Acompanhamento Mensal do termo de colaboração 001/2020  
Hospital Municipal Oceânico de Niterói

441	20/08/2021	10/08/2021	2021-07-31	37.889.104/0001-09	03.17.01	SERVIÇOS ESPECIALIZADOS PESSOA JURÍDICA	Spinelli e Silva Medicina e Saúde Ltda	R\$ 6.752,00			-R\$ 6.752,00	R\$ 10.766.881,26	Referente a prestação de serviços de produção médica assistencial no mês de Julho de 2021.	92	N/A
442	20/08/2021	09/08/2021	2021-07-31	37.331.482/0001-72	03.17.01	SERVIÇOS ESPECIALIZADOS PESSOA JURÍDICA	Tatiana Erthal Serviços Médicos Eireli	R\$ 20.000,00			-R\$ 20.000,00	R\$ 10.746.881,26	Referente a prestação de serviços de produção médica assistencial do mês de Julho de 2021, realizada pela Drª Tatiana Erthal De Abreu - HMON.	15	N/A
443	20/08/2021	08/08/2021	2021-06-30	38.011.429/0001-57	03.17.01	SERVIÇOS ESPECIALIZADOS PESSOA JURÍDICA	Tatiane Costa Serviços Médicos Ltda	R\$ 20.000,00			-R\$ 20.000,00	R\$ 10.726.881,26	Referente a prestação de serviços médicos no HMON, referente aos serviços prestados no mês de Junho de 2021 pela responsável Tatiane Costa.	16	N/A
444	20/08/2021	09/08/2021	2021-07-31	40.302.197/0001-38	03.17.01	SERVIÇOS ESPECIALIZADOS PESSOA JURÍDICA	Tende Bom Animo Ltda	R\$ 22.954,00			-R\$ 22.954,00	R\$ 10.703.927,26	Referente a prestação de serviços médicos dias de plantões 05, 08, 12, 15, 19, 22, 26, 29/07/2021 e 24 e 28/06/2021 realizados pelo profissional Gabriel Cimada da Silva - HMON.	7	N/A
445	20/08/2021	06/08/2021	2021-07-31	32.191.473/0001-00	03.17.01	SERVIÇOS ESPECIALIZADOS PESSOA JURÍDICA	Trindade Serviços Ambulatoriais Eireli	R\$ 20.000,00			-R\$ 20.000,00	R\$ 10.683.927,26	Referente a prestação de serviços de produção médica assistencial (rotina) no HMON, referente ao mês de Julho de 2021 .	10	N/A



Relatório de Acompanhamento Mensal do termo de colaboração 001/2020  
Hospital Municipal Oceânico de Niterói

4 4 6	20/08/2021	09/08/ 2021	2021-07- 31	37.231.583 /0001-71	03.17 .01	SERVIÇOS ESPECIALIZADOS PESSOA JURÍDICA	Valente Medicina Clínica e Hospitalar Ltda	R\$ 5.064,00				-R\$ 5.064,00	R\$ 10.678.8 63,26	Referente a prestação de serviços de 3 plantões de 12 hrs nas datas 07/07/2021; 14/07/2021; 28/07/2021, realizados pela Thais Soares Valente.	17	N/ A
4 4 7	20/08/2021	06/08/ 2021	2021-07- 31	37.683.390 /0001-51	03.17 .01	SERVIÇOS ESPECIALIZADOS PESSOA JURÍDICA	Welfare Medical Service Eireli	R\$ 17.216,0 0				-R\$ 17.216,00	R\$ 10.661.6 47,26	Referente a prestação de serviços médicos no HMON, realizados pela Dr <sup>a</sup> Carmem Moulin de Magalhães. Referente ao mês de Julho de 2021, nos dias 05/07/2021 (diurno), 05/07/2021 (noturno), 08/07/2021 (diurno), 12/07/2021 (diurno), 12/07/2021 (noturno), 26/07/2021 (noturno), 15/07/2021 (diurno), 19/07/2021 (noturno), 22/07/2021 (diurno), 26/07/2021 (noturno), 29/07/2021 (diurno).	12	N/ A
4 4 8	20/08/2021	13/08/ 2021	2021-07- 31	33.661.432 /0001-00	03.17 .01	SERVIÇOS ESPECIALIZADOS PESSOA JURÍDICA	L B Cantanhede Serviços Medicos	R\$ 6.752,00				-R\$ 6.752,00	R\$ 10.654.8 95,26	Referente a prestação de serviços de medicina, realizados pelo Dr <sup>o</sup> Leonardo Bacelar Cantanhede. No período de 01 à 31/07/2021.	28	N/ A

Relatório de Acompanhamento Mensal do termo de colaboração 001/2020  
Hospital Municipal Oceânico de Niterói

4 4 9	20/08/2021	10/08/2021	2021-07-31	15.704.531/0001-32	03.17.01	SERVIÇOS ESPECIALIZADOS PESSOA JURÍDICA	Clinica de Cirurgia Geral e Videolaparoscopia de Niteroi Ltda	R\$ 6.752,00			-R\$ 6.336,75	R\$ 10.648.558,51		Referente a prestação de serviços médicos no HMON, no mês de Julho de 2021 pela responsável Mariana Vianna Ribeiro.	311	N/A
4 5 0	20/08/2021	11/08/2021	2021-07-31	19.495.311/0001-05	03.17.01	SERVIÇOS ESPECIALIZADOS PESSOA JURÍDICA	Dayvison Hilario da Silva Clinica de Ginecologia e Obstetrícia	R\$ 5.064,00			-R\$ 4.752,56	R\$ 10.643.805,95		Referente a prestação de serviços médicos realizados em Julho de 2021.	12	N/A
4 5 1	20/08/2021	09/08/2021	2021-07-31	33.553.262/0001-32	03.17.01	SERVIÇOS ESPECIALIZADOS PESSOA JURÍDICA	DR Adriano Vanzan Serviços Médicos Eireli	R\$ 11.817,00			-R\$ 11.090,26	R\$ 10.632.715,69		Referente a prestação de serviços de produção médica assistencial entre dia 01 à 15 de Julho de 2021, realizados pelo Drº Adriano Bertola Vanzan.	23	N/A
4 5 2	20/08/2021	10/08/2021	2021-07-31	26.303.973/0001-93	03.17.01	SERVIÇOS ESPECIALIZADOS PESSOA JURÍDICA	Medical Advanced Atendimento Medico Eireli	R\$ 12.658,00			-R\$ 11.879,53	R\$ 10.620.836,16		Referente a prestação de serviços médicos no HMON, no período de 01/07/2021 à 31/07/2021. Responsável: Arthur Fernando De Carvalho.	6	N/A
4 5 3	20/08/2021	06/08/2021	2021-07-31	37.115.809/0001-79	03.17.01	SERVIÇOS ESPECIALIZADOS PESSOA JURÍDICA	Ribeiro & Barroso Serviços Médicos	R\$ 20.000,00			-R\$ 18.770,00	R\$ 10.602.066,16		Referente a prestação de serviços médicos realizados pelo Drº Gabriel Rosa Ribeiro. No HMON, no período de 01/07/2021 à 31/07/2021.	36	N/A
4 5 4	20/08/2021	09/08/2021	2021-07-31	26.303.973/0001-93	03.17.01	SERVIÇOS ESPECIALIZADOS PESSOA JURÍDICA	Medical Advanced Atendimento	R\$ 12.673,50			-R\$ 12.673,50	R\$ 10.589.392,66		Referente a prestação de serviços de produção médica	14	N/A

Relatório de Acompanhamento Mensal do termo de colaboração 001/2020  
Hospital Municipal Oceânico de Niterói

							o Medico Eireli										assistencial no HMON, realizada pela Drª Thais de Castro Perocini. No período de 01 à 31/07/2021 às quartas - feiras.		
4 5 5	20/08/2021	13/08/2020	2020-08-31	19.349.009/0001-30	02.07.03	MATERIAIS HOSPITALARES MÉDICOS/ODONTOLÓGICOS/ LABORATORIAIS	BD Distribuidora de Medicamentos e Material Hospitalar Ltda	R\$ 3.300,00	239	-11,00	-R\$ 2.629,00	R\$ 10.586.763,66	PCT	Referente a compra de 239 unidades de touca desc. basic br c 100.	27641	N/A			
4 5 5	20/08/2021	13/08/2020	2020-08-31	19.349.009/0001-30	02.07.03	MATERIAIS HOSPITALARES MÉDICOS/ODONTOLÓGICOS/ LABORATORIAIS	BD Distribuidora de Medicamentos e Material Hospitalar Ltda	R\$ 3.300,00	61	-11,00	-R\$ 671,00	R\$ 10.586.092,66	PCT	Referente compra de 61 unidades de touca desc. basic br c 100.	27641	N/A			
4 5 6	20/08/2021	17/08/2020	2020-08-31	19.349.009/0001-30	02.07.03	MATERIAIS HOSPITALARES MÉDICOS/ODONTOLÓGICOS/ LABORATORIAIS	BD Distribuidora de Medicamentos e Material Hospitalar Ltda	R\$ 5.280,00	8000	-0,66	-R\$ 5.280,00	R\$ 10.580.812,66	UN	Referente a compra de 8000 unidades de tiras tyeste cx c 50 .	27681	N/A			
4 5 7	20/08/2021	19/08/2020	2020-08-31	19.349.009/0001-30	02.07.03	MATERIAIS HOSPITALARES MÉDICOS/ODONTOLÓGICOS/ LABORATORIAIS	BD Distribuidora de Medicamentos e Material Hospitalar Ltda	R\$ 756,00	2	-189,00	-R\$ 378,00	R\$ 10.580.434,66	PCT	Referente a compra de 2 unidades de sonda gastronômica em silicone c balão Nº 24.	27757	N/A			
4 5 7	20/08/2021	19/08/2020	2020-08-31	19.349.009/0001-30	02.07.03	MATERIAIS HOSPITALARES MÉDICOS/ODONTOLÓGICOS/ LABORATORIAIS	BD Distribuidora de Medicamentos e Material Hospitalar Ltda	R\$ 756,00	2	-189,00	-R\$ 378,00	R\$ 10.580.056,66	PCT	Referente a compra de 2 unidades de sonda gastronômica em silicone c balão nº 20 .	27757	N/A			

Relatório de Acompanhamento Mensal do termo de colaboração 001/2020  
Hospital Municipal Oceânico de Niterói

458	20/08/2021	20/08/2021	2021-08-31	-	07.99 .01	OUTRAS	Pagamento indevido	R\$ 3.782,00			-R\$ 3.782,00	R\$ 10.576.2 74,66		Referente ao pagamento indevido, o valor ja foi estornado e será apresentado na próxima prestação de contas.	N/A	N/ A
459	20/08/2021	26/08/2020	2020-08-31	19.349.009 /0001-30	02.07 .03	MATERIAIS HOSPITALARES MÉDICOS/ODONTOLÓGICOS/ LABORATORIAIS	BD Distribuidor a de Medicament os e Material Hospitalar Ltda	R\$ 7.110,00	8000	-0,66	-R\$ 5.280,00	R\$ 10.570.9 94,66	UND	Referente a compra de 8000 unidades de tiras tyeste cx c 50 .	27926	N/ A
459	20/08/2021	26/08/2020	2020-08-31	19.349.009 /0001-30	02.07 .03	MATERIAIS HOSPITALARES MÉDICOS/ODONTOLÓGICOS/ LABORATORIAIS	BD Distribuidor a de Medicament os e Material Hospitalar Ltda	R\$ 7.110,00	6	-6,10	-R\$ 36,60	R\$ 10.570.9 58,06	RL	Referente a compra de 6 unidades de fita micropore hipoalérgica branco 50mmx10m.	27926	N/ A
459	20/08/2021	26/08/2020	2020-08-31	19.349.009 /0001-30	02.07 .03	MATERIAIS HOSPITALARES MÉDICOS/ODONTOLÓGICOS/ LABORATORIAIS	BD Distribuidor a de Medicament os e Material Hospitalar Ltda	R\$ 7.110,00	198	-6,10	-R\$ 1.207,80	R\$ 10.569.7 50,26	RL	Referente a compra de 198 unidades de fita micropore hipoalérgica branco 50mmx10m.	27926	N/ A
459	20/08/2021	26/08/2020	2020-08-31	19.349.009 /0001-30	02.07 .03	MATERIAIS HOSPITALARES MÉDICOS/ODONTOLÓGICOS/ LABORATORIAIS	BD Distribuidor a de Medicament os e Material Hospitalar Ltda	R\$ 7.110,00	96	-6,10	-R\$ 585,60	R\$ 10.569.1 64,66	RL	Referente a compra de 96 unidades de fita micropore hipoalérgica branco 50mmx10m.	27926	N/ A
460	20/08/2021	31/08/2020	2020-08-31	19.349.009 /0001-30	02.07 .03	MATERIAIS HOSPITALARES MÉDICOS/ODONTOLÓGICOS/ LABORATORIAIS	BD Distribuidor a de Medicament os e Material Hospitalar Ltda	R\$ 558,60	2	- 189,0 0	-R\$ 378,00	R\$ 10.568.7 86,66	UND	Referente a compra de 2 unidades de sonda nutr. Ent gastro sil. 22FR pct c 2.	28014	N/ A



Relatório de Acompanhamento Mensal do termo de colaboração 001/2020  
Hospital Municipal Oceânico de Niterói

460	20/08/2021	31/08/2020	2020-08-31	19.349.009/0001-30	02.07.03	MATERIAIS HOSPITALARES MÉDICOS/ODONTOLÓGICOS/LABORATORIAIS	BD Distribuidora de Medicamentos e Material Hospitalar Ltda	R\$ 558,60	40	-0,43	-R\$ 17,20	R\$ 10.568.769,46	UND	Referente a compra de 40 unidades de eletrodo descartável adulto p mon card pct c 30.	28014	N/A
460	20/08/2021	31/08/2020	2020-08-31	19.349.009/0001-30	02.07.03	MATERIAIS HOSPITALARES MÉDICOS/ODONTOLÓGICOS/LABORATORIAIS	BD Distribuidora de Medicamentos e Material Hospitalar Ltda	R\$ 558,60	380	-0,43	-R\$ 163,40	R\$ 10.568.606,06	UND	Referente a compra de 380 unidades de eletrodo descartável adulto p mon card pct c 30.	28014	N/A
461	20/08/2021	25/09/2020	2020-09-30	19.349.009/0001-30	02.07.03	MATERIAIS HOSPITALARES MÉDICOS/ODONTOLÓGICOS/LABORATORIAIS	BD Distribuidora de Medicamentos e Material Hospitalar Ltda	R\$ 120,00	28	-0,24	-R\$ 6,72	R\$ 10.568.599,34	UND	Referente a compra de 28 unidades de seringa desc. . S agulha insulina 1ml L.Slip cx c 500.	28550	N/A
461	20/08/2021	25/09/2020	2020-09-30	19.349.009/0001-30	02.07.03	MATERIAIS HOSPITALARES MÉDICOS/ODONTOLÓGICOS/LABORATORIAIS	BD Distribuidora de Medicamentos e Material Hospitalar Ltda	R\$ 120,00	472	-0,24	-R\$ 113,28	R\$ 10.568.486,06	UND	Referente a compra de 472 unidades de seringa desc. . S agulha insulina 1ml L.slip cx c 500.	28550	N/A
462	20/08/2021	25/09/2020	2020-09-30	19.349.009/0001-30	02.07.03	MATERIAIS HOSPITALARES MÉDICOS/ODONTOLÓGICOS/LABORATORIAIS	BD Distribuidora de Medicamentos e Material Hospitalar Ltda	R\$ 143,52	48	-2,99	-R\$ 143,52	R\$ 10.568.342,54	FR	Referente a compra de 48 unidades de ácido graxos lecitina de soja+vit.A+vit.E 100ml cx c 24.	28551	N/A
463	20/08/2021	29/09/2020	2020-09-30	19.349.009/0001-30	02.07.03	MATERIAIS HOSPITALARES MÉDICOS/ODONTOLÓGICOS/LABORATORIAIS	BD Distribuidora de Medicamentos e Material Hospitalar Ltda	R\$ 2.124,80	4500	-0,24	-R\$ 1.080,00	R\$ 10.567.262,54	UND	Referente a compra de 4500 unidades de seringa desc. S agulha insulina 1ml L.slip cx c 500.	28611	N/A

Relatório de Acompanhamento Mensal do termo de colaboração 001/2020  
Hospital Municipal Oceânico de Niterói

4 6 3	20/08/2021	29/09/2020	2020-09-30	19.349.009/0001-30	02.07.03	MATERIAIS HOSPITALARES MÉDICOS/ODONTOLÓGICOS/LABORATORIAIS	BD Distribuidora de Medicamentos e Material Hospitalar Ltda	R\$ 2.124,80	653	-1,60	-R\$ 1.044,80	R\$ 10.566.217,74	UND	Referente a compra de 653 unidades de equipo 2 vias c clamp cx c200.	28611	N/A
4 6 4	20/08/2021	06/10/2020	2020-10-31	19.349.009/0001-30	02.07.03	MATERIAIS HOSPITALARES MÉDICOS/ODONTOLÓGICOS/LABORATORIAIS	BD Distribuidora de Medicamentos e Material Hospitalar Ltda	R\$ 4.100,00	2000	-1,55	-R\$ 3.100,00	R\$ 10.563.117,74	UND	Referente a compra de 2000 unidades de equipo macro c injetor lateral pct c 25 unidades.	28762	N/A
4 6 4	20/08/2021	06/10/2020	2020-10-31	19.349.009/0001-30	02.07.03	MATERIAIS HOSPITALARES MÉDICOS/ODONTOLÓGICOS/LABORATORIAIS	BD Distribuidora de Medicamentos e Material Hospitalar Ltda	R\$ 4.100,00	1000	-0,25	-R\$ 250,00	R\$ 10.562.867,74	UND	Referente a compra de 1000 unidades de seringa desc. S agulha 5ml L,slip cx c 800 injex .	28762	N/A
4 6 4	20/08/2021	06/10/2020	2020-10-31	19.349.009/0001-30	02.07.03	MATERIAIS HOSPITALARES MÉDICOS/ODONTOLÓGICOS/LABORATORIAIS	BD Distribuidora de Medicamentos e Material Hospitalar Ltda	R\$ 4.100,00	3000	-0,25	-R\$ 750,00	R\$ 10.562.117,74	UND	Referente a compra de 3000 unidades de seringa desc. S agulha 3ml l,slip cx c 500 unidades.	28762	N/A
4 6 5	20/08/2021	09/10/2020	2020-10-31	19.349.009/0001-30	02.07.01	MEDICAMENTOS e INSUMOS FARMACÊUTICOS	BD Distribuidora de Medicamentos e Material Hospitalar Ltda	R\$ 2.134,70	100	-1,50	-R\$ 150,00	R\$ 10.561.967,74	UND	Referente a compra de 100 und Acetilcisteina 600Mg 5G Envelope Cx C 16 Env (Cisteil) Geolab Lt: 2009823 Val.: 30 07 2022.	28845	N/A
4 6 5	20/08/2021	09/10/2020	2020-10-31	19.349.009/0001-30	02.07.01	MEDICAMENTOS e INSUMOS FARMACÊUTICOS	BD Distribuidora de Medicamentos e Material Hospitalar Ltda	R\$ 2.134,70	30	-0,88	-R\$ 26,40	R\$ 10.561.941,34	UND	Referente a compra de 30 und Amiodarona 200Mg Cx C 30 Comp. (G) Medley Lt: Ara04413 Val.: 31 07 2023.	28845	N/A

Relatório de Acompanhamento Mensal do termo de colaboração 001/2020  
Hospital Municipal Oceânico de Niterói

4 6 5	20/08/2021	09/10/ 2020	2020-10- 31	19.349.009 /0001-30	02.07 .01	MEDICAMENTOS e INSUMOS FARMACÊUTICOS	BD Distribuidor a de Medicament os e Material Hospitalar Ltda	R\$ 2.134,70	60	-0,88	-R\$ 52,80	R\$ 10.561.8 88,54	UND	Referente a compra de 60 und Amiodarona 200Mg Cx C 30 Comp. (G) Medley Lt: Ara04413 Val.: 31 07 2023.	28845	N/ A
4 6 5	20/08/2021	09/10/ 2020	2020-10- 31	19.349.009 /0001-30	02.07 .01	MEDICAMENTOS e INSUMOS FARMACÊUTICOS	BD Distribuidor a de Medicament os e Material Hospitalar Ltda	R\$ 2.134,70	400	-0,08	-R\$ 32,00	R\$ 10.561.8 56,54	CO MP	Referente a compra de 400 comp Besilato De Anlodipino 5Mg Cx C 500 Comp. (Besilapin) Geolab Lt: 2009373 Val.: 31 07 2022.	28845	N/ A
4 6 5	20/08/2021	09/10/ 2020	2020-10- 31	19.349.009 /0001-30	02.07 .01	MEDICAMENTOS e INSUMOS FARMACÊUTICOS	BD Distribuidor a de Medicament os e Material Hospitalar Ltda	R\$ 2.134,70	200	-3,49	-R\$ 698,00	R\$ 10.561.1 58,54	AMP	Referente a compra de 200 amp Dexametasona 4Mg MI 2,5MI Cx C 50 Amp (G) Hypofarma Lt: 20040272 Val.: 30 04 2022.	28845	N/ A
4 6 5	20/08/2021	09/10/ 2020	2020-10- 31	19.349.009 /0001-30	02.07 .01	MEDICAMENTOS e INSUMOS FARMACÊUTICOS	BD Distribuidor a de Medicament os e Material Hospitalar Ltda	R\$ 2.134,70	200	-0,75	-R\$ 150,00	R\$ 10.561.0 08,54	DRG	Referente a compra de 200 drg Hidralazina 25Mg Cx C 20 Drg (Apresolina) Novartis Lt: 2023714 Val.: 31 05 2022.	28845	N/ A
4 6 5	20/08/2021	09/10/ 2020	2020-10- 31	19.349.009 /0001-30	02.07 .01	MEDICAMENTOS e INSUMOS FARMACÊUTICOS	BD Distribuidor a de Medicament os e Material Hospitalar Ltda	R\$ 2.134,70	100	-1,75	-R\$ 175,00	R\$ 10.560.8 33,54	AMP	Referente a compra de 100 amp Ondansetrona 2Mg MI 2MI Cx C 50 Ampolas (G) - Hypofarma Hypofarma Lt: 20030106 Val.: 31 03 2022.	28845	N/ A
4 6 5	20/08/2021	09/10/ 2020	2020-10- 31	19.349.009 /0001-30	02.07 .01	MEDICAMENTOS e INSUMOS FARMACÊUTICOS	BD Distribuidor a de Medicament os e Material Hospitalar Ltda	R\$ 2.134,70	480	-1,35	-R\$ 648,00	R\$ 10.560.1 85,54	AMP	Referente a compra de 480 amp *Tramadol 50Mg 1MI Cx C 60 Amp (A2) (G) Teuto Lt: 9068072 Val.: 30 08 2021.	28845	N/ A

Relatório de Acompanhamento Mensal do termo de colaboração 001/2020  
Hospital Municipal Oceânico de Niterói

4 6 5	20/08/2021	09/10/2020	2020-10-31	19.349.009/0001-30	02.07.01	MEDICAMENTOS e INSUMOS FARMACÊUTICOS	BD Distribuidora de Medicamentos e Material Hospitalar Ltda	R\$ 2.134,70	390	-0,45	-R\$ 175,50	R\$ 10.560,10,04	CO MP	Referente a compra de 390 comp Cloridrato De Clonidina 0,100Mg Cx C 30 Comp. (Atensina) Boehringer Ingelheim Lt: C35335 Val.: 29 06 2023.	28845	N/A
4 6 5	20/08/2021	09/10/2020	2020-10-31	19.349.009/0001-30	02.07.01	MEDICAMENTOS e INSUMOS FARMACÊUTICOS	BD Distribuidora de Medicamentos e Material Hospitalar Ltda	R\$ 2.134,70	60	-0,45	-R\$ 27,00	R\$ 10.559,983,04	CO MP	Referente a compra de 60 comp *Haloperidol 5Mg Cx C 200 Comp. (C1) (Halo) Cristalia Lt: 20050059 Val.: 04 05 2022.	28845	N/A
4 6 6	20/08/2021	16/10/2020	2020-10-31	19.349.009/0001-30	02.07.01	MEDICAMENTOS e INSUMOS FARMACÊUTICOS	BD Distribuidora de Medicamentos e Material Hospitalar Ltda	R\$ 3.458,90	70	-47,96	-R\$ 3.357,20	R\$ 10.556,625,84	AMP	Referente a compra de 70 amp *Dexmedetomidina 100Mcg MI 2MI Cx C 5 (G) Aurobindo Lt: Cdm190007B Val.: 31 07 2021.	28972	N/A
4 6 6	20/08/2021	16/10/2020	2020-10-31	19.349.009/0001-30	02.07.01	MEDICAMENTOS e INSUMOS FARMACÊUTICOS	BD Distribuidora de Medicamentos e Material Hospitalar Ltda	R\$ 3.458,90	180	-0,30	-R\$ 54,00	R\$ 10.556,571,84	CO MP	Referente a compra de 180 comp *Risperidona 1Mg Cx C 30 Comp. (C1) (G) Biolab Lt: 1042303 Val.: 31 08 2021.	28972	N/A
4 6 6	20/08/2021	16/10/2020	2020-10-31	19.349.009/0001-30	02.07.01	MEDICAMENTOS e INSUMOS FARMACÊUTICOS	BD Distribuidora de Medicamentos e Material Hospitalar Ltda	R\$ 3.458,90	90	-0,53	-R\$ 47,70	R\$ 10.556,524,14	CO MP	Referente a compra de 90 comp *Quetiapina 25Mg Cx C 30 (C1) (Queopine) - Astra Dr.Reddys Lt: C900476 Val.: 30 01 2022.	28972	N/A
4 6 7	20/08/2021	21/10/2020	2020-10-31	19.349.009/0001-30	02.07.01	MEDICAMENTOS e INSUMOS FARMACÊUTICOS	BD Distribuidora de Medicamentos e Material	R\$ 37.020,90	610	-60,69	-R\$ 37.020,90	R\$ 10.519,503,24	AMP	Referente a compra de 610 unidades de + besilato de cisatracurio 2mg ml 5ml cx c 5 amp.	29029	N/A

Relatório de Acompanhamento Mensal do termo de colaboração 001/2020  
Hospital Municipal Oceânico de Niterói

468	20/08/2021	26/10/2021	2020-10-31	19.349.009/0001-30	02.07.01	MEDICAMENTOS e INSUMOS FARMACÊUTICOS	BD Distribuidora de Medicamentos e Material Hospitalar Ltda	R\$ 2.935,00	2000	-0,08	-R\$ 160,00	R\$ 10.519,343,24	CP	Referente a compra de 2000 unidades de besilato de anlodipino 5mg cx c 500.	29129	N/A
468	20/08/2021	26/10/2021	2020-10-31	19.349.009/0001-30	02.07.01	MEDICAMENTOS e INSUMOS FARMACÊUTICOS	BD Distribuidora de Medicamentos e Material Hospitalar Ltda	R\$ 2.935,00	300	-9,25	-R\$ 2.775,00	R\$ 10.516,568,24	AMP	Referente a compra de 300 unidades de cloridato de tiamina 100mg 1ml IV IM cx c 50 amp.	29129	N/A
469	20/08/2021	27/10/2020	2020-10-31	19.349.009/0001-30	02.07.01	MEDICAMENTOS e INSUMOS FARMACÊUTICOS	BD Distribuidora de Medicamentos e Material Hospitalar Ltda	R\$ 27.613,95	5	-60,69	-R\$ 303,45	R\$ 10.516,264,79	AMP	Referente a compra de 5,0000 amp + Besilato De Cisatracurio 2Mg MI 5MI Cx C 5 Amp ( Nosint ) Ache Lt: 2007583 Val.: 30 08 2022.	29137	N/A
469	20/08/2021	27/10/2020	2020-10-31	19.349.009/0001-30	02.07.01	MEDICAMENTOS e INSUMOS FARMACÊUTICOS	BD Distribuidora de Medicamentos e Material Hospitalar Ltda	R\$ 27.613,95	10	-60,69	-R\$ 606,90	R\$ 10.515,657,89	AMP	Referente a compra de 10,0000 amp + Besilato De Cisatracurio 2Mg MI 5MI Cx C 5 Amp ( Nosint ) Ache Lt: 2008431 Val.: 31 08 2022.	29137	N/A
469	20/08/2021	27/10/2020	2020-10-31	19.349.009/0001-30	02.07.01	MEDICAMENTOS e INSUMOS FARMACÊUTICOS	BD Distribuidora de Medicamentos e Material Hospitalar Ltda	R\$ 27.613,95	440	-60,69	-R\$ 26.703,60	R\$ 10.488,954,29	AMP	Referente a compra de 440,0000 amp + Besilato De Cisatracurio 2Mg MI 5MI Cx C 5 Amp ( Nosint ) Ache Lt: 2008442 Val.: 31 08 2022.	29137	N/A
470	20/08/2021	29/10/2020	2020-10-31	19.349.009/0001-30	02.07.01	MEDICAMENTOS e INSUMOS FARMACÊUTICOS	BD Distribuidora de Medicamentos e Material Hospitalar Ltda	R\$ 26.400,15	435	-60,69	-R\$ 26.400,15	R\$ 10.462,554,14	AMP	Referente a compra de 435 unidades de + besilato de cisatracurio 2 mg ml 5ml cx c amp.	29193	N/A

Relatório de Acompanhamento Mensal do termo de colaboração 001/2020  
Hospital Municipal Oceânico de Niterói

471	20/08/2021	30/10/2020	2020-10-31	19.349.009/0001-30	02.07.01	MEDICAMENTOS e INSUMOS FARMACÊUTICOS	Hospitalar Ltda BD Distribuidora de Medicamentos e Material Hospitalar Ltda	R\$ 2.571,80	140	-18,37	-R\$ 2.571,80	R\$ 10.459.982,34	FR	Referente a compra de 140 unidades de ceftriaxona 1gr iv cx c 50 Fr-amp.	29202	N/A
472	20/08/2021	30/10/2020	2020-10-31	19.349.009/0001-30	02.07.01	MEDICAMENTOS e INSUMOS FARMACÊUTICOS	Hospitalar Ltda BD Distribuidora de Medicamentos e Material Hospitalar Ltda	R\$ 93,00	200	-0,39	-R\$ 78,00	R\$ 10.459.904,34	CO	Referente a compra de 200 unidades de cloridato de tiamina 300mg blst c 10 comp.	29241	N/A
472	20/08/2021	30/10/2020	2020-10-31	19.349.009/0001-30	02.07.01	MEDICAMENTOS e INSUMOS FARMACÊUTICOS	Hospitalar Ltda BD Distribuidora de Medicamentos e Material Hospitalar Ltda	R\$ 93,00	100	-0,15	-R\$ 15,00	R\$ 10.459.889,34	CO	Referente a compra de 100 unidades de clonazepam 2mg cx c 480 comp.	29241	N/A
473	20/08/2021	30/10/2020	2020-10-31	19.349.009/0001-30	02.07.03	MATERIAIS HOSPITALARES MÉDICOS/ODONTOLÓGICOS/LABORATORIAIS	Hospitalar Ltda BD Distribuidora de Medicamentos e Material Hospitalar Ltda	R\$ 2.885,52	4000	-0,66	-R\$ 2.640,00	R\$ 10.457.249,34	UND	Referente a compra de 4000 und Tiras Teste Cx C 50 (On Call Plus li) Acon .	29242	N/A
473	20/08/2021	30/10/2020	2020-10-31	19.349.009/0001-30	02.07.03	MATERIAIS HOSPITALARES MÉDICOS/ODONTOLÓGICOS/LABORATORIAIS	Hospitalar Ltda BD Distribuidora de Medicamentos e Material Hospitalar Ltda	R\$ 2.885,52	120	-1,25	-R\$ 150,00	R\$ 10.457.099,34	UND	Referente a compra de 120 und Barbeador 2 Laminas Pct C 24 Unds Vitalmax .	29242	N/A



Relatório de Acompanhamento Mensal do termo de colaboração 001/2020  
Hospital Municipal Oceânico de Niterói

4 7 3	20/08/2021	30/10/2020	2020-10-31	19.349.009/0001-30	02.07.03	MATERIAIS HOSPITALARES MÉDICOS/ODONTOLÓGICOS/LABORATORIAIS	BD Distribuidora de Medicamentos e Material Hospitalar Ltda	R\$ 2.885,52	24	-1,99	-R\$ 47,76	R\$ 10.457.051,58	UND	Referente a compra de 24 und Fio Nylon Preto 3.0 45Cm Ag 3 8 30Cm Cx C 24 Unidades Technofio.	29242	N/A
4 7 3	20/08/2021	30/10/2020	2020-10-31	19.349.009/0001-30	02.07.03	MATERIAIS HOSPITALARES MÉDICOS/ODONTOLÓGICOS/LABORATORIAIS	BD Distribuidora de Medicamentos e Material Hospitalar Ltda	R\$ 2.885,52	24	-1,99	-R\$ 47,76	R\$ 10.457.003,82	UND	Referente a compra de 24 und Fio Nylon Preto 2.0 45Cm Ag 30Mm 3 8 Cx C 24 Und (230) Procare .	29242	N/A
4 7 4	20/08/2021	04/11/2020	2020-11-30	19.349.009/0001-30	02.07.03	MATERIAIS HOSPITALARES MÉDICOS/ODONTOLÓGICOS/LABORATORIAIS	BD Distribuidora de Medicamentos e Material Hospitalar Ltda	R\$ 3.520,00	8000	-0,44	-R\$ 3.520,00	R\$ 10.453.483,82	UND	Referente a compra de 8000 unidades de agulha descartável c disp de segurança 40x12 cx c 100.	29282	N/A
4 7 5	20/08/2021	04/11/2020	2020-11-30	19.349.009/0001-30	02.07.03	MATERIAIS HOSPITALARES MÉDICOS/ODONTOLÓGICOS/LABORATORIAIS	BD Distribuidora de Medicamentos e Material Hospitalar Ltda	R\$ 245,10	50	-0,43	-R\$ 21,50	R\$ 10.453.462,32	UND	Referente a compra de 50 unidades de eletrodo descartável ad. Inf. P mon card c gel solidor.	29283	N/A
4 7 5	20/08/2021	04/11/2020	2020-11-30	19.349.009/0001-30	02.07.03	MATERIAIS HOSPITALARES MÉDICOS/ODONTOLÓGICOS/LABORATORIAIS	BD Distribuidora de Medicamentos e Material Hospitalar Ltda	R\$ 245,10	120	-0,43	-R\$ 51,60	R\$ 10.453.410,72	UND	Referente a compra de 120 unidades de eletrodo descartável adulto p mon card pct c 30 maxicolor.	29283	N/A
4 7 5	20/08/2021	04/11/2020	2020-11-30	19.349.009/0001-30	02.07.03	MATERIAIS HOSPITALARES MÉDICOS/ODONTOLÓGICOS/LABORATORIAIS	BD Distribuidora de Medicamentos e Material Hospitalar Ltda	R\$ 245,10	400	-0,43	-R\$ 172,00	R\$ 10.453.238,72	UND	Referente a compra de 400 unidades de eletrodo descartável adulto p mon card pct c 50.	29283	N/A

Relatório de Acompanhamento Mensal do termo de colaboração 001/2020  
Hospital Municipal Oceânico de Niterói

4 7 6	20/08/2021	06/11/2020	2020-11-30	19.349.009/0001-30	02.07.01	MEDICAMENTOS e INSUMOS FARMACÊUTICOS	BD Distribuidora de Medicamentos e Material Hospitalar Ltda	R\$ 20.756,20	50	-23,80	-R\$ 1.190,00	R\$ 10.452.048,72	AMP	Referente a compra de 50 amp Meropenem Tri-Hidratado 500Mg Injcx 25 Amp (G) Eurofarma.	29341	N/A
4 7 6	20/08/2021	06/11/2020	2020-11-30	19.349.009/0001-30	02.07.01	MEDICAMENTOS e INSUMOS FARMACÊUTICOS	BD Distribuidora de Medicamentos e Material Hospitalar Ltda	R\$ 20.756,20	37	-32,00	-R\$ 1.184,00	R\$ 10.450.864,72	FR	Referente a compra de 37,0000 fr + Alfaepoetina Humana 4.000Ui MI Inj (Eritromax) Blausiegel .	29341	N/A
4 7 6	20/08/2021	06/11/2020	2020-11-30	19.349.009/0001-30	02.07.01	MEDICAMENTOS e INSUMOS FARMACÊUTICOS	BD Distribuidora de Medicamentos e Material Hospitalar Ltda	R\$ 20.756,20	280	-0,15	-R\$ 42,00	R\$ 10.450.822,72	CO MP	Referente a compra de 280 comp *Clonazepam 2Mg Cx C 480 Comp. (Zilepam) (B1) Geolab .	29341	N/A
4 7 6	20/08/2021	06/11/2020	2020-11-30	19.349.009/0001-30	02.07.01	MEDICAMENTOS e INSUMOS FARMACÊUTICOS	BD Distribuidora de Medicamentos e Material Hospitalar Ltda	R\$ 20.756,20	400	-26,40	-R\$ 10.560,00	R\$ 10.440.262,72	UND	Referente a compra de 400 und Enoxaparina Sódica 40Mg 0,4MI Cx C 2 C Disp (Cutenox) Mylan .	29341	N/A
4 7 6	20/08/2021	06/11/2020	2020-11-30	19.349.009/0001-30	02.07.01	MEDICAMENTOS e INSUMOS FARMACÊUTICOS	BD Distribuidora de Medicamentos e Material Hospitalar Ltda	R\$ 20.756,20	165	-5,00	-R\$ 825,00	R\$ 10.439.437,72	CO MP	Referente a compra de 165 comp Atenolol 25Mg Cx C 600 Comp. BIt C 15 Comp. (G) Prati-Donaduzzi .	29341	N/A
4 7 6	20/08/2021	06/11/2020	2020-11-30	19.349.009/0001-30	02.07.01	MEDICAMENTOS e INSUMOS FARMACÊUTICOS	BD Distribuidora de Medicamentos e Material Hospitalar Ltda	R\$ 20.756,20	1344	-3,45	-R\$ 4.636,80	R\$ 10.434.800,92	FR	Referente a compra de 1344 fr Soro Fisiologico 0,9% 250MI Cx C 48 Fr Fresenius .	29341	N/A

Relatório de Acompanhamento Mensal do termo de colaboração 001/2020  
Hospital Municipal Oceânico de Niterói

4 7 6	20/08/2021	06/11/ 2020	2020-11- 30	19.349.009 /0001-30	02.07 .01	MEDICAMENTOS e INSUMOS FARMACÊUTICOS	BD Distribuidor a de Medicament os e Material Hospitalar Ltda	R\$ 20.756,2 0	614	-3,45	-R\$ 2.118,30	R\$ 10.432.6 82,62	FR	Referente a compra de 614 fr Soro Fisiologico 0,9% 250MI Cx C 48 Fr Fresenius .	29341	N/ A
4 7 6	20/08/2021	06/11/ 2020	2020-11- 30	19.349.009 /0001-30	02.07 .01	MEDICAMENTOS e INSUMOS FARMACÊUTICOS	BD Distribuidor a de Medicament os e Material Hospitalar Ltda	R\$ 20.756,2 0	58	-3,45	-R\$ 200,10	R\$ 10.432.4 82,52	FR	Referente a compra de 58 fr Soro Fisiologico 0,9% 250MI Cx C 48 Fr Fresenius .	29341	N/ A
4 7 7	20/08/2021	10/11/ 2020	2020-11- 30	19.349.009 /0001-30	02.07 .01	MEDICAMENTOS e INSUMOS FARMACÊUTICOS	BD Distribuidor a de Medicament os e Material Hospitalar Ltda	R\$ 440,00	400	-1,10	-R\$ 440,00	R\$ 10.432.0 42,52	CO	Referente a compra de 400 unidades de hemifumarato de quetiapina 100mg cx c 200 comp.	29415	N/ A
4 7 8	20/08/2021	18/11/ 2020	2020-11- 30	19.349.009 /0001-30	02.07 .03	MATERIAIS HOSPITALARES MÉDICOS/ODONTOLÓGICOS/ LABORATORIAIS	BD Distribuidor a de Medicament os e Material Hospitalar Ltda	R\$ 7.920,00	12000	-0,66	-R\$ 7.920,00	R\$ 10.424.1 22,52	UND	Referente a compra de 12000 unidades de tiras teste cx c 50 .	29562	N/ A
4 7 9	20/08/2021	18/11/ 2020	2020-11- 30	19.349.009 /0001-30	02.07 .01	MEDICAMENTOS e INSUMOS FARMACÊUTICOS	BD Distribuidor a de Medicament os e Material Hospitalar Ltda	R\$ 3.050,00	10	- 305,0 0	-R\$ 3.050,00	R\$ 10.421.0 72,52	FR	Referente a compra de 10 unidades de tigecilina 50mg inj cx c 10.	29569	N/ A
4 8 0	20/08/2021	18/11/ 2020	2020-11- 30	19.349.009 /0001-30	02.07 .01	MEDICAMENTOS e INSUMOS FARMACÊUTICOS	BD Distribuidor a de Medicament os e Material Hospitalar Ltda	R\$ 21.218,4 4	70	-2,99	-R\$ 209,30	R\$ 10.420.8 63,22	FR	Referente a compra de 70 fr Soro Fisiologico 0,9% 100MI Cx C 70 Fracos Equiplex.	29583	N/ A

Relatório de Acompanhamento Mensal do termo de colaboração 001/2020  
Hospital Municipal Oceânico de Niterói

480	20/08/2021	18/11/2020	2020-11-30	19.349.009/0001-30	02.07.01	MEDICAMENTOS e INSUMOS FARMACÊUTICOS	BD Distribuidora de Medicamentos e Material Hospitalar Ltda	R\$ 21.218,44	4886	-2,99	-R\$ 14.609,14	R\$ 10.406.254,08	FR	Referente a compra de 4886 fr Soro Fisiologico 0,9% 100MI Cx C 70 Frascos Equiplex.	29583	N/A
480	20/08/2021	18/11/2020	2020-11-30	19.349.009/0001-30	02.07.01	MEDICAMENTOS e INSUMOS FARMACÊUTICOS	BD Distribuidora de Medicamentos e Material Hospitalar Ltda	R\$ 21.218,44	1104	-3,69	-R\$ 4.073,76	R\$ 10.402.180,32	FR	Referente a compra de 1104 fr Soro Fisiologico 0,9% 500MI Cx C 24 Fr Equiplex.	29583	N/A
480	20/08/2021	18/11/2020	2020-11-30	19.349.009/0001-30	02.07.01	MEDICAMENTOS e INSUMOS FARMACÊUTICOS	BD Distribuidora de Medicamentos e Material Hospitalar Ltda	R\$ 21.218,44	168	-3,69	-R\$ 619,92	R\$ 10.401.560,40	FR	Referente a compra de 168 fr Soro Fisiologico 0,9% 500MI Cx C 24 Fr Equiplex .	29583	N/A
480	20/08/2021	18/11/2020	2020-11-30	19.349.009/0001-30	02.07.01	MEDICAMENTOS e INSUMOS FARMACÊUTICOS	BD Distribuidora de Medicamentos e Material Hospitalar Ltda	R\$ 21.218,44	350	-4,58	-R\$ 1.603,00	R\$ 10.399.957,40	UND	Referente a compra de 350 und Soro Ringer C Lactado 500MI Cx C 20 Fr Sanobiol .	29583	N/A
480	20/08/2021	18/11/2020	2020-11-30	19.349.009/0001-30	02.07.01	MEDICAMENTOS e INSUMOS FARMACÊUTICOS	BD Distribuidora de Medicamentos e Material Hospitalar Ltda	R\$ 21.218,44	28	-3,69	-R\$ 103,32	R\$ 10.399.854,08	FR	Referente a compra de 28 fr Soro Fisiologico 0,9% 500MI Cx C 24 Fr Equiplex .	29583	N/A
481	20/08/2021	18/11/2020	2020-11-30	19.349.009/0001-30	02.07.01	MEDICAMENTOS e INSUMOS FARMACÊUTICOS	BD Distribuidora de Medicamentos e Material Hospitalar Ltda	R\$ 24.054,00	30	-0,21	-R\$ 6,30	R\$ 10.399.847,78	CO MP	Referente a compra de 30 comp Acido Fólico 5Mg Cx C 30 Comp. (Folifolin) Ems Sigma Pharma	29591	N/A

Relatório de Acompanhamento Mensal do termo de colaboração 001/2020  
Hospital Municipal Oceânico de Niterói

4 8 1	20/08/2021	18/11/2020	2020-11-30	19.349.009/0001-30	02.07.01	MEDICAMENTOS e INSUMOS FARMACÊUTICOS	BD Distribuidora de Medicamentos e Material Hospitalar Ltda	R\$ 24.054,00	20	-0,21	-R\$ 4,20	R\$ 10.399.843,58	CO MP	Referente a compra de 20 comp Acido Fólico 5Mg Cx C 500 Comp. Blister C 20 Comp. (Hipofol) Hipolabor.	29591	N/A
4 8 1	20/08/2021	18/11/2020	2020-11-30	19.349.009/0001-30	02.07.01	MEDICAMENTOS e INSUMOS FARMACÊUTICOS	BD Distribuidora de Medicamentos e Material Hospitalar Ltda	R\$ 24.054,00	1500	-15,99	-R\$ 23.985,00	R\$ 10.375.858,58	AMP	Referente a compra de 1500 amp Norepinefrina 2Mg 4ML Cx C 50 Amp (G) Hipolabor.	29591	N/A
4 8 1	20/08/2021	18/11/2020	2020-11-30	19.349.009/0001-30	02.07.01	MEDICAMENTOS e INSUMOS FARMACÊUTICOS	BD Distribuidora de Medicamentos e Material Hospitalar Ltda	R\$ 24.054,00	195	-0,30	-R\$ 58,50	R\$ 10.375.800,08	CO MP	Referente a compra de 195 comp *Risperidona 1Mg Comprimido Revestido Cx C 300 (G) Prati-Donaduzzi	29591	N/A
4 8 2	20/08/2021	19/11/2020	2020-11-30	19.349.009/0001-30	02.07.03	MATERIAIS HOSPITALARES MÉDICOS/ODONTOLÓGICOS/LABORATORIAIS	BD Distribuidora de Medicamentos e Material Hospitalar Ltda	R\$ 8.757,20	1000	-0,25	-R\$ 250,00	R\$ 10.375.550,08	UND	Referente a compra de 1000 und Seringa Desc. S Agulha 5ML L.Slip Cx C 800 Injex .	29607	N/A
4 8 2	20/08/2021	19/11/2020	2020-11-30	19.349.009/0001-30	02.07.03	MATERIAIS HOSPITALARES MÉDICOS/ODONTOLÓGICOS/LABORATORIAIS	BD Distribuidora de Medicamentos e Material Hospitalar Ltda	R\$ 8.757,20	5	-179,68	-R\$ 898,40	R\$ 10.374.651,68	UND	Referente a compra de 5 und Kit Cateter Femural 4FrX11 Cm Intra .	29607	N/A
4 8 2	20/08/2021	19/11/2020	2020-11-30	19.349.009/0001-30	02.07.03	MATERIAIS HOSPITALARES MÉDICOS/ODONTOLÓGICOS/LABORATORIAIS	BD Distribuidora de Medicamentos e Material Hospitalar Ltda	R\$ 8.757,20	15	-179,68	-R\$ 2.695,20	R\$ 10.371.956,48	UND	Referente a compra de 15 und Kit Cateter Femural 4FrX11 Cm Intra .	29607	N/A

Relatório de Acompanhamento Mensal do termo de colaboração 001/2020  
Hospital Municipal Oceânico de Niterói

4 8 2	20/08/2021	19/11/2020	2020-11-30	19.349.009/0001-30	02.07.03	MATERIAIS HOSPITALARES MÉDICOS/ODONTOLÓGICOS/LABORATORIAIS	BD Distribuidora de Medicamentos e Material Hospitalar Ltda	R\$ 8.757,20	20	- 179,68	-R\$ 3.593,60	R\$ 10.368,36	KIT	Referente a compra de 20 kit Kit Pam Radial 3Frx8Cm C Introdutor Kit C 1 Intra.	29607	N/A
4 8 2	20/08/2021	19/11/2020	2020-11-30	19.349.009/0001-30	02.07.03	MATERIAIS HOSPITALARES MÉDICOS/ODONTOLÓGICOS/LABORATORIAIS	BD Distribuidora de Medicamentos e Material Hospitalar Ltda	R\$ 8.757,20	2000	-0,66	-R\$ 1.320,00	R\$ 10.367,04	UND	Referente a compra de 2000 und Tiras Teste Cx C 50 (On Call Plus li) Acon.	29607	N/A
4 8 3	20/08/2021	11/08/2021	2021-08-31	04.110.063/0001-51	02.07.01	MEDICAMENTOS e INSUMOS FARMACÊUTICOS	503 comércio de Medicamentos e Materiais Cirurgicos	R\$ 442,50	90	-2,95	-R\$ 265,50	R\$ 10.366,77	UN	Referente a compra de 90 unidades de Água destilada 500ml fresenius.	38906	1
4 8 3	20/08/2021	11/08/2021	2021-08-31	04.110.063/0001-51	02.07.01	MEDICAMENTOS e INSUMOS FARMACÊUTICOS	503 comércio de Medicamentos e Materiais Cirurgicos	R\$ 442,50	60	-2,95	-R\$ 177,00	R\$ 10.366,60	UN	Referente a compra de 60 unidades de Água destilada 500ml fresenius.	38906	1
4 8 4	20/08/2021	03/08/2021	2021-07-31	27.896.097/0001-19	03.10.01	SERVIÇOS DE SEGURANÇA e VIGILÂNCIA	Centenario Facility Serviços Ltda	R\$ 39.980,80			-R\$ 39.980,80	R\$ 10.326,61		Referente a prestação de serviços de vigilância no mês de Julho / 2021.	24	E
4 8 5	20/08/2021	11/08/2021	2021-08-31	10.842.880/0001-05	03.99.01	OUTROS SERVIÇOS DE TERCEIROS	Estrutend Estruturas para Eventos Ltda	R\$ 6.200,00			-R\$ 6.200,00	R\$ 10.320,41		Referente a prestação de serviços de locação de cadeiras para as unidades de saúde, referente ao mês de Agosto de 2021.	40	N/A
4 8 6	20/08/2021	16/08/2021	2021-08-31	07.758.606/0001-30	03.99.01	OUTROS SERVIÇOS DE TERCEIROS	Fire Neze Instalações LTDA	R\$ 1.800,00			-R\$ 1.800,00	R\$ 10.318,61		Referente a prestação de serviços de elaboração de projeto de incêndio e assessoria para obtenção de C.A no CBMERJ.	127	N/A



Relatório de Acompanhamento Mensal do termo de colaboração 001/2020  
Hospital Municipal Oceânico de Niterói

4 8 7	20/08/2021	21/07/2021	2021-07-31	08.830.154/0001-12	02.07.03	MATERIAIS HOSPITALARES MÉDICOS/ODONTOLÓGICOS/LABORATORIAIS	HDNM Comércio De Materiais Hospitalares LTDA	R\$ 4.700,00	20	- 235,00	-R\$ 4.700,00	R\$ 10.313.919,58	QT	Referente a compra de 20 unidades de cabo ECG 05 vias conector, 06 pinos e rabichos tipo garra AHA.	2237	1
4 8 8	20/08/2021	04/08/2021	2021-07-31	24.241.246/0001-13	03.06.02	LOCAÇÃO DE EQUIPAMENTOS DE INFORMÁTICA	HM1 Grafica Locações e Comercio LTDA ME	R\$ 12.640,00			-R\$ 12.640,00	R\$ 10.301.279,58		Referente a prestação de serviços de locação de multifuncionais, impressoras e impressoras térmicas, no período de 01 à 31 de Julho/2021. HMON.	605807	N/A
4 8 9	20/08/2021	19/07/2021	2021-07-31	09.020.962/0001-87	02.07.03	MATERIAIS HOSPITALARES MÉDICOS/ODONTOLÓGICOS/LABORATORIAIS	ML Phenix Comércio e Serviços Ltda	R\$ 6.741,15	15	- 279,30	-R\$ 4.189,50	R\$ 10.297.090,08	UN	Referente a compra de 15 unidades de sensor spo2 clip adulto emai mx 600.	4525	1
4 8 9	20/08/2021	19/07/2021	2021-07-31	09.020.962/0001-87	02.07.03	MATERIAIS HOSPITALARES MÉDICOS/ODONTOLÓGICOS/LABORATORIAIS	ML Phenix Comércio e Serviços Ltda	R\$ 6.741,15	30	-31,26	-R\$ 937,80	R\$ 10.296.152,28	UN	Referente a compra de 30 unidades de braçadeira pni adulto 1 via.	4525	1
4 8 9	20/08/2021	19/07/2021	2021-07-31	09.020.962/0001-87	02.07.03	MATERIAIS HOSPITALARES MÉDICOS/ODONTOLÓGICOS/LABORATORIAIS	ML Phenix Comércio e Serviços Ltda	R\$ 6.741,15	20	-47,10	-R\$ 942,00	R\$ 10.295.210,28	UN	Referente a compra de 20 unidades de braçadeira pni obeso 1 via.	4525	1
4 8 9	20/08/2021	19/07/2021	2021-07-31	09.020.962/0001-87	02.07.03	MATERIAIS HOSPITALARES MÉDICOS/ODONTOLÓGICOS/LABORATORIAIS	ML Phenix Comércio e Serviços Ltda	R\$ 6.741,15	15	-25,45	-R\$ 381,75	R\$ 10.294.828,53	UN	Referente a compra de 15 unidades de manguito obeso 1 vias.	4525	1
4 8 9	20/08/2021	19/07/2021	2021-07-31	09.020.962/0001-87	02.07.03	MATERIAIS HOSPITALARES MÉDICOS/ODONTOLÓGICOS/LABORATORIAIS	ML Phenix Comércio e Serviços Ltda	R\$ 6.741,15	15	-19,34	-R\$ 290,10	R\$ 10.294.538,43	UN	Referente a compra de 15 unidades de manguito adulto 01 vias.	4525	1
4 9 0	20/08/2021	12/08/2021	2021-07-31	21.960.230/0001-72	03.99.01	OUTROS SERVIÇOS DE TERCEIROS	SH Consultoria Ocupacional LTDA	R\$ 1.634,50			-R\$ 1.634,50	R\$ 10.292.903,93		Referente a prestação de serviços de asos e complementares (HMON), no mês de Julho / 2021.	2710	N/A

Relatório de Acompanhamento Mensal do termo de colaboração 001/2020  
Hospital Municipal Oceânico de Niterói

4 9 1	20/08/2021	12/08/2021	2021-07-31	14.129.133 /0001-77	03.06 .01	LOCAÇÃO DE EQUIPAMENTOS EM GERAL	Sollus Comércio e Tecnologia em controle de ponto e acesso Ltda	R\$ 648,30			-R\$ 648,30	R\$ 10.292.2 55,63		Referente a prestação de serviços de locação de relógio de ponto marca Henry, modelo hexa B ADV referente ao mês de Julho/2021 conforme contrato 168/2020.	944	N/ A
4 9 2	20/08/2021	02/06/2021	2021-06-30	01.672.249 /0001-06	02.99 .01	OUTRAS DESPESAS DE CONSUMO	Status Informatica Ltda	R\$ 4.980,00	10	- 498,0 0	-R\$ 4.980,00	R\$ 10.287.2 75,63	UN	Referente a compra de 10 unidades de rádio talkabout Motorola 210BR 32KM VM.	2691	1
4 9 3	20/08/2021	04/08/2021	2021-07-31	18.313.334 /0001-80	03.05 .01	SERVIÇOS LABORATORIAIS	Laboratório Blessing Análises Clínicas e Anatomia Patológica LTDA	R\$ 301.380, 44			-R\$ 282.845,5 5	R\$ 10.004.4 30,08		Referente a prestação de serviços de exames laboratoriais referente ao período de 01/07/2021 à 31/07/2021 no HMON.	2821	N/ A
4 9 4	20/08/2021	30/04/2021	2021-04-30	19.349.009 /0001-30	02.07 .03	MATERIAIS HOSPITALARES MÉDICOS/ODONTOLÓGICOS/ LABORATORIAIS	BD Distribuidora de Medicamentos e Material Hospitalar Ltda	R\$ 5.082,00	300	-2,94	-R\$ 882,00	R\$ 10.003.5 48,08	PAR	Referente a compra de 300 unidades de luva cirúrgica estéril nº 7,0 cx c 50 pares descartable .	33215	N/ A
4 9 4	20/08/2021	30/04/2021	2021-04-30	19.349.009 /0001-30	02.07 .03	MATERIAIS HOSPITALARES MÉDICOS/ODONTOLÓGICOS/ LABORATORIAIS	BD Distribuidora de Medicamentos e Material Hospitalar Ltda	R\$ 5.082,00	80	-28,50	-R\$ 2.280,00	R\$ 10.001.2 68,08	UND	Referente a compra de 80 unidades de coletor p aspiração das vias aéreas 1000ml .	33215	N/ A
4 9 4	20/08/2021	30/04/2021	2021-04-30	19.349.009 /0001-30	02.07 .03	MATERIAIS HOSPITALARES MÉDICOS/ODONTOLÓGICOS/ LABORATORIAIS	BD Distribuidora de Medicamentos e Material Hospitalar Ltda	R\$ 5.082,00	20	-28,50	-R\$ 570,00	R\$ 10.000.6 98,08	UND	Referente a compra de 20 unidades de coletor p aspiração das vias aéreas 1000ml .	33215	N/ A

Relatório de Acompanhamento Mensal do termo de colaboração 001/2020  
Hospital Municipal Oceânico de Niterói

4 9 4	20/08/2021	30/04/2021	2021-04-30	19.349.009/0001-30	02.07.03	MATERIAIS HOSPITALARES MÉDICOS/ODONTOLÓGICOS/LABORATORIAIS	BD Distribuidora de Medicamentos e Material Hospitalar Ltda	R\$ 5.082,00	30	-45,00	-R\$ 1.350,00	R\$ 9.999.348,08	KIT	Referente a compra de 30 unidades de máscara alta concentração adulto c reservatório 600ml	33215	N/A
4 9 5	20/08/2021	21/06/2021	2021-06-30	19.349.009/0001-30	02.07.01	MEDICAMENTOS e INSUMOS FARMACÊUTICOS	BD Distribuidora de Medicamentos e Material Hospitalar Ltda	R\$ 2.956,00	5	- 591,20	-R\$ 2.956,00	R\$ 9.996.392,08	FR	Referente a compra de 5 unidades de micalfungina sódica 100mg fr .	34657	N/A
4 9 6	20/08/2021	25/06/2021	2021-06-30	19.349.009/0001-30	02.07.01	MEDICAMENTOS e INSUMOS FARMACÊUTICOS	BD Distribuidora de Medicamentos e Material Hospitalar Ltda	R\$ 5.320,80	9	- 591,20	-R\$ 5.320,80	R\$ 9.991.071,28	FR	Referente a compra de 9 unidades de micalfungina sódica 100mg .	34780	N/A
4 9 7	20/08/2021	23/06/2021	2021-06-30	19.349.009/0001-30	02.07.01	MEDICAMENTOS e INSUMOS FARMACÊUTICOS	BD Distribuidora de Medicamentos e Material Hospitalar Ltda	R\$ 3.547,20	6	- 591,20	-R\$ 3.547,20	R\$ 9.987.524,08	FR	Referente a compra de 6 unidades de micalfungina sódica 100mg .	34703	N/A
4 9 8	20/08/2021	02/06/2021	2021-06-30	32.313.421/0001-69	02.07.03	MATERIAIS HOSPITALARES MÉDICOS/ODONTOLÓGICOS/LABORATORIAIS	Caminhas Comercial Ltda	R\$ 900,00	120	-2,50	-R\$ 300,00	R\$ 9.987.224,08	UN	Referente a compra de 120 unidades de almotolia plast. 125ml transparente.	20953	1
4 9 8	20/08/2021	02/06/2021	2021-06-30	32.313.421/0001-69	02.07.03	MATERIAIS HOSPITALARES MÉDICOS/ODONTOLÓGICOS/LABORATORIAIS	Caminhas Comercial Ltda	R\$ 900,00	240	-2,50	-R\$ 600,00	R\$ 9.986.624,08	UN	Referente a compra de 240 unidades de almotolia plast. 125ml .	20953	1
4 9 9	20/08/2021	11/08/2021	2021-07-31	04.842.765/0001-20	03.13.01	INTERNET	Netway Telecom Ltda Me	R\$ 3.000,00			-R\$ 3.000,00	R\$ 9.983.624,08		Referente a mensalidade do link de internet na velocidade de 100M no mês de Julho/2021.	43047	U

Relatório de Acompanhamento Mensal do termo de colaboração 001/2020  
Hospital Municipal Oceânico de Niterói

500	20/08/2021	19/11/2020	2020-11-30	19.349.009/0001-30	02.07.01	MEDICAMENTOS e INSUMOS FARMACÊUTICOS	BD Distribuidora de Medicamentos e Material Hospitalar Ltda	R\$ 2.231,00	180	-0,45	-R\$ 81,00	R\$ 9.983.543,08	COMP	Referente a compra de 180 comp Cloridrato De Clonidina 0,100Mg Cx C 30 Comp. (Atensina) Boehringer Ingelheim .	29613	N/A
500	20/08/2021	19/11/2020	2020-11-30	19.349.009/0001-30	02.07.01	MEDICAMENTOS e INSUMOS FARMACÊUTICOS	BD Distribuidora de Medicamentos e Material Hospitalar Ltda	R\$ 2.231,00	840	-0,45	-R\$ 378,00	R\$ 9.983.165,08	COMP	Referente a compra de 840 comp Cloridrato De Clonidina 0,100Mg Cx C 30 Comp. (Atensina) Boehringer Ingelheim .	29613	N/A
500	20/08/2021	19/11/2020	2020-11-30	19.349.009/0001-30	02.07.01	MEDICAMENTOS e INSUMOS FARMACÊUTICOS	BD Distribuidora de Medicamentos e Material Hospitalar Ltda	R\$ 2.231,00	200	-4,50	-R\$ 900,00	R\$ 9.982.265,08	AMP	Referente a compra de 200 amp Amicacina 250Mg MI 2MI Cx C 50 Amp (G) Teuto.	29613	N/A
500	20/08/2021	19/11/2020	2020-11-30	19.349.009/0001-30	02.07.01	MEDICAMENTOS e INSUMOS FARMACÊUTICOS	BD Distribuidora de Medicamentos e Material Hospitalar Ltda	R\$ 2.231,00	200	-4,36	-R\$ 872,00	R\$ 9.981.393,08	FR	Referente a compra de 200 fr *Fenitoína 50Mg MI 5MI Cx C 100 Amp (C1) (G) Hipolabor.	29613	N/A
501	20/08/2021	19/11/2020	2020-11-30	19.349.009/0001-30	02.07.03	MATERIAIS HOSPITALARES MÉDICOS/ODONTOLÓGICOS/LABORATORIAIS	BD Distribuidora de Medicamentos e Material Hospitalar Ltda	R\$ 3.771,00	3500	-0,65	-R\$ 2.275,00	R\$ 9.979.118,08	UND	Referente a compra de 3500 und Seringa Desc. S Agulha 20MI L.Slip Cx C 50 Und Descarpac.	29614	N/A
501	20/08/2021	19/11/2020	2020-11-30	19.349.009/0001-30	02.07.03	MATERIAIS HOSPITALARES MÉDICOS/ODONTOLÓGICOS/LABORATORIAIS	BD Distribuidora de Medicamentos e Material Hospitalar Ltda	R\$ 3.771,00	15	-1,10	-R\$ 16,50	R\$ 9.979.101,58	UND	Referente a compra de 15 und Sonda Aspiração Traqueal N 10 Pct C 10 Medsonda .	29614	N/A

Relatório de Acompanhamento Mensal do termo de colaboração 001/2020  
Hospital Municipal Oceânico de Niterói

501	20/08/2021	19/11/2020	2020-11-30	19.349.009/0001-30	02.07.03	MATERIAIS HOSPITALARES MÉDICOS/ODONTOLÓGICOS/LABORATORIAIS	BD Distribuidora de Medicamentos e Material Hospitalar Ltda	R\$ 3.771,00	45	-1,10	-R\$ 49,50	R\$ 9.979.052,08	UND	Referente a compra de 45 und Sonda Aspiração Traqueal N 10 Pct C 10 Medsonda .	29614	N/A
501	20/08/2021	19/11/2020	2020-11-30	19.349.009/0001-30	02.07.03	MATERIAIS HOSPITALARES MÉDICOS/ODONTOLÓGICOS/LABORATORIAIS	BD Distribuidora de Medicamentos e Material Hospitalar Ltda	R\$ 3.771,00	3000	-0,44	-R\$ 1.320,00	R\$ 9.977.732,08	UND	Referente a compra de 3000 und Agulha Descartável C Disp. De Segurança 40X12 Cx C 100 Nph Medical.	29614	N/A
501	20/08/2021	19/11/2020	2020-11-30	19.349.009/0001-30	02.07.03	MATERIAIS HOSPITALARES MÉDICOS/ODONTOLÓGICOS/LABORATORIAIS	BD Distribuidora de Medicamentos e Material Hospitalar Ltda	R\$ 3.771,00	100	-1,10	-R\$ 110,00	R\$ 9.977.622,08	UND	Referente a compra de 100 und Sonda Aspiração Traqueal N 12 Pct C 10 Medsonda .	29614	N/A
502	20/08/2021	19/11/2020	2020-11-30	19.349.009/0001-30	02.07.01	MEDICAMENTOS e INSUMOS FARMACÊUTICOS	BD Distribuidora de Medicamentos e Material Hospitalar Ltda	R\$ 12.156,02	200	-1,79	-R\$ 358,00	R\$ 9.977.264,08	AMP	Referente a compra de 200 amp Ondansetrona 2Mg MI 2MI Cx C 100 Halexistar .	29620	N/A
502	20/08/2021	19/11/2020	2020-11-30	19.349.009/0001-30	02.07.01	MEDICAMENTOS e INSUMOS FARMACÊUTICOS	BD Distribuidora de Medicamentos e Material Hospitalar Ltda	R\$ 12.156,02	48	-9,99	-R\$ 479,52	R\$ 9.976.784,56	FR	Referente a compra de 48 fr Clorexidina 0,12% Enx. Bucal 250ML (Cosmo Gard) Cosmoderma Indústria E Co.	29620	N/A
502	20/08/2021	19/11/2020	2020-11-30	19.349.009/0001-30	02.07.01	MEDICAMENTOS e INSUMOS FARMACÊUTICOS	BD Distribuidora de Medicamentos e Material Hospitalar Ltda	R\$ 12.156,02	212	-4,00	-R\$ 848,00	R\$ 9.975.936,56	COMP	Referente a compra de 212 comp Ivermectina 6Mg Cx C 500 Comp. Blister C 4 Comp. (G) Vitamedic .	29620	N/A

Relatório de Acompanhamento Mensal do termo de colaboração 001/2020  
Hospital Municipal Oceânico de Niterói

502	20/08/2021	19/11/2020	2020-11-30	19.349.009/0001-30	02.07.01	MEDICAMENTOS e INSUMOS FARMACÊUTICOS	BD Distribuidora de Medicamentos e Material Hospitalar Ltda	R\$ 12.156,02	100	-67,20	-R\$ 6.720,00	R\$ 9.969.216,56	FR	Referente a compra de 100 fr Teicoplanina 200Mg Fr (Teiplan 200) União Química	29620	N/A
502	20/08/2021	19/11/2020	2020-11-30	19.349.009/0001-30	02.07.01	MEDICAMENTOS e INSUMOS FARMACÊUTICOS	BD Distribuidora de Medicamentos e Material Hospitalar Ltda	R\$ 12.156,02	90	-0,30	-R\$ 27,00	R\$ 9.969.189,56	COMP	Referente a compra de 90 comp *Risperidona 1Mg Cx C 30 Comp. (C1) (G) Biolab.	29620	N/A
502	20/08/2021	19/11/2020	2020-11-30	19.349.009/0001-30	02.07.01	MEDICAMENTOS e INSUMOS FARMACÊUTICOS	BD Distribuidora de Medicamentos e Material Hospitalar Ltda	R\$ 12.156,02	30	-91,20	-R\$ 2.736,00	R\$ 9.966.453,56	BL	Referente a compra de 30 bl Linezolidina 600Mg 2Mg MI 300MI Cx C 10 Bl (G) Beker .	29620	N/A
502	20/08/2021	19/11/2020	2020-11-30	19.349.009/0001-30	02.07.01	MEDICAMENTOS e INSUMOS FARMACÊUTICOS	BD Distribuidora de Medicamentos e Material Hospitalar Ltda	R\$ 12.156,02	100	-4,55	-R\$ 455,00	R\$ 9.965.998,56	POM	Referente a compra de 100 pom Vit A+Vit D+Oxido De Zinco 45Gr (Theoderm Sobral .	29620	N/A
502	20/08/2021	19/11/2020	2020-11-30	19.349.009/0001-30	02.07.01	MEDICAMENTOS e INSUMOS FARMACÊUTICOS	BD Distribuidora de Medicamentos e Material Hospitalar Ltda	R\$ 12.156,02	30	-12,55	-R\$ 376,50	R\$ 9.965.622,06	FR	Referente a compra de 30 fr Lactulose 667Mg MI Ameixa 120MI Fr (Nutrimais) Nutriex .	29620	N/A
502	20/08/2021	19/11/2020	2020-11-30	19.349.009/0001-30	02.07.01	MEDICAMENTOS e INSUMOS FARMACÊUTICOS	BD Distribuidora de Medicamentos e Material Hospitalar Ltda	R\$ 12.156,02	400	-0,39	-R\$ 156,00	R\$ 9.965.466,06	COMP	Referente a compra de 400 comp Cloridrato De Tiamina 300Mg Blst C 10 Comp. ( Nervamin ) Prati-Donaduzzi .	29620	N/A



Relatório de Acompanhamento Mensal do termo de colaboração 001/2020  
Hospital Municipal Oceânico de Niterói

503	20/08/2021	25/11/2020	2020-11-30	19.349.009/0001-30	02.07.03	MATERIAIS HOSPITALARES MÉDICOS/ODONTOLÓGICOS/LABORATORIAIS	BD Distribuidora de Medicamentos e Material Hospitalar Ltda	R\$ 1.600,00	40	-40,00	-R\$ 1.600,00	R\$ 9.963.866,06	UND	Referente a compra de 40 unidades de máscara de oxigênio adulto com reservatório .	29666	N/A
504	20/08/2021	25/11/2020	2020-11-30	19.349.009/0001-30	02.07.03	MATERIAIS HOSPITALARES MÉDICOS/ODONTOLÓGICOS/LABORATORIAIS	BD Distribuidora de Medicamentos e Material Hospitalar Ltda	R\$ 1.260,00	3000	-0,42	-R\$ 1.260,00	R\$ 9.962.606,06	UND	Referente a compra de 3000 unidades de seringa desc. S agulha 1ml 13x4,5 cm cx c 500 .	29675	N/A
505	20/08/2021	26/11/2020	2020-11-30	19.349.009/0001-30	02.07.01	MEDICAMENTOS e INSUMOS FARMACÊUTICOS	BD Distribuidora de Medicamentos e Material Hospitalar Ltda	R\$ 4.796,00	45	-47,96	-R\$ 2.158,20	R\$ 9.960.447,86	FR	Referente a compra de 45 unidades de dexmedetomidina 100mg 2ml cx c 5fr.	29684	N/A
505	20/08/2021	26/11/2020	2020-11-30	19.349.009/0001-30	02.07.01	MEDICAMENTOS e INSUMOS FARMACÊUTICOS	BD Distribuidora de Medicamentos e Material Hospitalar Ltda	R\$ 4.796,00	55	-47,96	-R\$ 2.637,80	R\$ 9.957.810,06	FR	Referente a compra de 55 unidades de dexmedetomidina 100mg 2ml cx c 5fr.	29684	N/A
506	20/08/2021	02/12/2020	2020-12-31	19.349.009/0001-30	02.07.01	MEDICAMENTOS e INSUMOS FARMACÊUTICOS	BD Distribuidora de Medicamentos e Material Hospitalar Ltda	R\$ 1.099,20	240	-4,58	-R\$ 1.099,20	R\$ 9.956.710,86	FR	Referente a compra de 240 unidades de soro ringer c lactato 500ml cx c 30 fr.	29800	N/A
507	20/08/2021	04/12/2020	2020-12-31	19.349.009/0001-30	02.07.01	MEDICAMENTOS e INSUMOS FARMACÊUTICOS	BD Distribuidora de Medicamentos e Material Hospitalar Ltda	R\$ 1.829,20	160	-3,65	-R\$ 584,00	R\$ 9.956.126,86	FR	Referente a compra de 160 unidades de soro glicosado 5% 250ml cx c 40 .	29892	N/A

Relatório de Acompanhamento Mensal do termo de colaboração 001/2020  
Hospital Municipal Oceânico de Niterói

507	20/08/2021	04/12/2020	2020-12-31	19.349.009/0001-30	02.07.01	MEDICAMENTOS e INSUMOS FARMACÊUTICOS	BD Distribuidora de Medicamentos e Material Hospitalar Ltda	R\$ 1.829,20	40	-3,65	-R\$ 146,00	R\$ 9.955,98 0,86	FR	Referente a compra de 40 unidades de soro glicosado 5% 250ml cx c 40.	29892	N/A
507	20/08/2021	04/12/2020	2020-12-31	19.349.009/0001-30	02.07.01	MEDICAMENTOS e INSUMOS FARMACÊUTICOS	BD Distribuidora de Medicamentos e Material Hospitalar Ltda	R\$ 1.829,20	210	-4,58	-R\$ 961,80	R\$ 9.955,01 9,06	FR	Referente a compra de 210 unidades de soro ringer c lactato 500ml cx c 30.	29892	N/A
507	20/08/2021	04/12/2020	2020-12-31	19.349.009/0001-30	02.07.01	MEDICAMENTOS e INSUMOS FARMACÊUTICOS	BD Distribuidora de Medicamentos e Material Hospitalar Ltda	R\$ 1.829,20	30	-4,58	-R\$ 137,40	R\$ 9.954,88 1,66	FR	Referente a compra de 30 unidades de soro ringer c lactato 500ml cx c 30.	29892	N/A
508	20/08/2021	04/12/2020	2020-12-31	19.349.009/0001-30	02.07.03	MATERIAIS HOSPITALARES MÉDICOS/ODONTOLÓGICOS/LABORATORIAIS	BD Distribuidora de Medicamentos e Material Hospitalar Ltda	R\$ 3.770,26	10	-1,25	-R\$ 12,50	R\$ 9.954,86 9,16	UND	Referente a compra de 10 und Sonda Gástrica Levine N 16 Pct C 20 Solidor	29895	N/A
508	20/08/2021	04/12/2020	2020-12-31	19.349.009/0001-30	02.07.03	MATERIAIS HOSPITALARES MÉDICOS/ODONTOLÓGICOS/LABORATORIAIS	BD Distribuidora de Medicamentos e Material Hospitalar Ltda	R\$ 3.770,26	90	-1,20	-R\$ 108,00	R\$ 9.954,76 1,16	UND	Referente a compra de 90 und Pulseira Identificação Adulto Branca Pct C 100 Adlin Hosp. .	29895	N/A
508	20/08/2021	04/12/2020	2020-12-31	19.349.009/0001-30	02.07.03	MATERIAIS HOSPITALARES MÉDICOS/ODONTOLÓGICOS/LABORATORIAIS	BD Distribuidora de Medicamentos e Material Hospitalar Ltda	R\$ 3.770,26	170	-1,15	-R\$ 195,50	R\$ 9.954,56 5,66	UND	Referente a compra de 170 und Conector De Bolsa Cx C 100 Unidades Rmdesc.	29895	N/A

Relatório de Acompanhamento Mensal do termo de colaboração 001/2020  
Hospital Municipal Oceânico de Niterói

508	20/08/2021	04/12/2020	2020-12-31	19.349.009/0001-30	02.07.03	MATERIAIS HOSPITALARES MÉDICOS/ODONTOLÓGICOS/LABORATORIAIS	BD Distribuidora de Medicamentos e Material Hospitalar Ltda	R\$ 3.770,26	20	-168,00	-R\$ 3.360,00	R\$ 9.951.205,66	UND	Referente a compra de 20 und Sonda De Asp Endotraqueal Sist. Fech 60Cm 72H 12Fr Cx C 10 Dbi Medical.	29895	N/A
508	20/08/2021	04/12/2020	2020-12-31	19.349.009/0001-30	02.07.03	MATERIAIS HOSPITALARES MÉDICOS/ODONTOLÓGICOS/LABORATORIAIS	BD Distribuidora de Medicamentos e Material Hospitalar Ltda	R\$ 3.770,26	24	-1,99	-R\$ 47,76	R\$ 9.951.157,90	UND	Referente a compra de 24 und Fio Nylon Preto 3.0 45Cm Ag 3 8 30Cm Cx C 24 Unidades Technofio .	29895	N/A
508	20/08/2021	04/12/2020	2020-12-31	19.349.009/0001-30	02.07.03	MATERIAIS HOSPITALARES MÉDICOS/ODONTOLÓGICOS/LABORATORIAIS	BD Distribuidora de Medicamentos e Material Hospitalar Ltda	R\$ 3.770,26	30	-1,55	-R\$ 46,50	R\$ 9.951.111,40	UND	Referente a compra de 30 und Torneira 3 Vias Luer Lock Cx C 50 Descarpack .	29895	N/A
509	20/08/2021	04/12/2020	2020-12-31	19.349.009/0001-30	02.07.01	MEDICAMENTOS e INSUMOS FARMACÊUTICOS	BD Distribuidora de Medicamentos e Material Hospitalar Ltda	R\$ 14.960,00	25	-54,40	-R\$ 1.360,00	R\$ 9.949.751,40	FR	Referente a compra de 25 unidades de sulfato de polimixina 500 UI B cx c 25.	29900	N/A
509	20/08/2021	04/12/2020	2020-12-31	19.349.009/0001-30	02.07.01	MEDICAMENTOS e INSUMOS FARMACÊUTICOS	BD Distribuidora de Medicamentos e Material Hospitalar Ltda	R\$ 14.960,00	250	-54,40	-R\$ 13.600,00	R\$ 9.936.151,40	FR	Referente a compra de 250 unidades de sulfato de polimixina 500 UI B cx c 25.	29900	N/A
510	20/08/2021	15/12/2020	2020-12-31	19.349.009/0001-30	02.07.03	MATERIAIS HOSPITALARES MÉDICOS/ODONTOLÓGICOS/LABORATORIAIS	BD Distribuidora de Medicamentos e Material Hospitalar Ltda	R\$ 400,00	100	-4,00	-R\$ 400,00	R\$ 9.935.751,40	UN	Referente a compra de 100 unidades de bisturi descartável lamina aço inoxidável nº 15 cx c 10.	30118	N/A

Relatório de Acompanhamento Mensal do termo de colaboração 001/2020  
Hospital Municipal Oceânico de Niterói

5 1 1	20/08/2021	15/12/2020	2020-12-31	19.349.009/0001-30	02.07.01	MEDICAMENTOS e INSUMOS FARMACÊUTICOS	BD Distribuidora de Medicamentos e Material Hospitalar Ltda	R\$ 90,00	200	-0,45	-R\$ 90,00	R\$ 9.935.661,40	CO	Referente a compra de 200 unidades de haloperidol 5mg cxc 200 comp.	30141	N/A
5 1 2	20/08/2021	25/08/2020	2020-08-31	19.349.009/0001-30	02.07.03	MATERIAIS HOSPITALARES MÉDICOS/ODONTOLÓGICOS/LABORATORIAIS	BD Distribuidora de Medicamentos e Material Hospitalar Ltda	R\$ 11.425,00	8000	-0,66	-R\$ 5.280,00	R\$ 9.930.381,40	UND	Referente a compra de 8000 und Tiras Teste Cx C 50 (On Call Plus li) Acon .	27906	N/A
5 1 2	20/08/2021	25/08/2020	2020-08-31	19.349.009/0001-30	02.07.03	MATERIAIS HOSPITALARES MÉDICOS/ODONTOLÓGICOS/LABORATORIAIS	BD Distribuidora de Medicamentos e Material Hospitalar Ltda	R\$ 11.425,00	1300	-0,28	-R\$ 364,00	R\$ 9.930.017,40	UND	Referente a compra de 1300 und Lanceta De Segurança 28Gx1,4Mm Cx C 100 Medlevenso .	27906	N/A
5 1 2	20/08/2021	25/08/2020	2020-08-31	19.349.009/0001-30	02.07.03	MATERIAIS HOSPITALARES MÉDICOS/ODONTOLÓGICOS/LABORATORIAIS	BD Distribuidora de Medicamentos e Material Hospitalar Ltda	R\$ 11.425,00	3700	-0,28	-R\$ 1.036,00	R\$ 9.928.981,40	UND	Referente a compra de 3700 und Lanceta De Segurança 28G Cx C 100 Unidades Descarpack .	27906	N/A
5 1 2	20/08/2021	25/08/2020	2020-08-31	19.349.009/0001-30	02.07.03	MATERIAIS HOSPITALARES MÉDICOS/ODONTOLÓGICOS/LABORATORIAIS	BD Distribuidora de Medicamentos e Material Hospitalar Ltda	R\$ 11.425,00	288	-6,10	-R\$ 1.756,80	R\$ 9.927.224,60	UND	Referente a compra de 288 rl Fita Micropore Hipoalérgica Branco 50Mmx10M (Adpele) Missner .	27906	N/A
5 1 2	20/08/2021	25/08/2020	2020-08-31	19.349.009/0001-30	02.07.03	MATERIAIS HOSPITALARES MÉDICOS/ODONTOLÓGICOS/LABORATORIAIS	BD Distribuidora de Medicamentos e Material Hospitalar Ltda	R\$ 11.425,00	362	-6,10	-R\$ 2.208,20	R\$ 9.925.016,40	UND	Referente a compra de 362 rl Fita Micropore Hipoalérgica Branco 50Mmx10M (Adpele) Missner.	27906	N/A

Relatório de Acompanhamento Mensal do termo de colaboração 001/2020  
Hospital Municipal Oceânico de Niterói

5 1 2	20/08/2021	25/08/2020	2020-08-31	19.349.009/0001-30	02.07.03	MATERIAIS HOSPITALARES MÉDICOS/ODONTOLÓGICOS/LABORATORIAIS	BD Distribuidora de Medicamentos e Material Hospitalar Ltda	R\$ 11.425,00	85	-0,78	-R\$ 66,30	R\$ 9.924.950,10	UND	Referente a compra de 85 und Sonda Aspiração Traqueal N 12 Pct C 10 Medsonda .	27906	N/A
5 1 2	20/08/2021	25/08/2020	2020-08-31	19.349.009/0001-30	02.07.03	MATERIAIS HOSPITALARES MÉDICOS/ODONTOLÓGICOS/LABORATORIAIS	BD Distribuidora de Medicamentos e Material Hospitalar Ltda	R\$ 11.425,00	50	-0,78	-R\$ 39,00	R\$ 9.924.911,10	UND	Referente a compra de 50 und Sonda Aspiração Traqueal N 12 Pct C 10 Medsonda .	27906	N/A
5 1 2	20/08/2021	25/08/2020	2020-08-31	19.349.009/0001-30	02.07.03	MATERIAIS HOSPITALARES MÉDICOS/ODONTOLÓGICOS/LABORATORIAIS	BD Distribuidora de Medicamentos e Material Hospitalar Ltda	R\$ 11.425,00	865	-0,78	-R\$ 674,70	R\$ 9.924.236,40	UND	Referente a compra de 865 und Sonda Aspiração Traqueal N 12 Pct C 10 Medsonda .	27906	N/A
5 1 3	20/08/2021	15/09/2020	2020-09-30	19.349.009/0001-30	02.07.01	MEDICAMENTOS e INSUMOS FARMACÊUTICOS	BD Distribuidora de Medicamentos e Material Hospitalar Ltda	R\$ 65.505,50	1200	-23,99	-R\$ 28.788,00	R\$ 9.895.448,40	FR	Referente a compra de 1200 fr *Fentanila 0,05Mg MI 10MI Cx C 25 Fr-Amp (A1) (Fentanest) Cristalia .	28276	N/A
5 1 3	20/08/2021	15/09/2020	2020-09-30	19.349.009/0001-30	02.07.01	MEDICAMENTOS e INSUMOS FARMACÊUTICOS	BD Distribuidora de Medicamentos e Material Hospitalar Ltda	R\$ 65.505,50	600	-0,65	-R\$ 390,00	R\$ 9.895.058,40	UND	Referente a compra de 600 und Agua Destilada 10MI Cx C 200 Amp-Plásticas Farmarin.	28276	N/A
5 1 3	20/08/2021	15/09/2020	2020-09-30	19.349.009/0001-30	02.07.01	MEDICAMENTOS e INSUMOS FARMACÊUTICOS	BD Distribuidora de Medicamentos e Material Hospitalar Ltda	R\$ 65.505,50	100	-1,95	-R\$ 195,00	R\$ 9.894.863,40	AMP	Referente a compra de 100 amp Amiodarona 50Mg MI 3MI Cx C 100 Amp (G) (Hipolabor) Hipolabor.	28276	N/A

Relatório de Acompanhamento Mensal do termo de colaboração 001/2020  
Hospital Municipal Oceânico de Niterói

5 1 3	20/08/2021	15/09/2020	2020-09-30	19.349.009/0001-30	02.07.01	MEDICAMENTOS e INSUMOS FARMACÊUTICOS	BD Distribuidora de Medicamentos e Material Hospitalar Ltda	R\$ 65.505,50	80	-39,50	-R\$ 3.160,00	R\$ 9.891.703,40	FR	Referente a compra de 80 fr Piperacilina Sodica+Tazobactam 4G+500Mg Cx C 10 Fr-Amp (G) Aurobino .	28276	N/A
5 1 3	20/08/2021	15/09/2020	2020-09-30	19.349.009/0001-30	02.07.01	MEDICAMENTOS e INSUMOS FARMACÊUTICOS	BD Distribuidora de Medicamentos e Material Hospitalar Ltda	R\$ 65.505,50	400	-3,92	-R\$ 1.568,00	R\$ 9.890.135,40	FR	Referente a compra de 400 fr Soro Fisiologico 0,9% 500MI Cx C 30 Frascos Fresenius .	28276	N/A
5 1 3	20/08/2021	15/09/2020	2020-09-30	19.349.009/0001-30	02.07.01	MEDICAMENTOS e INSUMOS FARMACÊUTICOS	BD Distribuidora de Medicamentos e Material Hospitalar Ltda	R\$ 65.505,50	150	-3,99	-R\$ 598,50	R\$ 9.889.536,90	FR	Referente a compra de 150 fr Soro Ringer C Lactato 500MI Cx C 30 Fr Fresenius .	28276	N/A
5 1 3	20/08/2021	15/09/2020	2020-09-30	19.349.009/0001-30	02.07.01	MEDICAMENTOS e INSUMOS FARMACÊUTICOS	BD Distribuidora de Medicamentos e Material Hospitalar Ltda	R\$ 65.505,50	2300	-2,72	-R\$ 6.256,00	R\$ 9.883.280,90	FR	Referente a compra de 2300 fr Soro Fisiologico 0,9% 100MI Cx C 80 Fr Fresenius .	28276	N/A
5 1 3	20/08/2021	15/09/2020	2020-09-30	19.349.009/0001-30	02.07.01	MEDICAMENTOS e INSUMOS FARMACÊUTICOS	BD Distribuidora de Medicamentos e Material Hospitalar Ltda	R\$ 65.505,50	520	-39,50	-R\$ 20.540,00	R\$ 9.862.740,90	FRA MP	Referente a compra de 520 framp Piperacilina Sodica+Tazobactam 4,5G Uso Iv Mylan .	28276	N/A
5 1 3	20/08/2021	15/09/2020	2020-09-30	19.349.009/0001-30	02.07.01	MEDICAMENTOS e INSUMOS FARMACÊUTICOS	BD Distribuidora de Medicamentos e Material Hospitalar Ltda	R\$ 65.505,50	100	-37,50	-R\$ 3.750,00	R\$ 9.858.990,90	FR	Referente a compra de 100 fr Omeprazol 40Mg 10MI Iv Cx C 20 Fr-Amp (Oprazon) - Blau Blausiegel .	28276	N/A



Relatório de Acompanhamento Mensal do termo de colaboração 001/2020  
Hospital Municipal Oceânico de Niterói

5 1 3	20/08/2021	15/09/2020	2020-09-30	19.349.009/0001-30	02.07.01	MEDICAMENTOS e INSUMOS FARMACÊUTICOS	BD Distribuidora de Medicamentos e Material Hospitalar Ltda	R\$ 65.505,50	200	-0,65	-R\$ 130,00	R\$ 9.858.860,90	UND	Referente a compra de 200 und Agua Destilada 10MI Cx C 200 Amp-Plásticas Farmarin .	28276	N/A
5 1 3	20/08/2021	15/09/2020	2020-09-30	19.349.009/0001-30	02.07.01	MEDICAMENTOS e INSUMOS FARMACÊUTICOS	BD Distribuidora de Medicamentos e Material Hospitalar Ltda	R\$ 65.505,50	200	-0,65	-R\$ 130,00	R\$ 9.858.730,90	UND	Referente a compra de 200 und Agua Destilada 10MI Cx C 200 Amp-Plásticas Farmarin.	28276	N/A
5 1 4	20/08/2021	30/09/2020	2020-09-30	19.349.009/0001-30	02.07.01	MEDICAMENTOS e INSUMOS FARMACÊUTICOS	BD Distribuidora de Medicamentos e Material Hospitalar Ltda	R\$ 1.950,00	52	-1,50	-R\$ 78,00	R\$ 9.858.652,90	ENV	Referente a compra de 52 env Acetilcisteina 600Mg Cx C 50 Env (Cisteil) Geolab .	28638	N/A
5 1 4	20/08/2021	30/09/2020	2020-09-30	19.349.009/0001-30	02.07.01	MEDICAMENTOS e INSUMOS FARMACÊUTICOS	BD Distribuidora de Medicamentos e Material Hospitalar Ltda	R\$ 1.950,00	120	-0,14	-R\$ 16,80	R\$ 9.858.636,10	CO MP	Referente a compra de 120 comp Alopurinol 100Mg (G) Prati-Donaduzzi .	28638	N/A
5 1 4	20/08/2021	30/09/2020	2020-09-30	19.349.009/0001-30	02.07.01	MEDICAMENTOS e INSUMOS FARMACÊUTICOS	BD Distribuidora de Medicamentos e Material Hospitalar Ltda	R\$ 1.950,00	200	-3,15	-R\$ 630,00	R\$ 9.858.006,10	AMP	Referente a compra de 200 amp Fosfato De Potássio 2Meq MI10MI Cx C 50 Un Citopharma.	28638	N/A
5 1 4	20/08/2021	30/09/2020	2020-09-30	19.349.009/0001-30	02.07.01	MEDICAMENTOS e INSUMOS FARMACÊUTICOS	BD Distribuidora de Medicamentos e Material Hospitalar Ltda	R\$ 1.950,00	50	-19,80	-R\$ 990,00	R\$ 9.857.016,10	AMP	Referente a compra de 50 amp Nitroprusseto De Sódio Iv 25Mg MI 2MI Cx C 5Amp (Nitrop) Hypofarma.	28638	N/A

Relatório de Acompanhamento Mensal do termo de colaboração 001/2020  
Hospital Municipal Oceânico de Niterói

5 1 4	20/08/2021	30/09/2020	2020-09-30	19.349.009/0001-30	02.07.01	MEDICAMENTOS e INSUMOS FARMACÊUTICOS	BD Distribuidora de Medicamentos e Material Hospitalar Ltda	R\$ 1.950,00	48	-1,50	-R\$ 72,00	R\$ 9.856.944,10	UND	Referente a compra de 48 und Acetilcisteína 600Mg 5G Envelope Cx C 16 Env (Cisteil) Geolab	28638	N/A
5 1 4	20/08/2021	30/09/2020	2020-09-30	19.349.009/0001-30	02.07.01	MEDICAMENTOS e INSUMOS FARMACÊUTICOS	BD Distribuidora de Medicamentos e Material Hospitalar Ltda	R\$ 1.950,00	204	-0,80	-R\$ 163,20	R\$ 9.856.780,90	CAP	Referente a compra de 204 cap Saccharomyces Boulardii 100Mg Cx C 12 Caps (Repoflor) Legrand Lt: 1J2757 Val.: 06 12 2021.	28638	N/A
5 1 5	20/08/2021	08/10/2020	2020-10-31	19.349.009/0001-30	02.07.03	MATERIAIS HOSPITALARES MÉDICOS/ODONTOLÓGICOS/LABORATORIAIS	BD Distribuidora de Medicamentos e Material Hospitalar Ltda	R\$ 4.180,00	500	-0,30	-R\$ 150,00	R\$ 9.856.630,90	UND	Referente a compra de 500 und Lanceta De Segurança 28G Cx C 100 Unidades G-Tech .	28827	N/A
5 1 5	20/08/2021	08/10/2020	2020-10-31	19.349.009/0001-30	02.07.03	MATERIAIS HOSPITALARES MÉDICOS/ODONTOLÓGICOS/LABORATORIAIS	BD Distribuidora de Medicamentos e Material Hospitalar Ltda	R\$ 4.180,00	2500	-0,30	-R\$ 750,00	R\$ 9.855.880,90	UND	Referente a compra de 2500 und Lanceta De Segurança 28G Cx C 100 Unidades G-Tech .	28827	N/A
5 1 5	20/08/2021	08/10/2020	2020-10-31	19.349.009/0001-30	02.07.03	MATERIAIS HOSPITALARES MÉDICOS/ODONTOLÓGICOS/LABORATORIAIS	BD Distribuidora de Medicamentos e Material Hospitalar Ltda	R\$ 4.180,00	500	-1,50	-R\$ 750,00	R\$ 9.855.130,90	UND	Referente a compra de 500 und Equipo Macro C Injetor Lateral Pct C 25 Unidades Labor Import .	28827	N/A
5 1 5	20/08/2021	08/10/2020	2020-10-31	19.349.009/0001-30	02.07.03	MATERIAIS HOSPITALARES MÉDICOS/ODONTOLÓGICOS/LABORATORIAIS	BD Distribuidora de Medicamentos e Material Hospitalar Ltda	R\$ 4.180,00	500	-1,10	-R\$ 550,00	R\$ 9.854.580,90	UND	Referente a compra de 500 und Cateter Intravenoso N 14G Cx C 100 Unidades Labor Import.	28827	N/A

Relatório de Acompanhamento Mensal do termo de colaboração 001/2020  
Hospital Municipal Oceânico de Niterói

5 1 5	20/08/2021	08/10/ 2020	2020-10- 31	19.349.009 /0001-30	02.07 .03	MATERIAIS HOSPITALARES MÉDICOS/ODONTOLÓGICOS/ LABORATORIAIS	BD Distribuidor a de Medicament os e Material Hospitalar Ltda	R\$ 4.180,00	3000	-0,66	-R\$ 1.980,00	R\$ 9.852.60 0,90	UND	Referente a compra de 3000 und Tiras Teste Cx C 50 (On Call Plus li) Acon.	28827	N/ A
5 1 6	20/08/2021	16/10/ 2020	2020-10- 31	19.349.009 /0001-30	02.07 .03	MATERIAIS HOSPITALARES MÉDICOS/ODONTOLÓGICOS/ LABORATORIAIS	BD Distribuidor a de Medicament os e Material Hospitalar Ltda	R\$ 550,00	135	-1,10	-R\$ 148,50	R\$ 9.852.45 2,40	UND	Referente a compra de 135 und Sonda Aspiração Traqueal N 14 Pct C 20 Und Cpl .	28958	N/ A
5 1 6	20/08/2021	16/10/ 2020	2020-10- 31	19.349.009 /0001-30	02.07 .03	MATERIAIS HOSPITALARES MÉDICOS/ODONTOLÓGICOS/ LABORATORIAIS	BD Distribuidor a de Medicament os e Material Hospitalar Ltda	R\$ 550,00	165	-1,10	-R\$ 181,50	R\$ 9.852.27 0,90	UND	Referente a compra de 165 und Sonda Aspiração Traqueal N 14 Pct C 10 Unidades Markmed .	28958	N/ A
5 1 6	20/08/2021	16/10/ 2020	2020-10- 31	19.349.009 /0001-30	02.07 .03	MATERIAIS HOSPITALARES MÉDICOS/ODONTOLÓGICOS/ LABORATORIAIS	BD Distribuidor a de Medicament os e Material Hospitalar Ltda	R\$ 550,00	200	-1,10	-R\$ 220,00	R\$ 9.852.05 0,90	UND	Referente a compra de 200 und Sonda Aspiração Traqueal N 12 Pct C 20 Und Cpl .	28958	N/ A
5 1 7	20/08/2021	30/10/ 2020	2020-10- 31	19.349.009 /0001-30	02.07 .01	MEDICAMENTOS e INSUMOS FARMACÊUTICOS	BD Distribuidor a de Medicament os e Material Hospitalar Ltda	R\$ 15,00	20	-0,15	-R\$ 3,00	R\$ 9.852.04 7,90	UND	Referente a compra de 20 unidades de loperamida 2mg cx c 200 comp.	29231	N/ A
5 1 7	20/08/2021	30/10/ 2020	2020-10- 31	19.349.009 /0001-30	02.07 .01	MEDICAMENTOS e INSUMOS FARMACÊUTICOS	BD Distribuidor a de Medicament os e Material Hospitalar Ltda	R\$ 15,00	80	-0,15	-R\$ 12,00	R\$ 9.852.03 5,90	UND	Referente a compra de 80 unidades de loperamida 2mg cx c 200 comp.	29231	N/ A

Relatório de Acompanhamento Mensal do termo de colaboração 001/2020  
Hospital Municipal Oceânico de Niterói

518	20/08/2021	05/11/2020	2020-11-30	19.349.009/0001-30	02.07.03	MATERIAIS HOSPITALARES MÉDICOS/ODONTOLÓGICOS/LABORATORIAIS	BD Distribuidora de Medicamentos e Material Hospitalar Ltda	R\$ 1.935,00	4500	-0,43	-R\$ 1.935,00	R\$ 9.850.100,90	UND	Referente a compra de 4500 unidades de eletrodo descartável adulto p mon card pct c 30.	29293	N/A
519	20/08/2021	13/11/2020	2020-11-30	19.349.009/0001-30	02.07.03	MATERIAIS HOSPITALARES MÉDICOS/ODONTOLÓGICOS/LABORATORIAIS	BD Distribuidora de Medicamentos e Material Hospitalar Ltda	R\$ 6.169,60	120	-6,08	-R\$ 729,60	R\$ 9.849.371,30	UND	Referente a compra de 120 unidades de curativo cirúrgico estéril aberto 15x60 cm fechado 15x7 cm.	29491	N/A
519	20/08/2021	13/11/2020	2020-11-30	19.349.009/0001-30	02.07.03	MATERIAIS HOSPITALARES MÉDICOS/ODONTOLÓGICOS/LABORATORIAIS	BD Distribuidora de Medicamentos e Material Hospitalar Ltda	R\$ 6.169,60	4	-1.360,00	-R\$ 5.440,00	R\$ 9.843.931,30	UND	Referente a compra de 4 unidades de máscara para cpap facial ventilada tam.-G pct c UN resmed.	29491	N/A
520	20/08/2021	19/11/2020	2020-11-30	19.349.009/0001-30	02.07.01	MEDICAMENTOS e INSUMOS FARMACÊUTICOS	BD Distribuidora de Medicamentos e Material Hospitalar Ltda	R\$ 14.655,00	140	-47,96	-R\$ 6.714,40	R\$ 9.837.216,90	FR	Referente a compra de 140 fr *Dexmedetomidina 100Mcg 2MI Cx C 5 Fr -Amp (G) Volpharma .	29624	N/A
520	20/08/2021	19/11/2020	2020-11-30	19.349.009/0001-30	02.07.01	MEDICAMENTOS e INSUMOS FARMACÊUTICOS	BD Distribuidora de Medicamentos e Material Hospitalar Ltda	R\$ 14.655,00	100	-26,65	-R\$ 2.665,00	R\$ 9.834.551,90	BL	Referente a compra de 100 bl Fluconazol 0,2% 100MI Halexistar.	29624	N/A
520	20/08/2021	19/11/2020	2020-11-30	19.349.009/0001-30	02.07.01	MEDICAMENTOS e INSUMOS FARMACÊUTICOS	BD Distribuidora de Medicamentos e Material Hospitalar Ltda	R\$ 14.655,00	110	-47,96	-R\$ 5.275,60	R\$ 9.829.276,30	FR	Referente a compra de 110 fr *Dexmedetomidina 100Mcg 2MI Cx C 5 Fr -Amp (G) Volpharma.	29624	N/A

Relatório de Acompanhamento Mensal do termo de colaboração 001/2020  
Hospital Municipal Oceânico de Niterói

5 2 1	20/08/2021	27/11/2020	2020-11-30	19.349.009/0001-30	02.07.03	MATERIAIS HOSPITALARES MÉDICOS/ODONTOLÓGICOS/LABORATORIAIS	BD Distribuidora de Medicamentos e Material Hospitalar Ltda	R\$ 2.640,00	4000	-0,66	-R\$ 2.640,00	R\$ 9.826.636,30	UND	Referente a compra de 4000 unidades de tira teste cxc 50.	29731	N/A
5 2 2	20/08/2021	30/10/2020	2020-10-31	19.349.009/0001-30	02.07.03	MATERIAIS HOSPITALARES MÉDICOS/ODONTOLÓGICOS/LABORATORIAIS	BD Distribuidora de Medicamentos e Material Hospitalar Ltda	R\$ 2.096,72	1000	-0,40	-R\$ 400,00	R\$ 9.826.236,30	UND	Referente a compra de 1000 unidades de agulha descartável c disp de segurança 13x4,5 cxc 100.	29205	N/A
5 2 2	20/08/2021	30/10/2020	2020-10-31	19.349.009/0001-30	02.07.03	MATERIAIS HOSPITALARES MÉDICOS/ODONTOLÓGICOS/LABORATORIAIS	BD Distribuidora de Medicamentos e Material Hospitalar Ltda	R\$ 2.096,72	200	-1,35	-R\$ 270,00	R\$ 9.825.966,30	UND	Referente a compra de 200 unidades de atadura crepom 20 cm x1,80m 13 fios pct c 12 un.	29205	N/A
5 2 2	20/08/2021	30/10/2020	2020-10-31	19.349.009/0001-30	02.07.03	MATERIAIS HOSPITALARES MÉDICOS/ODONTOLÓGICOS/LABORATORIAIS	BD Distribuidora de Medicamentos e Material Hospitalar Ltda	R\$ 2.096,72	250	-0,65	-R\$ 162,50	R\$ 9.825.803,80	UND	Referente a compra de 250 unidades de seringa desc. s agulha 20ml L.slip cxc 250 unidades.	29205	N/A
5 2 2	20/08/2021	30/10/2020	2020-10-31	19.349.009/0001-30	02.07.03	MATERIAIS HOSPITALARES MÉDICOS/ODONTOLÓGICOS/LABORATORIAIS	BD Distribuidora de Medicamentos e Material Hospitalar Ltda	R\$ 2.096,72	144	-0,88	-R\$ 126,72	R\$ 9.825.677,08	UND	Referente a compra de 144 unidades de atadura crepom 15 cmx1,80m 13 fios pct c 12 un.	29205	N/A
5 2 2	20/08/2021	30/10/2020	2020-10-31	19.349.009/0001-30	02.07.03	MATERIAIS HOSPITALARES MÉDICOS/ODONTOLÓGICOS/LABORATORIAIS	BD Distribuidora de Medicamentos e Material Hospitalar Ltda	R\$ 2.096,72	1750	-0,65	-R\$ 1.137,50	R\$ 9.824.539,58	UND	Referente a compra de 1750 unidades de seringa desc. s agulha 20 ml L.slip cxc 250 unidades.	29205	N/A

Relatório de Acompanhamento Mensal do termo de colaboração 001/2020  
Hospital Municipal Oceânico de Niterói

5 2 3	20/08/2021	18/08/2021	2021-08-31	26.387.686 /0001-09	02.99 .01	OUTRAS DESPESAS DE CONSUMO	New Fast Decor Pisos Carpetes E Drywall Eireli.	R\$ 5.767,50	27,5	- 209,7 3	-R\$ 5.767,50	R\$ 9.818.77 2,08	M2	Referente ao fornecimento e instalação de divisória eucatex.	2102	1
5 2 4	20/08/2021	17/08/2021	2021-08-31	16.727.386 /0001-78	01.02 .01	VALE TRANSPORTE	Riopar Participaç es S.A	R\$ 18,31			-R\$ 18,31	R\$ 9.818.75 3,77		Referente a emissão da segunda via do cartão vale transporte do(a) colaborador(a) : Marcela de Jesus Terra.	495460 96	N/ A
5 2 5	20/08/2021	17/08/2021	2021-08-31	16.727.386 /0001-78	01.02 .01	VALE TRANSPORTE	Riopar Participaç es S.A	R\$ 18,31			-R\$ 18,31	R\$ 9.818.73 5,46		Referente a emissão da segunda via do cartão vale transporte do(a) colaborador(a) : Charlene Baptista Picanço.	495464 59	N/ A
5 2 6	20/08/2021	17/08/2021	2021-08-31	16.727.386 /0001-78	01.02 .01	VALE TRANSPORTE	Riopar Participaç es S.A	R\$ 28,35			-R\$ 28,35	R\$ 9.818.70 7,11		Referente ao cancelamento do cartão vale transporte do colaborador(a): Marcela de Jesus Terra.	622466 1	N/ A
5 2 7	20/08/2021	17/08/2021	2021-08-31	16.727.386 /0001-78	01.02 .01	VALE TRANSPORTE	Riopar Participaç es S.A	R\$ 28,35			-R\$ 28,35	R\$ 9.818.67 8,76		Referente ao cancelamento do cartão vale transporte do colaborador(a): Charlene Baptista Picanço.	622470 9	N/ A
5 2 8	20/08/2021	26/07/2021	2021-07-31	60.619.202 /0034-06	03.08 .01	LOCAÇÃO CILINDROS GASES MEDICINAIS	Messer Gases Ltda	R\$ 300,03			-R\$ 300,03	R\$ 9.818.37 8,73		Referente a indenização - não devolução cilindros 180D.	850628 78	N/ A
5 2 9	20/08/2021	27/06/2021	2021-06-30	60.619.202 /0034-06	03.08 .01	LOCAÇÃO CILINDROS GASES MEDICINAIS	Messer Gases Ltda	R\$ 2.230,41			-R\$ 2.230,41	R\$ 9.816.14 8,32		Referente a locação de TQ Criog CST-3170-17 Lox.	850090 63	N/ A





Relatório de Acompanhamento Mensal do termo de colaboração 001/2020  
Hospital Municipal Oceânico de Niterói

530	20/08/2021	20/08/2021	2021-08-31	00.000.000/0001-91	07.03.01	DESPEAS DA CONTRATADA	Banco do Brasil S/A	R\$ 6,80			-R\$ 6,80	R\$ 9.816.141,52			Tarifa	N/A	N/A
531	20/08/2021	20/08/2021	2021-08-31	00.000.000/0001-91	07.03.01	DESPEAS DA CONTRATADA	Banco do Brasil S/A	R\$ 27,20			-R\$ 27,20	R\$ 9.816.114,32			Tarifa	N/A	N/A
532	20/08/2021	20/08/2021	2021-08-31	00.000.000/0001-91	07.03.01	DESPEAS DA CONTRATADA	Banco do Brasil S/A	R\$ 34,00			-R\$ 34,00	R\$ 9.816.080,32			Tarifa	N/A	N/A
533	20/08/2021	20/08/2021	2021-08-31	00.000.000/0001-91	07.03.01	DESPEAS DA CONTRATADA	Banco do Brasil S/A	R\$ 34,00			-R\$ 34,00	R\$ 9.816.046,32			Tarifa	N/A	N/A
534	20/08/2021	20/08/2021	2021-08-31	00.000.000/0001-91	07.03.01	DESPEAS DA CONTRATADA	Banco do Brasil S/A	R\$ 20,40			-R\$ 20,40	R\$ 9.816.025,92			Tarifa	N/A	N/A
535	20/08/2021	20/08/2021	2021-08-31	00.000.000/0001-91	07.03.01	DESPEAS DA CONTRATADA	Banco do Brasil S/A	R\$ 34,00			-R\$ 34,00	R\$ 9.815.991,92			Tarifa	N/A	N/A
536	20/08/2021	20/08/2021	2021-08-31	00.000.000/0001-91	07.03.01	DESPEAS DA CONTRATADA	Banco do Brasil S/A	R\$ 20,40			-R\$ 20,40	R\$ 9.815.971,52			Tarifa	N/A	N/A
537	20/08/2021	20/08/2021	2021-08-31	00.000.000/0001-91	07.03.01	DESPEAS DA CONTRATADA	Banco do Brasil S/A	R\$ 20,40			-R\$ 20,40	R\$ 9.815.951,12			Tarifa	N/A	N/A
538	20/08/2021	20/08/2021	2021-08-31	00.000.000/0001-91	07.03.01	DESPEAS DA CONTRATADA	Banco do Brasil S/A	R\$ 3,40			-R\$ 3,40	R\$ 9.815.947,72			Tarifa	N/A	N/A



Relatório de Acompanhamento Mensal do termo de colaboração 001/2020  
Hospital Municipal Oceânico de Niterói

539	20/08/2021	20/08/2021	2021-08-31	00.000.000/0001-91	07.03.01	DESPEAS DA CONTRATADA	Banco do Brasil S/A	R\$ 8,20			-R\$ 8,20	R\$ 9.815.939,52	Tarifa	N/A	N/A
540	20/08/2021	20/08/2021	2021-08-31	00.000.000/0001-91	07.03.01	DESPEAS DA CONTRATADA	Banco do Brasil S/A	R\$ 8,20			-R\$ 8,20	R\$ 9.815.931,32	Tarifa	N/A	N/A
541	20/08/2021	20/08/2021	2021-08-31	00.000.000/0001-91	07.03.01	DESPEAS DA CONTRATADA	Banco do Brasil S/A	R\$ 32,80			-R\$ 32,80	R\$ 9.815.898,52	Tarifa	N/A	N/A
542	20/08/2021	20/08/2021	2021-08-31	00.000.000/0001-91	07.03.01	DESPEAS DA CONTRATADA	Banco do Brasil S/A	R\$ 49,20			-R\$ 49,20	R\$ 9.815.849,32	Tarifa	N/A	N/A
543	20/08/2021	20/08/2021	2021-08-31	00.000.000/0001-91	07.03.01	DESPEAS DA CONTRATADA	Banco do Brasil S/A	R\$ 24,60			-R\$ 24,60	R\$ 9.815.824,72	Tarifa	N/A	N/A
544	20/08/2021	20/08/2021	2021-08-31	00.000.000/0001-91	07.03.01	DESPEAS DA CONTRATADA	Banco do Brasil S/A	R\$ 24,60			-R\$ 24,60	R\$ 9.815.800,12	Tarifa	N/A	N/A
545	20/08/2021	20/08/2021	2021-08-31	00.000.000/0001-91	07.03.01	DESPEAS DA CONTRATADA	Banco do Brasil S/A	R\$ 8,20			-R\$ 8,20	R\$ 9.815.791,92	Tarifa	N/A	N/A
546	20/08/2021	20/08/2021	2021-08-31	00.000.000/0001-91	07.03.01	DESPEAS DA CONTRATADA	Banco do Brasil S/A	R\$ 32,80			-R\$ 32,80	R\$ 9.815.759,12	Tarifa	N/A	N/A
547	20/08/2021	20/08/2021	2021-08-31	00.000.000/0001-91	07.03.01	DESPEAS DA CONTRATADA	Banco do Brasil S/A	R\$ 82,00			-R\$ 82,00	R\$ 9.815.677,12	Tarifa	N/A	N/A

Relatório de Acompanhamento Mensal do termo de colaboração 001/2020  
Hospital Municipal Oceânico de Niterói

548	20/08/2021	20/08/2021	2021-08-31	00.000.000/0001-91	07.03.01	DESPESAS DA CONTRATADA	Banco do Brasil S/A	R\$ 82,00				-R\$ 82,00	R\$ 9.815.595,12		Tarifa	N/A	N/A
549	20/08/2021	20/08/2021	2021-08-31	00.000.000/0001-91	07.03.01	DESPESAS DA CONTRATADA	Banco do Brasil S/A	R\$ 82,00				-R\$ 82,00	R\$ 9.815.513,12		Tarifa	N/A	N/A
550	23/08/2021	17/08/2021	2021-08-31	124.588.157-40	01.03.04	RESCISÕES	Michelli Brants Silveira	R\$ 17.348,03				-R\$ 15.567,28	R\$ 9.799.945,84		Referente ao pagamento de rescisão contratual.	N/A	N/A
551	23/08/2021	11/08/2021	2021-08-31	03.945.035/0001-91	02.07.01	MEDICAMENTOS e INSUMOS FARMACÊUTICOS	Acácia Comércio de Medicamentos Eireli	R\$ 1.613,60	504,00	-0,04		-R\$ 17,64	R\$ 9.799.928,20	CPR	Referente a compra de 504 unidades de atenolol 25 mg cx 504 cpr.	163843	1
551	23/08/2021	11/08/2021	2021-08-31	03.945.035/0001-91	02.07.01	MEDICAMENTOS e INSUMOS FARMACÊUTICOS	Acácia Comércio de Medicamentos Eireli	R\$ 1.613,60	300,00	-0,12		-R\$ 34,50	R\$ 9.799.893,70	CPR	Referente a compra de 300 unidades de carvedilol 3,125 mg cx 30cpr (blt c/15) .	163843	1
551	23/08/2021	11/08/2021	2021-08-31	03.945.035/0001-91	02.07.01	MEDICAMENTOS e INSUMOS FARMACÊUTICOS	Acácia Comércio de Medicamentos Eireli	R\$ 1.613,60	500,00	-0,07		-R\$ 35,00	R\$ 9.799.858,70	CPR	Referente a compra de 500 unidades de furosemida 40mg cx 500cpr (blt c/20).	163843	1
551	23/08/2021	11/08/2021	2021-08-31	03.945.035/0001-91	02.07.01	MEDICAMENTOS e INSUMOS FARMACÊUTICOS	Acácia Comércio de Medicamentos Eireli	R\$ 1.613,60	60,00	-0,09		-R\$ 5,46	R\$ 9.799.853,24	CPR	Referente a compra de 60 unidades de levotiroxina 25mcg cx 30cpr.	163843	1
551	23/08/2021	11/08/2021	2021-08-31	03.945.035/0001-91	02.07.01	MEDICAMENTOS e INSUMOS FARMACÊUTICOS	Acácia Comércio de Medicamentos Eireli	R\$ 1.613,60	100,00	-15,21		-R\$ 1.521,00	R\$ 9.798.332,24	AMP	Referente a compra de 100 unidades de nitroprusseto de sódio 25mg/ml iv 2ml cx 5amp.	163843	1
552	23/08/2021	13/08/2021	2021-07-31	02.478.800/0001-48	03.06.02	LOCAÇÃO DE EQUIPAMENTOS DE INFORMÁTICA	Chada Comércio e Serviços Ltda.	R\$ 735,00				-R\$ 735,00	R\$ 9.797.597,24		Referente a locação de centrais, no período de 01/07/2021 à 31/07/2021 no HMON.	Y05619	N/A
553	23/08/2021	13/08/2021	2021-07-31	02.478.800/0001-48	03.06.02	LOCAÇÃO DE EQUIPAMENTOS DE INFORMÁTICA	Chada Comércio e Serviços Ltda.	R\$ 260,00				-R\$ 260,00	R\$ 9.797.337,24		Referente a locação de tablet, no período de 01/07/2021 à	Y05636	N/A

Relatório de Acompanhamento Mensal do termo de colaboração 001/2020  
Hospital Municipal Oceânico de Niterói

														31/07/2021 no HMON.			
554	23/08/2021	13/08/2021	2021-07-31	02.478.800/0001-48	03.06.02	LOCAÇÃO DE EQUIPAMENTOS DE INFORMÁTICA	Chada Comércio e Serviços Ltda.	R\$ 13.189,00					-R\$ 13.189,00	R\$ 9.784,148,24	Referente a locação de computador, no período de 01/07/2021 à 31/07/2021 no HMON.	Y05621	N/A
555	23/08/2021	13/08/2021	2021-07-31	02.478.800/0001-48	03.06.02	LOCAÇÃO DE EQUIPAMENTOS DE INFORMÁTICA	Chada Comércio e Serviços Ltda.	R\$ 550,00					-R\$ 550,00	R\$ 9.783,598,24	Referente a locação de TV, no período de 01/07/2021 à 31/07/2021 no HMON.	Y05627	N/A
556	23/08/2021	13/08/2021	2021-07-31	02.478.800/0001-48	03.06.02	LOCAÇÃO DE EQUIPAMENTOS DE INFORMÁTICA	Chada Comércio e Serviços Ltda.	R\$ 1.710,00					-R\$ 1.710,00	R\$ 9.781,888,24	Referente a locação de notebook, no período de 01/07/2021 à 31/07/2021 no HMON.	Y05618	N/A
557	23/08/2021	13/08/2021	2021-07-31	02.478.800/0001-48	03.06.02	LOCAÇÃO DE EQUIPAMENTOS DE INFORMÁTICA	Chada Comércio e Serviços Ltda.	R\$ 1.600,00					-R\$ 1.600,00	R\$ 9.780,288,24	Referente a locação de servidor, no período de 01/07/2021 à 31/07/2021 no HMON.	Y05620	N/A
558	23/08/2021	12/08/2021	2021-07-31	32.319.972/0001-30	03.28.01	SERVIÇOS HEMOTERÁPICOS	Fundação Proinstituto de Hematologia RJ FUNDARJ	R\$ 44.955,00					-R\$ 44.955,00	R\$ 9.735,333,24	Referente a prestação de serviços apoio técnico, administrativo e gerenciamento das agencias transfusionais, no período de Julho de 2021.	4418	N/A
559	23/08/2021	16/08/2021	2021-08-31	146.092.377-41	01.03.04	RESCISÕES	SABRINA VIEIRA DE AZEVEDO	R\$ 5.767,52					-R\$ 5.279,03	R\$ 9.730,054,21	Referente ao pagamento de rescisão contratual.	N/A	N/A
560	23/08/2021	20/08/2021	2021-08-31	639	01.03.04	RESCISÕES	Fundo de Garantia do Tempo de Serviço	R\$ 3.514,75					-R\$ 750,96	R\$ 9.729,303,25	Referente ao pagamento de FGTS rescisório do(a) colaborador(a):	N/A	N/A

Relatório de Acompanhamento Mensal do termo de colaboração 001/2020  
Hospital Municipal Oceânico de Niterói

														Sabrina Vieira De Azevedo.		
560	23/08/2021	20/08/2021	2021-08-31	639	01.03.04	RESCISÕES	Fundo de Garantia do Tempo de Serviço	R\$ 3.514,75			-R\$ 2.763,79	R\$ 9.726.539,46		Referente ao pagamento de FGTS rescisório do(a) colaborador(a): Michelli Brants Silveira.	N/A	N/A
561	23/08/2021	05/08/2021	2021-07-31	33.938.119/0002-40	05.03.01	GÁS	Companhia Distribuidora de Gás do Rio de Janeiro - CEG	R\$ 3.299,48			-R\$ 3.299,48	R\$ 9.723.239,98		Referente ao fornecimento de gás natural.	223641434	N/A
562	23/08/2021	23/08/2021	2021-08-31	00.000.000/0001-91	07.03.01	DESPEAS DA CONTRATADA	Banco do Brasil S/A	R\$ 10,45			-R\$ 10,45	R\$ 9.723.229,53		Tarifa	N/A	N/A
563	23/08/2021	23/08/2021	2021-08-31	00.000.000/0001-91	07.03.01	DESPEAS DA CONTRATADA	Banco do Brasil S/A	R\$ 3,40			-R\$ 3,40	R\$ 9.723.226,13		Tarifa	N/A	N/A
564	23/08/2021	23/08/2021	2021-08-31	00.000.000/0001-91	07.03.01	DESPEAS DA CONTRATADA	Banco do Brasil S/A	R\$ 57,40			-R\$ 57,40	R\$ 9.723.168,73		Tarifa	N/A	N/A
565	23/08/2021	23/08/2021	2021-08-31	00.000.000/0001-91	07.03.01	DESPEAS DA CONTRATADA	Banco do Brasil S/A	R\$ 8,20			-R\$ 8,20	R\$ 9.723.160,53		Tarifa	N/A	N/A
566	25/08/2021	20/08/2021	2021-08-31	139.147.977-70	01.03.04	RESCISÕES	FERNANDA CELENTE AMORIM	R\$ 7.471,11			-R\$ 3.191,99	R\$ 9.719.968,54		Referente ao pagamento de rescisão contratual.	N/A	N/A
566	25/08/2021	18/08/2021	2021-08-31	096.545.816-47	01.03.04	RESCISÕES	SABRINA PINTO RUBACK	R\$ 10.074,36			-R\$ 8.701,69	R\$ 9.711.266,85		Referente ao pagamento de rescisão contratual.	N/A	N/A

Relatório de Acompanhamento Mensal do termo de colaboração 001/2020  
Hospital Municipal Oceânico de Niterói

5 6 7	25/08/2021	19/08/2021	2021-08-31	16.727.386/0001-78	01.02.01	VALE TRANSPORTE	Riopar Participações S.A	R\$ 18,31			-R\$ 18,31	R\$ 9.711.248,54		Referente a emissão da segunda via do cartão vale transporte do(a) colaborador(a) : Alexia Marins Chaves.	49565316	N/A
5 6 8	25/08/2021	19/08/2021	2021-08-31	16.727.386/0001-78	01.02.01	VALE TRANSPORTE	Riopar Participações S.A	R\$ 28,35			-R\$ 28,35	R\$ 9.711.220,19		Referente ao cancelamento do cartão vale transporte do colaborador(a): Alexia Marins Chaves.	6226656	N/A
5 6 9	25/08/2021	06/06/2021	2021-06-30	60.619.202/0065-02	02.07.02	GASES MEDICINAIS (FORNECIMENTO)	Messer Gases Ltda	R\$ 13.542,17			-R\$ 13.542,17	R\$ 9.697.678,02		Referente ao fornecimento de onu 1073 oxigênio, líquido refrigerado 2.2 (5.1) 225 oxigênio líquido granel.	254	72
5 7 0	25/08/2021	19/06/2021	2021-06-30	60.619.202/0065-02	02.07.02	GASES MEDICINAIS (FORNECIMENTO)	Messer Gases Ltda	R\$ 9.986,79			-R\$ 9.986,79	R\$ 9.687.691,23		Referente ao fornecimento de onu 1073 oxigênio, líquido refrigerado 2.2 (5.1) 225 oxigênio líquido granel.	921	N/A
5 7 1	25/08/2021	16/06/2021	2021-06-30	60.619.202/0034-06	02.07.02	GASES MEDICINAIS (FORNECIMENTO)	Messer Gases Ltda	R\$ 9.547,46			-R\$ 9.547,46	R\$ 9.678.143,77		Referente ao fornecimento de onu 1073 oxigênio, líquido refrigerado 2.2 (5.1) 225 oxigênio líquido granel.	2110	35
5 7 2	25/08/2021	18/08/2021	2021-08-31	074.818.677-80	01.03.04	RESCISÕES	Patricia Castro Santa Marinha	R\$ 21.517,37			-R\$ 19.616,39	R\$ 9.658.527,38		Referente ao pagamento de rescisão contratual.	N/A	N/A
5 7 2	25/08/2021	18/08/2021	2021-08-31	114.659.787-80	01.03.04	RESCISÕES	David Gabriel Firmino	R\$ 19.932,47			-R\$ 18.195,82	R\$ 9.640.331,56		Referente ao pagamento de rescisão contratual.	N/A	N/A
5 7 2	25/08/2021	19/08/2021	2021-08-31	117.143.507-03	01.03.04	RESCISÕES	Diego da Silva Ferreira	R\$ 16.441,81			-R\$ 14.603,44	R\$ 9.625.728,12		Referente ao pagamento de rescisão contratual.	N/A	N/A



Relatório de Acompanhamento Mensal do termo de colaboração 001/2020  
Hospital Municipal Oceânico de Niterói

5 7 2	25/08/2021	19/08/2021	2021-08-31	135.516.77 7-94	01.03 .04	RESCISÕES	MARIANNA ALEXANDR E DOS SANTOS	R\$ 10.814,0 5			-R\$ 9.578,47	R\$ 9.616.14 9,65	Referente ao pagamento de rescisão contratual.	N/A	N/ A
5 7 2	25/08/2021	19/08/2021	2021-08-31	161.304.28 7-66	01.03 .04	RESCISÕES	Edylaine Cristina Barbosa Casemiro	R\$ 7.552,54			-R\$ 6.639,25	R\$ 9.609.51 0,40	Referente ao pagamento de rescisão contratual.	N/A	N/ A
5 7 2	25/08/2021	18/08/2021	2021-08-31	145.939.75 7-60	01.03 .04	RESCISÕES	Tabatha de Souza Vasconcelo s	R\$ 7.018,26			-R\$ 6.058,45	R\$ 9.603.45 1,95	Referente ao pagamento de rescisão contratual.	N/A	N/ A
5 7 2	25/08/2021	20/08/2021	2021-08-31	056.236.66 7-95	01.03 .04	RESCISÕES	Raquel Marina Travancas Gutierrez	R\$ 6.244,19			-R\$ 5.708,14	R\$ 9.597.74 3,81	Referente ao pagamento de rescisão contratual.	N/A	N/ A
5 7 2	25/08/2021	20/08/2021	2021-08-31	158.869.07 7-69	01.03 .04	RESCISÕES	Thierry Mello Vital Angelo	R\$ 4.894,66			-R\$ 4.120,18	R\$ 9.593.62 3,63	Referente ao pagamento de rescisão contratual.	N/A	N/ A
5 7 3	25/08/2021	23/08/2021	2021-08-31	639	01.03 .04	RESCISÕES	Fundo de Garantia do Tempo de Serviço	R\$ 14.517,7 9			-R\$ 3.843,97	R\$ 9.589.77 9,66	Referente ao pagamento de FGTS rescisório do(a) colaborador(a): Patrícia Castro Santa Marinha.	N/A	N/ A
5 7 3	25/08/2021	23/08/2021	2021-08-31	639	01.03 .04	RESCISÕES	Fundo de Garantia do Tempo de Serviço	R\$ 14.517,7 9			-R\$ 3.544,71	R\$ 9.586.23 4,95	Referente ao pagamento de FGTS rescisório do(a) colaborador(a): David Gabriel Firmino.	N/A	N/ A
5 7 3	25/08/2021	23/08/2021	2021-08-31	639	01.03 .04	RESCISÕES	Fundo de Garantia do Tempo de Serviço	R\$ 14.517,7 9			-R\$ 811,15	R\$ 9.585.42 3,80	Referente ao pagamento de FGTS rescisório do(a) colaborador(a): Raquel Marina Travancas Gutierrez.	N/A	N/ A
5 7 3	25/08/2021	23/08/2021	2021-08-31	639	01.03 .04	RESCISÕES	Fundo de Garantia do Tempo de Serviço	R\$ 14.517,7 9			-R\$ 1.149,56	R\$ 9.584.27 4,24	Referente ao pagamento de FGTS rescisório do(a) colaborador(a): Edylaine Cristina Barbosa Casemiro.	N/A	N/ A

Relatório de Acompanhamento Mensal do termo de colaboração 001/2020  
Hospital Municipal Oceânico de Niterói

5 7 3	25/08/2021	23/08/2021	2021-08-31	639	01.03 .04	RESCISÕES	Fundo de Garantia do Tempo de Serviço	R\$ 14.517,7 9			-R\$ 993,64	R\$ 9.583.28 0,60	Referente ao pagamento de FGTS rescisório do(a) colaborador(a): Tabatha De Souza Vasconcelos.	N/A	N/A
5 7 3	25/08/2021	23/08/2021	2021-08-31	639	01.03 .04	RESCISÕES	Fundo de Garantia do Tempo de Serviço	R\$ 14.517,7 9			-R\$ 2.536,07	R\$ 9.580.74 4,53	Referente ao pagamento de FGTS rescisório do(a) colaborador(a): Diego Da Silva Ferreira.	N/A	N/A
5 7 3	25/08/2021	23/08/2021	2021-08-31	639	01.03 .04	RESCISÕES	Fundo de Garantia do Tempo de Serviço	R\$ 14.517,7 9			-R\$ 1.104,01	R\$ 9.579.64 0,52	Referente ao pagamento de FGTS rescisório do(a) colaborador(a): Sabrina Pinto Ruback.	N/A	N/A
5 7 3	25/08/2021	23/08/2021	2021-08-31	639	01.03 .04	RESCISÕES	Fundo de Garantia do Tempo de Serviço	R\$ 14.517,7 9			-R\$ 534,68	R\$ 9.579.10 5,84	Referente ao pagamento de FGTS rescisório do(a) colaborador(a): Thierry Mello Vital Angelo.	N/A	N/A
5 7 4	25/08/2021	25/08/2021	2021-08-31	00.000.000 /0001-91	07.03 .01	DESPESAS DA CONTRATADA	Banco do Brasil S/A	R\$ 10,45			-R\$ 10,45	R\$ 9.579.09 5,39	Tarifa	N/A	N/A
5 7 5	25/08/2021	25/08/2021	2021-08-31	00.000.000 /0001-91	07.03 .01	DESPESAS DA CONTRATADA	Banco do Brasil S/A	R\$ 16,40			-R\$ 16,40	R\$ 9.579.07 8,99	Tarifa	N/A	N/A
5 7 6	26/08/2021	24/08/2021	2021-07-31	362.872.19 8-90	03.17 .02	SERVIÇOS ESPECIALIZADOS PESSOA FÍSICA	Isabella Couto Amaral	R\$ 5.064,00			-R\$ 3.775,81	R\$ 9.575.30 3,18	Referente a prestação de serviços no total de 36hrs na função de médico no HMON. Dias de plantões diurnos (07hrs às 19hrs) com duração de 12 horas: 06, 20 e 27/07/2021.	N/A	N/A
5 7 7	26/08/2021	24/08/2021	2021-07-31	136.307.81 7-80	03.17 .02	SERVIÇOS ESPECIALIZADOS PESSOA FÍSICA	Achille Francesco Martino	R\$ 5.064,00			-R\$ 3.775,81	R\$ 9.571.52 7,37	Referente a prestação de serviços no total de 36hrs na função de	N/A	N/A



Relatório de Acompanhamento Mensal do termo de colaboração 001/2020  
Hospital Municipal Oceânico de Niterói

																	médico no HMON. Dias de plantões diurnos (07hrs às 19hrs) com duração de 12 horas: 05, 12 e 19/07/2021.		
577	26/08/2021	24/08/2021	2021-07-31	118.723.767-11	03.17.02	SERVIÇOS ESPECIALIZADOS PESSOA FÍSICA	Amanda Da Silva Conceição	R\$ 2.408,35			-R\$ 1.956,92	R\$ 9.569.570,45					Referente a prestação de serviços no total de 72hrs na função de enfermeiro no HMON. Dias de plantões diurnos (07hrs às 19hrs) com duração de 12 horas: 03, 09 e 15/07/2021.	N/A	N/A
577	26/08/2021	24/08/2021	2021-07-31	058.769.047-08	03.17.02	SERVIÇOS ESPECIALIZADOS PESSOA FÍSICA	Laiana Dias Antunes De Castro	R\$ 1.498,73			-R\$ 1.234,26	R\$ 9.568.336,19					Referente a prestação de serviços no total de 84hrs na função de técnico de enfermagem no HMON. dias de plantões diurnos (07hrs às 19hrs) com duração de 12 horas: 02, 04, 07, 10, 13, 16 e 19/07/2021.	N/A	N/A
577	26/08/2021	24/08/2021	2021-07-31	031.312.257-18	03.17.02	SERVIÇOS ESPECIALIZADOS PESSOA FÍSICA	FATIMA DA SILVA	R\$ 1.284,62			-R\$ 1.057,94	R\$ 9.567.278,25					Referente a prestação de serviços no total de 72hrs na função de técnico de enfermagem no HMON. Dias de plantões diurnos (074hrs às 19hrs) com duração de 12 horas: 03, 06, 09, 12, 15 e 18/07/2021.	N/A	N/A
578	26/08/2021	26/08/2021	2021-08-31	00.000.000/0001-91	07.03.01	DESPESAS DA CONTRATADA	Banco do Brasil S/A	R\$ 10,45			-R\$ 10,45	R\$ 9.567.267,80					Tarifa	N/A	N/A

Relatório de Acompanhamento Mensal do termo de colaboração 001/2020  
Hospital Municipal Oceânico de Niterói

5 7 9	26/08/2021	26/08/2021	2021-08-31	00.000.000/0001-91	07.03 .01	DESPESAS DA CONTRATADA	Banco do Brasil S/A	R\$ 8,20			-R\$ 8,20	R\$ 9.567.25 9,60		Tarifa	N/A	N/A
5 8 0	27/08/2021	29/07/2021	2021-07-31	057.184.17 7-50	03.99 .01	OUTROS SERVIÇOS DE TERCEIROS	André Svenson	R\$ 1.900,00			-R\$ 1.900,00	R\$ 9.565.35 9,60		Referente ao pagamento de aluguel no endereço Av. Dr Rua de Oliveira Rodrigues 500 lote 005 - Piratininga - Niterói, RJ, no mês de Julho/2021.	82021	N/A
5 8 1	27/08/2021	17/07/2020	2020-04-30	26.083.328/0001-02	02.07 .01	MEDICAMENTOS e INSUMOS FARMACÊUTICOS	ALP Pharma produtos Hospitalares Eireli EPP	R\$ 1,60	20	-0,08	-R\$ 1,60	R\$ 9.565.35 8,00	CO	Referente a compra de 20 unidades de atenolol 25 mg.	1012	1
5 8 2	27/08/2021	12/05/2020	2020-05-31	26.083.328/0001-02	02.07 .01	MEDICAMENTOS e INSUMOS FARMACÊUTICOS	ALP Pharma produtos Hospitalares Eireli EPP	R\$ 26.877,30	440	-0,22	-R\$ 96,80	R\$ 9.565.26 1,20	CO	Referente a compra de 440 unidades de verapamil 80mg.	1113	1
5 8 2	27/08/2021	12/05/2020	2020-05-31	26.083.328/0001-02	02.07 .01	MEDICAMENTOS e INSUMOS FARMACÊUTICOS	ALP Pharma produtos Hospitalares Eireli EPP	R\$ 26.877,30	80	-0,28	-R\$ 22,40	R\$ 9.565.23 8,80	CO	Referente a compra de 80 unidades de sulfametoxazol +trimetoprima 400mg + 80mg.	1113	1
5 8 2	27/08/2021	12/05/2020	2020-05-31	26.083.328/0001-02	02.07 .01	MEDICAMENTOS e INSUMOS FARMACÊUTICOS	ALP Pharma produtos Hospitalares Eireli EPP	R\$ 26.877,30	630	-0,17	-R\$ 107,10	R\$ 9.565.13 1,70	CO	Referente a compra de 630 unidades de captopril 50mg.	1113	1
5 8 2	27/08/2021	12/05/2020	2020-05-31	26.083.328/0001-02	02.07 .01	MEDICAMENTOS e INSUMOS FARMACÊUTICOS	ALP Pharma produtos Hospitalares Eireli EPP	R\$ 26.877,30	510	-4,78	-R\$ 2.437,80	R\$ 9.562.69 3,90	AMP	Referente a compra de 510 unidades de dopamina 10ml.	1113	1
5 8 2	27/08/2021	12/05/2020	2020-05-31	26.083.328/0001-02	02.07 .01	MEDICAMENTOS e INSUMOS FARMACÊUTICOS	ALP Pharma produtos Hospitalares Eireli EPP	R\$ 26.877,30	1750	-4,78	-R\$ 8.365,00	R\$ 9.554.32 8,90	AMP	Referente a compra de 1750 unidades de dopamina 5mg 10ml .	1113	1
5 8 2	27/08/2021	12/05/2020	2020-05-31	26.083.328/0001-02	02.07 .01	MEDICAMENTOS e INSUMOS FARMACÊUTICOS	ALP Pharma produtos Hospitalares Eireli EPP	R\$ 26.877,30	860	-10,55	-R\$ 9.073,00	R\$ 9.545.25 5,90	AMP	Referente a compra de 860 unidades de budesonida 0,25 ml	1113	1

Relatório de Acompanhamento Mensal do termo de colaboração 001/2020  
Hospital Municipal Oceânico de Niterói

5 8 2	27/08/2021	12/05/2020	2020-05-31	26.083.328/0001-02	02.07.01	MEDICAMENTOS e INSUMOS FARMACÊUTICOS	ALP Pharma produtos Hospitalares Eireli EPP	R\$ 26.877,30	900	-7,45	-R\$ 6.705,00	R\$ 9.538.550,90	AMP	Referente a compra de 900 unidades de hidralazina 20 mg 1ml.	1113	1
5 8 2	27/08/2021	12/05/2020	2020-05-31	26.083.328/0001-02	02.07.01	MEDICAMENTOS e INSUMOS FARMACÊUTICOS	ALP Pharma produtos Hospitalares Eireli EPP	R\$ 26.877,30	180	-0,15	-R\$ 27,00	R\$ 9.538.523,90	CO	Referente a compra de 180 unidades de carvedilol 3,125mg.	1113	1
5 8 2	27/08/2021	12/05/2020	2020-05-31	26.083.328/0001-02	02.07.01	MEDICAMENTOS e INSUMOS FARMACÊUTICOS	ALP Pharma produtos Hospitalares Eireli EPP	R\$ 26.877,30	32	-1,35	-R\$ 43,20	R\$ 9.538.480,70	CO	Referente a compra de 32 unidades de sildenafil 25mg.	1113	1
5 8 3	27/08/2021	11/08/2021	2021-08-31	19.349.009/0001-30	02.07.03	MATERIAIS HOSPITALARES MÉDICOS/ODONTOLÓGICOS/LABORATORIAIS	BD Distribuidora de Medicamentos e Material Hospitalar Ltda	R\$ 16.057,00	100	-5,25	-R\$ 525,00	R\$ 9.537.955,70	UND	Referente a compra de 100 unidades de capa para videocirurgia 150mmx2500MM.	35947	N/A
5 8 3	27/08/2021	11/08/2021	2021-08-31	19.349.009/0001-30	02.07.03	MATERIAIS HOSPITALARES MÉDICOS/ODONTOLÓGICOS/LABORATORIAIS	BD Distribuidora de Medicamentos e Material Hospitalar Ltda	R\$ 16.057,00	101	-141,20	-R\$ 14.261,20	R\$ 9.523.694,50	KIT	Referente a compra de 101 unidades de cateter triplo lumem 7fx20cm.	35947	N/A
5 8 3	27/08/2021	11/08/2021	2021-08-31	19.349.009/0001-30	02.07.03	MATERIAIS HOSPITALARES MÉDICOS/ODONTOLÓGICOS/LABORATORIAIS	BD Distribuidora de Medicamentos e Material Hospitalar Ltda	R\$ 16.057,00	9	-141,20	-R\$ 1.270,80	R\$ 9.522.423,70	KIT	Referente a compra de 9 unidades de cateter triplo lumem 7fx20cm.	35947	N/A
5 8 4	27/08/2021	12/08/2021	2021-08-31	01.154.827/0001-12	02.07.03	MATERIAIS HOSPITALARES MÉDICOS/ODONTOLÓGICOS/LABORATORIAIS	Fenix Distribuidora de Material Medico Hospitalar Ltda	R\$ 6.951,00	2.700,00	-0,68	-R\$ 1.836,00	R\$ 9.520.587,70	UN	Referente a compra de 2700 unidades de agulha desc. 40x12 c/ disp. de segurança.	15359	1
5 8 4	27/08/2021	12/08/2021	2021-08-31	01.154.827/0001-12	02.07.03	MATERIAIS HOSPITALARES MÉDICOS/ODONTOLÓGICOS/LABORATORIAIS	Fenix Distribuidora de	R\$ 6.951,00	500	-1,77	-R\$ 885,00	R\$ 9.519.702,70	RL	Referente a compra de 500 unidades de atadura de crepe	15359	1

Relatório de Acompanhamento Mensal do termo de colaboração 001/2020  
Hospital Municipal Oceânico de Niterói

							Material Medico Hospitalar Ltda							15cm x 4,5mt- 13 fios.		
584	27/08/2021	12/08/2021	2021-08-31	01.154.827/0001-12	02.07.03	MATERIAIS HOSPITALARES MÉDICOS/ODONTOLÓGICOS/LABORATORIAIS	Fenix Distribuidora de Material Medico Hospitalar Ltda	R\$ 6.951,00	8.000,00	-0,59	-R\$ 4.720,00	R\$ 9.514.982,70	PC	Referente a compra de 8000 unidades de compressa de gaze estéril 13 fios c/10.	15359	1
584	27/08/2021	12/08/2021	2021-08-31	01.154.827/0001-12	02.07.03	MATERIAIS HOSPITALARES MÉDICOS/ODONTOLÓGICOS/LABORATORIAIS	Fenix Distribuidora de Material Medico Hospitalar Ltda				R\$ 490,00	R\$ 9.515.472,70		Referente a desconto recebido.	15359	1
585	27/08/2021	23/10/2020	2020-10-31	04.981.484/0001-58	02.07.03	MATERIAIS HOSPITALARES MÉDICOS/ODONTOLÓGICOS/LABORATORIAIS	Gama Med 13 Comercio e Servicos Ltda	R\$ 7.455,00	1.065,00	-7,00	-R\$ 7.455,00	R\$ 9.508.017,70	UN	Referente a compra de 1.065 unidades de máscara de proteção nº95.	9392	1
586	27/08/2021	16/10/2020	2020-10-31	04.981.484/0001-58	02.07.03	MATERIAIS HOSPITALARES MÉDICOS/ODONTOLÓGICOS/LABORATORIAIS	Gama Med 13 Comercio e Servicos Ltda	R\$ 10.045,00	1.435,00	-7,00	-R\$ 10.045,00	R\$ 9.497.972,70	UN	Referente a compra de 1435 unidades de máscara de proteção nº95.	9375	1
587	27/08/2021	08/09/2020	2020-09-30	04.981.484/0001-58	02.07.03	MATERIAIS HOSPITALARES MÉDICOS/ODONTOLÓGICOS/LABORATORIAIS	Gama Med 13 Comercio e Servicos Ltda	R\$ 6.408,00	400	-1,17	-R\$ 468,00	R\$ 9.497.504,70	UN	Referente a compra de 400 unidades de cateter tipo óculos .	9267	1
587	27/08/2021	08/09/2020	2020-09-30	04.981.484/0001-58	02.07.03	MATERIAIS HOSPITALARES MÉDICOS/ODONTOLÓGICOS/LABORATORIAIS	Gama Med 13 Comercio e Servicos Ltda	R\$ 6.408,00	30	-	-R\$ 5.940,00	R\$ 9.491.564,70	UN	Referente a compra de 30 unidades de kit Punção arterial femoral 18g.	9267	1
588	27/08/2021	13/07/2020	2020-07-31	04.981.484/0001-58	02.07.03	MATERIAIS HOSPITALARES MÉDICOS/ODONTOLÓGICOS/LABORATORIAIS	Gama Med 13 Comercio e Servicos Ltda	R\$ 734,40	30	-24,48	-R\$ 734,40	R\$ 9.490.830,30	UN	Referente a compra de 30 unidades de papel termo sensível para ecg.	9134	1
589	27/08/2021	08/06/2020	2020-06-30	04.981.484/0001-58	02.07.03	MATERIAIS HOSPITALARES MÉDICOS/ODONTOLÓGICOS/LABORATORIAIS	Gama Med 13 Comercio e Servicos Ltda	R\$ 12.446,00	490	-25,40	-R\$ 12.446,00	R\$ 9.478.384,30	UN	Referente a compra de 490 unidades de avental descartável proteção total.	9032	1



Relatório de Acompanhamento Mensal do termo de colaboração 001/2020  
Hospital Municipal Oceânico de Niterói

590	27/08/2021	21/09/2020	2020-09-30	04.981.484/0001-58	02.07.03	MATERIAIS HOSPITALARES MÉDICOS/ODONTOLÓGICOS/LABORATORIAIS	Gama Med 13 Comercio e Servicos Ltda	R\$ 41.862,00	130	-12,95	-R\$ 1.683,50	R\$ 9.476.700,80	UN	Referente a compra de 130 unidades de sonda folley 2 vias nº18.	9303	1
590	27/08/2021	21/09/2020	2020-09-30	04.981.484/0001-58	02.07.03	MATERIAIS HOSPITALARES MÉDICOS/ODONTOLÓGICOS/LABORATORIAIS	Gama Med 13 Comercio e Servicos Ltda	R\$ 41.862,00	350	-113,15	-R\$ 39.602,50	R\$ 9.437.098,30	UN	Referente a compra de 350 unidades de cateter triplo lumenl 7Fr.	9303	1
590	27/08/2021	21/09/2020	2020-09-30	04.981.484/0001-58	02.07.03	MATERIAIS HOSPITALARES MÉDICOS/ODONTOLÓGICOS/LABORATORIAIS	Gama Med 13 Comercio e Servicos Ltda	R\$ 41.862,00	16	-36,00	-R\$ 576,00	R\$ 9.436.522,30	UN	Referente a compra de 16 unidades de caneta de comando manual.	9303	1
591	27/08/2021	11/08/2021	2021-08-31	24.875.483/0001-36	02.07.01	MEDICAMENTOS e INSUMOS FARMACÉUTICOS	Essencial Rio Distrib. De Prod. Medicos e Hospitalares Ltda	R\$ 7.155,80	1.000	-6,10	-R\$ 6.100,00	R\$ 9.430.422,30	FR	Referente a compra de 1000 unidades de álcool etílico hidratado 70% 1000ml .	8997	1
591	27/08/2021	11/08/2021	2021-08-31	24.875.483/0001-36	02.07.01	MEDICAMENTOS e INSUMOS FARMACÉUTICOS	Essencial Rio Distrib. De Prod. Medicos e Hospitalares Ltda	R\$ 7.155,80	500	-1,79	-R\$ 895,00	R\$ 9.429.527,30	FR	Referente a compra de 500 unidades de álcool etílico hidratado 70% 100ml.	8997	1
591	27/08/2021	11/08/2021	2021-08-31	24.875.483/0001-36	02.07.01	MEDICAMENTOS e INSUMOS FARMACÉUTICOS	Essencial Rio Distrib. De Prod. Medicos e Hospitalares Ltda	R\$ 7.155,80	60	-2,68	-R\$ 160,80	R\$ 9.429.366,50	FR	Referente a compra de 60 unidades de clorhexidina 2% degermante 100ml.	8997	1
592	27/08/2021	28/08/2020	2020-08-31	26.373.604/0001-77	02.07.03	MATERIAIS HOSPITALARES MÉDICOS/ODONTOLÓGICOS/LABORATORIAIS	Frontmed Produtos Hospitalares Ltda	R\$ 1.048,00	10	-48,80	-R\$ 488,00	R\$ 9.428.878,50	RL	Referente a compra de 10 unidades de bobina saco plástico 50 x 70.	15	5
592	27/08/2021	28/08/2020	2020-08-31	26.373.604/0001-77	02.07.03	MATERIAIS HOSPITALARES MÉDICOS/ODONTOLÓGICOS/LABORATORIAIS	Frontmed Produtos Hospitalares Ltda	R\$ 1.048,00	10	-56,00	-R\$ 560,00	R\$ 9.428.318,50	RL	Referente a compra de 10 unidades de bobina saco plástico 60x 90.	15	5
593	27/08/2021	14/07/2021	2021-07-31	32.350.180/0001-28	02.07.01	MEDICAMENTOS e INSUMOS FARMACÉUTICOS	Nova Linea Comercio De Produtos Farmaceuticos Eireli	R\$ 2.940,00	2.000	-1,47	-R\$ 2.940,00	R\$ 9.425.378,50	FR	Referente a compra de 2000 unidades de álcool etílico hidratado p/ assepsia 70% 100ml .	14710	1

Relatório de Acompanhamento Mensal do termo de colaboração 001/2020  
Hospital Municipal Oceânico de Niterói

5 9 4	27/08/2021	19/07/2021	2021-07-31	32.350.180/0001-28	02.07.01	MEDICAMENTOS e INSUMOS FARMACÊUTICOS	Nova Linea Comercio De Produtos Farmaceuticos Eireli	R\$ 1.559,66	200	- 146,00	-R\$ 146,00	R\$ 9.425.232,50	EV	Referente a compra de 200 ev Acetilcisteina 200Mg Ev.	14933	1
5 9 4	27/08/2021	19/07/2021	2021-07-31	32.350.180/0001-28	02.07.01	MEDICAMENTOS e INSUMOS FARMACÊUTICOS	Nova Linea Comercio De Produtos Farmaceuticos Eireli	R\$ 1.559,66	200	-10,60	-R\$ 10,60	R\$ 9.425.221,90	CP	Referente a compra de 200 cp Acido Acetilsalicílico 100Mg Cp.	14933	1
5 9 4	27/08/2021	19/07/2021	2021-07-31	32.350.180/0001-28	02.07.01	MEDICAMENTOS e INSUMOS FARMACÊUTICOS	Nova Linea Comercio De Produtos Farmaceuticos Eireli	R\$ 1.559,66	40	-6,40	-R\$ 6,40	R\$ 9.425.215,50	CA	Referente a compra de 40 ca Amoxicilina 500Mg Ca.	14933	1
5 9 4	27/08/2021	19/07/2021	2021-07-31	32.350.180/0001-28	02.07.01	MEDICAMENTOS e INSUMOS FARMACÊUTICOS	Nova Linea Comercio De Produtos Farmaceuticos Eireli	R\$ 1.559,66	120	- 103,20	-R\$ 103,20	R\$ 9.425.112,30	AP	Referente a compra de 120 ap Atropina (Sulfato) 1/4Mg 1MI Ap.	14933	1
5 9 4	27/08/2021	19/07/2021	2021-07-31	32.350.180/0001-28	02.07.01	MEDICAMENTOS e INSUMOS FARMACÊUTICOS	Nova Linea Comercio De Produtos Farmaceuticos Eireli	R\$ 1.559,66	200	-80,00	-R\$ 80,00	R\$ 9.425.032,30	AP	Referente a compra de 200 ap Cloreto De Sódio 20% 10MI Ap.	14933	1
5 9 4	27/08/2021	19/07/2021	2021-07-31	32.350.180/0001-28	02.07.01	MEDICAMENTOS e INSUMOS FARMACÊUTICOS	Nova Linea Comercio De Produtos Farmaceuticos Eireli	R\$ 1.559,66	10	-26,40	-R\$ 26,40	R\$ 9.425.005,90	AP	Referente a compra de 10 ap Clorpromazina (Cloridrato) 25Mg/5MI Ap.	14933	1
5 9 4	27/08/2021	19/07/2021	2021-07-31	32.350.180/0001-28	02.07.01	MEDICAMENTOS e INSUMOS FARMACÊUTICOS	Nova Linea Comercio De Produtos Farmaceuticos Eireli	R\$ 1.559,66	300	-59,40	-R\$ 59,40	R\$ 9.424.946,50	CP	Referente a compra de 300 cp Dipirona Sódica 500Mg Cp.	14933	1
5 9 4	27/08/2021	19/07/2021	2021-07-31	32.350.180/0001-28	02.07.01	MEDICAMENTOS e INSUMOS FARMACÊUTICOS	Nova Linea Comercio De Produtos Farmaceuticos Eireli	R\$ 1.559,66	210	-16,80	-R\$ 16,80	R\$ 9.424.929,70	CP	Referente a compra de 210 cp Fluoxetina (Cloridrato) 20Mg Cp.	14933	1

Relatório de Acompanhamento Mensal do termo de colaboração 001/2020  
Hospital Municipal Oceânico de Niterói

5 9 4	27/08/2021	19/07/2021	2021-07-31	32.350.180/0001-28	02.07.01	MEDICAMENTOS e INSUMOS FARMACÊUTICOS	Nova Linea Comercio De Produtos Farmaceuticos Eireli	R\$ 1.559,66	100	-	-R\$ 146,00	R\$ 9.424.783,70	AP	Referente a compra de 100 ap Gentamicina (Sulfato) 80Mg/2MI Ap.	14933	1
5 9 4	27/08/2021	19/07/2021	2021-07-31	32.350.180/0001-28	02.07.01	MEDICAMENTOS e INSUMOS FARMACÊUTICOS	Nova Linea Comercio De Produtos Farmaceuticos Eireli	R\$ 1.559,66	400	-20,80	-R\$ 20,80	R\$ 9.424.762,90	CP	Referente a compra de 400 cp Hidroclorotiazida 25Mg Cp.	14933	1
5 9 4	27/08/2021	19/07/2021	2021-07-31	32.350.180/0001-28	02.07.01	MEDICAMENTOS e INSUMOS FARMACÊUTICOS	Nova Linea Comercio De Produtos Farmaceuticos Eireli	R\$ 1.559,66	100	-17,00	-R\$ 17,00	R\$ 9.424.745,90	CP	Referente a compra de 100 cp Ibuprofeno 300Mg Cp.	14933	1
5 9 4	27/08/2021	19/07/2021	2021-07-31	32.350.180/0001-28	02.07.01	MEDICAMENTOS e INSUMOS FARMACÊUTICOS	Nova Linea Comercio De Produtos Farmaceuticos Eireli	R\$ 1.559,66	640	-44,80	-R\$ 44,80	R\$ 9.424.701,10	CP	Referente a compra de 640 cp Metformina (Cloridrato) 500Mg Cp.	14933	1
5 9 4	27/08/2021	19/07/2021	2021-07-31	32.350.180/0001-28	02.07.01	MEDICAMENTOS e INSUMOS FARMACÊUTICOS	Nova Linea Comercio De Produtos Farmaceuticos Eireli	R\$ 1.559,66	150	-18,00	-R\$ 18,00	R\$ 9.424.683,10	CP	Referente a compra de 150 cp Metformina (Cloridrato) 850Mg Cp.	14933	1
5 9 4	27/08/2021	19/07/2021	2021-07-31	32.350.180/0001-28	02.07.01	MEDICAMENTOS e INSUMOS FARMACÊUTICOS	Nova Linea Comercio De Produtos Farmaceuticos Eireli	R\$ 1.559,66	120	-18,00	-R\$ 18,00	R\$ 9.424.665,10	CP	Referente a compra de 120 cp Nifedipina 20Mg Retard Cp.	14933	1
5 9 4	27/08/2021	19/07/2021	2021-07-31	32.350.180/0001-28	02.07.01	MEDICAMENTOS e INSUMOS FARMACÊUTICOS	Nova Linea Comercio De Produtos Farmaceuticos Eireli	R\$ 1.559,66	10	-37,00	-R\$ 37,00	R\$ 9.424.628,10	FR	Referente a compra de 10 fr Nistatina Susp 100.000Ui/MI Fr.	14933	1
5 9 4	27/08/2021	19/07/2021	2021-07-31	32.350.180/0001-28	02.07.01	MEDICAMENTOS e INSUMOS FARMACÊUTICOS	Nova Linea Comercio De Produtos Farmaceuticos Eireli	R\$ 1.559,66	100	-6,00	-R\$ 6,00	R\$ 9.424.622,10	CP	Referente a compra de 100 cp Propranolol (Cloridrato) 40Mg Cp.	14933	1

Relatório de Acompanhamento Mensal do termo de colaboração 001/2020  
Hospital Municipal Oceânico de Niterói

5 9 4	27/08/2021	19/07/2021	2021-07-31	32.350.180/0001-28	02.07.01	MEDICAMENTOS e INSUMOS FARMACÊUTICOS	Nova Linea Comercio De Produtos Farmaceuticos Eireli	R\$ 1.559,66	270	-27,00	-R\$ 27,00	R\$ 9.424.595,10	CP	Referente a compra de 270 cp Risperidona 1Mg Cp.	14933	1
5 9 4	27/08/2021	19/07/2021	2021-07-31	32.350.180/0001-28	02.07.01	MEDICAMENTOS e INSUMOS FARMACÊUTICOS	Nova Linea Comercio De Produtos Farmaceuticos Eireli	R\$ 1.559,66	100	-168,00	-R\$ 168,00	R\$ 9.424.427,10	AP	Referente a compra de 100 ap Salbutamol (Sulfato) 0,5Mg/MI 1MI Ap.	14933	1
5 9 4	27/08/2021	19/07/2021	2021-07-31	32.350.180/0001-28	02.07.01	MEDICAMENTOS e INSUMOS FARMACÊUTICOS	Nova Linea Comercio De Produtos Farmaceuticos Eireli	R\$ 1.559,66	20	-26,40	-R\$ 26,40	R\$ 9.424.400,70	FR	Referente a compra de 20 fr Simeticona / Dimeticona 75Mg/MI 10MI Fr Gts.	14933	1
5 9 4	27/08/2021	19/07/2021	2021-07-31	32.350.180/0001-28	02.07.01	MEDICAMENTOS e INSUMOS FARMACÊUTICOS	Nova Linea Comercio De Produtos Farmaceuticos Eireli	R\$ 1.559,66	1200	-96,00	-R\$ 96,00	R\$ 9.424.304,70	CP	Referente a compra de 1200 cp Sinvastatina 20Mg Cp.	14933	1
5 9 4	27/08/2021	19/07/2021	2021-07-31	32.350.180/0001-28	02.07.01	MEDICAMENTOS e INSUMOS FARMACÊUTICOS	Nova Linea Comercio De Produtos Farmaceuticos Eireli	R\$ 1.559,66	10	-79,20	-R\$ 79,20	R\$ 9.424.225,50	TB	Referente a compra de 10 tb Sulfadiazina De Prata 50G Tb.	14933	1
5 9 4	27/08/2021	19/07/2021	2021-07-31	32.350.180/0001-28	02.07.01	MEDICAMENTOS e INSUMOS FARMACÊUTICOS	Nova Linea Comercio De Produtos Farmaceuticos Eireli	R\$ 1.559,66	450	-67,50	-R\$ 67,50	R\$ 9.424.158,00	CP	Referente a compra de 450 cp Trimetoprima + Sulfametoxazol 400Mg + 80Mg Cp Cp.	14933	1
5 9 4	27/08/2021	19/07/2021	2021-07-31	32.350.180/0001-28	02.07.01	MEDICAMENTOS e INSUMOS FARMACÊUTICOS	Nova Linea Comercio De Produtos Farmaceuticos Eireli	R\$ 1.559,66	8	-16,80	-R\$ 16,80	R\$ 9.424.141,20	TB	Referente a compra de 8 tb Neomicina (Sulfato) + Bacitracina Zincica 10G Tb.	14933	1
5 9 4	27/08/2021	19/07/2021	2021-07-31	32.350.180/0001-28	02.07.01	MEDICAMENTOS e INSUMOS FARMACÊUTICOS	Nova Linea Comercio De Produtos Farmaceuticos Eireli	R\$ 1.559,66	2	-4,20	-R\$ 4,20	R\$ 9.424.137,00	TB	Referente a compra de 20 Neomicina (Sulfato) + Bacitracina Zincica 10G Tb.	14933	1

Relatório de Acompanhamento Mensal do termo de colaboração 001/2020  
Hospital Municipal Oceânico de Niterói

5 9 4	27/08/2021	19/07/2021	2021-07-31	32.350.180/0001-28	02.07.01	MEDICAMENTOS e INSUMOS FARMACÊUTICOS	Nova Linea Comercio De Produtos Farmaceuticos Eireli	R\$ 1.559,66	150	-7,50	-R\$ 7,50	R\$ 9.424.129,50	CP	Referente a compra de 150 0 Sulfato Ferroso 40Mg Cp.	14933	1
5 9 4	27/08/2021	19/07/2021	2021-07-31	32.350.180/0001-28	02.07.01	MEDICAMENTOS e INSUMOS FARMACÊUTICOS	Nova Linea Comercio De Produtos Farmaceuticos Eireli	R\$ 1.559,66	108	-149,04	-R\$ 149,04	R\$ 9.423.980,46	CP	Referente a compra de 108 0 Saccharomyces Boulardii - 17 Liofilizado 100Mg Cp.	14933	1
5 9 4	27/08/2021	19/07/2021	2021-07-31	32.350.180/0001-28	02.07.01	MEDICAMENTOS e INSUMOS FARMACÊUTICOS	Nova Linea Comercio De Produtos Farmaceuticos Eireli	R\$ 1.559,66	32	-3,52	-R\$ 3,52	R\$ 9.423.976,94	CP	Referente a compra de 32 0 Loperamida (Cloridrato) 2Mg Cp.	14933	1
5 9 4	27/08/2021	19/07/2021	2021-07-31	32.350.180/0001-28	02.07.01	MEDICAMENTOS e INSUMOS FARMACÊUTICOS	Nova Linea Comercio De Produtos Farmaceuticos Eireli	R\$ 1.559,66	510	-158,10	-R\$ 158,10	R\$ 9.423.818,84	CP	Referente a compra de 510 0 Quetiapina (Fumarato) 25Mg Cp.	14933	1
5 9 5	27/08/2021	24/08/2021	2021-08-31	19.498.361/0001-38	02.07.01	MEDICAMENTOS e INSUMOS FARMACÊUTICOS	Recreio Produtos Farmaceuticos LTDA	R\$ 2.560,00	6	-380,00	-R\$ 2.280,00	R\$ 9.421.538,84	CX	Referente a compra de 6 unidades de cutenox 40mg /0,4ml cx c/10 sr iv SC ( ENOXAPARINA ).	24416	1
5 9 5	27/08/2021	24/08/2021	2021-08-31	19.498.361/0001-38	02.07.01	MEDICAMENTOS e INSUMOS FARMACÊUTICOS	Recreio Produtos Farmaceuticos LTDA	R\$ 2.560,00	4	-70,00	-R\$ 280,00	R\$ 9.421.258,84	CX	Referente a compra de 4 unidades de oxacilil 500mg cx c /50 F/A IV (OXACILINA SODICA).	24416	1
5 9 6	27/08/2021	30/12/2020	2020-12-31	29.089.460/0001-10	02.99.01	OUTRAS DESPESAS DE CONSUMO	Shammah Comercio de materiais Eireli Me	R\$ 115,50	21	-5,50	-R\$ 115,50	R\$ 9.421.143,34	UND	Referente a compra de 21 unidades de fita empacotamento 45x45.	2570	N/A
5 9 7	27/08/2021	22/12/2020	2020-12-31	29.089.460/0001-10	02.99.01	OUTRAS DESPESAS DE CONSUMO	Shammah Comercio de materiais Eireli Me	R\$ 104,50	19	-5,50	-R\$ 104,50	R\$ 9.421.038,84	UND	Referente a compra de 19 unidades de fita empacotamento 45 x 45.	2546	N/A
5 9 8	27/08/2021	04/12/2020	2020-12-31	29.089.460/0001-10	02.99.01	OUTRAS DESPESAS DE CONSUMO	Shammah Comercio de materiais Eireli Me	R\$ 2.700,00	35	-72,00	-R\$ 2.520,00	R\$ 9.418.518,84	RL	Referente a compra de 35 unidades de bobina picotada 50 x 70.	2474	N/A

Relatório de Acompanhamento Mensal do termo de colaboração 001/2020  
Hospital Municipal Oceânico de Niterói

598	27/08/2021	04/12/2020	2020-12-31	29.089.460/0001-10	02.99.01	OUTRAS DESPESAS DE CONSUMO	Shammah Comercio de materiais Eireli Me	R\$ 2.700,00	12	-15,00	-R\$ 180,00	R\$ 9.418.338,84	RL	Referente a compra de 12 unidades de bobina plástica picotada 25 x 35 cm.	2474	N/A
599	27/08/2021	22/12/2020	2020-12-31	29.089.460/0001-10	02.99.01	OUTRAS DESPESAS DE CONSUMO	Shammah Comercio de materiais Eireli Me	R\$ 300,00	5	-30,00	-R\$ 150,00	R\$ 9.418.188,84	UND	Referente a compra de 5 unidades de shampoo 5 litros.	2545	N/A
599	27/08/2021	22/12/2020	2020-12-31	29.089.460/0001-10	02.99.01	OUTRAS DESPESAS DE CONSUMO	Shammah Comercio de materiais Eireli Me	R\$ 300,00	5	-30,00	-R\$ 150,00	R\$ 9.418.038,84	UND	Referente a compra de 5 unidades de condicionador 5 litros.	2545	N/A
600	27/08/2021	30/12/2020	2020-12-31	29.089.460/0001-10	02.99.01	OUTRAS DESPESAS DE CONSUMO	Shammah Comercio de materiais Eireli Me	R\$ 95,80	20	-4,79	-R\$ 95,80	R\$ 9.417.943,04	UND	Referente a compra de 20 unidades de tinta p carimbo 40ml preto.	2571	N/A
601	27/08/2021	23/09/2020	2020-09-30	17.771.867/0001-43	02.07.03	MATERIAIS HOSPITALARES MÉDICOS/ODONTOLÓGICOS/LABORATORIAIS	DBV Comercio de Material Hospitalar Ltda	R\$ 1.260,00	450	-2,80	-R\$ 1.260,00	R\$ 9.416.683,04	UN	Referente a compra de 450 unidades de curativo filme transparente 10 x 12 estéril cx 50.	15015	1
602	27/08/2021	30/10/2020	2020-10-31	29.089.460/0001-10	02.99.01	OUTRAS DESPESAS DE CONSUMO	Shammah Comercio de materiais Eireli Me	R\$ 600,00	150	-1,50	-R\$ 225,00	R\$ 9.416.458,04	UND	Referente a compra de 150 unidades de creme dental 70g.	2361	N/A
602	27/08/2021	30/10/2020	2020-10-31	29.089.460/0001-10	02.99.01	OUTRAS DESPESAS DE CONSUMO	Shammah Comercio de materiais Eireli Me	R\$ 600,00	150	-2,50	-R\$ 375,00	R\$ 9.416.083,04	UND	Referente a compra de 150 unidades de escova de dente adulto.	2361	N/A
603	27/08/2021	16/08/2021	2021-08-31	10.201.443/0001-02	03.06.01	LOCAÇÃO DE EQUIPAMENTOS EM GERAL	Shell Life Material Hospitalar Ltda Epp	R\$ 7.840,00			-R\$ 7.840,00	R\$ 9.408.243,04		Referente a prestação de serviços de locação de equipamentos sendo: a locação nº 2850 (parcial) sistemas de alto fluxo completos trend, composto por umidificador, sensores, blender, fluxometro, pedestal por 03 meses. Para o HMON no período de 22/08/2021 à 20/09/2021.	174	N/A



Relatório de Acompanhamento Mensal do termo de colaboração 001/2020  
Hospital Municipal Oceânico de Niterói

604	27/08/2021	19/08/2021	2021-08-31	13.420.659/0001-49	02.07.03	MATERIAIS HOSPITALARES MÉDICOS/ODONTOLÓGICOS/LABORATORIAIS	TSI Tecnologia Serviços e Inovação LTDA	R\$ 800,00	4	- 200,00	-R\$ 800,00	R\$ 9.407.443,04	PÇ	Referente a compra de 4 unidades de sensor de fluxo adu. vent transp. OXYMA.	195	1
605	27/08/2021	12/04/2020	2020-04-30	18.283.401/0001-61	02.01.01	MATERIAL DE ESCRITÓRIO/PAPÉIS EM GERAL/ IMPRESSOS	V.H & M Papelaria e Informática LTDA ME	R\$ 3.678,00	200	-13,99	-R\$ 2.798,00	R\$ 9.404.645,04	UN	Referente a compra de 200 unidades de cadeado 20mm latonado stam.	8956	1
605	27/08/2021	12/04/2020	2020-04-30	18.283.401/0001-61	02.01.01	MATERIAL DE ESCRITÓRIO/PAPÉIS EM GERAL/ IMPRESSOS	V.H & M Papelaria e Informática LTDA ME	R\$ 3.678,00	50	-17,60	-R\$ 880,00	R\$ 9.403.765,04	UN	Referente a compra de 50 unidades de livro ata vertical s/margem 200 fls kajoma.	8956	1
606	27/08/2021	27/10/2020	2020-10-31	18.283.401/0001-61	02.99.01	OUTRAS DESPESAS DE CONSUMO	V.H & M Papelaria e Informática LTDA ME	R\$ 6.710,00	300	-2,65	-R\$ 795,00	R\$ 9.402.970,04	PCT	Referente a compra de 300 unidades de copo descartável água 200ml c/100.	10496	1
606	27/08/2021	27/10/2020	2020-10-31	18.283.401/0001-61	02.01.01	MATERIAL DE ESCRITÓRIO/PAPÉIS EM GERAL/ IMPRESSOS	V.H & M Papelaria e Informática LTDA ME	R\$ 6.710,00	350	-16,90	-R\$ 5.915,00	R\$ 9.397.055,04	RS	Referente a compra de 350 papel A-4 x297 datapel 75g.	10496	1
607	27/08/2021	27/08/2020	2020-08-31	18.283.401/0001-61	02.01.01	MATERIAL DE ESCRITÓRIO/PAPÉIS EM GERAL/ IMPRESSOS	V.H & M Papelaria e Informática LTDA ME	R\$ 145,00	300	-0,40	-R\$ 120,00	R\$ 9.396.935,04	UN	Referente a compra de 300 unidades de clips removível p/crachá c/ alça.	9959	1
607	27/08/2021	27/08/2020	2020-08-31	18.283.401/0001-61	02.01.01	MATERIAL DE ESCRITÓRIO/PAPÉIS EM GERAL/ IMPRESSOS	V.H & M Papelaria e Informática LTDA ME	R\$ 145,00	1	-25,00	-R\$ 25,00	R\$ 9.396.910,04	UN	Referente a compra de unidade de perfurador 1F KIT.	9959	1
608	27/08/2021	25/08/2021	2021-08-31	32.561.144/0001-03	02.07.03	MATERIAIS HOSPITALARES MÉDICOS/ODONTOLÓGICOS/LABORATORIAIS	Bisturi Distribuidor a de material hospitalar Ltda	R\$ 940,00	10	-94,00	-R\$ 940,00	R\$ 9.395.970,04	UN	Referente a compra de 10 unidades de tomad dupla oxigênio haoxi.	8021	50
609	27/08/2021	02/08/2021	2021-07-31	12.117.414/0001-84	03.99.01	OUTROS SERVIÇOS DE TERCEIROS	PVAX Consultoria e Logística Ltda	R\$ 42.900,00			-R\$ 40.261,65	R\$ 9.355.708,39		Referente a prestação de serviços de distribuição e transporte dos produtos e bens de posse ou propriedades do viva rio, recebimento, armazenagem, movimentação,	70	N/A

Relatório de Acompanhamento Mensal do termo de colaboração 001/2020  
Hospital Municipal Oceânico de Niterói

													gestão de estoque, apoio a gestão de compras, processamento de pedidos, separação conferência, embalagem, expedição, referente ao mês de Julho /2021.			
6 1 0	27/08/2021	02/08/2021	2021-07-31	12.117.414 /0001-84	03.99 .01	OUTROS SERVIÇOS DE TERCEIROS	PVAX Consultoria e Logística Ltda	R\$ 100.100,00				-R\$ 93.943,85	R\$ 9.261.764,54	Referente a prestação de serviços de distribuição e transporte dos produtos e bens de posse ou propriedades do viva rio, recebimento, armazenagem, movimentação, gestão de estoque, apoio a gestão de compras, processamento de pedidos, separação conferência, embalagem, expedição, referente ao mês de Julho /2021.	71	N/A
6 1 1	27/08/2021	20/08/2021	2021-07-31	31.267.496 /0001-98	03.17 .01	SERVIÇOS ESPECIALIZADOS PESSOA JURÍDICA	Trimed Cuidados Intensivos Limitada	R\$ 12.750,00				-R\$ 11.965,87	R\$ 9.249.798,67	Referente a prestação de serviços médicos realizados pela sócia : Maria Nazaré Correa De Souza. No período de 01 à 31 de Julho de 2021.	82	N/A
6 1 2	27/08/2021	06/08/2021	2021-07-31	41.106.613 /0001-95	03.17 .01	SERVIÇOS ESPECIALIZADOS PESSOA JURÍDICA	Centro Integrado De Atendimento Médico Do Interior LTDA	R\$ 5.064,00				-R\$ 5.064,00	R\$ 9.244.734,67	Referente a prestação de serviços de atendimento médico no HMON, realizados pelo Drº Carlos Henrique Paixão Ximenes.	11	N/A

Relatório de Acompanhamento Mensal do termo de colaboração 001/2020  
Hospital Municipal Oceânico de Niterói

													NMo mês de Julho de 2021.			
6 1 3	27/08/2021	18/02/2021	2021-02-28	10.842.880/0001-05	03.99 .01	OUTROS SERVIÇOS DE TERCEIROS	Estrutend Estruturas para Eventos Ltda	R\$ 16.344,20			-R\$ 16.344,20	R\$ 9.228.390,47		Referente a prestação de serviços de locação de infraestruturas de tendas para o drive thru.	28	N/A
6 1 4	27/08/2021	26/08/2021	2021-08-31	07.270.468/0001-45	02.07 .03	MATERIAIS HOSPITALARES MÉDICOS/ODONTOLÓGICOS/LABORATORIAIS	Sinal Vital Comercial de Produtos Médicos e Serviços Ltda	R\$ 28.076,40	40	- 701,91	-R\$ 28.076,40	R\$ 9.200.314,07	UN	Referente a compra de 40 unidades de circuito respiratório F&P airvo 2 (unitário).	53319	1
6 1 5	27/08/2021	24/08/2021	2021-08-31	38.048.013/0001-03	08.02 .02	EQUIPAMENTOS MÉDICO-HOSPITALARES	Micromed Biotecnologia LTDA	R\$ 65.902,10	1	- 41.020,29	-R\$ 41.020,29	R\$ 9.159.293,78	PC	Referente a compra de unidade de esteira ergométrica centurion 300.	73542	1
6 1 5	27/08/2021	24/08/2021	2021-08-31	38.048.013/0001-03	08.02 .02	EQUIPAMENTOS MÉDICO-HOSPITALARES	Micromed Biotecnologia LTDA	R\$ 65.902,10	1	- 1.092,27	-R\$ 1.092,27	R\$ 9.158.201,51	PC	Referente a compra de unidade de eletrocardiógrafo usb ergopc 13.	73542	1
6 1 5	27/08/2021	24/08/2021	2021-08-31	38.048.013/0001-03	02.07 .03	MATERIAIS HOSPITALARES MÉDICOS/ODONTOLÓGICOS/LABORATORIAIS	Micromed Biotecnologia LTDA	R\$ 65.902,10	1	- 1.358,53	-R\$ 1.358,53	R\$ 9.156.842,98	UN	Referente a compra de unidade de cabo paciente eletro usb esforço.	73542	1
6 1 5	27/08/2021	24/08/2021	2021-08-31	38.048.013/0001-03	02.99 .01	OUTRAS DESPESAS DE CONSUMO	Micromed Biotecnologia LTDA	R\$ 65.902,10	1	- 1.850,70	-R\$ 1.850,70	R\$ 9.154.992,28	UN	Referente a compra de unidade de licença de uso módulo dicom ergopc 13.	73542	1
6 1 5	27/08/2021	24/08/2021	2021-08-31	38.048.013/0001-03	02.99 .01	OUTRAS DESPESAS DE CONSUMO	Micromed Biotecnologia LTDA	R\$ 65.902,10	1	- 16.981,82	-R\$ 16.981,82	R\$ 9.138.010,46	UN	Referente a compra de unidade de licença uso software ergopc 13.	73542	1
6 1 5	27/08/2021	24/08/2021	2021-08-31	38.048.013/0001-03	02.99 .01	OUTRAS DESPESAS DE CONSUMO	Micromed Biotecnologia LTDA	R\$ 65.902,10	1	-37,20	-R\$ 37,20	R\$ 9.137.973,26	UN	Referente a compra de unidade de cabo usb ab blindado 1,80M.	73542	1
6 1 5	27/08/2021	24/08/2021	2021-08-31	38.048.013/0001-03	02.07 .03	MATERIAIS HOSPITALARES MÉDICOS/ODONTOLÓGICOS/LABORATORIAIS	Micromed Biotecnologia LTDA	R\$ 65.902,10			-R\$ 2.690,00	R\$ 9.135.283,26		Referente ao pagamento de frete.	73542	1
6 1 5	27/08/2021	24/08/2021	2021-08-31	38.048.013/0001-03	02.07 .03	MATERIAIS HOSPITALARES MÉDICOS/ODONTOLÓGICOS/LABORATORIAIS	Micromed Biotecnologia LTDA	R\$ 65.902,10			-R\$ 871,29	R\$ 9.134.411,97		Referente a pagamento de imposto sobre produto industrializado (IPI).	73542	1

Relatório de Acompanhamento Mensal do termo de colaboração 001/2020  
Hospital Municipal Oceânico de Niterói

6 1 6	27/08/2021	16/08/2021	2021-08-31	33.000.118 /0001-79	07.03 .01	DESPEAS DA CONTRATADA	Telemar Norte Leste S/A	R\$ 174,98			-R\$ 174,98	R\$ 9.134.23 6,99		Referente ao fornecimento de internet- Sede.	180988 1	B
6 1 7	27/08/2021	03/08/2021	2021-08-31	60.619.202 /0034-06	02.07 .02	GASES MEDICINAIS (FORNECIMENTO)	Messer Gases Ltda	R\$ 1.208,86			-R\$ 1.208,86	R\$ 9.133.02 8,13		Referente ao fornecimento de onu 1072 oxigênio, comprimido 2.2 (5.1) 25 oxigênio med valv. Integr cil 5L m³.	313595	31
6 1 8	27/08/2021	21/08/2021	2021-08-31	171.217.83 7-70	01.03 .04	RESCISÕES	JONATHAN STYFFER BASTOS RAMOS	R\$ 7.645,33			-R\$ 6.947,12	R\$ 9.126.08 1,01		Referente ao pagamento de rescisão contratual.	N/A	N/ A
6 1 9	27/08/2021	23/08/2021	2021-08-31	639	01.03 .04	RESCISÕES	Fundo de Garantia do Tempo de Serviço	R\$ 1.094,83			-R\$ 1.094,83	R\$ 9.124.98 6,18		Referente ao pagamento de FGTS rescisório do colaborador (a) : Jonathan Styffer Bastos Ramos.	N/A	N/ A
6 2 0	27/08/2021	27/08/2021	2021-08-31	00.000.000 /0001-91	07.03 .01	DESPEAS DA CONTRATADA	Banco do Brasil S/A	R\$ 10,45			-R\$ 10,45	R\$ 9.124.97 5,73		Tarifa	N/A	N/ A
6 2 1	27/08/2021	27/08/2021	2021-08-31	00.000.000 /0001-91	07.03 .01	DESPEAS DA CONTRATADA	Banco do Brasil S/A	R\$ 34,00			-R\$ 34,00	R\$ 9.124.94 1,73		Tarifa	N/A	N/ A
6 2 2	27/08/2021	27/08/2021	2021-08-31	00.000.000 /0001-91	07.03 .01	DESPEAS DA CONTRATADA	Banco do Brasil S/A	R\$ 3,40			-R\$ 3,40	R\$ 9.124.93 8,33		Tarifa	N/A	N/ A
6 2 3	27/08/2021	27/08/2021	2021-08-31	00.000.000 /0001-91	07.03 .01	DESPEAS DA CONTRATADA	Banco do Brasil S/A	R\$ 8,20			-R\$ 8,20	R\$ 9.124.93 0,13		Tarifa	N/A	N/ A
6 2 4	27/08/2021	27/08/2021	2021-08-31	00.000.000 /0001-91	07.03 .01	DESPEAS DA CONTRATADA	Banco do Brasil S/A	R\$ 16,40			-R\$ 16,40	R\$ 9.124.91 3,73		Tarifa	N/A	N/ A
6 2 5	27/08/2021	27/08/2021	2021-08-31	00.000.000 /0001-91	07.03 .01	DESPEAS DA CONTRATADA	Banco do Brasil S/A	R\$ 24,60			-R\$ 24,60	R\$ 9.124.88 9,13		Tarifa	N/A	N/ A
6 2 6	27/08/2021	27/08/2021	2021-08-31	00.000.000 /0001-91	07.03 .01	DESPEAS DA CONTRATADA	Banco do Brasil S/A	R\$ 8,20			-R\$ 8,20	R\$ 9.124.88 0,93		Tarifa	N/A	N/ A

Relatório de Acompanhamento Mensal do termo de colaboração 001/2020  
Hospital Municipal Oceânico de Niterói

6 2 7	27/08/2021	27/08/2021	2021-08-31	00.000.000 /0001-91	07.03 .01	DESPEAS DA CONTRATADA	Banco do Brasil S/A	R\$ 57,40			-R\$ 57,40	R\$ 9.124.82 3,53		Tarifa	N/A	N/ A
6 2 8	27/08/2021	27/08/2021	2021-08-31	00.000.000 /0001-91	07.03 .01	DESPEAS DA CONTRATADA	Banco do Brasil S/A	R\$ 82,00			-R\$ 82,00	R\$ 9.124.74 1,53		Tarifa	N/A	N/ A
6 2 9	27/08/2021	27/08/2021	2021-08-31	00.000.000 /0001-91	07.03 .01	DESPEAS DA CONTRATADA	Banco do Brasil S/A	R\$ 8,20			-R\$ 8,20	R\$ 9.124.73 3,33		Tarifa	N/A	N/ A
6 3 0	30/08/2021	23/08/2021	2021-08-31	122.015.48 7-30	01.03 .04	RESCISÕES	Helena Gonçalves de Souza Santos	R\$ 6.354,60			-R\$ 5.558,08	R\$ 9.119.17 5,25		Referente ao pagamento de rescisão contratual.	N/A	N/ A
6 3 0	30/08/2021	23/08/2021	2021-08-31	025.041.74 7-21	01.03 .04	RESCISÕES	Maria Nilda Lucio Da Cenceita	R\$ 9.276,25			-R\$ 8.411,28	R\$ 9.110.76 3,97		Referente ao pagamento de rescisão contratual.	N/A	N/ A
6 3 1	30/08/2021	11/06/2021	2021-06-30	60.619.202 /0065-02	02.07 .02	GASES MEDICINAIS (FORNECIMENTO)	Messer Gases Ltda	R\$ 10.312,5 4			-R\$ 10.312,54	R\$ 9.100.45 1,43		Referente ao fornecimento de onu 1073 oxigênio, líquido refrigerado 2.2 (5.1) 225 oxigênio líquido granel.	112	75
6 3 2	30/08/2021	23/08/2021	2021-08-31	106.076.60 7-83	01.03 .04	RESCISÕES	MARISTEL A LEAL DA CUNHA	R\$ 8.739,72			-R\$ 7.947,46	R\$ 9.092.50 3,97		Referente ao pagamento de rescisão contratual.	N/A	N/ A
6 3 3	30/08/2021	24/08/2021	2021-08-31	639	01.03 .04	RESCISÕES	Fundo de Garantia do Tempo de Serviço	R\$ 4.050,14			-R\$ 1.637,48	R\$ 9.090.86 6,49		Referente ao pagamento de FGTS rescisório do colaborador (a) : Maria Nilda Lúcio Da Cenceita Domingos.	N/A	N/ A

Relatório de Acompanhamento Mensal do termo de colaboração 001/2020  
Hospital Municipal Oceânico de Niterói

6 3 3	30/08/2021	24/08/2021	2021-08-31	639	01.03 .04	RESCISÕES	Fundo de Garantia do Tempo de Serviço	R\$ 4.050,14			-R\$ 809,09	R\$ 9.090.05 7,40		Referente ao pagamento de FGTS rescisório do colaborador (a) : Helena Gonçalves De Souza Santos.	N/A	N/A
6 3 3	30/08/2021	24/08/2021	2021-08-31	639	01.03 .04	RESCISÕES	Fundo de Garantia do Tempo de Serviço	R\$ 4.050,14			-R\$ 1.603,57	R\$ 9.088.45 3,83		Referente ao pagamento de FGTS rescisório do colaborador (a) : Maristela Leal Da Cunha.	N/A	N/A
6 3 4	30/08/2021	30/08/2021	2021-08-31	00.000.000 /0001-91	07.03 .01	DESPEAS DA CONTRATADA	Banco do Brasil S/A	R\$ 10,45			-R\$ 10,45	R\$ 9.088.44 3,38		Tarifa	N/A	N/A
6 3 5	30/08/2021	30/08/2021	2021-08-31	00.000.000 /0001-91	07.03 .01	DESPEAS DA CONTRATADA	Banco do Brasil S/A	R\$ 16,40			-R\$ 16,40	R\$ 9.088.42 6,98		Tarifa	N/A	N/A
6 3 6	31/08/2021	09/08/2021	2021-08-31	07.628.919 /0001-73	07.03 .01	DESPEAS DA CONTRATADA	Arte Rapida Publicidade Marketing e Serviços Ltda	R\$ 15.774,0 0			-R\$ 4.845,85	R\$ 9.083.58 1,13		Referente a prestação de serviços de diagramação e veiculação no diário oficial do Estado do Rio de Janeiro.	10000	N/A
6 3 7	31/08/2021	11/08/2021	2021-08-31	32.313.421 /0001-69	02.07 .03	MATERIAIS HOSPITALARES MÉDICOS/ODONTOLÓGICOS/LABORATORIAIS	Caminhas Comercial Ltda	R\$ 4.355,60	50	-1,69	-R\$ 84,50	R\$ 9.083.49 6,63	Un	Referente a compra de 50 unidades de bisturi desc. 15 index sterillance.	21591	1
6 3 7	31/08/2021	11/08/2021	2021-08-31	32.313.421 /0001-69	02.07 .03	MATERIAIS HOSPITALARES MÉDICOS/ODONTOLÓGICOS/LABORATORIAIS	Caminhas Comercial Ltda	R\$ 4.355,60	10	-21,60	-R\$ 216,00	R\$ 9.083.28 0,63	Un	Referente a compra de 10 unidades de caneta desc. p/ eletrobisturi ponta em aço inox baisheng.	21591	1
6 3 7	31/08/2021	11/08/2021	2021-08-31	32.313.421 /0001-69	02.07 .03	MATERIAIS HOSPITALARES MÉDICOS/ODONTOLÓGICOS/LABORATORIAIS	Caminhas Comercial Ltda	R\$ 4.355,60	600	-0,96	-R\$ 576,00	R\$ 9.082.70 4,63	Un	Referente a compra de 600 unidades de equipo 2 vias com clamp multivias descarpack.	21591	1



Relatório de Acompanhamento Mensal do termo de colaboração 001/2020  
Hospital Municipal Oceânico de Niterói

6 3 7	31/08/2021	11/08/ 2021	2021-08- 31	32.313.421 /0001-69	02.07 .03	MATERIAIS HOSPITALARES MÉDICOS/ODONTOLÓGICOS/ LABORATORIAIS	Caminhas Comercial Ltda	R\$ 4.355,60	2.000,0 0	-0,25	-R\$ 500,00	R\$ 9.082.20 4,63	Un	Referente a compra de 2000 unidades de lanceta desc. 28 g segurança G- tech.	21591	1
6 3 7	31/08/2021	11/08/ 2021	2021-08- 31	32.313.421 /0001-69	02.07 .03	MATERIAIS HOSPITALARES MÉDICOS/ODONTOLÓGICOS/ LABORATORIAIS	Caminhas Comercial Ltda	R\$ 4.355,60	200	-1,75	-R\$ 350,00	R\$ 9.081.85 4,63	PA	Referente a compra de 200 unidades de luva cirúrgica estéril 7,0 life plus lemgruber.	21591	1
6 3 7	31/08/2021	11/08/ 2021	2021-08- 31	32.313.421 /0001-69	02.07 .03	MATERIAIS HOSPITALARES MÉDICOS/ODONTOLÓGICOS/ LABORATORIAIS	Caminhas Comercial Ltda	R\$ 4.355,60	200	-1,75	-R\$ 350,00	R\$ 9.081.50 4,63	Un	Referente a compra 200 unidades de luva cirúrgica estéril 8,0 life plus lemgruber .	21591	1
6 3 7	31/08/2021	11/08/ 2021	2021-08- 31	32.313.421 /0001-69	02.07 .03	MATERIAIS HOSPITALARES MÉDICOS/ODONTOLÓGICOS/ LABORATORIAIS	Caminhas Comercial Ltda	R\$ 4.355,60	200	-1,75	-R\$ 350,00	R\$ 9.081.15 4,63	PA	Referente a compra de 200 unidades de luva cirúrgica estéril 8,5 life plus lemgruber.	21591	1
6 3 7	31/08/2021	11/08/ 2021	2021-08- 31	32.313.421 /0001-69	02.07 .03	MATERIAIS HOSPITALARES MÉDICOS/ODONTOLÓGICOS/ LABORATORIAIS	Caminhas Comercial Ltda	R\$ 4.355,60	24	-1,65	-R\$ 39,60	R\$ 9.081.11 5,03	Un	Referente a compra de 24 unidades de nylon 3-0 3/8 com AG 3cm technofio.	21591	1
6 3 7	31/08/2021	11/08/ 2021	2021-08- 31	32.313.421 /0001-69	02.07 .03	MATERIAIS HOSPITALARES MÉDICOS/ODONTOLÓGICOS/ LABORATORIAIS	Caminhas Comercial Ltda	R\$ 4.355,60	10	-77,00	-R\$ 770,00	R\$ 9.080.34 5,03	Un	Referente a compra de 10 unidades de sonda aspiração traqueostomia no 12 sistema fechado	21591	1
6 3 7	31/08/2021	11/08/ 2021	2021-08- 31	32.313.421 /0001-69	02.07 .03	MATERIAIS HOSPITALARES MÉDICOS/ODONTOLÓGICOS/ LABORATORIAIS	Caminhas Comercial Ltda	R\$ 4.355,60	10	-76,00	-R\$ 760,00	R\$ 9.079.58 5,03	Un	Referente a compra de 10 unidades de sonda aspiração traqueostomia no 14 sistema fechado.	21591	1
6 3 7	31/08/2021	11/08/ 2021	2021-08- 31	32.313.421 /0001-69	02.07 .03	MATERIAIS HOSPITALARES MÉDICOS/ODONTOLÓGICOS/ LABORATORIAIS	Caminhas Comercial Ltda	R\$ 4.355,60	10	-3,35	-R\$ 33,50	R\$ 9.079.55 1,53	Un	Referente a compra de 10 unidades de sonda foley no 20 2 vias 30ml descarpack.	21591	1

Relatório de Acompanhamento Mensal do termo de colaboração 001/2020  
Hospital Municipal Oceânico de Niterói

637	31/08/2021	11/08/2021	2021-08-31	32.313.421/0001-69	02.07.03	MATERIAIS HOSPITALARES MÉDICOS/ODONTOLÓGICOS/LABORATORIAIS	Caminhas Comercial Ltda	R\$ 4.355,60	1.000,00	-0,23	-R\$ 230,00	R\$ 9.079.321,53	Un	Referente a compra de 1000 unidades de tampa vedante luer macho/femea descarpak.	21591	1
637	31/08/2021	11/08/2021	2021-08-31	32.313.421/0001-69	02.07.03	MATERIAIS HOSPITALARES MÉDICOS/ODONTOLÓGICOS/LABORATORIAIS	Caminhas Comercial Ltda	R\$ 4.355,60	100	-0,96	-R\$ 96,00	R\$ 9.079.225,53	Un	Referente a compra de 100 unidades de torneira 03 vias tkl .	21591	1
638	31/08/2021	11/08/2021	2021-08-31	21.681.325/0001-57	02.07.01	MEDICAMENTOS e INSUMOS FARMACÊUTICOS	Multifarma Comercial Ltda	R\$ 13.200,00	8	-1.650,00	-R\$ 13.200,00	R\$ 9.066.025,53	CX	Referente a compra de 8 unidades de polixil B (sulfato de polimixina B) 500.000UI cx c/25 frs.	165265	1
639	31/08/2021	16/08/2021	2021-08-31	29.843.853/0001-77	02.07.03	MATERIAIS HOSPITALARES MÉDICOS/ODONTOLÓGICOS/LABORATORIAIS	R2 S Abrahão Comércio e Serviços Eireli	R\$ 7.104,00	4.800,00	-1,48	-R\$ 7.104,00	R\$ 9.058.921,53	UN	Referente a compra de 4800 unidades de fralda adulto tamanho EG.	310	1
640	31/08/2021	25/08/2021	2021-08-31	06.285.425/0001-70	02.07.03	MATERIAIS HOSPITALARES MÉDICOS/ODONTOLÓGICOS/LABORATORIAIS	Biomex Medical Suprimentos Medicos Ltda	R\$ 9.596,00	40	-239,90	-R\$ 9.596,00	R\$ 9.049.325,53	UN	Referente a compra de 40 unidades de truwave conec. Valv. Sis. Fechado col san.	9840	1
641	31/08/2021	11/08/2021	2021-08-31	11.953.255/0001-95	02.07.03	MATERIAIS HOSPITALARES MÉDICOS/ODONTOLÓGICOS/LABORATORIAIS	Brasil Art & Cores Ind e Com Imp Exp Ltda-Epp	R\$ 9.750,00	1.500,00	-6,50	-R\$ 9.750,00	R\$ 9.039.575,53	UN	Referente a compra de 1500 unidades de toalha pré-ensaboadada quick shower .	941	1
642	31/08/2021	11/08/2021	2021-08-31	24.875.483/0001-36	02.07.01	MEDICAMENTOS e INSUMOS FARMACÊUTICOS	Essencial Rio Distrib. De Prod. Medicos e Hospitalares Ltda	R\$ 672,70	10	-2,80	-R\$ 28,00	R\$ 9.039.547,53	FR	Referente compra de 10 unidades de ambroxol (cloridato) 30mg /5ml adulto 120ml fr.	8987	1
642	31/08/2021	11/08/2021	2021-08-31	24.875.483/0001-36	02.07.01	MEDICAMENTOS e INSUMOS FARMACÊUTICOS	Essencial Rio Distrib. De Prod. Medicos e Hospitalares Ltda	R\$ 672,70	10	-5,63	-R\$ 56,30	R\$ 9.039.491,23	AP	Referente a compra de 10 unidades de vitamina B12 5000mcg/2ml ap.	8987	1

Relatório de Acompanhamento Mensal do termo de colaboração 001/2020  
Hospital Municipal Oceânico de Niterói

6 4 2	31/08/2021	11/08/2021	2021-08-31	24.875.483/0001-36	02.07.01	MEDICAMENTOS e INSUMOS FARMACÊUTICOS	Essencial Rio Distrib. De Prod. Medicos e Hospitalares Ltda	R\$ 672,70	600	-0,50	-R\$ 300,00	R\$ 9.039.191,23	UN	Referente a compra de 600 unidades de cloreto de potássio 10% 10ml .	8987	1
6 4 2	31/08/2021	11/08/2021	2021-08-31	24.875.483/0001-36	02.07.01	MEDICAMENTOS e INSUMOS FARMACÊUTICOS	Essencial Rio Distrib. De Prod. Medicos e Hospitalares Ltda	R\$ 672,70	40	-5,82	-R\$ 232,80	R\$ 9.038.958,43	AP	Referente a compra de 40 unidades de hidralazina (cloridato) 20mg /ml 1ml Ap.	8987	1
6 4 2	31/08/2021	11/08/2021	2021-08-31	24.875.483/0001-36	02.07.01	MEDICAMENTOS e INSUMOS FARMACÊUTICOS	Essencial Rio Distrib. De Prod. Medicos e Hospitalares Ltda	R\$ 672,70	100	-0,06	-R\$ 6,00	R\$ 9.038.952,43	CP	Referente a compra de 100 unidades de sulfato ferroso 40mg.	8987	1
6 4 2	31/08/2021	11/08/2021	2021-08-31	24.875.483/0001-36	02.07.01	MEDICAMENTOS e INSUMOS FARMACÊUTICOS	Essencial Rio Distrib. De Prod. Medicos e Hospitalares Ltda	R\$ 672,70	100	-0,40	-R\$ 40,00	R\$ 9.038.912,43	CP	Referente a compra de 100 unidades de tiamina 300mg cp.	8987	1
6 4 2	31/08/2021	11/08/2021	2021-08-31	24.875.483/0001-36	02.07.01	MEDICAMENTOS e INSUMOS FARMACÊUTICOS	Essencial Rio Distrib. De Prod. Medicos e Hospitalares Ltda	R\$ 672,70	60	-0,16	-R\$ 9,60	R\$ 9.038.902,83	CP	Referente a compra de 60 unidades de carvedilol 12,5 mg cp.	8987	1
6 4 3	31/08/2021	11/08/2021	2021-08-31	24.875.483/0001-36	02.07.01	MEDICAMENTOS e INSUMOS FARMACÊUTICOS	Essencial Rio Distrib. De Prod. Medicos e Hospitalares Ltda	R\$ 3.986,50	450	-0,29	-R\$ 130,50	R\$ 9.038.772,33	CP	Referente a compra de 450 unidades de clonidina (cloridato) 100mcg cp.	9009	1
6 4 3	31/08/2021	11/08/2021	2021-08-31	24.875.483/0001-36	02.07.01	MEDICAMENTOS e INSUMOS FARMACÊUTICOS	Essencial Rio Distrib. De Prod. Medicos e Hospitalares Ltda	R\$ 3.986,50	80	-48,20	-R\$ 3.856,00	R\$ 9.034.916,33	FR	Referente a compra de 80 unidades de bicarbonato de sódio 8,4% 250ml fr.	9009	1
6 4 4	31/08/2021	11/08/2021	2021-08-31	24.875.483/0001-36	02.07.03	MATERIAIS HOSPITALARES MÉDICOS/ODONTOLÓGICOS/LABORATORIAIS	Essencial Rio Distrib. De Prod. Medicos e Hospitalares Ltda	R\$ 21.065,22	120	-0,46	-R\$ 55,20	R\$ 9.034.861,13	UN	Referente a compra de 120 unidades de atadura de crepe 10cm x4,5m 13 fios.	9026	1

Relatório de Acompanhamento Mensal do termo de colaboração 001/2020  
Hospital Municipal Oceânico de Niterói

6 4 4	31/08/2021	11/08/2021	2021-08-31	24.875.483 /0001-36	02.07 .03	MATERIAIS HOSPITALARES MÉDICOS/ODONTOLÓGICOS/ LABORATORIAIS	Essencial Rio Distrib. De Prod. Medicos e Hospitalare s Ltda	R\$ 21.065,2 2	156	-0,92	-R\$ 143,52	R\$ 9.034.71 7,61	UN	Referente a compra de 156 unidades de atadura algodão ortopédico 20cm x1,0mt.	9026	1
6 4 4	31/08/2021	11/08/2021	2021-08-31	24.875.483 /0001-36	02.07 .03	MATERIAIS HOSPITALARES MÉDICOS/ODONTOLÓGICOS/ LABORATORIAIS	Essencial Rio Distrib. De Prod. Medicos e Hospitalare s Ltda	R\$ 21.065,2 2	200	-0,68	-R\$ 136,00	R\$ 9.034.58 1,61	UN	Referente a compra de 200 unidades de sonda asp. traqueal nº 12 pvcflexível 48 cm conector universal.	9026	1
6 4 4	31/08/2021	11/08/2021	2021-08-31	24.875.483 /0001-36	02.07 .03	MATERIAIS HOSPITALARES MÉDICOS/ODONTOLÓGICOS/ LABORATORIAIS	Essencial Rio Distrib. De Prod. Medicos e Hospitalare s Ltda	R\$ 21.065,2 2	200	-0,74	-R\$ 148,00	R\$ 9.034.43 3,61	UN	Referente a compra de 200 unidades de sonda asp. traqueal nº 14.	9026	1
6 4 4	31/08/2021	11/08/2021	2021-08-31	24.875.483 /0001-36	02.07 .03	MATERIAIS HOSPITALARES MÉDICOS/ODONTOLÓGICOS/ LABORATORIAIS	Essencial Rio Distrib. De Prod. Medicos e Hospitalare s Ltda	R\$ 21.065,2 2	200	-0,92	-R\$ 184,00	R\$ 9.034.24 9,61	UN	Referente a compra de 200 unidades de jelco 24g .	9026	1
6 4 4	31/08/2021	11/08/2021	2021-08-31	24.875.483 /0001-36	02.07 .03	MATERIAIS HOSPITALARES MÉDICOS/ODONTOLÓGICOS/ LABORATORIAIS	Essencial Rio Distrib. De Prod. Medicos e Hospitalare s Ltda	R\$ 21.065,2 2	1500	-2,17	-R\$ 3.255,00	R\$ 9.030.99 4,61	UN	Referente a compra de 1500 unidades de curativo filme transparente 10cm x12cm .	9026	1
6 4 4	31/08/2021	11/08/2021	2021-08-31	24.875.483 /0001-36	02.07 .03	MATERIAIS HOSPITALARES MÉDICOS/ODONTOLÓGICOS/ LABORATORIAIS	Essencial Rio Distrib. De Prod. Medicos e Hospitalare s Ltda	R\$ 21.065,2 2	100	-8,62	-R\$ 862,00	R\$ 9.030.13 2,61	UN	Referente a compra de 100 unidades de esparadrapo impermeável 10cmx4,5m.	9026	1
6 4 4	31/08/2021	11/08/2021	2021-08-31	24.875.483 /0001-36	02.07 .03	MATERIAIS HOSPITALARES MÉDICOS/ODONTOLÓGICOS/ LABORATORIAIS	Essencial Rio Distrib. De Prod. Medicos e Hospitalare s Ltda	R\$ 21.065,2 2	30	-5,90	-R\$ 177,00	R\$ 9.029.95 5,61	UN	Referente a compra de 30 unidades de fixador para cânula de traqueostomia adulto.	9026	1

Relatório de Acompanhamento Mensal do termo de colaboração 001/2020  
Hospital Municipal Oceânico de Niterói

6 4 4	31/08/2021	11/08/2021	2021-08-31	24.875.483 /0001-36	02.07 .03	MATERIAIS HOSPITALARES MÉDICOS/ODONTOLÓGICOS/ LABORATORIAIS	Essencial Rio Distrib. De Prod. Medicos e Hospitalare s Ltda	R\$ 21.065,2 2	25000	-0,41	-R\$ 10.250,00	R\$ 9.019.70 5,61	UN	Referente a compra de 25000 unidades de luva proc. P.	9026	1
6 4 4	31/08/2021	11/08/2021	2021-08-31	24.875.483 /0001-36	02.07 .03	MATERIAIS HOSPITALARES MÉDICOS/ODONTOLÓGICOS/ LABORATORIAIS	Essencial Rio Distrib. De Prod. Medicos e Hospitalare s Ltda	R\$ 21.065,2 2	600	-4,20	-R\$ 2.520,00	R\$ 9.017.18 5,61	UN	Referente a compra de 600 unidades de fita adesiva microporosa 50mmx10mt.	9026	1
6 4 4	31/08/2021	11/08/2021	2021-08-31	24.875.483 /0001-36	02.07 .03	MATERIAIS HOSPITALARES MÉDICOS/ODONTOLÓGICOS/ LABORATORIAIS	Essencial Rio Distrib. De Prod. Medicos e Hospitalare s Ltda	R\$ 21.065,2 2	3000	-0,37	-R\$ 1.110,00	R\$ 9.016.07 5,61	UN	Referente a compra de 3000 unidades de seringa 10ml s/ag bico slip .	9026	1
6 4 4	31/08/2021	11/08/2021	2021-08-31	24.875.483 /0001-36	02.07 .03	MATERIAIS HOSPITALARES MÉDICOS/ODONTOLÓGICOS/ LABORATORIAIS	Essencial Rio Distrib. De Prod. Medicos e Hospitalare s Ltda	R\$ 21.065,2 2	2500	-0,46	-R\$ 1.150,00	R\$ 9.014.92 5,61	UN	Referente a compra de 2500 unidades de tira p/ teste de glicose.	9026	1
6 4 4	31/08/2021	11/08/2021	2021-08-31	24.875.483 /0001-36	02.07 .03	MATERIAIS HOSPITALARES MÉDICOS/ODONTOLÓGICOS/ LABORATORIAIS	Essencial Rio Distrib. De Prod. Medicos e Hospitalare s Ltda	R\$ 21.065,2 2	150	-0,97	-R\$ 145,50	R\$ 9.014.78 0,11	UN	Referente a compra de 150 unidades de cateter tipo óculos p/ oxigênio adulto.	9026	1
6 4 4	31/08/2021	11/08/2021	2021-08-31	24.875.483 /0001-36	02.07 .03	MATERIAIS HOSPITALARES MÉDICOS/ODONTOLÓGICOS/ LABORATORIAIS	Essencial Rio Distrib. De Prod. Medicos e Hospitalare s Ltda	R\$ 21.065,2 2	600	-0,82	-R\$ 492,00	R\$ 9.014.28 8,11	UN	Referente a compra de 600 unidades de jelco 20g.	9026	1
6 4 4	31/08/2021	11/08/2021	2021-08-31	24.875.483 /0001-36	02.07 .03	MATERIAIS HOSPITALARES MÉDICOS/ODONTOLÓGICOS/ LABORATORIAIS	Essencial Rio Distrib. De Prod. Medicos e Hospitalare s Ltda	R\$ 21.065,2 2	4	-6,00	-R\$ 24,00	R\$ 9.014.26 4,11	UN	Referente a compra de 4 unidades dreno de tórax 32f.	9026	1

Relatório de Acompanhamento Mensal do termo de colaboração 001/2020  
Hospital Municipal Oceânico de Niterói

6 4 4	31/08/2021	11/08/2021	2021-08-31	24.875.483 /0001-36	02.07 .03	MATERIAIS HOSPITALARES MÉDICOS/ODONTOLÓGICOS/ LABORATORIAIS	Essencial Rio Distrib. De Prod. Medicos e Hospitalare s Ltda	R\$ 21.065,2 2	100	-0,73	-R\$ 73,00	R\$ 9.014.19 1,11	UN	Referente a compra de 100 unidades de aparelho de barbear .	9026	1
6 4 4	31/08/2021	11/08/2021	2021-08-31	24.875.483 /0001-36	02.07 .03	MATERIAIS HOSPITALARES MÉDICOS/ODONTOLÓGICOS/ LABORATORIAIS	Essencial Rio Distrib. De Prod. Medicos e Hospitalare s Ltda	R\$ 21.065,2 2	1000	-0,34	-R\$ 340,00	R\$ 9.013.85 1,11	UN	Referente a compra de 1000 unidades de eletrodo p/ monitorização cardíaca adulto.	9026	1
6 4 5	31/08/2021	12/08/2021	2021-07-31	13.482.307 /0001-18	03.99 .01	OUTROS SERVIÇOS DE TERCEIROS	Kemakmura n Extintores Ltda Me	R\$ 780,00			-R\$ 780,00	R\$ 9.013.07 1,11		Referente a prestação de serviços de locação de mangueiras de incêndio, no mês de Julho/2021.	2224	N/ A
6 4 6	31/08/2021	22/08/2021	2021-08-31	23.422.732 /0001-75	02.07 .03	MATERIAIS HOSPITALARES MÉDICOS/ODONTOLÓGICOS/ LABORATORIAIS	Spectre Soluções Empresariai s Eireli.	R\$ 73.000,0 0	1.400,0 0	-6,50	-R\$ 9.100,00	R\$ 9.003.97 1,11	UN	Referente a compra de 1400 unidades de avental de proc. e isol de cont. n tecido 30g /M² . descar. tam. un. não estéril tira p fixar, manga long. punho elástico .	33	1
6 4 6	31/08/2021	22/08/2021	2021-08-31	23.422.732 /0001-75	02.07 .03	MATERIAIS HOSPITALARES MÉDICOS/ODONTOLÓGICOS/ LABORATORIAIS	Spectre Soluções Empresariai s Eireli.	R\$ 73.000,0 0	3.600,0 0	-6,50	-R\$ 23.400,00	R\$ 8.980.57 1,11	UN	Referente a compra de 3600 unidades de avental de proc. e isol de cont. n tecido 30g /M² . descar. tam. un. não estéril tira p fixar, manga long. punho elástico .	33	1
6 4 6	31/08/2021	22/08/2021	2021-08-31	23.422.732 /0001-75	02.07 .03	MATERIAIS HOSPITALARES MÉDICOS/ODONTOLÓGICOS/ LABORATORIAIS	Spectre Soluções Empresariai s Eireli.	R\$ 73.000,0 0	2.200,0 0	-9,00	-R\$ 19.800,00	R\$ 8.960.77 1,11	UN	Referente a compra de 2200 unidades de avental de proc. e isol de cont. n tecido 50g /M² . descar. tam. un. não estéril tira p fixar, manga long. punho elástico .	33	1



Relatório de Acompanhamento Mensal do termo de colaboração 001/2020  
Hospital Municipal Oceânico de Niterói

6 4 6	31/08/2021	22/08/2021	2021-08-31	23.422.732/0001-75	02.07.03	MATERIAIS HOSPITALARES MÉDICOS/ODONTOLÓGICOS/LABORATORIAIS	Spectre Soluções Empresariais Eireli.	R\$ 73.000,00	2.300,00	-9,00	-R\$ 20.700,00	R\$ 8.940,07 1,11	UN	Referente a compra de 2300 unidades de avental de proc. e isol de cont. n tecido 50g /M² . descart. tam. un. não estéril tira p fixar, manga long. punho elástico .	33	1
6 4 7	31/08/2021	18/08/2021	2021-08-31	18.283.401/0001-61	02.01.01	MATERIAL DE ESCRITÓRIO/PAPÉIS EM GERAL/ IMPRESSOS	V.H & M Papelaria e Informática LTDA ME	R\$ 15.243,20	120	-52,00	-R\$ 6.240,00	R\$ 8.933,83 1,11	RL	Referente a compra de 120 unidades de bobina picotada 40 x 50.	1417	2
6 4 7	31/08/2021	18/08/2021	2021-08-31	18.283.401/0001-61	02.01.01	MATERIAL DE ESCRITÓRIO/PAPÉIS EM GERAL/ IMPRESSOS	V.H & M Papelaria e Informática LTDA ME	R\$ 15.243,20	100	-65,00	-R\$ 6.500,00	R\$ 8.927,33 1,11	RL	Referente a compra de 100 unidades de bobina picotada 50 x 70.	1417	2
6 4 7	31/08/2021	18/08/2021	2021-08-31	18.283.401/0001-61	02.01.01	MATERIAL DE ESCRITÓRIO/PAPÉIS EM GERAL/ IMPRESSOS	V.H & M Papelaria e Informática LTDA ME	R\$ 15.243,20	20	-123,80	-R\$ 2.476,00	R\$ 8.924,85 5,11	RL	Referente a compra de 20 unidades de bobina picotada 60 x 90.	1417	2
6 4 7	31/08/2021	18/08/2021	2021-08-31	18.283.401/0001-61	02.01.01	MATERIAL DE ESCRITÓRIO/PAPÉIS EM GERAL/ IMPRESSOS	V.H & M Papelaria e Informática LTDA ME	R\$ 15.243,20	1	-27,20	-R\$ 27,20	R\$ 8.924,82 7,91	CEN	Referente a compra de unidade de sacola plástica 15 x 20 VM c/100.	1417	2
6 4 8	31/08/2021	06/08/2021	2021-07-31	42.216.806/0001-61	03.17.01	SERVIÇOS ESPECIALIZADOS PESSOA JURÍDICA	Alyta Serviços Médicos Eireli	R\$ 27.000,00			-R\$ 27.000,00	R\$ 8.897,82 7,91		Referente a prestação de serviços de coordenação médica no setor UTI realizado no HMON. Mês de competência 01 à 31 de Julho de 2021.	1	N/A
6 4 9	31/08/2021	31/08/2021	2021-08-31	28.176.998/1000-441	03.99.01	OUTROS SERVIÇOS DE TERCEIROS	Corpo de Bombeiros Militar do Estado do Rio de Janeiro	R\$ 2.354,70			-R\$ 2.354,70	R\$ 8.895,47 3,21		Referente a análise de projetos de segurança contra incêndio e pânico quando a área construída a ser analisada for maior que duzentos e cinquenta metros quadrados (ATC acima de 250m²).	N/A	N/A

Relatório de Acompanhamento Mensal do termo de colaboração 001/2020  
Hospital Municipal Oceânico de Niterói

650	31/08/2021	12/08/2021	2021-08-31	60.619.202/0065-02	02.07.02	GASES MEDICINAIS (FORNECIMENTO)	Messer Gases Ltda	R\$ 11.014,96			-R\$ 11.014,96	R\$ 8.884,45 8,25	Referente ao fornecimento de onu 1073 oxigênio, líquido refrigerado 2.2 (5.1) 225 oxigênio líquido granel.	820	39
651	31/08/2021	14/08/2021	2021-08-31	60.619.202/0034-06	02.07.02	GASES MEDICINAIS (FORNECIMENTO)	Messer Gases Ltda	R\$ 7.835,14			-R\$ 7.835,14	R\$ 8.876,62 3,11	Referente ao fornecimento de onu 1073 oxigênio, líquido refrigerado 2.2 (5.1) 225 oxigênio líquido granel.	1606	58
652	31/08/2021	13/08/2021	2021-08-31	60.619.202/0034-06	02.07.02	GASES MEDICINAIS (FORNECIMENTO)	Messer Gases Ltda	R\$ 1.381,56			-R\$ 1.381,56	R\$ 8.875,24 1,55	Referente ao fornecimento de onu 1072 oxigênio, comprimido 2.2 (5.1) 25 oxigênio med valv. Integr cil 5L m³.	2192	38
653	31/08/2021	04/08/2021	2021-07-31	02.150.336/0001-66	05.01.01	ÁGUA	Águas de Niterói S/A	R\$ 441,83			-R\$ 441,83	R\$ 8.874,79 9,72	Referente ao fornecimento de água no mês de Julho/2021 - Av. Raul de Oliveira Rodrigues ant avn7 338 - Piratininga - Niterói	225266 34	N/A
654	31/08/2021	26/08/2021	2021-08-31	33.050.071/0001-58	05.02.01	ENERGIA ELÉTRICA	Ampla Energia e Serviços S.A	R\$ 962,97			-R\$ 962,97	R\$ 8.873,83 6,75	Referente ao fornecimento de energia elétrica no mês de Agosto./2021.	646866 39	N/A
655	31/08/2021	31/08/2021	2021-08-31	00.000.000/0001-91	07.03.01	DESPESAS DA CONTRATADA	Banco do Brasil S/A	R\$ 10,45			-R\$ 10,45	R\$ 8.873,82 6,30	Tarifa	N/A	N/A
656	31/08/2021	31/08/2021	2021-08-31	00.000.000/0001-91	07.03.01	DESPESAS DA CONTRATADA	Banco do Brasil S/A	R\$ 10,20			-R\$ 10,20	R\$ 8.873,81 6,10	Tarifa	N/A	N/A
657	31/08/2021	31/08/2021	2021-08-31	00.000.000/0001-91	07.03.01	DESPESAS DA CONTRATADA	Banco do Brasil S/A	R\$ 8,20			-R\$ 8,20	R\$ 8.873,80 7,90	Tarifa	N/A	N/A



Relatório de Acompanhamento Mensal do termo de colaboração 001/2020  
Hospital Municipal Oceânico de Niterói

658	31/08/2021	31/08/2021	2021-08-31	00.000.000/0001-91	07.03.01	DESPESAS DA CONTRATADA	Banco do Brasil S/A	R\$ 65,60			-R\$ 65,60	R\$ 8.873.742,30		Tarifa	N/A	N/A
659	31/08/2021	31/08/2021	2021-08-31	-	-	-	Rendimentos de Aplicações Financeiras				R\$ 8.816,92	R\$ 8.882.559,22		Referente a rendimento de aplicações financeiras.	N/A	N/A
660	31/08/2021	31/08/2021	2021-08-31	-	-	-	Rendimentos de Aplicações Financeiras				R\$ 13.945,22	R\$ 8.896.504,44		Referente a rendimento de aplicações financeiras.	N/A	N/A
661	31/08/2021	31/08/2021	2021-08-31	-	-	-	Rendimentos de Aplicações Financeiras				-R\$ 824,39	R\$ 8.895.680,05		Referente a rendimento de aplicações financeiras.	N/A	N/A
											<b>R\$ 8.895.680,05</b>	R\$ 8.895.680,05				

## 10 Contas à Pagar

RELATÓRIO DE CONTAS A PAGAR - HMON			
Período: 01/09/2021 a 30/09/2021			
FORNECEDOR	OBJETO	DATA DA FATURA	VALOR ESTIMADO
FOLHA	RH	-	R\$ 1.695.839,34
SIQUEIRA MALHEIROS SOCIEDADE DE ADVOGADO	Serviços	-	R\$ 4.000,00
AMPLA ENERGIA E SERVICOS SA	Serviços	-	R\$ 138.528,61
FBC DE NITEROI COMERCIO E SERVIÇO	Serviços	-	R\$ 16.800,00
BD DISTR DE MEDICAMENTOS MAT HOSP LTDA	Medicamentos/Material hospitalar	-	R\$4.181,67
CAMINHAS COMERCIAL LTDA EPP	Medicamentos/Material hospitalar	-	R\$ 7.051,10
CAMINHAS COMERCIAL LTDA EPP	Medicamentos/Material hospitalar	-	R\$ 1.920,00
CAMINHAS COMERCIAL LTDA EPP	Medicamentos/Material hospitalar	-	R\$ 20.316,24
BD DISTR DE MEDICAMENTOS MAT HOSP LTDA	Medicamentos/Material hospitalar	-	R\$ 275,00
BD DISTR DE MEDICAMENTOS MAT HOSP LTDA	Medicamentos/Material hospitalar	-	R\$ 400,80
SHELL LIFE MATERIAL HOSPITALAR	Medicamentos/Material hospitalar	-	R\$12.100,06
BD DISTRIBUIDORA MED MAT MED HOSP LTDA	Medicamentos/Material hospitalar	-	R\$ 38.610,00
ARAGORN SUPRIMENTOS E MANUTENÇÃO EIRELI	Medicamentos/Material hospitalar	-	R\$ 3.320,00
VIVA BEM ASSESSORIA E DISTRIBUIDORA DE	Medicamentos/Material hospitalar	-	R\$ 8.300,00
M L PHENIX COMERCIO E SERVICOS LTDA ME	Serviços	-	R\$ 230,00



Relatório de Acompanhamento Mensal do termo de colaboração 001/2020  
Hospital Municipal Oceânico de Niterói

M L PHENIX COMERCIO E SERVICOS LTDA ME	Serviços	-	R\$ 230,00
NEXTEL TELECOMUNICACOES LTDA	Serviços	-	R\$ 209,98
BD DISTR DE MEDICAMENTOS MAT HOSP LTDA	Medicamentos/Material hospitalar	-	R\$19.986,24
SHELL LIFE MATERIAL HOSPITALAR	Medicamentos/Material hospitalar	-	R\$35.588,49
VIRTUAL FARMA PRODUTOS FARMACEUTICOS	Medicamentos/Material hospitalar	-	R\$ 4.320,00
VIRTUAL FARMA PRODUTOS FARMACEUTICOS	Medicamentos/Material hospitalar	-	R\$ 1.080,00
MULTIFARMA COMERCIAL LTDA	Medicamentos/Material hospitalar	-	R\$ 1.120,00
ACREPRES PRODUTOS HOSPITALARES LTDA ME	Medicamentos/Material hospitalar	-	R\$ 21.420,00
MESSER GASES LTDA	Gás medicinal	-	R\$481,38
TOTVS S A	Serviços	-	R\$12.525,00
TOTVS S A	Serviços	-	R\$7.962,42
AMPLA ENERGIA E SERVICOS SA	Serviços	-	R\$ 160.743,49
MESSER GASES LTDA	Gás medicinal	-	R\$ 9.720,59
MESSER GASES LTDA	Gás medicinal	-	R\$ 1.123,54
ACREPRES PRODUTOS HOSPITALARES LTDA ME	Medicamentos/Material hospitalar	-	R\$27.300,00
MESSER GASES LTDA	Gás medicinal	-	R\$1.036,18
AMPLA ENERGIA E SERVICOS SA	Serviços	-	R\$153.599,84
MESSER GASES LTDA	Gás medicinal	-	R\$ 14.118,67
MESSER GASES LTDA	Gás medicinal	-	R\$ 8.347,33
ANDRÉ SVENSON	Serviços	-	R\$ 1.900,00
MESSER GASES LTDA	Gás medicinal	-	R\$1.447,40
MESSER GASES LTDA	Gás medicinal	-	R\$ 1.036,18
MESSER GASES LTDA	Gás medicinal	-	R\$ 6.216,81
MESSER GASES LTDA	Gás medicinal	-	R\$ 10.057,51



Relatório de Acompanhamento Mensal do termo de colaboração 001/2020  
Hospital Municipal Oceânico de Niterói

CLAUDIA MARIA DA ROCHA DEVEZA	Serviços	-	R\$ 19,00
LEFE EMERGENCIAS MEDICAS LTDA ME	Serviços	-	R\$ 61.000,00
MESSER GASES LTDA	Gás medicinal	-	R\$ 777,13
VITAL PRODUCTS IMPORT E EXPORT LTDA	Medicamentos/Material hospitalar	-	R\$ 5.680,15
VITAL PRODUCTS IMPORT E EXPORT LTDA	Medicamentos/Material hospitalar	-	R\$ 6.618,25
VITAL PRODUCTS IMPORT E EXPORT LTDA	Medicamentos/Material hospitalar	-	R\$889,20
VITAL PRODUCTS IMPORT E EXPORT LTDA	Medicamentos/Material hospitalar	-	R\$ 1.815,00
VITAL PRODUCTS IMPORT E EXPORT LTDA	Medicamentos/Material hospitalar	-	R\$6.589,27
VITAL PRODUCTS IMPORT E EXPORT LTDA	Medicamentos/Material hospitalar	-	R\$ 5.991,52
LOPES E MONTEIRO INST IND E COM LTDA ME	Medicamentos/Material hospitalar	-	R\$ 88.100,00
VITAL PRODUCTS IMPORT E EXPORT LTDA	Medicamentos/Material hospitalar	-	R\$ 8.888,35
MESSER GASES LTDA	Gás medicinal	-	R\$ 11.786,98
PVAX CONSULTORIA E LOGISTICA LTDA	Serviços	-	R\$ 42.900,00
PVAX CONSULTORIA E LOGISTICA LTDA	Serviços	-	R\$ 100.100,00
RIOPAR PARTICIPACOES S A	Serviços	-	R\$28,35
FETRANSPOR FED EMP DE TRANS	Serviços	-	R\$ 18,31
SHELL LIFE MATERIAL HOSPITALAR	Medicamentos/Material hospitalar	-	R\$12.100,06
SHELL LIFE MATERIAL HOSPITALAR	Medicamentos/Material hospitalar	-	R\$ 8.083,36
MESSER GASES LTDA	Gás medicinal	-	R\$ 1.123,54
RIOPAR PARTICIPACOES S A	Serviços	-	R\$ 28,35
FETRANSPOR FED EMP DE TRANS	Serviços	-	R\$ 18,31
MESSER GASES LTDA	Gás medicinal	-	R\$ 2.230,41
FABIO CARDOSO FERNANDES DA SIL1003068	Serviços	-	R\$ 120,00
MULTI COMPANY COMERCIO E SERV1I 072976	Serviços	-	R\$ 322.199,53





Relatório de Acompanhamento Mensal do termo de colaboração 001/2020  
Hospital Municipal Oceânico de Niterói

FUNDO DE GARANTIA DO TEMPO DE1015494		Serviços	-	R\$ 186.868,29
TELEMAR NORTE LESTE SA 1008981		Serviços	-	R\$ 214,04
TELEMAR NORTE LESTE SA 1008981		Serviços	-	R\$ 98,74
TELEMAR NORTE LESTE SA 1008981		Serviços	-	R\$ 100,39
VENOSAN BRASIL LTDA 1074423		Serviços	-	R\$ 6.499,00
RIOPAR PARTICIPACOES S A 1049177		Serviços	-	R\$ 28,35
FETRANSPOR FED EMP DE TRANS		Serviços	-	R\$ 18,31
ARGOMES CONSULTORIA E ASSESSO1R070264		Serviços	-	R\$ 13.027,94
BAMBU APOIO ADMINISTRATIVO E C 1073977		Serviços	-	R\$2.312,09
DO IT SERVIÇO COMBINADOS DE AP 1073845		Serviços	-	R\$35.000,00
CONSULTE CONSULTORIA E SERVIÇ1073986		Serviços	-	R\$ 30.008,68
LABANCA ADVOCACIA 1076281		Serviços	-	R\$ 15.261,61
TEYKAL CONSULTORIA E GESTAO ES1077577		Serviços	-	R\$ 4.553,00
ZACHER SOLUÇOES EM GESTAO ADM10I 73971		Serviços	-	R\$ 24.274,10
ELBLEOCADIO CONSULTORIA EM GE1S074361		Serviços	-	R\$ 4.963,06
LAPA COMUNICACAO E MARKETING L1003509		Serviços	-	R\$ 11.000,00
LSC MOTTA ASSESSORIA E SERVIÇO1074373		Serviços	-	R\$ 5.000,00
B P OTTONI TECNOLOGIA E SEGURA1073738		Serviços	-	R\$ 42.000,00
IGNEA CONSULTORIA EM SEGURANC1A003238		Serviços	-	R\$ 3.296,58
SIQUEIRA MALHEIROS SOCIEDADE D1001110		Serviços	-	R\$ 4.393,24
PENSAO ALIMENTICIA 1019866		Serviços	-	R\$ 550,17
BAMBU APOIO ADMINISTRATIVO E C 1073977		Serviços	-	R\$ 11.048,08
FGTS		Serviços	-	R\$ 500,44
FOLHA - RPA A PAGAR		Serviços	-	R\$ 1.554,00



Relatório de Acompanhamento Mensal do termo de colaboração 001/2020  
Hospital Municipal Oceânico de Niterói

ABC MUNDO DAS LETRAS & PLACAS1077125	Serviços	-	R\$ 685,00
AOX DO BRASIL CONTAINERS LTDA 1074780	Serviços	-	R\$ 3.860,00
BEST FORCE GERADORES EIRELI EP1049402	Serviços	-	R\$ 1.200,00
BIOMEX MEDICAL	Medicamentos/Material hospitalar	-	R\$ 4.798,00
BIONEXO DO BRASIL S A	Medicamentos/Material hospitalar	-	R\$ 3.050,66
BISTURI DISTRI DE MAT HOSPITAL	Medicamentos/Material hospitalar	-	R\$315,70
BISTURI DISTRI DE MAT HOSPITAL	Medicamentos/Material hospitalar	-	R\$ 900,00
BISTURI DISTRI DE MAT HOSPITAL	Medicamentos/Material hospitalar	-	R\$ 897,00
BISTURI DISTRI DE MAT HOSPITAL	Medicamentos/Material hospitalar	-	R\$ 658,90
BISTURI DISTRI DE MAT HOSPITAL	Medicamentos/Material hospitalar	-	R\$ 240,00
MAXIMA PROPAGANDA LTDA	Serviços	-	R\$ 375,00
NEW VISUAL COMFECÇÕES LTDA	Serviços	-	R\$ 2.263,18
SELETA SALADAS LTDA	Serviços	-	R\$ 224.720,95
SELETA SALADAS LTDA	Serviços	-	R\$ 13.080,00
STOCK MED DISTRIBUIDORA DE PRO1049105	Medicamentos/Material hospitalar	-	R\$ 36.625,00
STOCK MED DISTRIBUIDORA DE PRO1049105	Medicamentos/Material hospitalar	-	R\$ 13.250,00
TOP CLEAN COM E SERVIÇOS GERA1063502	Serviços	-	R\$ 70.850,57
INTER QUALIY REPRESENTAÇÕES LT1050102	Serviços	-	R\$ 900,00
M L PHENIX COMERCIO E SERVICOS1003044	Serviços	-	R\$ 2.140,00
MÉDICOS CIRURGIA E ANESTESIA L 1075511	Serviços	-	R\$ 3.750,00
RALHA ELEVADORES COMERCIO E	Serviços	-	R\$ 1.600,00
CRAPAC SERVIÇOS DE TELECOMUNI1C074510	Serviços	-	R\$ 1.100,00
VINICIUS NAVES REZENDE FARIA 0 1077584	Serviços	-	R\$ 1.050,00
VINICIUS NAVES REZENDE FARIA 0 1077584	Serviços	-	R\$ 1.290,00



Relatório de Acompanhamento Mensal do termo de colaboração 001/2020  
Hospital Municipal Oceânico de Niterói

VINICIUS NAVES REZENDE FARIA O 1077584	Serviços	-	R\$ 1.050,00
VINICIUS NAVES REZENDE FARIA O	Serviços	-	R\$ 1.050,00
BIOXXI SERVIÇOS DE ESTERILIZAÇ	Serviços	-	R\$ 90.000,00
FGTS	Serviços	-	R\$ 10.847,93
LAB MED DIAGNOSTICO POR IMAGE1074203	Serviços	-	R\$ 290.000,00
BD DISTR. DE MED. E MAT. HOSP. 1046250	Medicamentos/Material hospitalar	-	R\$ 11.304,54
CAMINHAS COMERCIAL LTDA EPP 1005537	Medicamentos/Material hospitalar	-	R\$ 4.196,00
FUTURA DISTRIBUIDORA DE MEDICA1049024	Medicamentos/Material hospitalar	-	R\$ 1.229,00
QUALY LAB ANÁLISES AMBIENTAIS	Serviços	-	R\$ 1.342,40
BD DISTRIBUIDORA DE MEDICAMENT1076210	Medicamentos/Material hospitalar	-	R\$ 90.240,00
PENSAO ALIMENTICIA	Serviços	-	R\$ 1.066,80
			<b>R\$ 4.435.045,68</b>

## 11 Aquisição de Medicamentos

FORNECEDOR	CNPJ	Nº NF	DATA NF	TIPO	DESCRIÇÃO DO PRODUTO NA NOTA FISCAL	UNIDADE	QUANTIDADE	PREÇO UNITÁRIO NF	PREÇO TOTAL NOTA FISCAL
Costa Camargo Comercio de Produtos Hospitalar LTDA	36.325.157/0001-34	146766	19/07/2021	MEDICAMENTO S e INSUMOS FARMACÊUTICOS	Amoxicilina +clavulanato (1000mg +200mg).	FR	400	R\$ 29,91	R\$ 11.964,00
Costa Camargo Comercio de Produtos Hospitalar LTDA	36.325.157/0001-34	146766	19/07/2021	MEDICAMENTO S e INSUMOS FARMACÊUTICOS	Amoxicila + clavulanato (500mg+125mg).	CP	90	R\$ 0,85	R\$ 76,50
Costa Camargo Comercio de Produtos Hospitalar LTDA	36.325.157/0001-34	146860	21/07/2021	MEDICAMENTO S e INSUMOS FARMACÊUTICOS	Enoxaparina 60mg /0,6ml.	SR	1000	R\$ 44,00	R\$ 44.000,00
Farmater Medicamentos LTDA	04.342.595/0002-03	29124	20/07/2021	MEDICAMENTO S e INSUMOS FARMACÊUTICOS	Apresolina 25Mg 20Drg *M* Novartis.	CX	50	R\$ 8,20	R\$ 410,00
Farmater Medicamentos LTDA	04.342.595/0002-03	29124	20/07/2021	MEDICAMENTO S e INSUMOS FARMACÊUTICOS	Diclof Potássio 50Mg 20Cpr *Genérico*.	CX	1	R\$ 11,40	R\$ 11,40
Farmater Medicamentos LTDA	04.342.595/0002-03	29124	20/07/2021	MEDICAMENTO S e INSUMOS FARMACÊUTICOS	Lacrima Plus Col 15MI *M*.	UN	31	R\$ 23,79	R\$ 737,49
Farmater Medicamentos LTDA	04.342.595/0002-03	29124	20/07/2021	MEDICAMENTO S e INSUMOS FARMACÊUTICOS	Pulmicort Suspneb 0,25Mg 5Fr 2MI *M*.	CX	2	R\$ 46,10	R\$ 92,20

Relatório de Acompanhamento Mensal do termo de colaboração 001/2020  
Hospital Municipal Oceânico de Niterói

Futura Distribuidora de Medicamentos e Prod. de Saúde LTDA	17.700.763/0001-48	59347	21/07/2021	MEDICAMENTO S e INSUMOS FARMACÊUTICOS	Cloreto De Sódio 0,9% 500 MI.	CX	16	R\$ 50,20	R\$ 803,20
Futura Distribuidora de Medicamentos e Prod. de Saúde LTDA	17.700.763/0001-48	59347	21/07/2021	MEDICAMENTO S e INSUMOS FARMACÊUTICOS	Cloreto De Sódio 0,9% 500 MI .	CX	109	R\$ 50,20	R\$ 5.471,80
Futura Distribuidora de Medicamentos e Prod. de Saúde LTDA	17.700.763/0001-48	59347	21/07/2021	MEDICAMENTO S e INSUMOS FARMACÊUTICOS	Dipirona Sódica 500Mg MI 2MI .	CX	17	R\$ 81,60	R\$ 1.387,20
Futura Distribuidora de Medicamentos e Prod. de Saúde LTDA	17.700.763/0001-48	59347	21/07/2021	MEDICAMENTO S e INSUMOS FARMACÊUTICOS	Linezolid Inj 2Mg MI 300MI .	CX	6	R\$ 651,70	R\$ 3.910,20
Futura Distribuidora de Medicamentos e Prod. de Saúde LTDA	17.700.763/0001-48	59347	21/07/2021	MEDICAMENTO S e INSUMOS FARMACÊUTICOS	Suxametônio 100 Mg 10MI .	CX	7	R\$ 203,90	R\$ 1.427,30
Futura Distribuidora de Medicamentos e Prod. de Saúde LTDA	17.700.763/0001-48	59340	21/07/2021	MEDICAMENTO S e INSUMOS FARMACÊUTICOS	Clonazepam 2Mg Cx C 480 Comp. (B1) - Zilepam Cx C 480 Cp .	CX	1	R\$ 28,80	R\$ 28,80
Futura Distribuidora de Medicamentos e Prod. de Saúde LTDA	17.700.763/0001-48	59340	21/07/2021	MEDICAMENTO S e INSUMOS FARMACÊUTICOS	Dexametasona 4Mg Cx C 200 Comp. Gen Cx C\ 200 Cp .	CX	1	R\$ 50,00	R\$ 50,00

Relatório de Acompanhamento Mensal do termo de colaboração 001/2020  
Hospital Municipal Oceânico de Niterói

Futura Distribuidora de Medicamentos e Prod. de Saúde LTDA	17.700.763/0001-48	59340	21/07/2021	MEDICAMENTO S e INSUMOS FARMACÊUTICOS	Cloridrato De Metoclopramida 5Mg MI 2MI Cx C\100 Ap Cx C\100 Ap.	CX	2	R\$ 50,40	R\$ 100,80
Futura Distribuidora de Medicamentos e Prod. de Saúde LTDA	17.700.763/0001-48	59340	21/07/2021	MEDICAMENTO S e INSUMOS FARMACÊUTICOS	Fenitoina Sódica 5% 50Mg MI 5MI-Fenital Cx C\10 Ap .	CX	23	R\$ 38,20	R\$ 878,60
Multifarma Comercial Ltda	21.681.325/0001-57	163704	19/07/2021	MEDICAMENTO S e INSUMOS FARMACÊUTICOS	Noradrem ( Hemitartarato De Norepinefrina)2 Mg/MI Sol Dil Infus Iv Cx 50 Amp Vd Amb X 4 MI.	CX	100	R\$ 397,42	R\$ 39.741,52
Multifarma Comercial Ltda	21.681.325/0001-57	163704	19/07/2021	MEDICAMENTO S e INSUMOS FARMACÊUTICOS	Cloridrato De Lidocaína Gen 2% S/ Vaso Inj Cx C/25 Frs 20 MI.	CX	12	R\$ 120,00	R\$ 1.439,97
Multifarma Comercial Ltda	21.681.325/0001-57	163704	19/07/2021	MEDICAMENTO S e INSUMOS FARMACÊUTICOS	Hyfren (Epinefrina)1 Mg/MI Sol Inj Cx 100 Amp Vd Amb X 1 MI.	CX	3	R\$ 141,93	R\$ 425,80
503 comércio de Medicamento e Materiais Cirurgicos	04.110.063/0001-51	38325	21/07/2021	MEDICAMENTO S e INSUMOS FARMACÊUTICOS	Ciprofloxacino 2Mg MI 100MI .	UN	23	R\$ 18,50	R\$ 425,50
503 comércio de Medicamento e Materiais Cirurgicos	04.110.063/0001-51	38325	21/07/2021	MEDICAMENTO S e INSUMOS FARMACÊUTICOS	Ciprofloxacino 2 Mg MI Bolsa De 100MI .	BLS	67	R\$ 18,50	R\$ 1.239,50
503 comércio de Medicamento e Materiais Cirurgicos	04.110.063/0001-51	38325	21/07/2021	MEDICAMENTO S e INSUMOS FARMACÊUTICOS	Haloperidol 5Mg MI Amp De 1MI.	AMP	100	R\$ 6,47	R\$ 646,50



Relatório de Acompanhamento Mensal do termo de colaboração 001/2020  
Hospital Municipal Oceânico de Niterói

503 comércio de Medicamento e Materiais Cirurgicos	04.110.063/0001-51	38325	21/07/2021	MEDICAMENTO S e INSUMOS FARMACÊUTICOS	Ciprofloxacino 2Mg MI 100MI .	UN	8	R\$ 18,50	R\$ 148,00
503 comércio de Medicamento e Materiais Cirurgicos	04.110.063/0001-51	38327	21/07/2021	MEDICAMENTO S e INSUMOS FARMACÊUTICOS	Cloreto De Sódio 0,9% 100MI .	UN	400	R\$ 2,53	R\$ 1.010,24
503 comércio de Medicamento e Materiais Cirurgicos	04.110.063/0001-51	38327	21/07/2021	MEDICAMENTO S e INSUMOS FARMACÊUTICOS	Cloreto De Sódio 0,9% 100MI .	UN	2720	R\$ 2,53	R\$ 6.869,63
503 comércio de Medicamento e Materiais Cirurgicos	04.110.063/0001-51	38327	21/07/2021	MEDICAMENTO S e INSUMOS FARMACÊUTICOS	Cloreto De Sódio 0,9% 100MI .	UN	1920	R\$ 2,53	R\$ 4.849,15
503 comércio de Medicamento e Materiais Cirurgicos	04.110.063/0001-51	38.326	21/07/2021	MEDICAMENTO S e INSUMOS FARMACÊUTICOS	Cloreto De Sódio 0,9% 250MI .	UN	2.832,00	R\$ 2,53	R\$ 7.172,89
503 comércio de Medicamento e Materiais Cirurgicos	04.110.063/0001-51	38326	21/07/2021	MEDICAMENTO S e INSUMOS FARMACÊUTICOS	Losartana Potássica 50Mg Cx C 960 Comprimidos .	CPR	720	R\$ 0,13	R\$ 90,86
503 comércio de Medicamento e Materiais Cirurgicos	04.110.063/0001-51	38326	21/07/2021	MEDICAMENTO S e INSUMOS FARMACÊUTICOS	Complexo B Poli vitamínico Solução Injetável 2MI .	AMP	100	R\$ 2,48	R\$ 248,00
503 comércio de Medicamento e Materiais Cirurgicos	04.110.063/0001-51	38326	21/07/2021	MEDICAMENTO S e INSUMOS FARMACÊUTICOS	Cloridrato De Ondansetrona 2Mg MI 2MI (4Mg).	AMP	100	R\$ 3,13	R\$ 313,00
503 comércio de Medicamento	04.110.063/0001-51	38326	21/07/2021	MEDICAMENTO S e INSUMOS	Cloreto De Sódio 0,9% 250MI .	UN	48	R\$ 2,53	R\$ 121,57

Relatório de Acompanhamento Mensal do termo de colaboração 001/2020  
Hospital Municipal Oceânico de Niterói

e Materiais Cirurgicos				FARMACÊUTICO S					
503 comércio de Medicamento e Materiais Cirurgicos	04.110.063/0001-51	38326	21/07/2021	MEDICAMENTO S e INSUMOS FARMACÊUTICO S	Cloreto De Sódio 0,9% 250Ml.	UN	1056	R\$ 2,53	R\$ 2.674,64
Anbioton Importadora Ltda	11.260.846/0001-87	146231	23/07/2021	MEDICAMENTO S e INSUMOS FARMACÊUTICO S	Ácido tranexamico 50mg /ml sol inj iv cx c /5 amp 5ml.	UN	12	R\$ 20,50	R\$ 246,00
Anbioton Importadora Ltda	11.260.846/0001-87	146231	23/07/2021	MEDICAMENTO S e INSUMOS FARMACÊUTICO S	Amiodarona cloridato 200mg cx c /500 cp .	UN	1	R\$ 298,00	R\$ 298,00
Anbioton Importadora Ltda	11.260.846/0001-87	146231	23/07/2021	MEDICAMENTO S e INSUMOS FARMACÊUTICO S	Cefepina cloridato 1g cx c / 25fa .	UN	4	R\$ 485,00	R\$ 1.940,00
Anbioton Importadora Ltda	11.260.846/0001-87	146231	23/07/2021	MEDICAMENTO S e INSUMOS FARMACÊUTICO S	Ceftriaxona 1g cx c /50 Fa.	UN	6	R\$ 357,50	R\$ 2.145,00
Anbioton Importadora Ltda	11.260.846/0001-87	146.231	23/07/2021	MEDICAMENTO S e INSUMOS FARMACÊUTICO S	Espironolactona 25mg cx c /30 cp.	UN	5,00	R\$ 4,56	R\$ 22,80
Anbioton Importadora Ltda	11.260.846/0001-87	146231	23/07/2021	MEDICAMENTO S e INSUMOS FARMACÊUTICO S	Omeprazol sódico 40mg po sol inj cx c /50 fr amp +dil 10ml.	UN	66	R\$ 1.385,00	R\$ 91.410,00
Anbioton Importadora Ltda	11.260.846/0001-87	146231	23/07/2021	MEDICAMENTO S e INSUMOS FARMACÊUTICO S	Vasopressina 20 u / ml cx c /10 amp.	UN	49	R\$ 235,00	R\$ 11.515,00
Anbioton Importadora Ltda	11.260.846/0001-87	146231	23/07/2021	MEDICAMENTO S e INSUMOS FARMACÊUTICO S	Carvedilol 12,5mg cx c /30 cp.	UN	4	R\$ 3,90	R\$ 15,60

Relatório de Acompanhamento Mensal do termo de colaboração 001/2020  
Hospital Municipal Oceânico de Niterói

Efraim Pharma Medicamentos e Materiais Hospitalares Ltda	12.348.346/0001-64	1143	21/06/2021	MEDICAMENTO S e INSUMOS FARMACÊUTICO S	Zinford (ceftarolina fosamila 600 mg iv 10Fa) (am) cx c 10 wyeth.	UN	50	R\$ 469,86	R\$ 23.493,00
Efraim Pharma Medicamentos e Materiais Hospitalares Ltda	12.348.346/0001-64	1220	21/07/2021	MEDICAMENTO S e INSUMOS FARMACÊUTICO S	Citrato de fentanila 50mcg ml 10ml cx c/ 50amp .	AMP	9.000	R\$ 19,69	R\$ 177.210,00
Efraim Pharma Medicamentos e Materiais Hospitalares Ltda	12.348.346/0001-64	1032	24/05/2021	MEDICAMENTO S e INSUMOS FARMACÊUTICO S	Zinforo (ceftarolina fosamila 600mg iv 10 fa ).	UN	10	R\$ 469,83	R\$ 4.698,30
Efraim Pharma Medicamentos e Materiais Hospitalares Ltda	12.348.346/0001-64	1032	24/05/2021	MEDICAMENTO S e INSUMOS FARMACÊUTICO S	Cicloplegico (cloridato de ciclopentolato 1% 5ml ).	UN	5,00	R\$ 17,91	R\$ 89,55
Efraim Pharma Medicamentos e Materiais Hospitalares Ltda	12.348.346/0001-64	1199	13/07/2021	MEDICAMENTO S e INSUMOS FARMACÊUTICO S	Bicabornato de sódio 8,4% 10ml cx c 200.	AMP	1000	R\$ 1,84	R\$ 1.840,00
Efraim Pharma Medicamentos e Materiais Hospitalares Ltda	12.348.346/0001-64	1230	23/07/2021	MEDICAMENTO S e INSUMOS FARMACÊUTICO S	Cloridato de tramadol 50mg ml 1ml .	AMP	1300	R\$ 2,06	R\$ 2.678,00
Efraim Pharma Medicamentos e Materiais Hospitalares Ltda	12.348.346/0001-64	1230	23/07/2021	MEDICAMENTO S e INSUMOS FARMACÊUTICO S	Fenitoina 100mg cx c 30cp .	CO	810	R\$ 0,29	R\$ 234,90

Relatório de Acompanhamento Mensal do termo de colaboração 001/2020  
Hospital Municipal Oceânico de Niterói

Efraim Pharma Medicamentos e Materiais Hospitalares Ltda	12.348.346/0001-64	1230	23/07/2021	MEDICAMENTO S e INSUMOS FARMACÊUTICOS	Cloridato de metformina 500 mg blist c 10 cp prati donaduzzi.	CO	400	R\$ 0,18	R\$ 72,00
Efraim Pharma Medicamentos e Materiais Hospitalares Ltda	12.348.346/0001-64	1230	23/07/2021	MEDICAMENTO S e INSUMOS FARMACÊUTICOS	Maleato de enalapril 20mg cx c 30 comp .	CO	90	R\$ 0,13	R\$ 11,70
Biohosp Produtos	18.269.125/0001-87	396753	22/07/2021	MEDICAMENTO S e INSUMOS FARMACÊUTICOS	Alteplase 50mg po para sol inj .	CX	2	R\$ 2.196,68	R\$ 4.393,36
Edus Medicamentos e Materias Cirurgicos Eirelli- Epp	31.381.168/0001-18	5563	19/07/2021	MEDICAMENTO S e INSUMOS FARMACÊUTICOS	Água destilada para injeção 10ml.	UND	9600	R\$ 0,31	R\$ 2.952,96
HDL Logistica Hospitalar Ltda	11.872.656/0001-10	294944	19/07/2021	MEDICAMENTO S e INSUMOS FARMACÊUTICOS	Lidocaína 10% ( Xylestesin ).	UN	2	R\$ 54,90	R\$ 109,80
HDL Logistica Hospitalar Ltda	11.872.656/0001-10	294944	19/07/2021	MEDICAMENTO S e INSUMOS FARMACÊUTICOS	Piperacilina + Tazobactam (Gen) 4,5G.	UN	100	R\$ 275,90	R\$ 27.590,00
Mamedico Cirurgico LTDA- ME	00.823.255/0001-54	8828	21/07/2021	MEDICAMENTO S e INSUMOS FARMACÊUTICOS	Furosefarma 2ml (furosemida 20mg /2ml).	UN	1000	R\$ 0,77	R\$ 770,00
Oregon Farmacêutica Ltda	06.027.816/0002-76	35568	20/07/2021	MEDICAMENTO S e INSUMOS FARMACÊUTICOS	Fosfato Dissodico De Dexametasona 4Mg/MI Sol Inj Amp 2,5MI .	CX	1	R\$ 450,00	R\$ 450,00

Relatório de Acompanhamento Mensal do termo de colaboração 001/2020  
Hospital Municipal Oceânico de Niterói

Oregon Farmacêutica Ltda	06.027.816/0002-76	35568	20/07/2021	MEDICAMENTO S e INSUMOS FARMACÊUTICOS	Fosfato Dissodico De Dexametasona 4Mg/MI Sol Inj Amp 2,5MI .	CX	24	R\$ 450,00	R\$ 10.800,00
Recreio Produtos Farmacêuticos LTDA	19.498.361/0001-38	24007	22/07/2021	MEDICAMENTO S e INSUMOS FARMACÊUTICOS	Eritropoietina 4.000Ui/MI F/A 1MI Cx C/20 - Chron Epigen.	CX	1	R\$ 420,00	R\$ 420,00
Recreio Produtos Farmacêuticos LTDA	19.498.361/0001-38	24007	22/07/2021	MEDICAMENTO S e INSUMOS FARMACÊUTICOS	Cutenox 40Mg/0,4MI Cx C/10 Sr Iv / Sc ( Enoxaparina ).	CX	50	R\$ 410,00	R\$ 20.500,00
Recreio Produtos Farmacêuticos LTDA	19.498.361/0001-38	24007	22/07/2021	MEDICAMENTO S e INSUMOS FARMACÊUTICOS	Fluconazol 2Mg/MI Cx C/60 100MI Iv Bolsa.	CX	1	R\$ 840,00	R\$ 840,00
Recreio Produtos Farmacêuticos LTDA	19.498.361/0001-38	24007	22/07/2021	MEDICAMENTO S e INSUMOS FARMACÊUTICOS	Levofloxacino 5Mg/MI Iv Bolsa 100MI Cx C/60 (Halex Istar).	CX	1	R\$ 900,00	R\$ 900,00
Recreio Produtos Farmacêuticos LTDA	19.498.361/0001-38	24007	22/07/2021	MEDICAMENTO S e INSUMOS FARMACÊUTICOS	Oxacilil 500Mg Cx C/50 F/A Im / Iv (Oxacilina Sódica).	CX	2	R\$ 70,00	R\$ 140,00
Viva Comércio Atacadista De Medicamentos Eireli Me	10.447.355/0001-87	10806	19/07/2021	MEDICAMENTO S e INSUMOS FARMACÊUTICOS	Enoxaparina 20Mg/0,2MI Iv/Sub C/Tr 10Unid- Cutenox - Mylan Brasil Distra Medicam Lt.	SER	300	R\$ 28,00	R\$ 8.400,00
Viva Comércio Atacadista De Medicamentos Eireli Me	10.447.355/0001-87	10806	19/07/2021	MEDICAMENTO S e INSUMOS FARMACÊUTICOS	Insulina Humana 100Ui/MI Nph Fr10MI-Wosulin-Gel - Wockhardt Limited.	CX	35	R\$ 15,90	R\$ 556,50
Viva Comércio Atacadista De Medicamentos Eireli Me	10.447.355/0001-87	10806	19/07/2021	MEDICAMENTO S e INSUMOS FARMACÊUTICOS	Insulina Humana Reg 100Ui/MI Fr10MI-Wosulin - Gel - Wockhardt Limited.	CX	62	R\$ 20,45	R\$ 1.267,90
Acácia Comércio de	03.945.035/0001-91	160991	21/07/2021	MEDICAMENTO S e INSUMOS	Ácidos Graxos Essenciais 100MI Dermatrol.	FRS	300	R\$ 3,30	R\$ 990,00

Relatório de Acompanhamento Mensal do termo de colaboração 001/2020  
Hospital Municipal Oceânico de Niterói

Medicamentos Eireli				FARMACÊUTICO S					
Acácia Comércio de Medicamentos Eireli	03.945.035/0001-91	160991	21/07/2021	MEDICAMENTO S e INSUMOS FARMACÊUTICO S	Atenolol 25Mg Cx 30Cpr.	CPR	510	R\$ 0,05	R\$ 24,63
Acácia Comércio de Medicamentos Eireli	03.945.035/0001-91	160991	21/07/2021	MEDICAMENTO S e INSUMOS FARMACÊUTICO S	Carvedilol 3,125Mg Cx 30Cpr (Blt C/15) Carvedilat.	CPR	600	R\$ 0,12	R\$ 69,00
Acácia Comércio de Medicamentos Eireli	03.945.035/0001-91	160991	21/07/2021	MEDICAMENTO S e INSUMOS FARMACÊUTICO S	Cloreto De Sódio 0,9% 10MI Cx 200Amp.	AMP	1000	R\$ 0,29	R\$ 290,00
Acácia Comércio de Medicamentos Eireli	03.945.035/0001-91	160991	21/07/2021	MEDICAMENTO S e INSUMOS FARMACÊUTICO S	Enalapril 10Mg Cx 500Cpr (Blt C/20) Pressomede.	CPR	500	R\$ 0,04	R\$ 21,70
Acácia Comércio de Medicamentos Eireli	03.945.035/0001-91	160991	21/07/2021	MEDICAMENTO S e INSUMOS FARMACÊUTICO S	Glicose 50% 10MI Cx 200Amp.	AMP	800	R\$ 0,64	R\$ 515,20
Acácia Comércio de Medicamentos Eireli	03.945.035/0001-91	160991	21/07/2021	MEDICAMENTO S e INSUMOS FARMACÊUTICO S	Heparina Sódica 5.000Ui/MI 5MI Cx 50Fa Heptar.	FA	200	R\$ 20,90	R\$ 4.180,00
Acácia Comércio de Medicamentos Eireli	03.945.035/0001-91	160991	21/07/2021	MEDICAMENTO S e INSUMOS FARMACÊUTICO S	Salbutamol 100Mcg Spray 200Doses Frs Regrair.	FRS	10	R\$ 8,90	R\$ 89,00
BD Distribuidora de Medicamentos e Material Hospitalar Ltda	19.349.009/0001-30	35455	23/07/2021	MEDICAMENTO S e INSUMOS FARMACÊUTICO S	Soro fisiológico 0,9% 250ml cx c 48.	FR	480	R\$ 3,79	R\$ 1.819,20
BD Distribuidora de Medicamentos e Material	19.349.009/0001-30	35455	23/07/2021	MEDICAMENTO S e INSUMOS FARMACÊUTICO S	Diclofenaco potássico 50mg cx c 20.	CO	20	R\$ 0,20	R\$ 4,00



Relatório de Acompanhamento Mensal do termo de colaboração 001/2020  
Hospital Municipal Oceânico de Niterói

Hospitalar Ltda									
BD Distribuidora de Medicamentos e Material Hospitalar Ltda	19.349.009/0001-30	35455	23/07/2021	MEDICAMENTO S e INSUMOS FARMACÊUTICOS	Fenitoina 50mg ml 5ml cx c 10.	AMP	50	R\$ 7,25	R\$ 362,50
BD Distribuidora de Medicamentos e Material Hospitalar Ltda	19.349.009/0001-30	35455	23/07/2021	MEDICAMENTO S e INSUMOS FARMACÊUTICOS	Omeprazol 20mg cx c56 caps. .	CAP	280	R\$ 0,15	R\$ 42,00
BD Distribuidora de Medicamentos e Material Hospitalar Ltda	19.349.009/0001-30	35455	23/07/2021	MEDICAMENTO S e INSUMOS FARMACÊUTICOS	Vasopressina 20ui ml cx.	AMP	50	R\$ 39,20	R\$ 1.960,00
BD Distribuidora de Medicamentos e Material Hospitalar Ltda	19.349.009/0001-30	35.455	23/07/2021	MEDICAMENTO S e INSUMOS FARMACÊUTICOS	Vasopressina 20ui ml cx.	AMP	40	R\$ 39,20	R\$ 1.568,00
BD Distribuidora de Medicamentos e Material Hospitalar Ltda	19.349.009/0001-30	35.455	23/07/2021	MEDICAMENTO S e INSUMOS FARMACÊUTICOS	Vasopressina 20ui ml cx.	AMP	10	R\$ 39,20	R\$ 392,00
BD Distribuidora de Medicamentos e Material	19.349.009/0001-30	35455	23/07/2021	MEDICAMENTO S e INSUMOS FARMACÊUTICOS	Dexametasona 4mg ml 2,5ml cx c 100.	AMP	300	R\$ 6,15	R\$ 1.845,00

Relatório de Acompanhamento Mensal do termo de colaboração 001/2020  
Hospital Municipal Oceânico de Niterói

Hospitalar Ltda										
BD Distribuidora de Medicamentos e Material Hospitalar Ltda	19.349.009/0001-30	35288	16/07/2021	MEDICAMENTOS e INSUMOS FARMACÊUTICOS	Heparina Sódica 5.000Ui 0,25MI Cx C 25 Amp (Hemofol) Cristalia	AMP	50	R\$ 38,00	R\$ 1.900,00	
BD Distribuidora de Medicamentos e Material Hospitalar Ltda	19.349.009/0001-30	35288	16/07/2021	MEDICAMENTOS e INSUMOS FARMACÊUTICOS	Metronidazol 250Mg Cx C 600 Comp. Blister C 20 Comp. (G) Prati-Donaduzzi .	COMP	60	R\$ 0,26	R\$ 15,60	
BD Distribuidora de Medicamentos e Material Hospitalar Ltda	19.349.009/0001-30	35288	16/07/2021	MEDICAMENTOS e INSUMOS FARMACÊUTICOS	Soro Fisiologico 0,9% 100MI Cx C 80 Fr Fresenius.	FR	80	R\$ 3,55	R\$ 284,00	
BD Distribuidora de Medicamentos e Material Hospitalar Ltda	19.349.009/0001-30	35.288	16/07/2021	MEDICAMENTOS e INSUMOS FARMACÊUTICOS	Soro Fisiologico 0,9% 100MI Cx C 80 Fr Fresenius.	FR	80	R\$ 3,55	R\$ 284,00	
BD Distribuidora de Medicamentos e Material Hospitalar Ltda	19.349.009/0001-30	35288	16/07/2021	MEDICAMENTOS e INSUMOS FARMACÊUTICOS	Soro Fisiologico 0,9% 250MI Cx C 48 Fr Fresenius .	FR	528	R\$ 3,79	R\$ 2.001,12	
BD Distribuidora de Medicamentos e Material	19.349.009/0001-30	35288	16/07/2021	MEDICAMENTOS e INSUMOS FARMACÊUTICOS	Soro Fisiologico 0,9% 500MI Cx C 30 Frascos Fresenius .	FR	8	R\$ 4,17	R\$ 33,36	

Relatório de Acompanhamento Mensal do termo de colaboração 001/2020  
Hospital Municipal Oceânico de Niterói

Hospitalar Ltda									
BD Distribuidora de Medicamentos e Material Hospitalar Ltda	19.349.009/0001-30	35288	16/07/2021	MEDICAMENTO S e INSUMOS FARMACÊUTICOS	Soro Fisiologico 0,9% 500MI Cx C 30 Frascos Fresenius .	FR	502	R\$ 4,17	R\$ 2.093,34
BD Distribuidora de Medicamentos e Material Hospitalar Ltda	19.349.009/0001-30	35.288	16/07/2021	MEDICAMENTO S e INSUMOS FARMACÊUTICOS	Heparina Sódica 5.000Ui 0,25MI Cx C 25 Amp (Hemofol) Cristalia .	AMP	25	R\$ 38,00	R\$ 950,00
BD Distribuidora de Medicamentos e Material Hospitalar Ltda	19.349.009/0001-30	35182	13/07/2021	MEDICAMENTO S e INSUMOS FARMACÊUTICOS	Bicarbonato de sódio 8,4% 10ml cx c 200.	AMP	1600	R\$ 1,75	R\$ 2.800,00
BD Distribuidora de Medicamentos e Material Hospitalar Ltda	19.349.009/0001-30	35454	23/07/2021	MEDICAMENTO S e INSUMOS FARMACÊUTICOS	Bicarbonato de sódio 8,4% 10ml cx c 200.	AMP	600	R\$ 1,75	R\$ 1.050,00
BD Distribuidora de Medicamentos e Material Hospitalar Ltda	19.349.009/0001-30	35454	23/07/2021	MEDICAMENTO S e INSUMOS FARMACÊUTICOS	Bicabornato de sódio 8,4% 10ml cx c 200.	AMP	200	1,75,	R\$ 350,00
BD Distribuidora de Medicamentos e Material	19.349.009/0001-30	35.308	16/07/2021	MEDICAMENTO S e INSUMOS FARMACÊUTICOS	Soro glicosado 5% 500ml cx c 30.	FR	1800	R\$ 5,09	R\$ 9.162,00

Relatório de Acompanhamento Mensal do termo de colaboração 001/2020  
Hospital Municipal Oceânico de Niterói

Hospitalar Ltda									
BD Distribuidora de Medicamentos e Material Hospitalar Ltda	19.349.009/0001-30	35314	16/07/2021	MEDICAMENTO S e INSUMOS FARMACÊUTICOS	Nitroglicerina 5mg ml 5ml cx c 10.	FR	30	R\$ 61,20	R\$ 1.836,00
BD Distribuidora de Medicamentos e Material Hospitalar Ltda	19.349.009/0001-30	35314	16/07/2021	MEDICAMENTO S e INSUMOS FARMACÊUTICOS	Dexclorfeniramina 2mg 5ml 120ml .	FR	8	R\$ 8,15	R\$ 65,20
BD Distribuidora de Medicamentos e Material Hospitalar Ltda	19.349.009/0001-30	35314	16/07/2021	MEDICAMENTO S e INSUMOS FARMACÊUTICOS	Risperidona 1mg comprimido revestido cx c 300.	CO	600	R\$ 0,20	R\$ 120,00
BD Distribuidora de Medicamentos e Material Hospitalar Ltda	19.349.009/0001-30	35.314	16/07/2021	MEDICAMENTO S e INSUMOS FARMACÊUTICOS	Captopril 25mg cx c 30.	CO	60	R\$ 0,10	R\$ 6,00
BD Distribuidora de Medicamentos e Material Hospitalar Ltda	19.349.009/0001-30	33852	21/05/2021	MEDICAMENTO S e INSUMOS FARMACÊUTICOS	Diazepam 10Mg MI 2MI Cx C 100 Amp (B1) (G) Santisa.	AMP	200	R\$ 3,28	R\$ 656,00
BD Distribuidora de Medicamentos e Material	19.349.009/0001-30	33852	21/05/2021	MEDICAMENTO S e INSUMOS FARMACÊUTICOS	Diazepam 10Mg MI 2MI Cx C 100 Amp (B1) (G) Santisa .	AMP	600	R\$ 3,28	R\$ 1.968,00

Relatório de Acompanhamento Mensal do termo de colaboração 001/2020  
Hospital Municipal Oceânico de Niterói

Hospitalar Ltda										
BD Distribuidora de Medicamentos e Material Hospitalar Ltda	19.349.009/0001-30	33852	21/05/2021	MEDICAMENTO S e INSUMOS FARMACÊUTICOS	Diazepam 10Mg MI 2MI Cx C 100 Amp (B1) (G) Santisa .	AMP	1000	R\$ 3,28	R\$ 3.280,00	
BD Distribuidora de Medicamentos e Material Hospitalar Ltda	19.349.009/0001-30	33.852	21/05/2021	MEDICAMENTO S e INSUMOS FARMACÊUTICOS	Calcitriol 0,25Mcg Comp. Gerved .	UND	30	R\$ 2,76	R\$ 82,80	
BD Distribuidora de Medicamentos e Material Hospitalar Ltda	19.349.009/0001-30	33852	21/05/2021	MEDICAMENTO S e INSUMOS FARMACÊUTICOS	Diazepam 10Mg MI 2MI Cx C 100 Amp (B1) (G) Santisa .	AMP	100	R\$ 3,28	R\$ 328,00	
BD Distribuidora de Medicamentos e Material Hospitalar Ltda	19.349.009/0001-30	33852	21/05/2021	MEDICAMENTO S e INSUMOS FARMACÊUTICOS	Diazepam 10Mg MI 2MI Cx C 100 Amp (B1) (G) Santisa.	AMP	100	R\$ 3,28	R\$ 328,00	
CFJ Canaa Distribuidora Ltda Me	19.728.269/0001-17	7885	21/05/2021	MEDICAMENTO S e INSUMOS FARMACÊUTICOS	Cisatracurio (Besilato) 2Mg MI 5MI Ap .	AMP	1470	R\$ 89,99	R\$ 132.285,30	
CFJ Canaa Distribuidora Ltda Me	19.728.269/0001-17	7.885	21/05/2021	MEDICAMENTO S e INSUMOS FARMACÊUTICOS	Noripurum ( Sacarato De Hidroxido De Ferro lii ) 100Mg 5MI .	AMP	300	R\$ 21,99	R\$ 6.597,00	
CFJ Canaa Distribuidora Ltda Me	19.728.269/0001-17	7885	21/05/2021	MEDICAMENTO S e INSUMOS FARMACÊUTICOS	Sulfato De Magnésio 10% 10MI .	AMP	3000	R\$ 1,20	R\$ 3.600,00	

Relatório de Acompanhamento Mensal do termo de colaboração 001/2020  
Hospital Municipal Oceânico de Niterói

CFJ Canaa Distribuidora Ltda Me	19.728.269/0001-17	7970	02/06/2021	MEDICAMENTO S e INSUMOS FARMACÊUTICOS	Cisatracurio (Besilato) 2Mg MI 5MI Ap Lt 21040175 Val 04 2023.	AMP	995	R\$ 89,99	R\$ 89.540,05
CFJ Canaa Distribuidora Ltda Me	19.728.269/0001-17	7970	02/06/2021	MEDICAMENTO S e INSUMOS FARMACÊUTICOS	Tramadol ( Cloridrato) 100Mg Lt 19090472C Val 09 2021.	CAP	2000	R\$ 0,79	R\$ 1.580,00
Essencial Rio Distrib. De Prod. Medicos e Hospitalares Ltda	24.875.483/0001-36	5.334	21/05/2021	MEDICAMENTO S e INSUMOS FARMACÊUTICOS	Anfotericina B 50Mg Fa + Dil (Item: 1).	FA	300	R\$ 28,90	R\$ 8.670,00
Essencial Rio Distrib. De Prod. Medicos e Hospitalares Ltda	24.875.483/0001-36	5334	21/05/2021	MEDICAMENTO S e INSUMOS FARMACÊUTICOS	Surfactante Pulmonar 25Mg/MI 4MI Fa (Item: ).	FA	6	R\$ 930,00	R\$ 5.580,00
Essencial Rio Distrib. De Prod. Medicos e Hospitalares Ltda	24.875.483/0001-36	5334	21/05/2021	MEDICAMENTO S e INSUMOS FARMACÊUTICOS	Protamina (Cloridrato) 1000Ui/MI 5MI Ap (Item: 3).	AP	400	R\$ 3,20	R\$ 1.280,00
Jacques Med Dist. De Medicamentos e Materiais Hosp. Ltda	33.119.849/0001-38	1865	24/05/2021	MEDICAMENTO S e INSUMOS FARMACÊUTICOS	Glicose 50% inj cx c 200 amp plástica x 10 ML.	AMP	24800	R\$ 0,51	R\$ 12.648,00
Stock Med Distribuidora de Produtos Farmaceuticos LTDA EPP	20.650.862/0001-77	15511	21/05/2021	MEDICAMENTO S e INSUMOS FARMACÊUTICOS	Complexo B Polivit 2ml im iv cx c 100 amp.	AMP	3500	R\$ 3,30	R\$ 11.550,00
HDL Logistica Hospitalar Ltda	11.872.656/0001-10	294953	19/07/2021	MEDICAMENTO S e INSUMOS FARMACÊUTICOS	Nitroglicerina (tridil) 25mg 5ml c 10 amp.	UN	5	R\$ 305,40	R\$ 1.527,00
HDL Logistica Hospitalar Ltda	11.872.656/0001-10	294953	19/07/2021	MEDICAMENTO S e INSUMOS FARMACÊUTICOS	Prometazina (pamegan) 50mg 2ml c /50 amp.	UN	1	R\$ 98,00	R\$ 98,00



Relatório de Acompanhamento Mensal do termo de colaboração 001/2020  
Hospital Municipal Oceânico de Niterói

Jacques Med Dist. De Medicamentos e Materiais Hosp. Ltda	33.119.849/0001-38	2087	21/06/2021	MEDICAMENTO S e INSUMOS FARMACÊUTICOS	Ringer c lactado sol inj. iv 500 ml sf - B braun .	UND	1000	R\$ 4,59	R\$ 4.592,00
Jacques Med Dist. De Medicamentos e Materiais Hosp. Ltda	33.119.849/0001-38	2087	21/06/2021	MEDICAMENTO S e INSUMOS FARMACÊUTICOS	Cutenox 20mg 0,2 ml si v sub iv enoxaparina s trava mylan.	SR	500	R\$ 34,61	R\$ 17.305,00
Jacques Med Dist. De Medicamentos e Materiais Hosp. Ltda	33.119.849/0001-38	N/A	22/06/2021	MEDICAMENTO S e INSUMOS FARMACÊUTICOS	Cutenox 20 mg 0,2 ml vSI V SUB IV ENOXAPARINA S TRAVA MYLAN	SR	1600	R\$ 35,99	R\$ 57.584,00
Jacques Med Dist. De Medicamentos e Materiais Hosp. Ltda	33.119.849/0001-38	2100	22/06/2021	MEDICAMENTO S e INSUMOS FARMACÊUTICOS	Tramadol (cloridato) 50 mg cx c 60 amp 1 ml teuto.	AMP	1600	R\$ 35,99	R\$ 657,72
Jacques Med Dist. De Medicamentos e Materiais Hosp. Ltda	33.119.849/0001-38	2155	23/06/2021	MEDICAMENTO S e INSUMOS FARMACÊUTICOS	Cutenox 40 mg 0,4 ml 10 sr iv sc enoxaparina c s seg mylan.	SR	540	R\$ 1,22	R\$ 97.500,00
Jacques Med Dist. De Medicamentos e Materiais Hosp. Ltda	33.119.849/0001-38	2.163	01/07/2021	MEDICAMENTO S e INSUMOS FARMACÊUTICOS	Xarelto 20mg c 28 comp rev bayer.	CO	1500	R\$ 65,00	R\$ 12.171,88
Jacques Med Dist. De Medicamentos e Materiais Hosp. Ltda	33.119.849/0001-38	2163	02/07/2021	MEDICAMENTO S e INSUMOS FARMACÊUTICOS	Androcortil 500 mg po liof inj im iv cx 50 fa teuto.	FAM	812	R\$ 14,99	R\$ 3.250,00
Jacques Med Dist. De Medicamentos e Materiais Hosp. Ltda	33.119.849/0001-38	118	02/07/2021	MEDICAMENTO S e INSUMOS FARMACÊUTICOS	Midazolam 50 mg / 10ml - ampola.	UND	1000	R\$ 3,25	R\$ 374.000,00
S&B distribuidora e importadora	19.308.719/0001-12	2129	01/07/2021	MEDICAMENTO S e INSUMOS	Ácido ascórbico 100mg ml 5ml .	AMP	11000	R\$ 34,00	R\$ 1.295,00

Relatório de Acompanhamento Mensal do termo de colaboração 001/2020  
Hospital Municipal Oceânico de Niterói

de medicamentos LTDA ME.				FARMACÊUTICOS						
ALP Pharma produtos Hospitalares Eireli EPP	26.083.328/0001-02	041923	26/05/2021	MEDICAMENTOS e INSUMOS FARMACÊUTICOS	Potássio ( compra feita através do cartão corporativo).		700	R\$ 1,85		R\$ 780,00
Pharmedice Manipulações Especializadas Eireli	10.461.807/0001-85	147458	30/07/2021	MEDICAMENTOS e INSUMOS FARMACÊUTICOS	Vasopressina 20 u/ ml c xc/ 10 amp.	UN	100	R\$ 7,80		R\$ 5.405,00
Anbioton Importadora Ltda	11.260.846/0001-87	32586	11/08/2021	MEDICAMENTOS e INSUMOS FARMACÊUTICOS	POLIXIL B 500.000ui cx c/ 25	CX	23	R\$ 235,00		R\$ 40.000,00
Elo Distribuição Ltda	14.115.388/0001-80	28845	30/07/2021	MEDICAMENTO S e INSUMOS FARMACÊUTICOS	Acetilcisteina 600Mg 5G Envelope Cx C 16 Env (Cisteil) Geolab .	UND	20	R\$ 2.000,00		R\$ 150,00
BD Distribuidora de Medicamentos e Material Hospitalar Ltda	19.349.009/0001-30	28845	09/10/2020	MEDICAMENTO S e INSUMOS FARMACÊUTICOS	Amiodarona 200Mg Cx C 30 Comp. (G) Medley	UND	100	R\$ 1,50		R\$ 26,40
BD Distribuidora de Medicamentos e Material Hospitalar Ltda	19.349.009/0001-30	28845	09/10/2020	MEDICAMENTO S e INSUMOS FARMACÊUTICOS	Amiodarona 200Mg Cx C 30 Comp. (G) Medley	UND	30	R\$ 0,88		R\$ 52,80
BD Distribuidora de Medicamentos e Material Hospitalar Ltda	19.349.009/0001-30	28845	09/10/2020	MEDICAMENTO S e INSUMOS FARMACÊUTICOS	Besilato De Anlodipino 5Mg Cx C 500 Comp. (Besilapin) Geolab	COMP	60	R\$ 0,88		R\$ 32,00

Relatório de Acompanhamento Mensal do termo de colaboração 001/2020  
Hospital Municipal Oceânico de Niterói

BD Distribuidora de Medicamentos e Material Hospitalar Ltda	19.349.009/0001-30	28845	09/10/2020	MEDICAMENTO S e INSUMOS FARMACÊUTICOS	Dexametasona 4Mg MI 2,5MI Cx C 50 Amp (G) Hypofarma .	AMP	400	R\$ 0,08	R\$ 698,00
BD Distribuidora de Medicamentos e Material Hospitalar Ltda	19.349.009/0001-30	28845	09/10/2020	MEDICAMENTO S e INSUMOS FARMACÊUTICOS	Hidralazina 25Mg Cx C 20 Drg (Apresolina) Novartis.	DRG	200	R\$ 3,49	R\$ 150,00
BD Distribuidora de Medicamentos e Material Hospitalar Ltda	19.349.009/0001-30	28845	09/10/2020	MEDICAMENTO S e INSUMOS FARMACÊUTICOS	Ondansetrona 2Mg MI 2MI Cx C 50 Ampolas (G) - Hypofarma Hypofarma.	AMP	200	R\$ 0,75	R\$ 175,00
BD Distribuidora de Medicamentos e Material Hospitalar Ltda	19.349.009/0001-30	28845	09/10/2020	MEDICAMENTO S e INSUMOS FARMACÊUTICOS	Tramadol 50Mg 1MI Cx C 60 Amp (A2) (G) .	AMP	100	R\$ 1,75	R\$ 648,00
BD Distribuidora de Medicamentos e Material Hospitalar Ltda	19.349.009/0001-30	28845	09/10/2020	MEDICAMENTO S e INSUMOS FARMACÊUTICOS	Cloridrato De Clonidina 0,100Mg Cx C 30 Comp. (Atensina) Boehringer Ingelheim .	COMP	480	R\$ 1,35	R\$ 175,50
BD Distribuidora de Medicamentos e Material Hospitalar Ltda	19.349.009/0001-30	28845	09/10/2020	MEDICAMENTO S e INSUMOS FARMACÊUTICOS	Haloperidol 5Mg Cx C 200 Comp. (C1) (Halo) Cristalia.	COMP	390	R\$ 0,45	R\$ 27,00

Relatório de Acompanhamento Mensal do termo de colaboração 001/2020  
Hospital Municipal Oceânico de Niterói

BD Distribuidora de Medicamentos e Material Hospitalar Ltda	19.349.009/0001-30	28972	09/10/2020	MEDICAMENTO S e INSUMOS FARMACÊUTICOS	Dexmedetomidina 100Mcg MI 2MI Cx C 5 (G) Aurobindo.	AMP	60	R\$ 0,45	R\$ 3.357,20
BD Distribuidora de Medicamentos e Material Hospitalar Ltda	19.349.009/0001-30	28972	16/10/2020	MEDICAMENTO S e INSUMOS FARMACÊUTICOS	Risperidona 1Mg Cx C 30 Comp. (C1) (G) Biolab.	COMP	70	R\$ 47,96	R\$ 54,00
BD Distribuidora de Medicamentos e Material Hospitalar Ltda	19.349.009/0001-30	28972	16/10/2020	MEDICAMENTO S e INSUMOS FARMACÊUTICOS	Quetiapina 25Mg Cx C 30 (C1) (Queopine) - Astra Dr.Reddys.	COMP	180	R\$ 0,30	R\$ 47,70
BD Distribuidora de Medicamentos e Material Hospitalar Ltda	19.349.009/0001-30	29029	16/10/2020	MEDICAMENTO S e INSUMOS FARMACÊUTICOS	Besilato de cisatracurio 2mg ml 5ml cx c 5 amp.	AMP	90	R\$ 0,53	R\$ 37.020,90
BD Distribuidora de Medicamentos e Material Hospitalar Ltda	19.349.009/0001-30	29129	21/10/2020	MEDICAMENTO S e INSUMOS FARMACÊUTICOS	Besilato de anlodipino 5mg cx c 500.	CP	610	R\$ 60,69	R\$ 160,00
BD Distribuidora de Medicamentos e Material Hospitalar Ltda	19.349.009/0001-30	29129	26/10/2021	MEDICAMENTO S e INSUMOS FARMACÊUTICOS	Cloridato de tiamina 100mg 1ml IV IM cx c 50 amp.	AMP	2000	R\$ 0,08	R\$ 2.775,00

Relatório de Acompanhamento Mensal do termo de colaboração 001/2020  
Hospital Municipal Oceânico de Niterói

BD Distribuidora de Medicamentos e Material Hospitalar Ltda	19.349.009/0001-30	29137	26/10/2021	MEDICAMENTO S e INSUMOS FARMACÊUTICOS	Besilato De Cisatracurio 2Mg MI 5MI Cx C 5 Amp ( Nosint ) Ache .	AMP	300	R\$ 9,25	R\$ 303,45
BD Distribuidora de Medicamentos e Material Hospitalar Ltda	19.349.009/0001-30	29137	27/10/2020	MEDICAMENTO S e INSUMOS FARMACÊUTICOS	Besilato De Cisatracurio 2Mg MI 5MI Cx C 5 Amp ( Nosint ) Ache .	AMP	5	R\$ 60,69	R\$ 606,90
BD Distribuidora de Medicamentos e Material Hospitalar Ltda	19.349.009/0001-30	29137	27/10/2020	MEDICAMENTO S e INSUMOS FARMACÊUTICOS	Besilato De Cisatracurio 2Mg MI 5MI Cx C 5 Amp ( Nosint ) Ache .	AMP	10	R\$ 60,69	R\$ 26.703,60
BD Distribuidora de Medicamentos e Material Hospitalar Ltda	19.349.009/0001-30	29193	27/10/2020	MEDICAMENTO S e INSUMOS FARMACÊUTICOS	Besilato de cisatracurio 2 mg ml 5ml cx c amp.	AMP	440	R\$ 60,69	R\$ 26.400,15
BD Distribuidora de Medicamentos e Material Hospitalar Ltda	19.349.009/0001-30	29202	29/10/2020	MEDICAMENTO S e INSUMOS FARMACÊUTICOS	Ceftriaxona 1gr iv cx c 50 Fr-amp.	FR	435	R\$ 60,69	R\$ 2.571,80
BD Distribuidora de Medicamentos e Material Hospitalar Ltda	19.349.009/0001-30	29241	30/10/2020	MEDICAMENTO S e INSUMOS FARMACÊUTICOS	Cloridato de tiamina 300mg blst c 10 comp.	CO	140	R\$ 18,37	R\$ 78,00

Relatório de Acompanhamento Mensal do termo de colaboração 001/2020  
Hospital Municipal Oceânico de Niterói

BD Distribuidora de Medicamentos e Material Hospitalar Ltda	19.349.009/0001-30	29241	30/10/2020	MEDICAMENTO S e INSUMOS FARMACÊUTICOS	Clonazepam 2mg cx c 480 comp.	CO	200	R\$ 0,39	R\$ 15,00
BD Distribuidora de Medicamentos e Material Hospitalar Ltda	19.349.009/0001-30	29341	30/10/2020	MEDICAMENTO S e INSUMOS FARMACÊUTICOS	Meropenem Tri-Hidratado 500Mg Injcx 25 Amp (G) Eurofarma.	AMP	100	R\$ 0,15	R\$ 1.190,00
BD Distribuidora de Medicamentos e Material Hospitalar Ltda	19.349.009/0001-30	29341	06/11/2020	MEDICAMENTO S e INSUMOS FARMACÊUTICOS	Alfaepoetina Humana 4.000Ui MI Inj (Eritromax) Blausiegel .	FR	50	R\$ 23,80	R\$ 1.184,00
BD Distribuidora de Medicamentos e Material Hospitalar Ltda	19.349.009/0001-30	29341	06/11/2020	MEDICAMENTO S e INSUMOS FARMACÊUTICOS	Clonazepam 2Mg Cx C 480 Comp. (Zilepam) (B1) Geolab .	COMP	37	R\$ 32,00	R\$ 42,00
BD Distribuidora de Medicamentos e Material Hospitalar Ltda	19.349.009/0001-30	29341	06/11/2020	MEDICAMENTO S e INSUMOS FARMACÊUTICOS	Enoxaparina Sódica 40Mg 0,4MI Cx C 2 C Disp (Cutenox) Mylan .	UND	280	R\$ 0,15	R\$ 10.560,00
BD Distribuidora de Medicamentos e Material Hospitalar Ltda	19.349.009/0001-30	29341	06/11/2020	MEDICAMENTO S e INSUMOS FARMACÊUTICOS	Atenolol 25Mg Cx C 600 Comp. Blt C 15 Comp. (G) Prati-Donaduzzi .	COMP	400	R\$ 26,40	R\$ 825,00



Relatório de Acompanhamento Mensal do termo de colaboração 001/2020  
Hospital Municipal Oceânico de Niterói

BD Distribuidora de Medicamentos e Material Hospitalar Ltda	19.349.009/0001-30	29341	06/11/2020	MEDICAMENTO S e INSUMOS FARMACÊUTICOS	Soro Fisiologico 0,9% 250MI Cx C 48 Fr Fresenius .	FR	165	R\$ 5,00	R\$ 4.636,80
BD Distribuidora de Medicamentos e Material Hospitalar Ltda	19.349.009/0001-30	29341	06/11/2020	MEDICAMENTO S e INSUMOS FARMACÊUTICOS	Soro Fisiologico 0,9% 250MI Cx C 48 Fr Fresenius .	FR	1344	R\$ 3,45	R\$ 2.118,30
BD Distribuidora de Medicamentos e Material Hospitalar Ltda	19.349.009/0001-30	29341	06/11/2020	MEDICAMENTO S e INSUMOS FARMACÊUTICOS	Soro Fisiologico 0,9% 250MI Cx C 48 Fr Fresenius .	FR	614	R\$ 3,45	R\$ 200,10
BD Distribuidora de Medicamentos e Material Hospitalar Ltda	19.349.009/0001-30	29415	06/11/2020	MEDICAMENTO S e INSUMOS FARMACÊUTICOS	Hemifumarato de quetiapina 100mg cx c 200 comp.	CO	58	R\$ 3,45	R\$ 440,00
BD Distribuidora de Medicamentos e Material Hospitalar Ltda	19.349.009/0001-30	29569	10/11/2020	MEDICAMENTO S e INSUMOS FARMACÊUTICOS	Tigecilina 50mg inj cx c 10.	FR	400	R\$ 1,10	R\$ 3.050,00
BD Distribuidora de Medicamentos e Material Hospitalar Ltda	19.349.009/0001-30	29583	18/11/2020	MEDICAMENTO S e INSUMOS FARMACÊUTICOS	Soro Fisiologico 0,9% 100MI Cx C 70 Frascos EquiPLEX.	FR	10	R\$ 305,00	R\$ 209,30

Relatório de Acompanhamento Mensal do termo de colaboração 001/2020  
Hospital Municipal Oceânico de Niterói

BD Distribuidora de Medicamentos e Material Hospitalar Ltda	19.349.009/0001-30	29583	18/11/2020	MEDICAMENTO S e INSUMOS FARMACÊUTICOS	Soro Fisiologico 0,9% 100MI Cx C 70 Frascos Equiplex.	FR	70	R\$ 2,99	R\$ 14.609,14
BD Distribuidora de Medicamentos e Material Hospitalar Ltda	19.349.009/0001-30	29583	18/11/2020	MEDICAMENTO S e INSUMOS FARMACÊUTICOS	Soro Fisiologico 0,9% 500MI Cx C 24 Fr Equiplex.	FR	4886	R\$ 2,99	R\$ 4.073,76
BD Distribuidora de Medicamentos e Material Hospitalar Ltda	19.349.009/0001-30	29583	18/11/2020	MEDICAMENTO S e INSUMOS FARMACÊUTICOS	Soro Fisiologico 0,9% 500MI Cx C 24 Fr Equiplex .	FR	1104	R\$ 3,69	R\$ 619,92
BD Distribuidora de Medicamentos e Material Hospitalar Ltda	19.349.009/0001-30	29583	18/11/2020	MEDICAMENTO S e INSUMOS FARMACÊUTICOS	Soro Ringer C Lactado 500MI Cx C 20 Fr Sanobiol .	UND	168	R\$ 3,69	R\$ 1.603,00
BD Distribuidora de Medicamentos e Material Hospitalar Ltda	19.349.009/0001-30	29583	18/11/2020	MEDICAMENTO S e INSUMOS FARMACÊUTICOS	Soro Fisiologico 0,9% 500MI Cx C 24 Fr Equiplex .	FR	350	R\$ 4,58	R\$ 103,32
BD Distribuidora de Medicamentos e Material Hospitalar Ltda	19.349.009/0001-30	29591	18/11/2020	MEDICAMENTO S e INSUMOS FARMACÊUTICOS	Ácido Fólico 5Mg Cx C 30 Comp. (Folifolin) Ems Sigma Pharma .	COMP	28	R\$ 3,69	R\$ 6,30

Relatório de Acompanhamento Mensal do termo de colaboração 001/2020  
Hospital Municipal Oceânico de Niterói

BD Distribuidora de Medicamentos e Material Hospitalar Ltda	19.349.009/0001-30	29591	18/11/2020	MEDICAMENTO S e INSUMOS FARMACÊUTICOS	Ácido Fólico 5Mg Cx C 500 Comp. Blister C 20 Comp. (Hipofol) Hipolabor.	COMP	30	R\$ 0,21	R\$ 4,20
BD Distribuidora de Medicamentos e Material Hospitalar Ltda	19.349.009/0001-30	29591	18/11/2020	MEDICAMENTO S e INSUMOS FARMACÊUTICOS	Norepinefrina 2Mg 4ml Cx C 50 Amp (G) Hipolabor.	AMP	20	R\$ 0,21	R\$ 23.985,00
BD Distribuidora de Medicamentos e Material Hospitalar Ltda	19.349.009/0001-30	29591	18/11/2020	MEDICAMENTO S e INSUMOS FARMACÊUTICOS	Risperidona 1Mg Comprimido Revestido Cx C 300 (G) Prati-Donaduzzi .	COMP	1500	R\$ 15,99	R\$ 58,50
BD Distribuidora de Medicamentos e Material Hospitalar Ltda	19.349.009/0001-30	38906	18/11/2020	MEDICAMENTO S e INSUMOS FARMACÊUTICOS	Água destilada 500ml fresenius.	UN	195	R\$ 0,30	R\$ 265,50
503 comércio de Medicamento e Materiais Cirurgicos	04.110.063/0001-51	38906	11/08/2021	MEDICAMENTO S e INSUMOS FARMACÊUTICOS	Água destilada 500ml fresenius.	UN	90	R\$ 2,95	R\$ 177,00
503 comércio de Medicamento e Materiais Cirurgicos	04.110.063/0001-51	34657	11/08/2021	MEDICAMENTO S e INSUMOS FARMACÊUTICOS	Micafungina sódica 100mg fr .	FR	60	R\$ 2,95	R\$ 2.956,00
BD Distribuidora de Medicamentos e Material	19.349.009/0001-30	34780	21/06/2021	MEDICAMENTO S e INSUMOS FARMACÊUTICOS	Micafungina sódica 100mg .	FR	5	R\$ 591,20	R\$ 5.320,80

Relatório de Acompanhamento Mensal do termo de colaboração 001/2020  
Hospital Municipal Oceânico de Niterói

Hospitalar Ltda									
BD Distribuidora de Medicamentos e Material Hospitalar Ltda	19.349.009/0001-30	34703	25/06/2021	MEDICAMENTOS e INSUMOS FARMACÊUTICOS	Micafungina sódica 100mg .	FR	9	R\$ 591,20	R\$ 3.547,20
BD Distribuidora de Medicamentos e Material Hospitalar Ltda	19.349.009/0001-30	29613	23/06/2021	MEDICAMENTOS e INSUMOS FARMACÊUTICOS	Cloridrato De Clonidina 0,100Mg Cx C 30 Comp. (Atensina) Boehringer Ingelheim .	COMP	6	R\$ 591,20	R\$ 81,00
BD Distribuidora de Medicamentos e Material Hospitalar Ltda	19.349.009/0001-30	29613	19/11/2020	MEDICAMENTOS e INSUMOS FARMACÊUTICOS	Cloridrato De Clonidina 0,100Mg Cx C 30 Comp. (Atensina) Boehringer Ingelheim .	COMP	180	R\$ 0,45	R\$ 378,00
BD Distribuidora de Medicamentos e Material Hospitalar Ltda	19.349.009/0001-30	29613	19/11/2020	MEDICAMENTOS e INSUMOS FARMACÊUTICOS	Amicacina 250Mg MI 2MI Cx C 50 Amp (G) Teuto.	AMP	840	R\$ 0,45	R\$ 900,00
BD Distribuidora de Medicamentos e Material Hospitalar Ltda	19.349.009/0001-30	29613	19/11/2020	MEDICAMENTOS e INSUMOS FARMACÊUTICOS	Fenitoina 50Mg MI 5MI Cx C 100 Amp (C1) (G) Hipolabor.	FR	200	R\$ 4,50	R\$ 872,00
BD Distribuidora de Medicamentos e Material	19.349.009/0001-30	29620	19/11/2020	MEDICAMENTOS e INSUMOS FARMACÊUTICOS	Ondansetrone 2Mg MI 2MI Cx C 100 Halexistar .	AMP	200	R\$ 4,36	R\$ 358,00



Relatório de Acompanhamento Mensal do termo de colaboração 001/2020  
Hospital Municipal Oceânico de Niterói

Hospitalar Ltda										
BD Distribuidora de Medicamentos e Material Hospitalar Ltda	19.349.009/0001-30	29620	19/11/2020	MEDICAMENTOS e INSUMOS FARMACÊUTICOS	Clorexidina 0,12% Enx. Bucal 250MI (Cosmo Gard) Cosmoderma Industria E Co.	FR	200	R\$ 1,79	R\$ 479,52	
BD Distribuidora de Medicamentos e Material Hospitalar Ltda	19.349.009/0001-30	29620	19/11/2020	MEDICAMENTOS e INSUMOS FARMACÊUTICOS	Ivermectina 6Mg Cx C 500 Comp. Blister C 4 Comp. (G) Vitamedic .	COMP	48	R\$ 9,99	R\$ 848,00	
BD Distribuidora de Medicamentos e Material Hospitalar Ltda	19.349.009/0001-30	29620	19/11/2020	MEDICAMENTOS e INSUMOS FARMACÊUTICOS	Teicoplanina 200Mg Fr (Teiplan 200) União Química .	FR	212	R\$ 4,00	R\$ 6.720,00	
BD Distribuidora de Medicamentos e Material Hospitalar Ltda	19.349.009/0001-30	29620	19/11/2020	MEDICAMENTOS e INSUMOS FARMACÊUTICOS	Risperidona 1Mg Cx C 30 Comp. (C1) (G) Biolab.	COMP	100	R\$ 67,20	R\$ 27,00	
BD Distribuidora de Medicamentos e Material Hospitalar Ltda	19.349.009/0001-30	29620	19/11/2020	MEDICAMENTOS e INSUMOS FARMACÊUTICOS	Linezolid 600Mg 2Mg MI 300MI Cx C 10 BI (G) Beker .	BL	90	R\$ 0,30	R\$ 2.736,00	
BD Distribuidora de Medicamentos e Material	19.349.009/0001-30	29620	19/11/2020	MEDICAMENTOS e INSUMOS FARMACÊUTICOS	Vit A+Vit D+Oxido De Zinco 45Gr (Theoderm Sobral .	POM	30	R\$ 91,20	R\$ 455,00	



Relatório de Acompanhamento Mensal do termo de colaboração 001/2020  
Hospital Municipal Oceânico de Niterói

Hospitalar Ltda										
BD Distribuidora de Medicamentos e Material Hospitalar Ltda	19.349.009/0001-30	29620	19/11/2020	MEDICAMENTO S e INSUMOS FARMACÊUTICOS	Lactulose 667Mg MI Ameixa 120MI Fr (Nutrimais) Nutriex .	FR	100	R\$ 4,55	R\$ 376,50	
BD Distribuidora de Medicamentos e Material Hospitalar Ltda	19.349.009/0001-30	29620	19/11/2020	MEDICAMENTO S e INSUMOS FARMACÊUTICOS	Cloridrato De Tiamina 300Mg Blist C 10 Comp. ( Nervamin ) Prati-Donaduzzi .	COMP	30	R\$ 12,55	R\$ 156,00	
BD Distribuidora de Medicamentos e Material Hospitalar Ltda	19.349.009/0001-30	29684	19/11/2020	MEDICAMENTO S e INSUMOS FARMACÊUTICOS	Dexmedetomidina 100mg 2ml cx c 5fr.	FR	400	R\$ 0,39	R\$ 2.158,20	
BD Distribuidora de Medicamentos e Material Hospitalar Ltda	19.349.009/0001-30	29684	26/11/2020	MEDICAMENTO S e INSUMOS FARMACÊUTICOS	Dexmedetomidina 100mg 2ml cx c 5fr.	FR	45	R\$ 47,96	R\$ 2.637,80	
BD Distribuidora de Medicamentos e Material Hospitalar Ltda	19.349.009/0001-30	29800	26/11/2020	MEDICAMENTO S e INSUMOS FARMACÊUTICOS	Soro ringer c lactato 500ml cx c 30 fr.	FR	55	R\$ 47,96	R\$ 1.099,20	
BD Distribuidora de Medicamentos e Material	19.349.009/0001-30	29892	02/12/2020	MEDICAMENTO S e INSUMOS FARMACÊUTICOS	Soro glicosado 5% 250ml cx c 40 .	FR	240	R\$ 4,58	R\$ 584,00	



Relatório de Acompanhamento Mensal do termo de colaboração 001/2020  
Hospital Municipal Oceânico de Niterói

Hospitalar Ltda										
BD Distribuidora de Medicamentos e Material Hospitalar Ltda	19.349.009/0001-30	29892	04/12/2020	MEDICAMENTO S e INSUMOS FARMACÊUTICOS	Soro glicosado 5% 250ml cx c 40.	FR	160	R\$ 3,65	R\$ 146,00	
BD Distribuidora de Medicamentos e Material Hospitalar Ltda	19.349.009/0001-30	29.892	04/12/2020	MEDICAMENTO S e INSUMOS FARMACÊUTICOS	Soro ringer c lactato 500ml cx c 30.	FR	40	R\$ 3,65	R\$ 961,80	
BD Distribuidora de Medicamentos e Material Hospitalar Ltda	19.349.009/0001-30	29892	04/12/2020	MEDICAMENTO S e INSUMOS FARMACÊUTICOS	Soro ringer c lactato 500ml cx c 30.	FR	210	R\$ 4,58	R\$ 137,40	
BD Distribuidora de Medicamentos e Material Hospitalar Ltda	19.349.009/0001-30	29900	04/12/2020	MEDICAMENTO S e INSUMOS FARMACÊUTICOS	Sulfato de polimixina 500 UI B cx c 25.	FR	30	R\$ 4,58	R\$ 1.360,00	
BD Distribuidora de Medicamentos e Material Hospitalar Ltda	19.349.009/0001-30	29900	04/12/2020	MEDICAMENTO S e INSUMOS FARMACÊUTICOS	Sulfato de polimixina 500 UI B cx c 25.	FR	25	R\$ 54,40	R\$ 13.600,00	
BD Distribuidora de Medicamentos e Material	19.349.009/0001-30	30.141	04/12/2020	MEDICAMENTO S e INSUMOS FARMACÊUTICOS	Haloperidol 5mg cx c 200 comp.	CO	250	R\$ 54,40	R\$ 90,00	

Relatório de Acompanhamento Mensal do termo de colaboração 001/2020  
Hospital Municipal Oceânico de Niterói

Hospitalar Ltda										
BD Distribuidora de Medicamentos e Material Hospitalar Ltda	19.349.009/0001-30	28.276	15/12/2020	MEDICAMENTOS e INSUMOS FARMACÊUTICOS	Fentanila 0,05Mg MI 10MI Cx C 25 Fr-Amp (A1) (Fentanest) Cristalia .	FR	200	R\$ 0,45	R\$ 28.788,00	
BD Distribuidora de Medicamentos e Material Hospitalar Ltda	19.349.009/0001-30	28276	15/09/2020	MEDICAMENTOS e INSUMOS FARMACÊUTICOS	Água Destilada 10MI Cx C 200 Amp-Plásticas Farmarin.	UND	1200	R\$ 23,99	R\$ 390,00	
BD Distribuidora de Medicamentos e Material Hospitalar Ltda	19.349.009/0001-30	28276	15/09/2020	MEDICAMENTOS e INSUMOS FARMACÊUTICOS	Amiodarona 50Mg MI 3MI Cx C 100 Amp (G) (Hipolabor) Hipolabor.	AMP	600	R\$ 0,65	R\$ 195,00	
BD Distribuidora de Medicamentos e Material Hospitalar Ltda	19.349.009/0001-30	28276	15/09/2020	MEDICAMENTOS e INSUMOS FARMACÊUTICOS	Piperacilina Sodica+Tazobactam 4G+500Mg Cx C 10 Fr-Amp (G) Aurobino .	FR	100	R\$ 1,95	R\$ 3.160,00	
BD Distribuidora de Medicamentos e Material Hospitalar Ltda	19.349.009/0001-30	28.276	15/09/2020	MEDICAMENTOS e INSUMOS FARMACÊUTICOS	Soro Fisiologico 0,9% 500MI Cx C 30 Frascos Fresenius .	FR	80	R\$ 39,50	R\$ 1.568,00	
BD Distribuidora de Medicamentos e Material	19.349.009/0001-30	28.276	15/09/2020	MEDICAMENTOS e INSUMOS FARMACÊUTICOS	Soro Ringer C Lactato 500MI Cx C 30 Fr Fresenius	FR	400	R\$ 3,92	R\$ 598,50	

Relatório de Acompanhamento Mensal do termo de colaboração 001/2020  
Hospital Municipal Oceânico de Niterói

Hospitalar Ltda									
BD Distribuidora de Medicamentos e Material Hospitalar Ltda	19.349.009/0001-30	28276	15/09/2020	MEDICAMENTOS e INSUMOS FARMACÊUTICOS	Soro Fisiologico 0,9% 100MI Cx C 80 Fr Fresenius .	FR	150	R\$ 3,99	R\$ 6.256,00
BD Distribuidora de Medicamentos e Material Hospitalar Ltda	19.349.009/0001-30	28276	15/09/2020	MEDICAMENTOS e INSUMOS FARMACÊUTICOS	Piperacilina Sodica+Tazobactam 4,5G Uso Iv Mylan .	FRAMP	2300	R\$ 2,72	R\$ 20.540,00
BD Distribuidora de Medicamentos e Material Hospitalar Ltda	19.349.009/0001-30	28276	15/09/2020	MEDICAMENTOS e INSUMOS FARMACÊUTICOS	Omeprazol 40Mg 10MI Iv Cx C 20 Fr-Amp (Oprazon) - Blau Blausiegel .	FR	520	R\$ 39,50	R\$ 3.750,00
BD Distribuidora de Medicamentos e Material Hospitalar Ltda	19.349.009/0001-30	28.276	15/09/2020	MEDICAMENTOS e INSUMOS FARMACÊUTICOS	Água Destilada 10MI Cx C 200 Amp-Plásticas Farmarin .	UND	100	R\$ 37,50	R\$ 130,00
BD Distribuidora de Medicamentos e Material Hospitalar Ltda	19.349.009/0001-30	28276	15/09/2020	MEDICAMENTOS e INSUMOS FARMACÊUTICOS	Água Destilada 10MI Cx C 200 Amp-Plásticas Farmarin.	UND	200	R\$ 0,65	R\$ 130,00
BD Distribuidora de Medicamentos e Material	19.349.009/0001-30	28638	15/09/2020	MEDICAMENTOS e INSUMOS FARMACÊUTICOS	Acetilcisteina 600Mg Cx C 50 Env (Cisteil) Geolab .	ENV	200	R\$ 0,65	R\$ 78,00

Relatório de Acompanhamento Mensal do termo de colaboração 001/2020  
Hospital Municipal Oceânico de Niterói

Hospitalar Ltda										
BD Distribuidora de Medicamentos e Material Hospitalar Ltda	19.349.009/0001-30	28638	30/09/2020	MEDICAMENTOS e INSUMOS FARMACÊUTICOS	Alopurinol 100Mg (G) Prati-Donaduzzi .	COMP	52	R\$ 1,50	R\$ 16,80	
BD Distribuidora de Medicamentos e Material Hospitalar Ltda	19.349.009/0001-30	28638	30/09/2020	MEDICAMENTOS e INSUMOS FARMACÊUTICOS	Fosfato De Potássio 2Meq MI10MI Cx C 50 Un Citopharma.	AMP	120	R\$ 0,14	R\$ 630,00	
BD Distribuidora de Medicamentos e Material Hospitalar Ltda	19.349.009/0001-30	28638	30/09/2020	MEDICAMENTOS e INSUMOS FARMACÊUTICOS	Nitroprusseto De Sódio Iv 25Mg MI 2MI Cx C 5Amp (Nitrop) Hypofarma.	AMP	200	R\$ 3,15	R\$ 990,00	
BD Distribuidora de Medicamentos e Material Hospitalar Ltda	19.349.009/0001-30	28638	30/09/2020	MEDICAMENTOS e INSUMOS FARMACÊUTICOS	Acetilcisteína 600Mg 5G Envelope Cx C 16 Env (Cisteil) Geolab .	UND	50	R\$ 19,80	R\$ 72,00	
BD Distribuidora de Medicamentos e Material Hospitalar Ltda	19.349.009/0001-30	28638	30/09/2020	MEDICAMENTOS e INSUMOS FARMACÊUTICOS	Saccharomyces Boulardii 100Mg Cx C 12 Caps (Repoflor) .	CAP	48	R\$ 1,50	R\$ 163,20	
BD Distribuidora de Medicamentos e Material	19.349.009/0001-30	29231	30/09/2020	MEDICAMENTOS e INSUMOS FARMACÊUTICOS	Loperamida 2mg cx c 200 comp.	UND	204	R\$ 0,80	R\$ 3,00	



Relatório de Acompanhamento Mensal do termo de colaboração 001/2020  
Hospital Municipal Oceânico de Niterói

Hospitalar Ltda									
BD Distribuidora de Medicamentos e Material Hospitalar Ltda	19.349.009/0001-30	29231	30/10/2020	MEDICAMENTO S e INSUMOS FARMACÊUTICOS	Loperamida 2mg cx c 200 comp.	UND	20	R\$ 0,15	R\$ 12,00
BD Distribuidora de Medicamentos e Material Hospitalar Ltda	19.349.009/0001-30	29624	30/10/2020	MEDICAMENTO S e INSUMOS FARMACÊUTICOS	Dexmedetomidina 100Mcg 2MI Cx C 5 Fr -Amp (G) Volpharma .	FR	80	R\$ 0,15	R\$ 6.714,40
BD Distribuidora de Medicamentos e Material Hospitalar Ltda	19.349.009/0001-30	29624	19/11/2020	MEDICAMENTO S e INSUMOS FARMACÊUTICOS	Fluconazol 0,2% 100MI Halexistar.	BL	140	R\$ 47,96	R\$ 2.665,00
BD Distribuidora de Medicamentos e Material Hospitalar Ltda	19.349.009/0001-30	29624	19/11/2020	MEDICAMENTO S e INSUMOS FARMACÊUTICOS	Dexmedetomidina 100Mcg 2MI Cx C 5 Fr -Amp (G) Volpharma.	FR	100	R\$ 26,65	R\$ 5.275,60
BD Distribuidora de Medicamentos e Material Hospitalar Ltda	19.349.009/0001-30	163843	19/11/2020	MEDICAMENTO S e INSUMOS FARMACÊUTICOS	Atenolol 25 mg cx 504 cpr.	CPR	110	R\$ 47,96	R\$ 17,64
Acácia Comércio de Medicamentos Eireli	03.945.035/0001-91	163843	11/08/2021	MEDICAMENTO S e INSUMOS FARMACÊUTICOS	Carvedilol 3,125 mg cx 30cpr (blt c/15) .	CPR	504	R\$ 0,04	R\$ 34,50

Relatório de Acompanhamento Mensal do termo de colaboração 001/2020  
Hospital Municipal Oceânico de Niterói

Acácia Comércio de Medicamentos Eireli	03.945.035/0001-91	163843	11/08/2021	MEDICAMENTO S e INSUMOS FARMACÊUTICOS	Furosemida 40mg cx 500cpr (blt c/20).	CPR	300	R\$ 0,12	R\$ 35,00
Acácia Comércio de Medicamentos Eireli	03.945.035/0001-91	163843	11/08/2021	MEDICAMENTO S e INSUMOS FARMACÊUTICOS	Levotiroxina 25mcg cx 30cpr.	CPR	500	R\$ 0,07	R\$ 5,46
Acácia Comércio de Medicamentos Eireli	03.945.035/0001-91	163843	11/08/2021	MEDICAMENTO S e INSUMOS FARMACÊUTICOS	Nitroprusseto de sódio 25mg/ml iv 2ml cx 5amp.	AMP	60	R\$ 0,09	R\$ 1.521,00
Acácia Comércio de Medicamentos Eireli	03.945.035/0001-91	1012	11/08/2021	MEDICAMENTO S e INSUMOS FARMACÊUTICOS	Atenolol 25 mg.	CO	100	R\$ 15,21	R\$ 1,60
ALP Pharma produtos Hospitalares Eireli EPP	26.083.328/0001-02	1113	17/07/2020	MEDICAMENTO S e INSUMOS FARMACÊUTICOS	Verapamil 80mg.	CO	20	R\$ 0,08	R\$ 96,80
ALP Pharma produtos Hospitalares Eireli EPP	26.083.328/0001-02	1113	12/05/2020	MEDICAMENTO S e INSUMOS FARMACÊUTICOS	Sulfametoxazol +trimetoprima 400mg + 80mg.	CO	440	R\$ 0,22	R\$ 22,40
ALP Pharma produtos Hospitalares Eireli EPP	26.083.328/0001-02	1113	12/05/2020	MEDICAMENTO S e INSUMOS FARMACÊUTICOS	Captopril 50mg.	CO	80	R\$ 0,28	R\$ 107,10
ALP Pharma produtos Hospitalares Eireli EPP	26.083.328/0001-02	1113	12/05/2020	MEDICAMENTO S e INSUMOS FARMACÊUTICOS	Dopamina 10ml.	AMP	630	R\$ 0,17	R\$ 2.437,80
ALP Pharma produtos Hospitalares Eireli EPP	26.083.328/0001-02	1113	12/05/2020	MEDICAMENTO S e INSUMOS FARMACÊUTICOS	Dopamina 5mg 10ml .	AMP	510	R\$ 4,78	R\$ 8.365,00
ALP Pharma produtos Hospitalares Eireli EPP	26.083.328/0001-02	1.113	12/05/2020	MEDICAMENTO S e INSUMOS FARMACÊUTICOS	Budesonida 0,25 ml .	AMP	1750	R\$ 4,78	R\$ 9.073,00
ALP Pharma produtos	26.083.328/0001-02	1113	12/05/2020	MEDICAMENTO S e INSUMOS	Hidralazina 20 mg 1ml.	AMP	860	R\$ 10,55	R\$ 6.705,00





Relatório de Acompanhamento Mensal do termo de colaboração 001/2020  
Hospital Municipal Oceânico de Niterói

Hospitalares Eireli EPP				FARMACÊUTICOS					
ALP Pharma produtos Hospitalares Eireli EPP	26.083.328/0001-02	1113	12/05/2020	MEDICAMENTOS e INSUMOS FARMACÊUTICOS	Carvedilol 3,125mg.	CO	900	R\$ 7,45	R\$ 27,00
ALP Pharma produtos Hospitalares Eireli EPP	26.083.328/0001-02	1113	12/05/2020	MEDICAMENTOS e INSUMOS FARMACÊUTICOS	Sildenafil 25mg.	CO	180	R\$ 0,15	R\$ 43,20
ALP Pharma produtos Hospitalares Eireli EPP	26.083.328/0001-02	8.997	12/05/2020	MEDICAMENTOS e INSUMOS FARMACÊUTICOS	Álcool etílico hidratado 70% 1000ml .	FR	32	R\$ 1,35	R\$ 6.100,00
Essencial Rio Distrib. De Prod. Medicos e Hospitalares Ltda	24.875.483/0001-36	8997	11/08/2021	MEDICAMENTOS e INSUMOS FARMACÊUTICOS	Álcool etílico hidratado 70% 100ml.	FR	1000	R\$ 6,10	R\$ 895,00
Essencial Rio Distrib. De Prod. Medicos e Hospitalares Ltda	24.875.483/0001-36	8997	11/08/2021	MEDICAMENTOS e INSUMOS FARMACÊUTICOS	Clorhexidina 2% degermante 100ml.	FR	500	R\$ 1,79	R\$ 160,80
Essencial Rio Distrib. De Prod. Medicos e Hospitalares Ltda	24.875.483/0001-36	14.710	11/08/2021	MEDICAMENTOS e INSUMOS FARMACÊUTICOS	Álcool etílico hidratado p/ assepsia 70% 100ml .	FR	60	R\$ 2,68	R\$ 2.940,00
Nova Linea Comercio De Produtos Farmaceuticos Eireli	32.350.180/0001-28	14933	14/07/2021	MEDICAMENTOS e INSUMOS FARMACÊUTICOS	Acetilcisteina 200Mg Ev.	EV	2000	R\$ 1,47	R\$ 146,00
Nova Linea Comercio De Produtos Farmaceuticos Eireli	32.350.180/0001-28	14933	19/07/2021	MEDICAMENTOS e INSUMOS FARMACÊUTICOS	Ácido Acetilsalicílico 100Mg Cp.	CP	200	R\$ 146,00	R\$ 10,60

Relatório de Acompanhamento Mensal do termo de colaboração 001/2020  
Hospital Municipal Oceânico de Niterói

Nova Linea Comercio De Produtos Farmaceuticos Eireli	32.350.180/0001-28	14.933	19/07/2021	MEDICAMENTO S e INSUMOS FARMACÊUTICOS	Amoxicilina 500Mg Ca.	CA	200	R\$ 10,60	R\$ 6,40
Nova Linea Comercio De Produtos Farmaceuticos Eireli	32.350.180/0001-28	14933	19/07/2021	MEDICAMENTO S e INSUMOS FARMACÊUTICOS	Atropina (Sulfato) 1/4Mg 1MI Ap.	AP	40	R\$ 6,40	R\$ 103,20
Nova Linea Comercio De Produtos Farmaceuticos Eireli	32.350.180/0001-28	14933	19/07/2021	MEDICAMENTO S e INSUMOS FARMACÊUTICOS	Cloreto De Sódio 20% 10MI Ap.	AP	120	R\$ 103,20	R\$ 80,00
Nova Linea Comercio De Produtos Farmaceuticos Eireli	32.350.180/0001-28	14.933	19/07/2021	MEDICAMENTO S e INSUMOS FARMACÊUTICOS	Clorpromazina (Cloridrato) 25Mg/5MI Ap.	AP	200	R\$ 80,00	R\$ 26,40
Nova Linea Comercio De Produtos Farmaceuticos Eireli	32.350.180/0001-28	14933	19/07/2021	MEDICAMENTO S e INSUMOS FARMACÊUTICOS	Dipirona Sódica 500Mg Cp.	CP	10	R\$ 26,40	R\$ 59,40
Nova Linea Comercio De Produtos Farmaceuticos Eireli	32.350.180/0001-28	14933	19/07/2021	MEDICAMENTO S e INSUMOS FARMACÊUTICOS	Fluoxetina (Cloridrato) 20Mg Cp.	CP	300	R\$ 59,40	R\$ 16,80
Nova Linea Comercio De Produtos Farmaceuticos Eireli	32.350.180/0001-28	14.933	19/07/2021	MEDICAMENTO S e INSUMOS FARMACÊUTICOS	Gentamicina (Sulfato) 80Mg/2MI Ap.	AP	210	R\$ 16,80	R\$ 146,00
Nova Linea Comercio De Produtos Farmaceuticos Eireli	32.350.180/0001-28	14933	19/07/2021	MEDICAMENTO S e INSUMOS FARMACÊUTICOS	Hidroclorotiazida 25Mg Cp.	CP	100	R\$ 146,00	R\$ 20,80
Nova Linea Comercio De Produtos	32.350.180/0001-28	14933	19/07/2021	MEDICAMENTO S e INSUMOS	Ibuprofeno 300Mg Cp.	CP	400	R\$ 20,80	R\$ 17,00

Relatório de Acompanhamento Mensal do termo de colaboração 001/2020  
Hospital Municipal Oceânico de Niterói

Farmaceuticos Eireli				FARMACÊUTICO S						
Nova Linea Comercio De Produtos Farmaceuticos Eireli	32.350.180/0001-28	14.933	19/07/2021	MEDICAMENTO S e INSUMOS FARMACÊUTICO S	Metformina (Cloridrato) 500Mg Cp.	CP	100	R\$ 17,00	R\$ 44,80	
Nova Linea Comercio De Produtos Farmaceuticos Eireli	32.350.180/0001-28	14933	19/07/2021	MEDICAMENTO S e INSUMOS FARMACÊUTICO S	Metformina (Cloridrato) 850Mg Cp.	CP	640	R\$ 44,80	R\$ 18,00	
Nova Linea Comercio De Produtos Farmaceuticos Eireli	32.350.180/0001-28	14933	19/07/2021	MEDICAMENTO S e INSUMOS FARMACÊUTICO S	Nifedipina 20Mg Retard Cp.	CP	150	R\$ 18,00	R\$ 18,00	
Nova Linea Comercio De Produtos Farmaceuticos Eireli	32.350.180/0001-28	14.933	19/07/2021	MEDICAMENTO S e INSUMOS FARMACÊUTICO S	Nistatina Susp 100.000Ui/MI Fr.	FR	120	R\$ 18,00	R\$ 37,00	
Nova Linea Comercio De Produtos Farmaceuticos Eireli	32.350.180/0001-28	14933	19/07/2021	MEDICAMENTO S e INSUMOS FARMACÊUTICO S	Propranolol (Cloridrato) 40Mg Cp.	CP	10	R\$ 37,00	R\$ 6,00	
Nova Linea Comercio De Produtos Farmaceuticos Eireli	32.350.180/0001-28	14933	19/07/2021	MEDICAMENTO S e INSUMOS FARMACÊUTICO S	Risperidona 1Mg Cp.	CP	100	R\$ 6,00	R\$ 27,00	
Nova Linea Comercio De Produtos Farmaceuticos Eireli	32.350.180/0001-28	14.933	19/07/2021	MEDICAMENTO S e INSUMOS FARMACÊUTICO S	Salbutamol (Sulfato) 0,5Mg/MI 1MI Ap.	AP	270	R\$ 27,00	R\$ 168,00	
Nova Linea Comercio De Produtos Farmaceuticos Eireli	32.350.180/0001-28	14933	19/07/2021	MEDICAMENTO S e INSUMOS FARMACÊUTICO S	Simeticona / Dimeticona 75Mg/MI 10MI Fr Gts.	FR	100	R\$ 168,00	R\$ 26,40	

Relatório de Acompanhamento Mensal do termo de colaboração 001/2020  
Hospital Municipal Oceânico de Niterói

Nova Linea Comercio De Produtos Farmaceuticos Eireli	32.350.180/0001-28	14933	19/07/2021	MEDICAMENTO S e INSUMOS FARMACÊUTICOS	Sinvastatina 20Mg Cp.	CP	20	R\$ 26,40	R\$ 96,00
Nova Linea Comercio De Produtos Farmaceuticos Eireli	32.350.180/0001-28	14.933	19/07/2021	MEDICAMENTO S e INSUMOS FARMACÊUTICOS	Sulfadiazina De Prata 50G Tb.	TB	1200	R\$ 96,00	R\$ 79,20
Nova Linea Comercio De Produtos Farmaceuticos Eireli	32.350.180/0001-28	14933	19/07/2021	MEDICAMENTO S e INSUMOS FARMACÊUTICOS	Trimetoprima + Sulfametoxazol 400Mg + 80Mg Cp	CP	10	R\$ 79,20	R\$ 67,50
Nova Linea Comercio De Produtos Farmaceuticos Eireli	32.350.180/0001-28	14933	19/07/2021	MEDICAMENTO S e INSUMOS FARMACÊUTICOS	Neomicina (Sulfato) + Bacitracina Zincica 10G Tb.	TB	450	R\$ 67,50	R\$ 16,80
Nova Linea Comercio De Produtos Farmaceuticos Eireli	32.350.180/0001-28	14933	19/07/2021	MEDICAMENTO S e INSUMOS FARMACÊUTICOS	Neomicina (Sulfato) + Bacitracina Zincica 10G Tb.	TB	8	R\$ 16,80	R\$ 4,20
Nova Linea Comercio De Produtos Farmaceuticos Eireli	32.350.180/0001-28	14933	19/07/2021	MEDICAMENTO S e INSUMOS FARMACÊUTICOS	Sulfato Ferroso 40Mg Cp.	CP	2	R\$ 4,20	R\$ 7,50
Nova Linea Comercio De Produtos Farmaceuticos Eireli	32.350.180/0001-28	14933	19/07/2021	MEDICAMENTO S e INSUMOS FARMACÊUTICOS	Saccharomyces Boulardii - 17 Liofilizado 100Mg Cp.	CP	150	R\$ 7,55	R\$ 149,04
Nova Linea Comercio De Produtos Farmaceuticos Eireli	32.350.180/0001-28	14933	19/07/2021	MEDICAMENTO S e INSUMOS FARMACÊUTICOS	Loperamida (Cloridrato) 2Mg Cp.	CP	108	R\$ 149,04	R\$ 3,52
Nova Linea Comercio De Produtos Farmaceuticos Eireli	32.350.180/0001-28	14933	19/07/2021	MEDICAMENTO S e INSUMOS	Quetiapina (Fumarato) 25Mg Cp.	CP	32	R\$ 3,52	R\$ 158,10



Relatório de Acompanhamento Mensal do termo de colaboração 001/2020  
Hospital Municipal Oceânico de Niterói

Farmaceuticos Eireli				FARMACÊUTICO S					
Nova Linea Comercio De Produtos Farmaceuticos Eireli	32.350.180/0001-28	24416	19/07/2021	MEDICAMENTO S e INSUMOS FARMACÊUTICO S	Cutenox 40mg /0,4ml cx c/10 sr iv SC ( ENOXAPARINA ).	CX	510	R\$ 158,10	R\$ 2.280,00
Recreio Produtos Farmacêuticos LTDA	19.498.361/0001-38	24416	24/08/2021	MEDICAMENTO S e INSUMOS FARMACÊUTICO S	Oxacilil 500mg cx c /50 F/A IV (OXACILINA SODICA).	CX	6	R\$ 380,00	R\$ 280,00
Recreio Produtos Farmacêuticos LTDA	19.498.361/0001-38	165265	24/08/2021	MEDICAMENTO S e INSUMOS FARMACÊUTICO S	Polixil B (sulfato de polimixina B) 500.000UI cx c/25 frs.	CX	4	R\$ 70,00	R\$ 13.200,00
Multifarma Comercial Ltda	21.681.325/0001-57	8987	11/08/2021	MEDICAMENTO S e INSUMOS FARMACÊUTICO S	Ambroxol (cloridato) 30mg /5ml adulto 120ml fr.	FR	8	R\$ 1.650,00	R\$ 28,00
Essencial Rio Distrib. De Prod. Medicos e Hospitalares Ltda	24.875.483/0001-36	8987	11/08/2021	MEDICAMENTO S e INSUMOS FARMACÊUTICO S	Vitamina B12 5000mcg/2ml ap.	AP	10	R\$ 2,80	R\$ 56,30
Essencial Rio Distrib. De Prod. Medicos e Hospitalares Ltda	24.875.483/0001-36	8987	11/08/2021	MEDICAMENTO S e INSUMOS FARMACÊUTICO S	Cloreto de potássio 10% 10ml	UN	10	R\$ 5,63	R\$ 300,00
Essencial Rio Distrib. De Prod. Medicos e Hospitalares Ltda	24.875.483/0001-36	8987	11/08/2021	MEDICAMENTO S e INSUMOS FARMACÊUTICO S	Hidralazina (cloridato) 20mg /ml 1ml Ap.	AP	600	R\$ 0,50	R\$ 232,80
Essencial Rio Distrib. De Prod. Medicos e Hospitalares Ltda	24.875.483/0001-36	8987	11/08/2021	MEDICAMENTO S e INSUMOS FARMACÊUTICO S	Sulfato ferroso 40mg.	CP	40	R\$ 5,82	R\$ 6,00



Relatório de Acompanhamento Mensal do termo de colaboração 001/2020  
Hospital Municipal Oceânico de Niterói

Essencial Rio Distrib. De Prod. Medicos e Hospitalares Ltda	24.875.483/0001-36	8987	11/08/2021	MEDICAMENTO S e INSUMOS FARMACÊUTICOS	Tiamina 300mg cp.	CP	100	R\$ 0,06	R\$ 40,00
Essencial Rio Distrib. De Prod. Medicos e Hospitalares Ltda	24.875.483/0001-36	8987	11/08/2021	MEDICAMENTO S e INSUMOS FARMACÊUTICOS	Carvedilol 12,5 mg cp.	CP	100	R\$ 0,40	R\$ 9,60
Essencial Rio Distrib. De Prod. Medicos e Hospitalares Ltda	24.875.483/0001-36	9009	11/08/2021	MEDICAMENTO S e INSUMOS FARMACÊUTICOS	Clonidina (cloridato) 100mcg cp.	CP	60	R\$ 0,16	R\$ 130,50
Essencial Rio Distrib. De Prod. Medicos e Hospitalares Ltda	24.875.483/0001-36	9009	11/08/2021	MEDICAMENTO S e INSUMOS FARMACÊUTICOS	Bicarbonato de sódio 8,4% 250ml fr.	FR	450	R\$ 0,29	R\$ 3.856,00
									<b>R\$ 1.833.905,85</b>